



# Smart Job News

**ข่าวสารตลาดแรงงาน  
สำนักงานจัดหางานกรุงเทพมหานครพื้นที่ 4  
ฉบับที่ 5 ประจำเดือน พฤษภาคม พ.ศ. 2568**



**“บริการด้วยใจ เพื่อคนไทยมีงานทำ”**

สำนักงานจัดหางานกรุงเทพมหานครพื้นที่ 4  
โทรศัพท์ 0 2509 7944, 0 2948 6007  
E-mail : bangkok.doe4@gmail.com



สำนักงานจัดหางานกรุงเทพมหานครพื้นที่ 4  
<https://www.doe.go.th/prd/ar4>



สำนักงานจัดหางาน  
กรุงเทพมหานครพื้นที่ ๔

# บรรณารักษ์การ

วารสารข่าวสารตลาดแรงงานประจำเดือน ของสำนักงาน  
จัดหางานกรุงเทพมหานครพื้นที่ 4 นำเสนอข่าวสารด้านแรงงาน  
ด้านการส่งเสริมการมีงานทำ สถานการณ์ตลาดแรงงาน ตำแหน่ง  
งานว่างสำหรับประชาชนทั้งผู้ต้องการหางานทำ ว่างงานหรือ  
ต้องการเปลี่ยนงาน ข่าวประชาสัมพันธ์และสาระน่ารู้ต่าง ๆ แนะนำ  
อาชีพอิสระเพิ่มรายได้ เพื่อเป็นข้อมูลในการหางานทำ แนวทางในการ  
ประกอบอาชีพ ทำให้มีงานทำ มีอาชีพ มีรายได้ เพื่อให้ทุกคน  
มีความมั่นคง ยั่งยืน และมีคุณภาพชีวิตที่ดี



# สารบัญ

สถานการณ์การว่างงานและการเลิกจ้าง 1

ภาวะความต้องการแรงงาน 2

ตำแหน่งงานว่าง 5

ประชาสัมพันธงานต่างประเทศ 6

ประชาสัมพันธงานคนต่างด้าว 7

สำรนะนำรู้ 8

ภาพกิจกรรรม 12



## การปฏิบัติงานและกิจกรรมเดือน เมษายน 2568

### การให้บริการจัดหางานในประเทศ

#### 1. สถานการณ์การว่างงานและการเลิกจ้าง

การให้บริการผู้ขึ้นทะเบียนว่างงาน ณ ศูนย์บริการจัดหางานเพื่อคนไทย สำนักงานจัดหางานกรุงเทพมหานครพื้นที่ 4 เดือนเมษายน 2568 จำนวน 837 คน และรับรายงานตัวผู้ประกันตนกรณีว่างงาน จำนวน 2,028 คน เมื่อเปรียบเทียบกับเดือนมีนาคม 2568 พบว่ามีผู้ขึ้นทะเบียนประกันตนกรณีว่างงานลดลง จำนวน 73 คน และมีผู้รายงานตัวผู้ประกันตนกรณีว่างงานลดลง จำนวน 63 คน

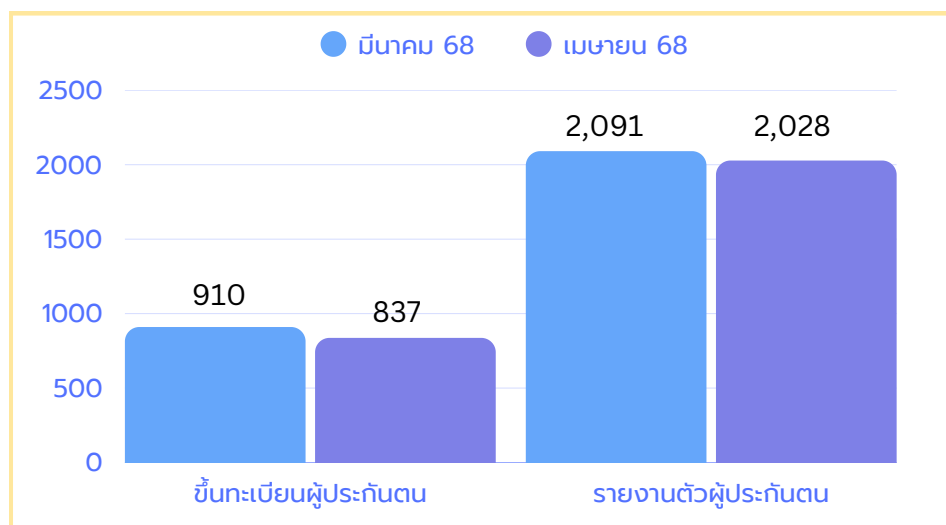

จำนวนผู้ขอรับประโยชน์ทดแทนกรณีว่างงาน  
จำแนกตามสาเหตุการออกจากงานเปรียบเทียบกับเดือนที่ผ่านมา

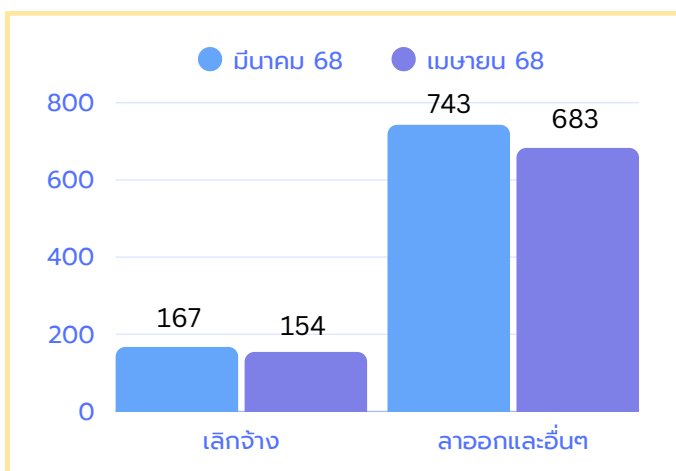

การเลิกจ้าง ในเดือน เมษายน  
ลดลงจากเดือนมีนาคม จำนวน 13 คน

การลาออกและอื่นๆ ในเดือน เมษายน  
ลดลงจากเดือนมีนาคม จำนวน 60 คน



## 2. ภาวะความต้องการแรงงาน

การให้บริการ ณ ศูนย์บริการจัดหางานเพื่อคนไทย สำนักงานจัดหางานกรุงเทพมหานครพื้นที่ 4 เดือน เมษายน 2568 มีตำแหน่งงานว่าง จำนวน 492 อัตรา สามารถจำแนกได้ ดังนี้

### อัตราตำแหน่งงานว่าง

จำแนกตามเพศ



จำนวน 26 คน  
5.28 %



จำนวน 18 คน  
5.66 %



จำนวน 448 คน  
91.06 %

จำแนกตามอายุ

ตำแหน่งงานว่าง จำแนกตามช่วงอายุ ดังนี้

อายุ(ปี)	จำนวน (คน)	ร้อยละ
15-17	0	0.00
18-24	115	23.37
25-29	109	22.15
30-39	103	20.94
40-49	73	14.84
50-59	50	10.16
60 ขึ้นไป	42	8.54

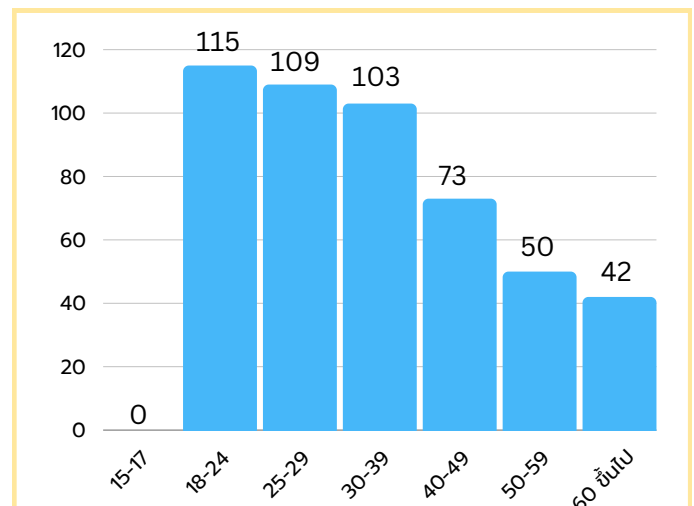

จำแนกตามวุฒิการศึกษา

ตำแหน่งงานว่าง จำแนกตามวุฒิการศึกษา ดังนี้

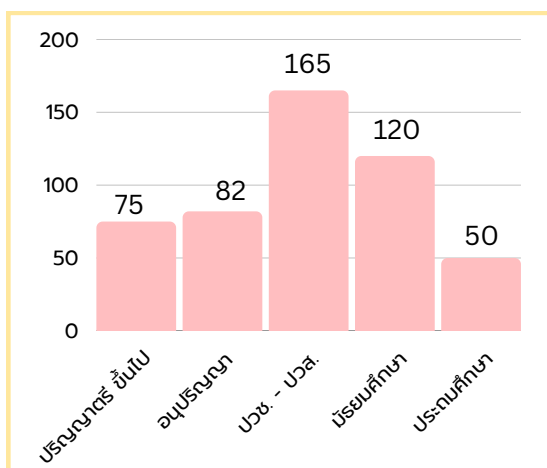

อายุ(ปี)	จำนวน (คน)	ร้อยละ
ปริญญาตรี ขึ้นไป	75	15.24
อนุปริญญา	82	16.67
ปวช.- ปวส.	165	33.54
มัธยมศึกษา	120	24.39
ประถมศึกษา และต่ำกว่าประมฯ	50	10.16



## ผู้มาใช้บริการ ณ สำนักงาน

การให้บริการ ณ ศูนย์บริการจัดหางานเพื่อคนไทย สำนักงานจัดหางานกรุงเทพมหานครพื้นที่ 4 เดือน เมษายน 2568 มีผู้ใช้บริการ จำนวน 411 คน สามารถจำแนกได้ ดังนี้

### จำแนกตามเพศ

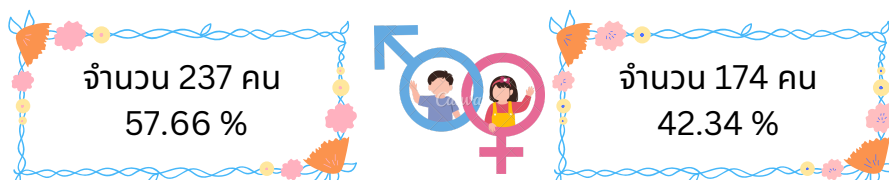

### จำแนกตามอายุ

ผู้ใช้บริการ จำแนกตามช่วงอายุ ดังนี้

อายุ(ปี)	จำนวน (คน)	ร้อยละ
15-17	0	0.00
18-24	28	6.81
25-29	72	17.52
30-39	111	27.01
40-49	115	27.98
50-59	77	18.73
60 ขึ้นไป	8	1.95

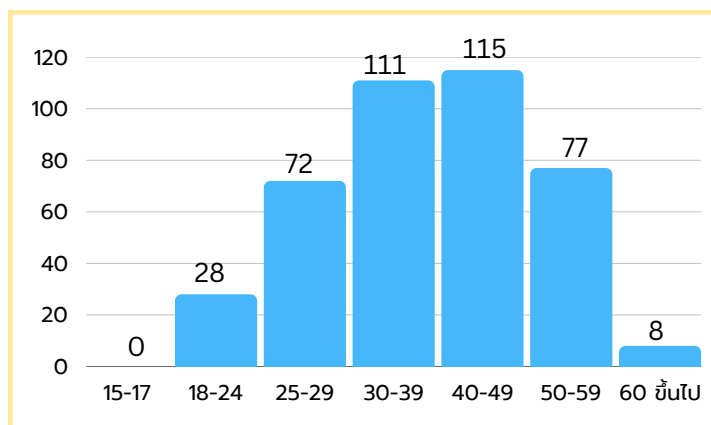

### จำแนกตามวุฒิการศึกษา

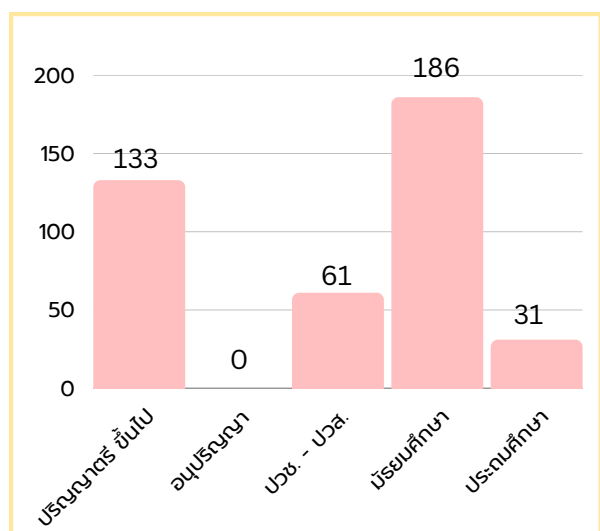

ผู้ใช้บริการ จำแนกตามวุฒิการศึกษา ดังนี้

อายุ(ปี)	จำนวน (คน)	ร้อยละ
ปริญญาตรี ขึ้นไป	133	32.36
อนุปริญญา	0	0.00
ปวช.- ปวส.	61	14.84
มัธยมศึกษา	186	45.26
ประถมศึกษา และต่ำกว่าประมฯ	31	7.54



## การบรรจุกงาน

การให้บริการ ณ ศูนย์บริการจัดหางานเพื่อคนไทย สำนักงานจัดหางานกรุงเทพมหานครพื้นที่ 4 เดือน เมษายน 2568 มีผู้ได้รับการบรรจุกงาน จำนวน 302 คน สามารถจำแนกได้ ดังนี้

### จำแนกตามเพศ

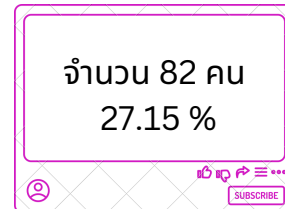
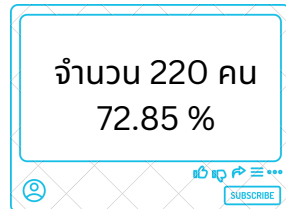

### จำแนกตามอายุ

การบรรจุกงาน จำแนกตามช่วงอายุ ดังนี้

อายุ(ปี)	จำนวน (คน)	ร้อยละ
15-17	0	0.00
18-24	19	6.29
25-29	38	12.58
30-39	101	33.44
40-49	76	25.17
50-59	63	20.86
60 ขึ้นไป	5	1.66

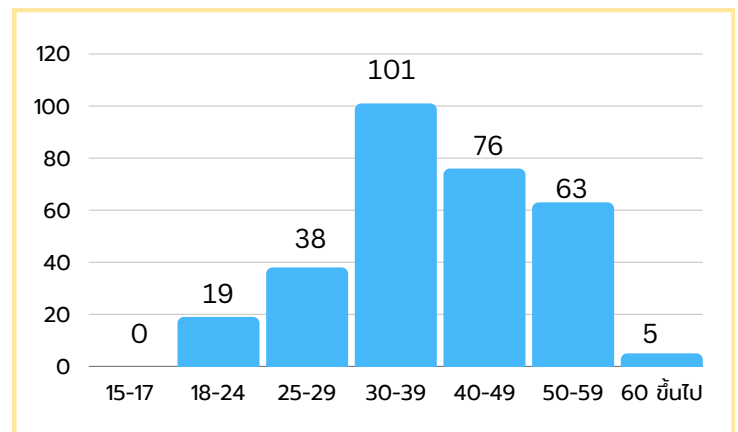

### จำแนกตามวุฒิการศึกษา

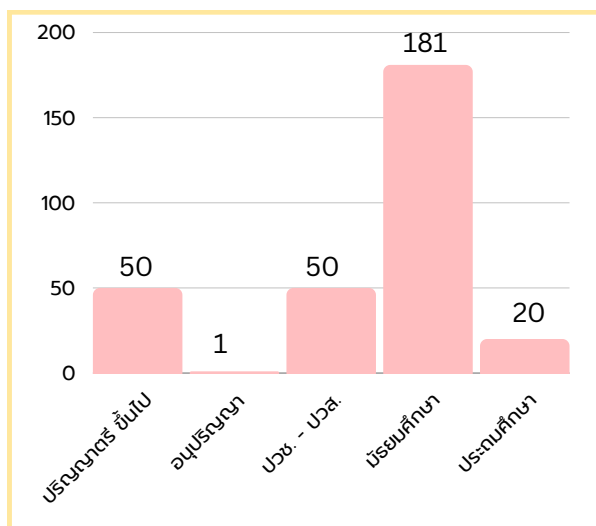

ตำแหน่งงานว่าง จำแนกตามวุฒิการศึกษา ดังนี้

อายุ(ปี)	จำนวน (คน)	ร้อยละ
ปริญญาตรี ขึ้นไป	50	16.56
อนุปริญญา	1	0.33
ปวช.- ปวส.	50	16.56
มัธยมศึกษา	181	59.93
ประถมศึกษา และต่ำกว่าประถมฯ	20	6.62



# ตำแหน่งงานว่าง เดือน เมษายน 2568



ต่ำกว่าประถม-ประถมศึกษา



ปวช. - ปวส.

ปริญญาตรี และสูงกว่าปริญญาตรี





ประชาสัมพันธ์

# งานต่างประเทศ



**IM Japan**  
รับสมัครคัดเลือกผู้ฝึกงานเทคนิคคนไทยไปฝึกงานในประเทศญี่ปุ่น  
โดยผ่านองค์กร IM JAPAN พ.ศ. 2568

**@เชียงใหม่ • CHIANGMAI**  
ครั้งที่ 2 รอบที่ 4 (เพศชาย) สอบที่จังหวัดเชียงใหม่  
วันเสาร์ที่ 14 มิถุนายน 2568

**เพศชาย MAN** รับสมัครออนไลน์เท่านั้น ระหว่างวันที่ 1-31 พฤษภาคม 2568

**IM Thailand Official Facebook** สมัครออนไลน์ทางเว็บไซต์ <http://toea.doe.go.th>



**กรมการจัดหางาน**  
รับสมัครคัดเลือกผู้ฝึกงานเทคนิคคนไทยไปฝึกงานในประเทศญี่ปุ่น  
โดยผ่านองค์กร IM Japan ปี 2568 ครั้งที่ 2 เพศชาย

**กำหนดการรับสมัคร มี 5 รอบ ดังนี้**

รอบการสมัคร	วันรับสมัคร	ประกาศรายชื่อผู้มีสิทธิ์สอบ	กำหนดการสอบคัดเลือก
1	1-28 กุมภาพันธ์ 2568	7 มีนาคม 2568	5 เมษายน 2568
2	1-31 มีนาคม 2568	3 เมษายน 2568	5 เมษายน 2568
3	1-30 เมษายน 2568	8 พฤษภาคม 2568	24 พฤษภาคม 2568
4	1-31 พฤษภาคม 2568	6 มิถุนายน 2568	21 มิถุนายน 2568
5	1-30 มิถุนายน 2568	9 กรกฎาคม 2568	26 กรกฎาคม 2568

**รับสมัครออนไลน์เท่านั้น** ระบบจะเปิดตามรอบสมัครปัจจุบัน

ระบบอิเล็กทรอนิกส์การบริหารแรงงานไทยไปต่างประเทศ E-Service สมัครได้ตลอด 24 ชั่วโมง ทางเว็บไซต์ <http://toea.doe.go.th>

- คุณสมบัติเบื้องต้น**
- ★ เพศชาย อายุ 18 - 30 ปี
  - ★ มีวุฒิการศึกษาระดับ ม.6 ปวช. ปวส. ป.ตรี ไม่จำกัดสาขาวิชา
  - ★ ความสูงไม่ต่ำกว่า 160 เซนติเมตร สุขภาพร่างกายแข็งแรง
  - ★ พันธุกรรมการรับราชการทหารแล้ว สด.8 สด.43 รด.3 รด.5
  - ★ ไม่มีรอยสักตามร่างกาย ทั้งขนาดเล็ก หรือขนาดใหญ่
  - ★ หรือความผิดปกติของร่างกาย ไม่เป็นโรคต้องห้ามเข้าญี่ปุ่น
  - ★ ทั่วไปเหล่า ไม่ข ไม้ข ออดสี (สายตาสั้น/ยาว สมัครได้ ใส่แว่นได้)
  - ★ ไม่เคยไปฝึกงานหรือทำงานทักษะในประเทศญี่ปุ่น
  - ★ ไม่เคยเดินทางเข้าญี่ปุ่นอย่างผิดกฎหมาย
  - ★ ไม่มีความประพฤติเสียหายและไม่เป็นประวัติอาชญากรรม

- จุดเด่นของโครงการ**
- ★ ฝึกงานเทคนิคในประเทศญี่ปุ่น ระยะเวลา 3-5 ปี
  - ★ อบรมภาษาญี่ปุ่น 4 เดือน อาหาร ที่พัก ฟรี
  - ★ ตัวโดยสารเครื่องบิน ไปกลับญี่ปุ่น ฟรี
  - ★ สำเร็จการฝึกงานเทคนิค รับเงินสนับสนุน ประกอบด้วย 600,000 เยน

- การสอบคัดเลือกและการประเมินภาษาญี่ปุ่น**
- การทดสอบสมรรถภาพร่างกาย
1. การทดสอบ ดันพื้น (Push Up) 35 ครั้งต่อเนื่อง
  2. การทดสอบ ลุกนั่ง (Sit Up) 25 ครั้งต่อเนื่อง
  3. การทดสอบ วิ่ง (Running) ระยะทาง 3,000 เมตร ภายในระยะเวลา 18 นาที
- การประเมินภาษาญี่ปุ่นก่อนเข้าฝึกอบรม**  
ผู้ที่ผ่านการทดสอบสมรรถภาพร่างกาย จะต้องเข้ารับการประเมินภาษาญี่ปุ่น ก่อนเข้าศูนย์ฝึกอบรม โดยผู้ที่ผ่านการประเมินเท่านั้นที่จะได้เข้าศูนย์ฝึกอบรม สำหรับผู้ที่ไม่ผ่านการประเมินภาษาญี่ปุ่น สามารถขอเข้ารับประเมินภาษาญี่ปุ่นในครั้งต่อไปได้เรื่อยๆ จนกว่าจะผ่านเกณฑ์ วัน เวลา ที่ประเมิน จะแจ้งให้ทราบ ในวันที่ทดสอบสมรรถภาพร่างกาย รายละเอียดในประกาศ

**ประกาศรับสมัคร**



**TOEA E-Service**



ติดตามรายละเอียดการสมัครที่เพจ

**IM Thailand** | [f IMthailand](https://www.facebook.com/IMthailand) | [☎ 022451021](tel:022451021) , [022459428](tel:022459428)



ประชาสัมพันธ์

# งานคนต่างด้าว

## นายจ้างควรรู้

### งานที่ห้ามคนต่างด้าวทำ

#### 27 งานห้ามทำเด็ดขาด

1. งานแกะสลักไม้	17. งานทำพระพุทธรูป
2. งานขับขี่ยานยนต์	18. ทำร่มกระดาษ ผ้า
3. งานขายทอดตลาด	19. งานนายหน้า/ตัวแทน
4. งานเจียรไนเพชรพลอย	20. งานנדวตไทย
5. งานเสริมสวย	21. งานมวนบุหรี่
6. งานทอผ้าด้วยมือ	22. งานมัดคุเทศก์
7. งานทอเสื่อ	23. งานเร่ขายสินค้า
8. งานทำกระดาษสาด้วยมือ	24. งานเรียงอักษร
9. งานทำเครื่องเงิน	25. งานสาวบิดเกลียวไหม
10. งานทำเครื่องดนตรีไทย	26. งานเลขานุการ
11. งานทำเครื่องถม	27. งานบริการทางกฎหมาย
12. งานทำเครื่องทอง เงิน นาก	
13. งานทำเครื่องลงหิน	
14. งานทำตุ๊กตาไทย	
15. งานทำบาตร	
16. งานทำผ้าไหมด้วยมือ	

#### 3 งานห้าม...แต่ทำได้

ต้องเป็นคนต่างด้าวของประเทศ ที่มีข้อตกลงกับไทยเท่านั้น

1. วิชาชีพบัญชี
2. วิชาชีพวิศวกรรม
3. วิชาชีพสถาปัตยกรรม

#### 8 งานห้าม...แต่ทำได้

ให้คนต่างด้าวทำงานฝีมือ/กึ่งฝีมือ นั้นได้ ก็แต่เฉพาะที่มีนายจ้าง

1. งานกลสิกรรม	5. งานทำรองเท้า
2. งานช่างก่อสร้าง	6. งานทำหมวก
3. งานทำที่นอน	7. งานประดิษฐ์เครื่องแต่งกาย
4. งานทำมิด	8. งานปั้นดินเผา

#### 2 งานห้าม...แต่ทำได้

เฉพาะแรงงานต่างด้าวที่มีนายจ้าง และได้รับอนุญาตนำเข้า MOU เท่านั้น

1. งานกรรมกร
2. งานขายของหน้าร้าน

## ฝ่าฝืน

แรงงานต่างด้าว มีโทษปรับตั้งแต่ 5,000 - 50,000 บาท และถูกผลักดันส่งกลับ

นายจ้าง มีโทษปรับตั้งแต่ 10,000 - 100,000 บาท ต่อต่างด้าว 1 คน

**หากกระทำผิดซ้ำ** มีโทษจำคุกไม่เกิน 1 ปี หรือปรับตั้งแต่ 50,000 - 200,000 บาท หรือทั้งจำทั้งปรับและห้ามจ้างคนต่างด้าวทำงานเป็นเวลา 3 ปี

กรมการจัดหางาน  
[www.doe.go.th](http://www.doe.go.th)

สายด่วน  
1506 กด 2

กองทะเบียนจัดหางานกลาง  
และคุ้มครองคนหางาน

[www.doe.go.th/ipd](http://www.doe.go.th/ipd)



# สารน่ารู้

## แตงโมปลาแห้ง

### ส่วนผสม

- ปลาช่อนแดดเดียว 200 กรัม
- หอมเจียว 100 กรัม
- น้ำตาลทราย 90 กรัม
- แตงโม



### วิธีทำ

- นำปลามาอย่างจนสุก พักไว้
- หั่นแตงโมเป็นชิ้นสี่เหลี่ยม
- นำปลาอย่างมาแกะเนื้อ ไม่เอาหนังและก้าง
- โขลกให้ละเอียด และนำไปคั่วจนแห้ง
- ใส่หอมเจียว และน้ำตาลทรายลงไป คนให้เข้ากัน
- เรียงแตงโมบนจาน แล้วโรยปลาแห้ง พร้อมเสิร์ฟ

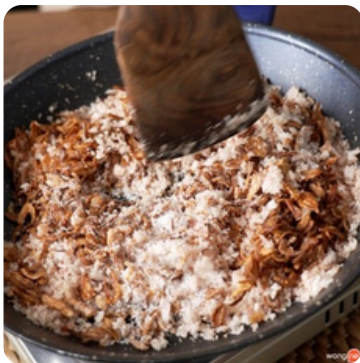

ที่มา: <https://food.trueid.net>



# สารน่ารู้

## น้ำวุ้นใบเตย

### ส่วนผสม

- ใบเตย 500 กรัม
- น้ำสะอาด 5 ลิตร
- น้ำตาลทรายขาว 400 กรัม
- น้ำใบเตยคั้นเข้มข้น 2-3 ช้อนโต๊ะ
- เกลือ 1 ช้อนชา
- ผงวุ้น 1.5 ช้อนโต๊ะ
- น้ำตาลทรายขาว 100 กรัม
- น้ำ 1 ลิตร



### วิธีทำ

1. นำใบเตยมาล้างให้สะอาดหั่นเป็นชิ้นเล็ก นำไปปั่นกับน้ำต้มสุก 1 ถ้วยตวง
2. นำมากรองผ่านผ้าขาวบาง จะได้น้ำใบเตยเข้มข้น
3. นำผงวุ้น 2 ช้อนโต๊ะ มาผสมลงในน้ำต้มสุก 600 มิลลิเมตร คนให้เข้ากัน จากนั้นทิ้งไว้ 15 นาที นำไปตั้งไฟต้มจนน้ำเดือด คนให้เข้ากันจนผงวุ้นละลาย ใส่น้ำตาลโตนดลงไป 2 ช้อนโต๊ะ
4. คนจนน้ำตาลละลาย จากนั้นนำน้ำใบเตยเข้มข้นมาผสม 4 ช้อนโต๊ะ
5. นำมาพักไว้จนเย็น และวุ้นเซตตัว
6. นำวุ้นมาตัดเป็นชิ้นเล็กๆ
7. ตั้งน้ำ 2 ลิตร จนน้ำเดือด แล้วนำใบเตยใบหั่นชิ้นเล็กแล้วใส่ลงไปต้มทิ้งไว้สักระยะจนมีกลิ่นหอมสีเริ่มเปลี่ยน จากนั้นใส่น้ำตาล 200 กรัม คนจนน้ำตาลละลาย
8. ปิดเตาดับไฟ แล้วนำน้ำใบเตยเข้มข้นมาผสม 4 ช้อนโต๊ะ แล้วกรองผ่านผ้าขาวบาง
9. ตั้งพักน้ำใบเตยให้เย็น แล้วนำวุ้นกรอกใส่ขวดแล้วเทน้ำใบเตยที่พักให้เย็นใส่พร้อมเสิร์ฟ

ที่มา: <https://www.micronware.co.th>



# สารน่ารู้

## โรคมะเร็งรักษาทุกที่ (Cancer Anywhere)

สำหรับผู้ป่วยสิทธิหลักประกันสุขภาพแห่งชาติ (สิทธิบัตรทอง หรือ 30 บาท) ไม่ใช่ใบส่งตัว แต่การเข้ารับการรักษาครั้งแรกจำเป็นต้องมีใบประวัติที่วินิจฉัยว่าเป็นผู้ป่วยมะเร็งเพื่อใช้สิทธิ (ใช้แค่ครั้งแรก หลังจากนั้นไม่ต้องใช้ใบส่งตัว)

**มะเร็ง  
รักษาทุกที่**  
ครอบคลุม  
7 รายการ

1. ค่ายาเคมีบำบัด/ฮอร์โมน
2. ค่ารังสีรักษา
3. ค่าตรวจห้องปฏิบัติการ (แล็บ) ที่เกี่ยวกับการใช้ยา จ(2)
4. การรักษาโรคแทรกซ้อนจากการรักษามะเร็ง
5. การตรวจยืนยันการวินิจฉัย/การประเมินระยะโรค/การประเมินการรักษา
6. โรคร่วมอื่นๆ ในช่วงที่รักษามะเร็ง
7. การติดตามหลังการรักษามะเร็ง

### ขั้นตอน

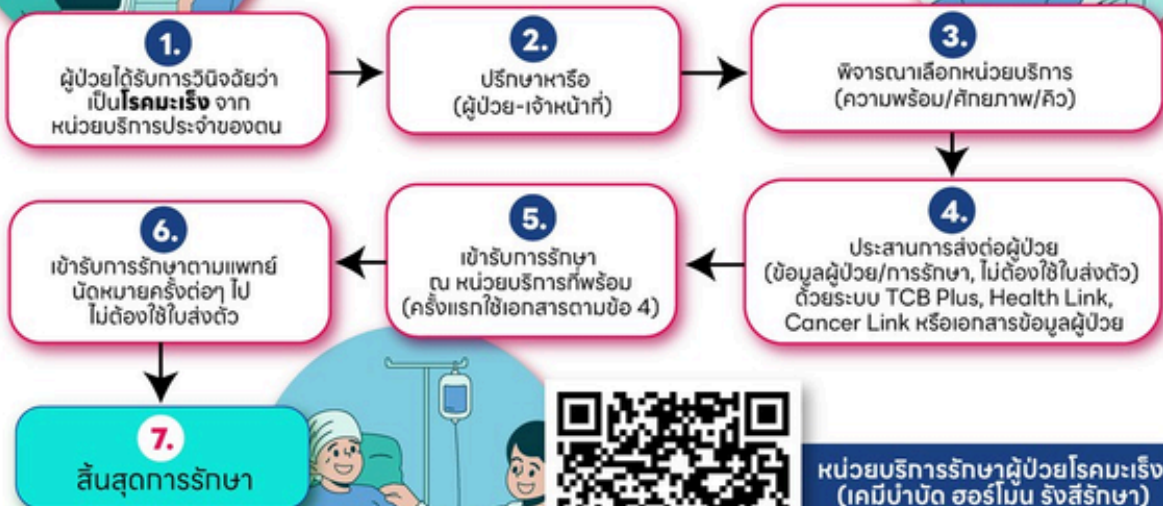

#### หมายเหตุ :

หากผู้ป่วยรักษาหายแล้วยังต้องมารับแพทย์ให้กลับใบส่งตัวจากหน่วยบริการปฐมภูมิประจำตัวเพื่อมารับการรักษา ยกเว้นกรณีมีใบนัดหมาย (แพทย์นัด) ไม่ต้องใช้ใบส่งตัว



หน่วยบริการรักษาผู้ป่วยโรคมะเร็ง  
(เคมีบำบัด ฮอร์โมน รังสีรักษา)  
ในระบบหลักประกันสุขภาพแห่งชาติ

จัดทำวันที่ 12 มีนาคม 2568



สอบถาม  
เพิ่มเติม



สายด่วน สปสช.  
Ins. 1330



ไลน์ สปสช.  
(ไลน์อัติ @nhso)



สำนักงานหลักประกัน  
สุขภาพแห่งชาติ



# สารน่ารู้



เตือนคนไทย ห้ามเสพ ห้ามขาย ห้ามนำเข้า  
ยาเสพติดชนิดพิ้งทลาย



## บทลงโทษ ยาเสพติดในสารานุกรมรัฐเกาหลี

	ครอบครอง, เสพ	ขาย หรือแนะนำ	นำเข้า หรือผลิต
 ประเภท 가, 목 ผื่น และโคเคน	จำคุกมากกว่า 1 ปี จนถึง 3 ปี (มาตรา 159 วรรค 2)	จำคุกมากกว่า 5 ปี หรือจำคุกตลอดชีวิต	จำคุกตลอดชีวิต หรือ จำคุกมากกว่า 5 ปี จนถึงประหารชีวิต
 ประเภท 나, 목 ยาออกฤทธิ์ ต่อจิต ประสาท	จำคุกอย่างน้อย 10 เดือน - 6 ปี ปรับ 100 ล้านวอน	จำคุกอย่างน้อย 2 ปี 6 เดือน - 10 ปี หรือจำคุกตลอดชีวิต ปรับ 100 ล้านวอน	จำคุกตลอดชีวิต หรือ จำคุกมากกว่า 5 ปี จนถึงประหารชีวิต
 ประเภท 다, 목 กัญชาทุกประเภท	จำคุกอย่างน้อย 6 เดือน-1 ปี ปรับอย่างน้อย 50 ล้านวอน	จำคุกอย่างน้อย 8 เดือน- 6 ปี ปรับอย่างน้อย 50 ล้านวอน	จำคุกอย่างน้อย 5 ปี หรือจำคุกตลอดชีวิต

\*\* ปริมาณในการครอบครอง มีผลต่อการพิจารณาบทลงโทษ



ที่มา-ข้อมูลภาษาเกาหลี



ฝ่ายแรงงานประจำสถานเอกอัครราชทูตไทย ณ กรุงโซล 02-794-5222



## ภาพกิจกรรม

เดือนเมษายน พ.ศ. 2568 สำนักงานจัดหางานกรุงเทพมหานครพื้นที่ 4 ดำเนินการตรวจสอบการทำงานของคนต่างด้าว นายจ้าง/สถานประกอบการ จำนวน 119 แห่ง และคนต่างด้าว 1,243 ราย จากการตรวจสอบพบการกระทำความผิดที่เป็นการฝ่าฝืนหรือไม่ปฏิบัติตามพระราชกำหนดการบริหารจัดการการทำงานของคนต่างด้าว พ.ศ. 2560 และที่แก้ไขเพิ่มเติม (ฉบับที่ 2) พ.ศ. 2561 โดยดำเนินคดีนายจ้าง/สถานประกอบการ จำนวน 3 แห่ง และแรงงานต่างด้าว 4 ราย

ทั้งนี้ ยังได้สร้างการรับรู้เกี่ยวกับโทษพินัยและบทลงโทษของยาเสพติด เพื่อสร้างภูมิคุ้มกันและแก้ไขปัญหาเสพติด ในกลุ่มคนไทยและคนต่างด้าว รวมทั้งรณรงค์ให้นายจ้าง/สถานประกอบการและคนต่างด้าวได้มีส่วนร่วมในการเฝ้าระวังการแพร่ระบาดของยาเสพติด





## คณะผู้จัดทำวารสาร ประจำเดือนเมษายน 2568

### ที่ปรึกษา

นางสาวพอหทัย วงศ์สวัสดิ์  
ผู้อำนวยการสำนักงานจัดหางานกรุงเทพมหานครพื้นที่ 4

### คณะผู้จัดทำ

นางสาวนพพรษ รัตนพร

นายศุภณัฐ ปรมใต้

นางสาวนิภาพร ชะดาเม็ก

นายลิขิต สว่าง

นายบัณฑิต ลักษณะลมาย

นางสาวอัญชลี อุ่นเมืองอินทร์

นักวิชาการแรงงานชำนาญการ

นักวิชาการแรงงานชำนาญการ

นักวิชาการคอมพิวเตอร์

นักแนะแนวอาชีพ

เจ้าพนักงานแรงงาน

นักวิชาการแรงงาน (ด้านจิตวิทยาการแนะแนว)

ผู้รวบรวม

