



วารสาร

ปีที่ 17 ฉบับที่ 5 ประจำเดือนพฤษภาคม 2568

สถานการณ์ตลาดแรงงานภาคกลาง Central Labour Market Situation

กรุงเทพมหานคร ~ สมุทรปราการ ~ นนทบุรี ~ ปทุมธานี ~ พระนครศรีอยุธยา ~ ชัยนาท ~ ลพบุรี ~ สระบุรี ~ สิงห์บุรี ~ อ่างทอง

อาชีพที่มีความต้องการแรงงาน
มากที่สุด 3 อันดับแรก

- พนักงานขายของหน้าร้านและพนักงานสาธิตสินค้า
- แรงงานบรรจุผลิตภัณฑ์
- เจ้าหน้าที่ขนส่ง



บทบรรณาธิการ...

สถานการณ์ตลาดแรงงานภาคกลาง ข้อมูลเดือนเมษายน 2568 มีผู้ประกันตนมาขึ้นทะเบียนขอรับประโยชน์ทดแทนกรณีว่างงาน จำนวน 125,179 คน นายจ้าง/สถานประกอบการแจ้งความต้องการแรงงาน จำนวน 24,227 อัตรา อาชีพที่มีความต้องการแรงงานมากที่สุด คือ พนักงานขายของหน้าร้านและพนักงานสาธิตสินค้า สำหรับภาวะการลงทุนมีโรงงานขออนุญาตเปิดกิจการใหม่ลดลงร้อยละ 27.03 และการจ้างงานลดลงร้อยละ 1.50 การเดินทางไปทำงานต่างประเทศลดลงร้อยละ 7.18 คนต่างด้าวคงเหลือที่ยังทำงาน จำนวน 1,912,956 คน

หากท่านมีข้อคิดเห็นหรือข้อเสนอแนะ สามารถติดต่อได้ที่
E-mail: lmi@doe.go.th lmicenter@windowslive.com

สารบัญ...

การว่างงานและการเลิกจ้าง	2
ภาวะความต้องการแรงงาน	2
ภาวะการลงทุน	3
การไปทำงานต่างประเทศ	4
การทำงานของคนต่างด้าว	4
บทความที่น่าสนใจ	5



สถานการณ์การว่างงานและการเลิกจ้าง

สถานการณ์การว่างงานและการเลิกจ้างในภาคกลาง เดือนเมษายน 2568 มีผู้ประกันตนในระบบประกันสังคม (มาตรา 33) จำนวน 6,409,479 คน และมีผู้ประกันตนมาขึ้นทะเบียนขอรับประโยชน์ทดแทนกรณีว่างงาน จำนวน 125,179 คน คิดเป็นร้อยละ 1.95 ของผู้ประกันตนมาตรา 33 เมื่อเปรียบเทียบกับช่วงเดียวกันของปีก่อน พบว่า มีผู้ขอรับประโยชน์ทดแทนเพิ่มขึ้นจำนวน 9,717 คน คิดเป็นร้อยละ 8.42 โดยสาเหตุการว่างงานจากการลาออกมากที่สุด คิดเป็นร้อยละ 77.92 รองลงมาคือ การเลิกจ้าง ร้อยละ 19.27 และสิ้นสุดสัญญาจ้าง ร้อยละ 2.81



ผู้ประกันตนมาตรา 33

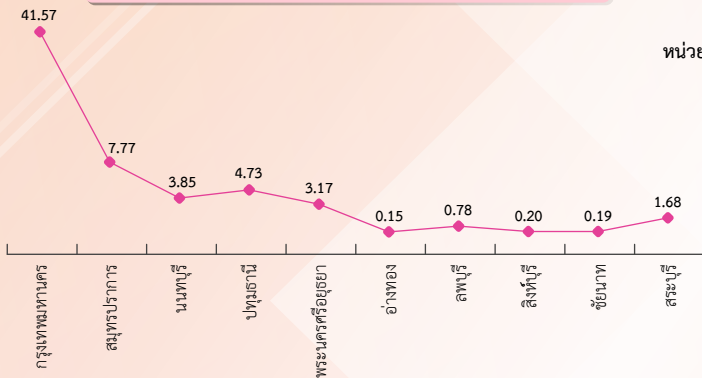

ผู้ขอรับประโยชน์ทดแทนกรณีว่างงาน

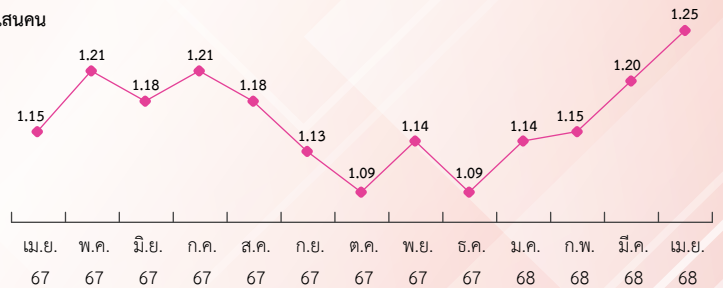

ภาวะความต้องการแรงงานภาคกลาง

ข้อมูลการให้บริการจัดหางานในประเทศของกรมการจัดหางาน เดือนเมษายน 2568 พบว่า นายจ้าง/สถานประกอบการแจ้งความต้องการแรงงาน จำนวน 24,227 อัตรา สาขาอุตสาหกรรมที่มีความต้องการแรงงานมากที่สุด คือ กิจกรรมการจัดหางาน รองลงมา การขายปลีก ยกเว้น ยานยนต์และจักรยานยนต์ โดยมีความต้องการผู้ที่จบการศึกษาระดับปริญญาตรีมากที่สุด



สาขาอุตสาหกรรมที่มีความต้องการแรงงานมาก 5 อันดับ

(หน่วย : อัตรา)

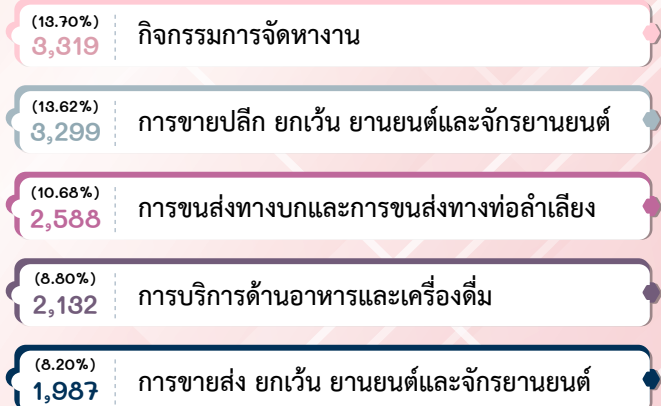

สาขาอาชีพที่มีความต้องการแรงงานมาก 5 อันดับ

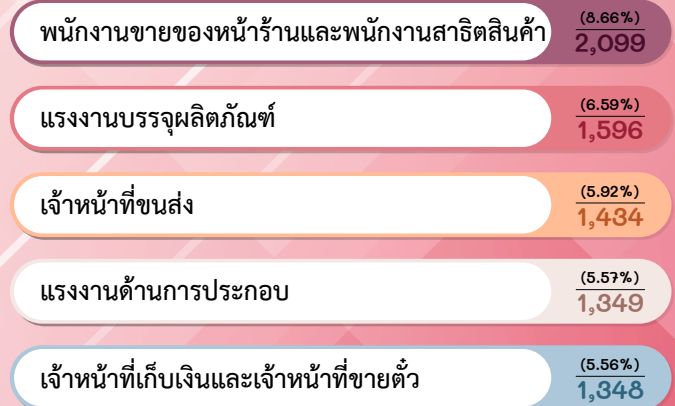

ผู้สมัครงานที่มาใช้บริการ และการบรรจุนงาน ผ่านกรมการจัดหางาน

ข้อมูลผู้สมัครงานที่มาใช้บริการผ่านกรมการจัดหางาน เดือนเมษายน 2568 ภาคกลางมีผู้สมัครงาน จำนวน 6,775 คน ลดลงจากช่วงเดียวกันของปีก่อนร้อยละ 0.28 และการบรรจุนงาน จำนวน 4,447 คน เพิ่มขึ้นจากช่วงเดียวกันของปีก่อนร้อยละ 5.68 โดยผู้สมัครงานส่วนใหญ่จบการศึกษาระดับมัธยมศึกษา สำหรับอาชีพที่ผู้สมัครงานมีการบรรจุนงานมากที่สุด คือ แรงงานด้านการประกอบ

จำแนกตามกลุ่มอาชีพ

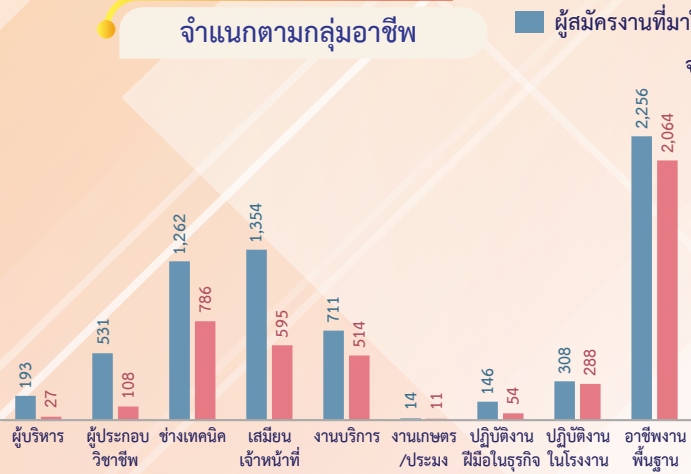

จำแนกตามระดับการศึกษา

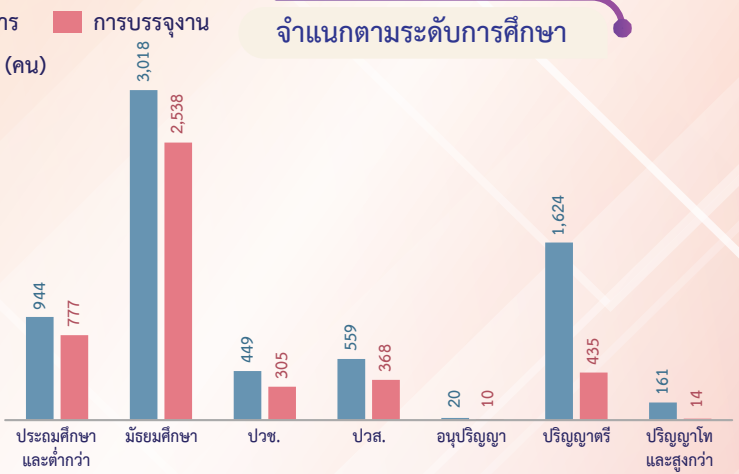

ภาวะการลงทุน

ข้อมูลจากกรมโรงงานอุตสาหกรรม การลงทุนใน 10 จังหวัดภาคกลาง เดือนเมษายน 2568 มีจำนวนโรงงานที่ได้รับอนุญาตให้เปิดกิจการใหม่ จำนวน 27 แห่ง ลดลงร้อยละ 27.03 จำนวนเงินลงทุน 3,473.72 ล้านบาท ลดลงร้อยละ 62.00 และการจ้างงานจำนวน 1,313 คน ลดลงร้อยละ 1.50 เมื่อเปรียบเทียบกับช่วงเดียวกันของปีก่อน โดยจังหวัดสมุทรปราการ มีจำนวนโรงงานขอเปิดกิจการใหม่มากที่สุด



โรงงาน

27 แห่ง

ลดลงจากปีก่อน

-27.03%

(37 แห่ง)

ลดลงจากเดือนก่อน

-25.00%

(36 แห่ง)



เงินลงทุน

3,473.72 ล้านบาท

ลดลงจากปีก่อน

-62.00%

(9,140.60 ลบ.)

ลดลงจากเดือนก่อน

-55.74%

(7,849.23 ลบ.)



การจ้างงาน

1,313 คน

ลดลงจากปีก่อน

-1.50%

(1,333 คน)

ลดลงจากเดือนก่อน

-20.71%

(1,656 คน)

โรงงานที่ได้รับการอนุญาตให้ประกอบกิจการใหม่

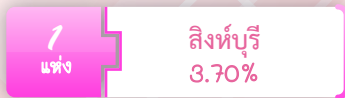
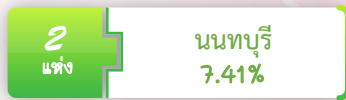
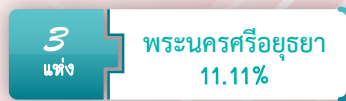
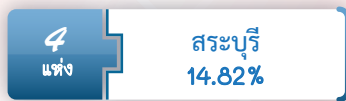
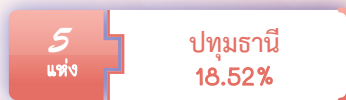
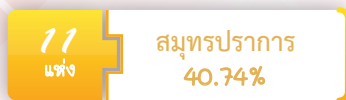

การจ้างงาน จำแนกตามประเภทกิจการ



การไปทำงานต่างประเทศ

ข้อมูลจากกองบริหารแรงงานไทยไปต่างประเทศ แรงงานไทยใน 10 จังหวัดภาคกลาง ได้รับอนุญาตให้เดินทางไปทำงานต่างประเทศ เดือนเมษายน 2568 จำนวน 530 คน จำแนกการเดินทาง 5 วิธี จำนวน 298 คน และ RE-ENTRY VISA จำนวน 232 คน เปรียบเทียบกับช่วงเดียวกันของปีก่อนลดลงร้อยละ 7.18 (571 คน) และเปรียบเทียบกับเดือนก่อนเพิ่มขึ้นร้อยละ 0.38 (528 คน)

5 อันดับประเทศที่แรงงานไทยเดินทางไปทำงานมากที่สุด

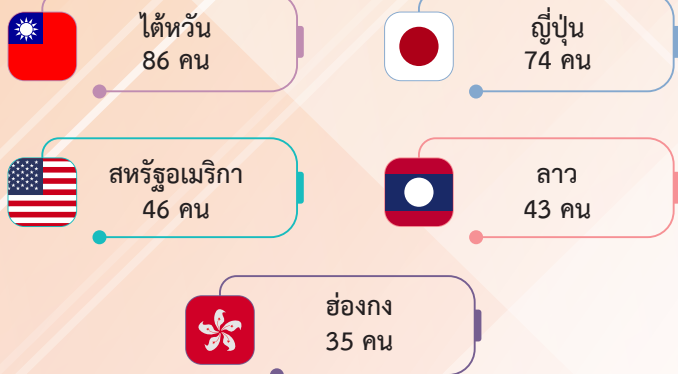

จำแนกตามประเภทการเดินทาง



จำแนกรายจังหวัด

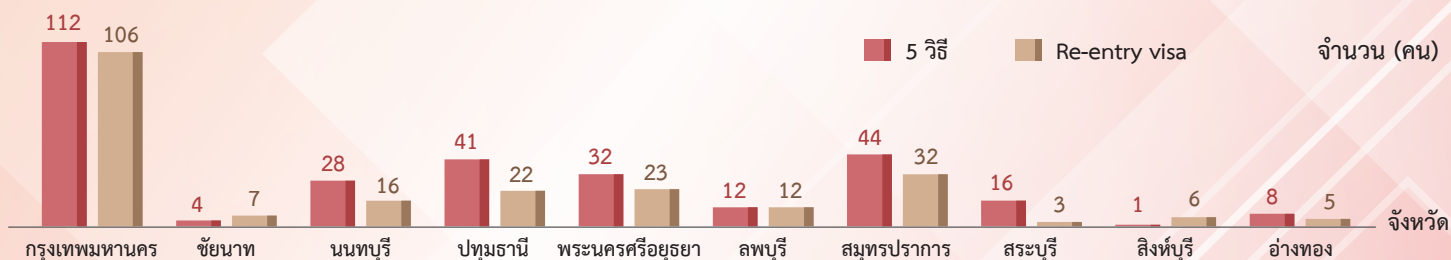

ที่มา : กองบริหารแรงงานไทยไปต่างประเทศ

การทำงานของคนต่างด้าว

คนต่างด้าวคงเหลือที่ทำงานใน 10 จังหวัดภาคกลาง ณ เดือนเมษายน 2568 จำนวน 1,912,956 คน โดยเป็นแรงงานต่างด้าว 4 สัญชาติ (เมียนมา ลาว กัมพูชา และเวียดนาม) จำนวน 1,778,303 คน (ร้อยละ 92.96) คนต่างด้าวระดับฝีมือชำนาญการ จำนวน 120,510 คน (ร้อยละ 6.30) และชนกลุ่มน้อย/บุคคลพื้นที่สูง/ตลอดชีพ จำนวน 14,143 คน (ร้อยละ 0.74)

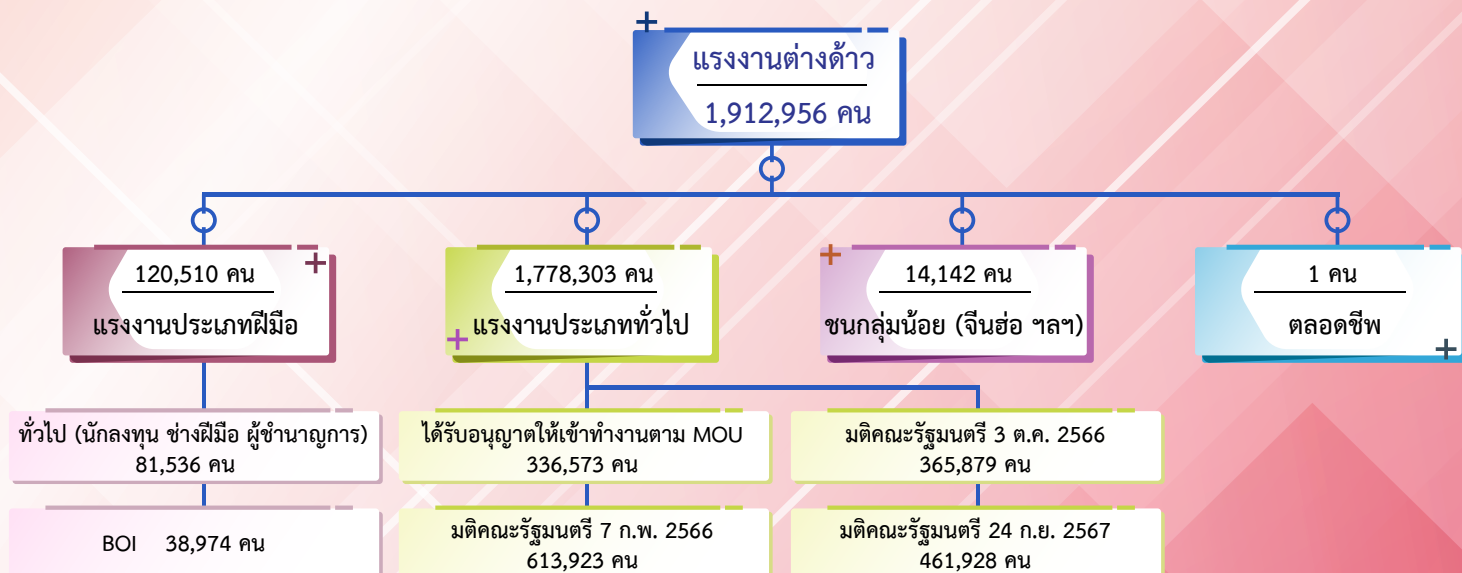

ที่มา : สำนักบริหารแรงงานต่างด้าว

บทความที่น่าสนใจ

คนไทยกัวดกเทรนต์เอไอ แห่เรียนฟ่งกว่า 230% สูงกว่าค่าเฉลี่ยเอเชียแปซิฟิกและของโลก

น่าแปลก! หญิงไทยชอบใช้เอไอแต่ไม่ตื่นตัวเรียน ขณะที่ชายไทยกว่า 60% เรียนจบในไทย แต่ยังไม่ม้งานทำ!



นายเอกลาเวีย บาวี ผู้อำนวยการประจำภูมิภาคเอเชียแปซิฟิก คอร์สเซอร์รา (Coursera) ซึ่งเป็นแพลตฟอร์มการเรียนออนไลน์ระดับโลก กล่าวว่าประเทศไทยกำลังวางรากฐานให้แรงงานไทยมีความมั่นใจในทักษะด้านดิจิทัลโดยเฉพาะปัญญาประดิษฐ์ หรือเอไอ ซึ่งถือเป็นทักษะสำคัญที่นายจ้างมองหาในปัจจุบันและอนาคต ส่วนผู้เรียนคนไทยกระตือรือร้นที่จะเรียนรู้ทักษะเกี่ยวกับเอไออยู่เสมอ

รายงาน Global Skills Report 2025 พบว่าจำนวนผู้เรียนหลักสูตรเกี่ยวกับเอไอ หรือ Generative AI (GenAI) ในไทยเพิ่มขึ้นถึง 232% จากปี 2024 ซึ่งสูงกว่าค่าเฉลี่ยของภูมิภาคเอเชียแปซิฟิกที่เพิ่มขึ้น 132% และสูงกว่าค่าเฉลี่ยทั่วโลกที่ 195% นั่นหมายถึงไทยมีความมุ่งมั่นในการเร่งพัฒนาทักษะดิจิทัลมาใช้ในระดับประเทศ และเพิ่มขีดความสามารถในการแข่งขันในเศรษฐกิจโลก นอกจากนี้ ในแง่การเรียนรู้อั้ทักษะใหม่นั้น ประเทศไทยอยู่ในอันดับที่ 42 ของโลกด้านทักษะโดยรวม และติดอันดับที่ 11 ในภูมิภาคเอเชียแปซิฟิก เมื่อดูในรายละเอียด พบว่า คนไทยมีระดับความเชี่ยวชาญอยู่ที่ 54% ประกอบไปด้วย ด้านธุรกิจ 72% ด้านเทคโนโลยี และ 57% ในด้านวิทยาศาสตร์ข้อมูล แต่ประเด็นสำคัญสำหรับประเทศไทย คือไทยเริ่มพัฒนาทักษะเอไออย่างรวดเร็ว แต่มีช่องว่างในการเข้าถึงการ

พัฒนาทักษะ สะท้อนจากยอดลงทะเบียนเรียนหลักสูตรเอไอเพิ่มขึ้นถึง 232% เมื่อเทียบกับปี 2567 แต่มีผู้เรียนเป็นหญิงเพียง 26% ทั้งๆ ที่ ครึ่งหนึ่งหรือ 50% ของสัดส่วนผู้ใช้งานเอไอของคอร์สเซอร์ราในประเทศไทยเป็นผู้หญิง

นอกจากนี้ ยอดลงทะเบียนเรียนหลักสูตรใบรับรองวิชาชีพพุ่งสูงขึ้น 43% จากปีก่อน สะท้อนความนิยมในหลักสูตรที่เน้นผลลัพธ์จับต้องได้ ขณะเดียวกันแม้จำนวนผู้เรียนจะเติบโตต่อเนื่อง แต่ยังมีสัดส่วนผู้หญิงเพียง 25% ของผู้ลงทะเบียนทั้งหมด สะท้อนให้เห็นถึงโอกาสในการขยายการมีส่วนร่วมให้ครอบคลุมมากยิ่งขึ้น

ทั้งนี้ คนไทยกว่า 1.1 ล้านคนใช้บริการเรียนทักษะผ่านคอร์สเซอร์รา โดยมีอายุเฉลี่ยอยู่ที่ 33 ปี อย่างไรก็ตาม ภาพรวมการศึกษาไทยยังสะท้อนปัญหาที่ต้องให้ความสำคัญเพราะกว่า 65% ของผู้สำเร็จการศึกษาในไทยยังหางานไม่ได้ ซึ่งให้เห็นว่าระบบการศึกษายังไม่สอดคล้องกับความต้องการของตลาดแรงงานเท่าที่ควร



ที่มา : BTimes

https://btimes.biz/whatsapp/%E0%B8%84%E0%B8%99%E0%B9%84%E0%B8%97%E0%B8%A2%E0%B8%81%E0%B8%A5%00%B8%B1%E0%B8%A7%E0%B8%95%E0%B8%81%E0%B9%80%E0%B8%97%E0%B8%A3%E0%B8%99%E0%B8%94%E0%B9%8C%E0%B9%80%E0%B8%AD%E0%B9%84%E0%B8%AD%E0%B8%88/?_trms=75167f551ad6665c.1749622636735