



**สรุปผลการปฏิบัติงานและผลการเบิกจ่ายงบประมาณรายจ่าย
กรมการท่องเที่ยว “สำหรับผู้บริหาร”
ประจำเดือนพฤษภาคม 2568**





วิสัยทัศน์ (Vision)



“กำลังแรงงานมีงานทำอย่างมีศักยภาพถ้วนหน้าทุกช่วงวัย ภายในปี 2570”



พันธกิจ (Mission)

- 1) ส่งเสริมการมีงานทำ คุ้มครองคนหางาน และบริหารตลาดแรงงานสู่ความสมดุลตลอดจนส่งเสริมการมีส่วนร่วมของภาคีเครือข่ายทุกภาคส่วน
- 2) พัฒนาระบบเทคโนโลยีดิจิทัล เพื่อสนับสนุนการดำเนินงานตามภารกิจ
- 3) พัฒนาระบบบริหารจัดการให้มีประสิทธิภาพตามหลักธรรมาภิบาล
- 4) บริหารจัดการการทำงานของคนต่างด้าว



ค่านิยม (Core Values)

STRONG “บุคลากรของกรมการจัดหางาน เป็นผู้มีจิตให้บริการตอบสนองต่อภารกิจที่ได้รับอย่างทุ่มเท โดยการทำงานเป็นทีม และสร้างเครือข่ายการทำงานแบบบูรณาการเพื่อเป้าหมายคือประชาชน”

- Service Mind** มีจิตบริการ มุ่งเน้นให้บริการประชาชนทุกช่วงวัยที่มารับบริการ
- Team work** การทำงานร่วมกันเป็นทีมเพื่อให้บรรลุผลสำเร็จเป็นไปตามเป้าหมายขององค์กร
- Response** ตอบสนองต่อทุกภารกิจที่ได้รับอย่างรวดเร็วจับใจ
- Owner** มีจิตสำนึกในความเป็นเจ้าขององค์กร และภาคภูมิใจที่เป็นส่วนหนึ่งขององค์กร
- Network** สานสร้างเครือข่ายเพื่อการบูรณาการทั้งภายในและภายนอกองค์กร
- Goal** เพื่อเป้าหมายคือประชาชน

สารบัญ

รายการ	หน้า
➔ สรุปลผลการสำรวจภาวะการณ์ทำงานของประชากร เดือนพฤษภาคม 2568	1
• โครงสร้างกำลังแรงงาน	1
• การว่างงาน	2
➔ แผนผังการเชื่อมโยงยุทธศาสตร์การจัดสรรงบประมาณ แผนงาน ผลผลิต โครงการ และกิจกรรม ของกรมการจัดหางาน ประจำปีงบประมาณ พ.ศ. 2568 (ตุลาคม 2567 – กันยายน 2568)	4
➔ สรุบบงบประมาณรายจ่าย ประจำปีงบประมาณ พ.ศ. 2568 กรมการจัดหางาน (ตุลาคม 2567 – กันยายน 2568)	8
➔ สรุบบข้อมูลสำคัญ สำหรับผู้บริหาร ประจำปีงบประมาณ พ.ศ. 2568	11
• ผลการดำเนินงานเปรียบเทียบกับปีที่ผ่านมาในช่วงเวลาเดียวกัน/ ผลการดำเนินงาน ประจำปีงบประมาณ พ.ศ. 2568 (เดือนตุลาคม 2567 - พฤษภาคม 2568)	11
1. การให้บริการจัดหางานในประเทศ	11
1.1 ตารางเปรียบเทียบจำนวนการให้บริการจัดหางานในประเทศ	
1.2 ตารางแสดงผู้ลงทะเบียนสมัครงาน ผู้สมัครงานมาใช้บริการ	
1.3 ตารางแสดงการให้บริการจัดหางานแก่กลุ่มคนพิเศษ ตำแหน่งงานว่าง และบรรจุงาน จำแนกตามวุฒิการศึกษา	
2. การให้บริการจัดหางานต่างประเทศ	14
2.1 จำนวนคนงานไทยที่อนุญาตให้เดินทางไปทำงานต่างประเทศ	
2.2 จำนวนคนงานไทยที่ได้รับอนุญาตให้เดินทางไปทำงานต่างประเทศ 10 อันดับแรก	
2.3 จำนวนแรงงานไทยที่ยังคงทำงานอยู่ในต่างประเทศ 10 อันดับแรก	
3. การให้ความคุ้มครองคนงาน	16
4. การบริหารจัดการการทำงานของคนต่างด้าว	17
4.1 คนต่างด้าวที่ได้รับใบอนุญาตทำงานในประเทศไทย	
4.2 ตรวจสอบการทำงานของคนต่างด้าวและสถานประกอบการ	
➔ ผลการปฏิบัติงานสำคัญ กรมการจัดหางาน ประจำปีงบประมาณ พ.ศ. 2568 รายละเอียดกิจกรรม	18
➔ งบประมาณรายจ่ายที่ได้รับ ประจำปีงบประมาณ พ.ศ. 2568	31

สรุปผลการสำรวจภาวะการทำงานของประชากร เดือนพฤษภาคม 2568



โครงสร้างกำลังแรงงาน



โครงสร้างกำลังแรงงาน

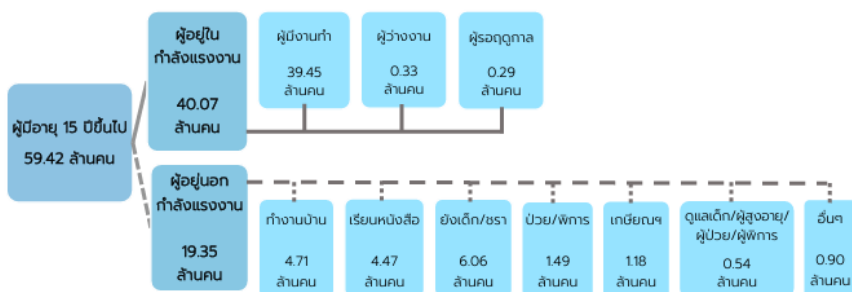

หน่วย : ล้านคน

สถานภาพแรงงาน	2568		
	มีนาคม	เมษายน	พฤษภาคม
ประชากรอายุ 15 ปีขึ้นไป	59.38	59.40	59.42
1. ผู้ที่อยู่ในกำลังแรงงาน	40.30	39.73	40.07
1.1 ผู้ที่มีงานทำ	39.42	38.97	39.45
1.2 ผู้ว่างงาน	0.38	0.40	0.33
1.3 ผู้ที่รอฤดูกาล	0.50	0.36	0.29
2. ผู้อยู่นอกกำลังแรงงาน	19.08	19.67	19.35

ผลการสำรวจภาวะการทำงานของประชากรเดือนพฤษภาคม พ.ศ. 2568 พบว่ามีผู้มีอายุตั้งแต่ 15 ปีขึ้นไปจำนวน 59.42 ล้านคน เป็นผู้ที่อยู่ในกำลังแรงงานหรือผู้ที่พร้อมจะทำงาน 40.07 ล้านคน ซึ่งประกอบด้วยผู้มีงานทำ 39.45 ล้านคน ผู้ว่างงาน 0.33 ล้านคน และผู้ที่รอฤดูกาล 0.29 ล้านคน ส่วนผู้ที่ยอยู่นอกกำลังแรงงานหรือผู้ที่ไม่พร้อมทำงาน 19.35 ล้านคน เช่น แม่บ้าน นักเรียน ยังเด็ก/ชรา ป่วย/พิการ เป็นต้น

เมื่อเปรียบเทียบกับเดือนเมษายน พ.ศ. 2568 พบว่ามีผู้มีงานทำเพิ่มขึ้น 0.48 ล้านคน (จาก 38.97 ล้านคน เป็น 39.45 ล้านคน)

ที่มา: สำนักงานสถิติแห่งชาติ

เปรียบเทียบจำนวนและอัตราการว่างงาน จำแนกตามภาค



การว่างงาน

จำนวน

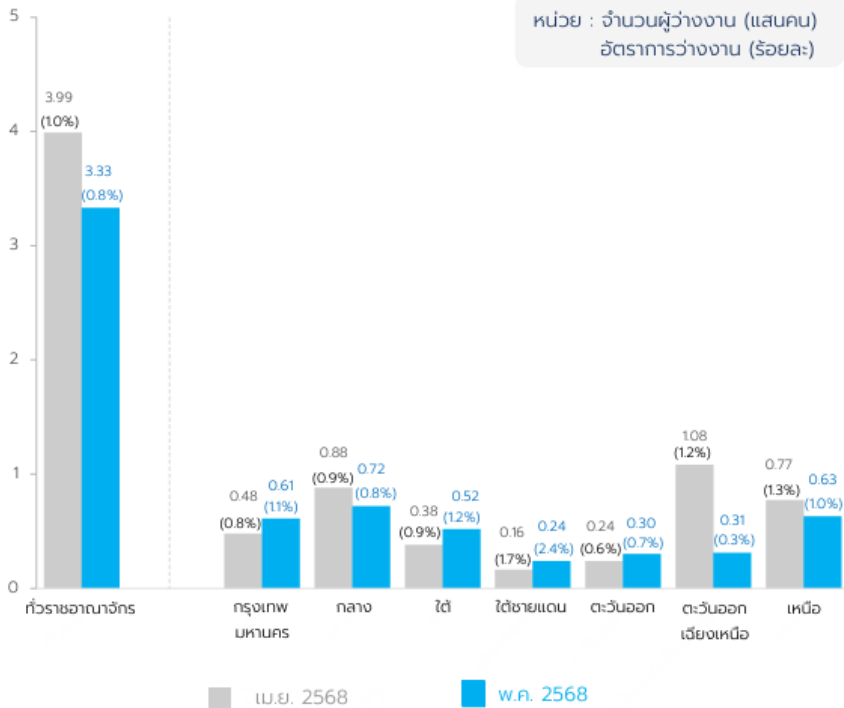

ในเดือนพฤษภาคม 2568 พบว่า มีจำนวนผู้ว่างงาน 3.33 แสนคน คิดเป็นอัตราการว่างงานร้อยละ 0.8 เมื่อเปรียบเทียบกับเดือนเมษายน 2568 จะเห็นได้ว่าจำนวนผู้ว่างงานทั่วประเทศลดลง 0.66 แสนคน (จาก 3.99 แสนคน เป็น 3.33 แสนคน) เมื่อพิจารณาเป็นรายภาค พบว่า ภาคกลาง ภาคตะวันออกเฉียงเหนือ และภาคเหนือ มีจำนวนผู้ว่างงานลดลงอย่างเห็นได้ชัด ส่วนภาคอื่นๆ มีจำนวนผู้ว่างงานเพิ่มขึ้นเล็กน้อย

เปรียบเทียบจำนวนผู้ว่างงาน จำแนกตามระดับการศึกษาที่สำเร็จแล้ว

■ เม.ย. 2568 ■ พ.ค. 2568

หน่วย : แสนคน

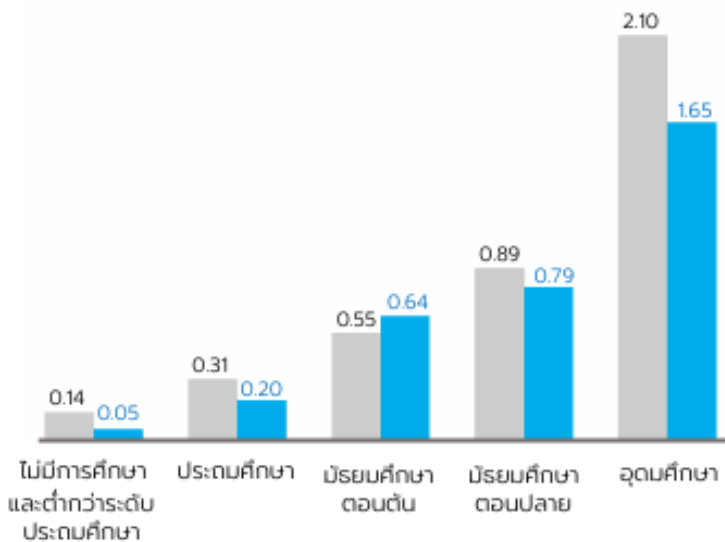

ระดับการศึกษาที่สำเร็จของผู้ว่างงาน ในเดือนพฤษภาคม 2568 พบว่าผู้ว่างงานสำเร็จการศึกษาในระดับอุดมศึกษามากที่สุด 1.65 แสนคน รองลงมาเป็นระดับมัธยมศึกษาตอนปลาย 0.79 แสนคน และมัธยมศึกษาตอนต้น 0.64 แสนคน

เมื่อเปรียบเทียบกับเดือนเมษายน 2568 พบว่า ผู้ว่างงานเกือบทุกระดับการศึกษามีจำนวนลดลง โดยเฉพาะในระดับอุดมศึกษา

แผนผังการเชื่อมโยงยุทธศาสตร์การจัดสรรงบประมาณ แผนงาน ผลผลิต
โครงการ และกิจกรรม ของกรมการจัดหางาน
ประจำปีงบประมาณ พ.ศ. 2568 (ตุลาคม 2567 – กันยายน 2568)

กรมการจัดหางานได้รับการจัดสรรงบประมาณสอดคล้องกับยุทธศาสตร์
การจัดสรรฯ ใน 4 ยุทธศาสตร์ 7 แผนงาน ได้แก่

1

ยุทธศาสตร์ที่ 1 ยุทธศาสตร์ด้านความมั่นคง

1. แผนงานยุทธศาสตร์จัดการปัญหาแรงงานต่างด้าว และการค้ามนุษย์
2. แผนงานบูรณาการป้องกัน ปราบปราม และแก้ไข ปัญหายาเสพติด

2

**ยุทธศาสตร์ที่ 2 ยุทธศาสตร์ด้านการสร้าง
ความสามารถในการแข่งขัน**

แผนงานยุทธศาสตร์พัฒนาพื้นที่เขตเศรษฐกิจพิเศษ

3

**ยุทธศาสตร์ที่ 3 ยุทธศาสตร์ด้านการพัฒนา
และเสริมสร้างศักยภาพทรัพยากรมนุษย์**

1. แผนงานยุทธศาสตร์พัฒนาศักยภาพคนตลอดช่วงชีวิต
2. แผนงานพื้นฐานด้านการพัฒนาและเสริมสร้าง ศักยภาพทรัพยากรมนุษย์
3. แผนงานบุคลากรภาครัฐ (ด้านการพัฒนาและ เสริมสร้างศักยภาพทรัพยากรมนุษย์)

4

**ยุทธศาสตร์ที่ 6 ยุทธศาสตร์ด้านการปรับสมดุล
และพัฒนาระบบการบริหารจัดการภาครัฐ**

แผนงานยุทธศาสตร์พัฒนาบริการประชาชนและ การพัฒนาประสิทธิภาพภาครัฐ

แผนผังการเชื่อมโยงยุทธศาสตร์การจัดสรรงบประมาณ แผนงาน ผลผลิต
โครงการ และกิจกรรม ของกรมการจัดหางาน
ประจำปีงบประมาณ พ.ศ. 2568 (ตุลาคม 2567 – กันยายน 2568)

1

ยุทธศาสตร์ที่ 1 ยุทธศาสตร์ด้านความมั่นคง

แผนงานยุทธศาสตร์จัดการปัญหา
แรงงานต่างด้าวและการค้ามนุษย์

แผนงานบูรณาการป้องกันปราบปราม
และแก้ไขปัญหายาเสพติด

→ โครงการบริหารจัดการแรงงานต่างด้าว

- 1) กิจกรรมพิจารณาคำขอและรับแจ้งการทำงานของคนต่างด้าวที่ยื่นขออนุญาตทำงาน
- 2) กิจกรรมตรวจสอบการทำงานของคนต่างด้าวและสถานประกอบการ

→ โครงการป้องกันปัญหาการค้ามนุษย์ด้านแรงงาน

- 1) กิจกรรมการให้ความคุ้มครองคนหางานตามกฎหมายจัดหางานและคุ้มครองคนหางาน
- 2) กิจกรรมการสร้างความรู้แก่แรงงานเพื่อป้องกันปัญหาการค้ามนุษย์

→ โครงการศูนย์ประสานแรงงานประมง

- กิจกรรมการสร้างความรู้และจัดระเบียบแรงงานต่างด้าวในภาคประมง

→ โครงการสร้างภูมิคุ้มกันให้แรงงาน
ห่างไกลยาเสพติด

- กิจกรรมสร้างภูมิคุ้มกันป้องกันปัญหายาเสพติด

→ โครงการจัดหางานและส่งเสริมการประกอบ
อาชีพให้ผู้ผ่านการบำบัดรักษาเสพติด

- กิจกรรมจัดหางานและส่งเสริมการประกอบอาชีพให้ผู้ผ่านการบำบัดรักษาเสพติด

2

ยุทธศาสตร์ที่ 2 ด้านการสร้างความสามารถในการแข่งขัน

แผนงานยุทธศาสตร์พัฒนาพื้นที่
เขตเศรษฐกิจพิเศษ

โครงการศูนย์อำนวยความสะดวกด้านการจ้างแรงงานต่างด้าวในเขตพัฒนาเศรษฐกิจพิเศษ
กิจกรรมศูนย์อำนวยความสะดวกด้านการจ้างแรงงานต่างด้าวในเขตพัฒนาเศรษฐกิจพิเศษ

แผนผังการเชื่อมโยงยุทธศาสตร์การจัดสรรงบประมาณ แผนงาน ผลผลิต
โครงการ และกิจกรรม ของกรมการจัดหางาน
ประจำปีงบประมาณ พ.ศ. 2568 (ตุลาคม 2567 – กันยายน 2568)

3

ยุทธศาสตร์ที่ 3 ด้านการพัฒนาและ
เสริมสร้างศักยภาพทรัพยากรมนุษย์

แผนงานยุทธศาสตร์พัฒนาศักยภาพ
คนตลอดช่วงชีวิต

▶ **โครงการเตรียมความพร้อมแก่กลุ่มเป้าหมาย
ก่อนเข้าสู่ตลาดแรงงาน**

- 1) กิจกรรมบริหารจัดการข้อมูลข่าวสารตลาด
แรงงาน
- 2) กิจกรรมแนะแนวอาชีพและส่งเสริมอาชีพ
- 3) กิจกรรมประชุมชี้แจงโครงการเพิ่มทักษะแก่
นักเรียนที่ไม่ได้เรียนต่อหลังจบการศึกษาภาคบังคับ
- 4) กิจกรรมพัฒนาการจัดประเภทมาตรฐาน
อาชีพและมาตรฐานอุตสาหกรรม (ประเทศไทย)

▶ **โครงการบริการจัดหางานและอาชีพ**

- 1) กิจกรรมการให้บริการจัดหางานในประเทศ
- 2) กิจกรรม 3 ม. (มีงาน มีเงิน มีวุฒิการศึกษาเพิ่ม)
- 3) กิจกรรมส่งเสริมให้คนพิการ มีงานทำ มีอาชีพ
- 4) กิจกรรมสร้างงาน เสริมอาชีพ
- 5) กิจกรรมการให้บริการจัดหางานต่างประเทศ

▶ **โครงการออกใบอนุญาตทำงานตามกฎหมายว่าด้วยการส่งเสริมการลงทุนหรือกฎหมายอื่น
เพื่อการพัฒนาเศรษฐกิจของประเทศ**

กิจกรรมออกใบอนุญาตทำงานตามกฎหมายว่าด้วยการส่งเสริมการลงทุนหรือกฎหมายอื่น
เพื่อการพัฒนาเศรษฐกิจของประเทศ

▶ **โครงการขยายโอกาสการมีงานทำให้ผู้สูงอายุ**

- 1) กิจกรรมอาชีพสุขใจ วัยใกล้เกษียณ
- 2) กิจกรรมส่งเสริมการประกอบอาชีพให้ผู้สูงอายุ
- 3) กิจกรรมส่งเสริมการมีงานทำของผู้สูงอายุ

แผนงานพื้นฐานด้านการพัฒนา
และเสริมสร้างศักยภาพ
ทรัพยากรมนุษย์

▶ **ผลผลิตสนับสนุนการส่งเสริม
การมีงานทำ**

- 1) กิจกรรมการพัฒนาเทคโนโลยี
สารสนเทศและการสื่อสาร
- 2) กิจกรรมการบริหารจัดการ
องค์กร

แผนงานบุคลากรภาครัฐ
(ด้านการพัฒนาและเสริมสร้าง
ศักยภาพทรัพยากรมนุษย์)

แผนผังการเชื่อมโยงยุทธศาสตร์การจัดสรรงบประมาณ แผนงาน ผลผลิต
โครงการ และกิจกรรม ของกรมการจัดหางาน
ประจำปีงบประมาณ พ.ศ. 2568 (ตุลาคม 2567 – กันยายน 2568)

4

ยุทธศาสตร์ที่ 6 ยุทธศาสตร์ด้านการปรับสมดุล
และพัฒนาระบบการบริหารจัดการภาครัฐ

แผนงานยุทธศาสตร์พัฒนาบริการ
ประชาชนและการพัฒนาประสิทธิภาพ
ภาครัฐ

โครงการพัฒนาระบบและการบริหารจัดการภาครัฐ

- 1) กิจกรรมพัฒนาแพลตฟอร์มดิจิทัลเพื่อแรงงานไทยไปต่างประเทศ
(Digital platform for Thai Oversea Employment Administration)
- 2) กิจกรรมพลิกโฉม DOE ยกระดับงานบริการด้วยนวัตกรรมและดิจิทัลของ
สำนักงานจัดหางานจังหวัดสู่มาตรฐานของศูนย์ราชการสะดวก (GECC)

สรุปงบประมาณรายจ่าย ประจำปีงบประมาณ พ.ศ. 2568

กรมการจัดหางาน

(ตุลาคม 2567 – กันยายน 2568)

จำนวน 1,177,468,800.00 บาท

กรมการจัดหางานได้รับการจัดสรรงบประมาณสอดคล้องกับยุทธศาสตร์การจัดสรรฯ
ใน 4 ยุทธศาสตร์ ดำเนินงานตามแผน 7 แผนงาน 11 โครงการ 1 ผลผลิต 25 กิจกรรม ได้แก่

ยุทธศาสตร์การจัดสรรงบประมาณรายจ่าย ประจำปีงบประมาณ พ.ศ. 2568 แผนงาน/ผลผลิต/โครงการ/กิจกรรม	เป้าหมาย	งบประมาณ (บาท)
ยุทธศาสตร์ที่ 1 ยุทธศาสตร์ด้านความมั่นคง		28,736,100
แผนงานยุทธศาสตร์จัดการปัญหาแรงงานต่างด้าวและการค้ามนุษย์		27,079,500
โครงการบริหารจัดการแรงงานต่างด้าว (ก.1)	140,000 คน	1,843,600
1) กิจกรรมพิจารณาคำขอและรับแจ้งการทำงานของคนต่างด้าวที่ยื่นขออนุญาตทำงาน	140,000 คน/ 200,000 แห่ง	680,000
2) กิจกรรมตรวจสอบการทำงานของคนต่างด้าวและสถานประกอบการ	270,000 คน/ 320,000 แห่ง	1,163,600
โครงการป้องกันปัญหาการค้ามนุษย์ด้านแรงงาน (ก.1-ก.2)	526,800 คน	15,213,100
1) กิจกรรมการให้ความคุ้มครองคนหางานตามกฎหมายจัดหางานและคุ้มครองคนหางาน	500,000 คน	5,846,300
2) กิจกรรมการสร้างความตระหนักรู้แก่แรงงานเพื่อป้องกันปัญหาการค้ามนุษย์	26,800 คน	9,366,800
โครงการศูนย์ประสานแรงงานประมง	100,000 คน	10,002,800
กิจกรรมการสร้างความตระหนักรู้และจัดระเบียบแรงงานต่างด้าวในภาคประมง	100,000 คน	10,002,800
แผนงานบูรณาการป้องกัน ปรามปราม และแก้ไขปัญหายาเสพติด		1,656,600
โครงการสร้างภูมิคุ้มกันให้แรงงานห่างไกลยาเสพติด	207,500 คน	1,221,000
กิจกรรมสร้างภูมิคุ้มกันป้องกันปัญหายาเสพติด	207,500 คน	1,221,000
โครงการจัดหางานและส่งเสริมการประกอบอาชีพให้ผู้ผ่านการบำบัดรักษาเสพติด	150 คน	435,600
กิจกรรมจัดหางานและส่งเสริมการประกอบอาชีพให้ผู้ผ่านการบำบัดรักษาเสพติด	150 คน	435,600
ยุทธศาสตร์ที่ 2 ยุทธศาสตร์ด้านความสามารถในการแข่งขัน		4,789,500
แผนงานยุทธศาสตร์พัฒนาพื้นที่เขตเศรษฐกิจพิเศษ		4,789,500
โครงการศูนย์อำนวยความสะดวกด้านการจ้างแรงงานต่างด้าวในเขตพัฒนาเศรษฐกิจพิเศษ	20,000 คน	4,789,500
กิจกรรมศูนย์อำนวยความสะดวกด้านการจ้างแรงงานต่างด้าวในเขตพัฒนาเศรษฐกิจพิเศษ	20,000 คน	4,789,500

สรุปงบประมาณรายจ่าย ประจำปีงบประมาณ พ.ศ. 2568

กรมการจัดหางาน

(ตุลาคม 2567 – กันยายน 2568)

จำนวน 1,177,468,800.00 บาท

ยุทธศาสตร์การจัดสรรงบประมาณรายจ่าย ประจำปีงบประมาณ พ.ศ. 2568 แผนงาน/ผลผลิต/โครงการ/กิจกรรม	เป้าหมาย	งบประมาณ (บาท)
ยุทธศาสตร์ที่ 3 ยุทธศาสตร์ด้านการพัฒนาและเสริมสร้างศักยภาพทรัพยากรมนุษย์		1,112,139,500
แผนงานยุทธศาสตร์พัฒนาศักยภาพคนตลอดช่วงชีวิต		254,509,000
โครงการเตรียมความพร้อมแก่กลุ่มเป้าหมายก่อนเข้าสู่ตลาดแรงงาน	9,490,950 คน	47,437,700
1) กิจกรรมบริหารจัดการข้อมูลข่าวสารตลาดแรงงาน	9,200,750 คน	6,244,200
2) กิจกรรมแนะแนวอาชีพและส่งเสริมอาชีพ	266,465 คน	36,774,600
3) กิจกรรมประชุมชี้แจงโครงการเพิ่มทักษะแก่บัณฑิตเรียนที่ไม่ได้เรียนต่อหลังจบการศึกษาภาคบังคับ	23,735 คน	3,204,200
4) กิจกรรมพัฒนาการจัดประเภทมาตรฐานอาชีพและมาตรฐานอุตสาหกรรม (ประเทศไทย)	300 อาชีพ	1,214,700
โครงการบริการจัดหางานและอาชีพ	929,218 คน	193,300,300
1) กิจกรรมการให้บริการจัดหางานในประเทศ	705,290 คน	110,260,400
2) กิจกรรม 3 ม. (มีงาน มีเงิน มีวุฒิการศึกษาเพิ่ม)	4,500 คน	2,921,900
3) กิจกรรมส่งเสริมให้คนพิการ มีงานทำ มีอาชีพ	11,228 คน	19,102,100
4) กิจกรรมสร้างงาน เสริมอาชีพ	108,200 คน	45,390,300
5) กิจกรรมการให้บริการจัดหางานต่างประเทศ	100,000 คน	15,625,600
โครงการขยายโอกาสการมีงานทำให้ผู้สูงอายุ	11,470 คน	12,346,600
1) กิจกรรมอาชีพสุขใจ วัยใกล้เกษียณ	500 คน	1,970,000
2) กิจกรรมส่งเสริมการประกอบอาชีพให้ผู้สูงอายุ	2,950 คน	7,170,800
3) กิจกรรมส่งเสริมการมีงานทำของผู้สูงอายุ	8,020 คน	3,205,800
โครงการออกใบอนุญาตทำงานตามกฎหมายว่าด้วยการส่งเสริมการลงทุนหรือกฎหมายอื่น เพื่อการพัฒนาเศรษฐกิจของประเทศ	20,000 คน	1,424,400
กิจกรรมออกใบอนุญาตทำงานตามกฎหมายว่าด้วยการส่งเสริมการลงทุนหรือกฎหมายอื่น เพื่อการพัฒนาเศรษฐกิจของประเทศ	20,000 คน/ 35,000 ครั้ง	1,424,400

สรุปงบประมาณรายจ่าย ประจำปีงบประมาณ พ.ศ. 2568

กรมการจัดหางาน

(ตุลาคม 2567 – กันยายน 2568)

จำนวน 1,177,468,800.00 บาท

ยุทธศาสตร์การจัดสรรงบประมาณรายจ่าย ประจำปีงบประมาณ พ.ศ. 2568 แผนงาน/ผลผลิต/โครงการ/กิจกรรม	เป้าหมาย	งบประมาณ (บาท)
ยุทธศาสตร์ที่ 3 ยุทธศาสตร์ด้านการพัฒนาและเสริมสร้างศักยภาพทรัพยากรมนุษย์ (ต่อ)		1,112,139,500
แผนงานพื้นฐานด้านการพัฒนาและเสริมสร้างศักยภาพทรัพยากรมนุษย์		112,736,700
ผลผลิตสนับสนุนการส่งเสริมการมีงานทำ	-	112,736,700
1) กิจกรรมการพัฒนาเทคโนโลยีสารสนเทศและการสื่อสาร	-	30,053,100
2) กิจกรรมการบริหารจัดการองค์การ	-	82,683,600
แผนงานบุคลากรภาครัฐ (ด้านการพัฒนาและเสริมสร้างศักยภาพทรัพยากรมนุษย์)		744,893,800
ยุทธศาสตร์ที่ 6 ยุทธศาสตร์ด้านการปรับสมดุลและพัฒนาระบบการบริหารจัดการภาครัฐ		31,803,700
แผนงานยุทธศาสตร์พัฒนาระบบราชการและการพัฒนาประสิทธิภาพภาครัฐ		31,803,700
โครงการพัฒนาระบบและการบริหารจัดการภาครัฐ	40,000 คน/ 6 แห่ง	31,803,700
1) กิจกรรมพัฒนาแพลตฟอร์มดิจิทัลเพื่อแรงงานไทยไปต่างประเทศ (Digital platform for Thai Oversea Employment Administration)	40,000 คน	30,884,400
2) กิจกรรมพลิกโฉม DOE ยกระดับงานบริการด้วยนวัตกรรมและดิจิทัลของสำนักงานจัดหางาน จังหวัดสู่มาตรฐานของศูนย์ราชการสะดวก (GECC)	6 แห่ง	919,300

ผลการดำเนินงานเปรียบเทียบกับปีที่ผ่านมาในช่วงเวลาเดียวกัน/ ผลการดำเนินงาน ประจำปีงบประมาณ พ.ศ. 2568 (พฤษภาคม 2568)

1. การให้บริการจัดหางานในประเทศ

1.1) ตารางการเปรียบเทียบจำนวนการให้บริการจัดหางานในประเทศ

กิจกรรม	พ.ศ.67 (คน)	พ.ศ.68 (คน)	เพิ่มขึ้น/ ลดลง ร้อยละ	ผลงาน ปีงบประมาณ 2568 (ต.ค.67-พ.ค.68)
- ผู้ลงทะเบียนสมัครงาน (คน)	3,956	4,018	↑ 1.57	29,353
- ผู้สมัครงานใช้บริการ (คน)	24,289	23,443	↓ - 3.48	195,055
- ตำแหน่งงานว่าง (อัตรา)	76,390	65,580	↓ - 14.15	356,330
- บรรจุนาน (คน)	15,665	15,981	↑ 2.02	126,027

แผนภูมิแสดงจำนวนผลการให้บริการจัดหางานในประเทศ เปรียบเทียบผลงานเดือนพฤษภาคม 2567 และพฤษภาคม 2568

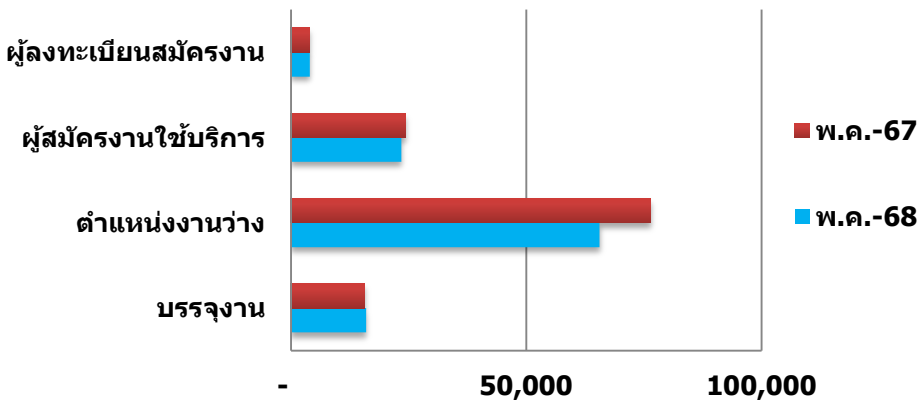

**ตารางแสดงผู้ลงทะเบียนสมัครงาน ผู้สมัครงานมาใช้บริการ
ตำแหน่งงานว่าง และการบรรจงาน
จำแนกตามวุฒิการศึกษา ที่ราชอาณาจักร
ประจำปีงบประมาณ พ.ศ. 2568
เดือนตุลาคม 2567 - พฤษภาคม 2568**

1.2) ตารางการแสดงผลลงทะเบียนสมัครงาน ผู้สมัครงานมาใช้บริการ ตำแหน่งงานว่าง และการบรรจงาน

วุฒิการศึกษา	ผู้ลงทะเบียนสมัครงาน (คน)	ผู้สมัครงานมาใช้บริการ (คน)	ตำแหน่งงานว่าง (อัตรา)	บรรจงาน (คน)
ทั่วประเทศ	29,353	195,055	356,330	126,027
ประถมศึกษาและต่ำกว่า	2,245	24,599	43,156	18,164
มัธยมศึกษา	15,949	85,928	116,178	63,507
ปวช.	2,395	13,782	52,857	9,256
ปวส.	2,918	21,104	51,747	13,096
อนุปริญญา	103	939	31,708	445
ปริญญาตรี	5,607	46,867	58,715	21,289
ปริญญาโท	128	1,786	1,588	263
ปริญญาเอก	8	50	381	7

ที่มา : กองยุทธศาสตร์และแผนงาน

**ตารางแสดงการให้บริการจัดหางานแก่กลุ่มคนพิเศษ
ประจำปีงบประมาณ พ.ศ. 2568
เดือนตุลาคม 2567 - พฤษภาคม 2568**

1.3) ตารางการแสดงผลการให้บริการจัดหางานแก่กลุ่มคนพิเศษ

ประเภท	ผู้ลงทะเบียน สมัครงาน (คน)	ผู้สมัครงาน มาใช้บริการ (คน)	บรรจงาน (คน)
ทหารปลดประจำการ	0	0	0
เยาวชนในสถานพินิจฯ	0	0	0
ยุวแรงงาน (นักเรียน นักศึกษา)	3,129	4,667	4,086
ผู้พิการ	347	1,190	1,086
ผู้สูงอายุ	639	1,122	991
ผู้พันโทษ	327	535	420

ที่มา : กองยุทธศาสตร์และแผนงาน

2. การให้บริการจัดหางานต่างประเทศ







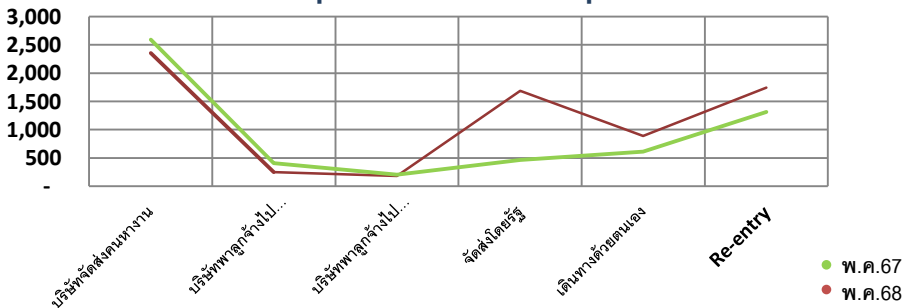

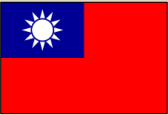

2.1 จำนวนคนไทยที่ได้รับอนุญาตให้เดินทางไปทำงานต่างประเทศ

วิธีการเดินทาง	พ.ค.67 (คน)	พ.ค.68 (คน)	เพิ่มขึ้น/ ลดลง ร้อยละ	ผลงาน ปีงบประมาณ 2568 (ต.ค.67-พ.ค.68)
1. บริษัทจัดส่งคนหางาน	2,595	2,356	↓ -9.21	19,670
- บริษัทจัดหางาน	2,367	2,089		17,724
- บริษัทจัดหางานให้คนหางาน และเพื่อไปทำงานเป็นคนประจำเรือ	228	267		1,946
2. บริษัทพาลูกจ้างไปทำงาน	407	252	↓ - 38.08	3,998
3. บริษัทพาลูกจ้างไปฝึกงาน	203	184	↓ - 9.36	1,288
4. จัดส่งคนหางานไปทำงาน ต่างประเทศโดยรัฐ (กรมการจัดหางานจัดส่ง)	467	1,690	↑ 261.88	12,261
5. รับแจ้งการเดินทางด้วยตนเอง	610	888	↑ 45.57	4,996
รวมทั้งสิ้น (5 วิธีการเดินทาง)	4,282	5,370	↑ 25.41	42,213
6. รับแจ้งการเดินทางกลับไป ทำงานต่างประเทศ (Re-entry)	3,326	3,668	↑ 10.28	29,324
- Re-entry	1,316	1,745		14,997
- Visa Re-entry	2,010	1,923		14,327

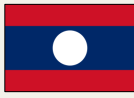
แผนภูมิผลการให้บริการในต่างประเทศ เปรียบเทียบเดือนพฤษภาคม 2567 และพฤษภาคม 2568













2.2 จำนวนแรงงานไทยที่ได้รับอนุญาตให้เดินทางไปทำงานต่างประเทศ
จำแนกตามประเทศ 10 อันดับสูงสุด (เดือนตุลาคม 2567 – พฤษภาคม 2568)

 ได้ 하루 12,133 คน 1		
 อิสราเอล 10,465 คน 2	 เกาหลี 4,553 คน 3	 ญี่ปุ่น 3,942 คน 4
 ลาว 1,657 คน 5	 ฮองกง 1,078 คน 6	 อเมริกา 1,044 คน 7
 สิงคโปร์ 781 คน 8	 นิวซีแลนด์ 647 คน 9	 สวิตเซอร์แลนด์ 557 คน 10

หมายเหตุ: นับเฉพาะ 5 วิธีการเดินทาง

2.3 จำนวนแรงงานไทยที่ยังคงทำงานอยู่ในต่างประเทศ 10 อันดับสูงสุด
(ณ เดือนเมษายน 2568)

 ได้ 하루 82,511 คน 1		
 เกาหลี 28,056 คน 2	 อิสราเอล 24,496 คน 3	 ญี่ปุ่น 19,895 คน 4
 มาเลเซีย 7,791 คน 5	 สิงคโปร์ 5,109 คน 6	 ฮองกง 3,278 คน 7
 โปรตุเกส 2,515 คน 8	 แคนาดา 2,508 คน 9	 ฮังการี 2,404 คน 10

ที่มา : กองบริหารแรงงานไทยไปต่างประเทศ

2.4 รายได้ส่งกลับของแรงงานไทยที่ไปทำงานต่างประเทศ

ปีงบประมาณ 2567 (ด.ค.-พ.ค. 67) จำนวนเงิน (ล้านบาท)	ปีงบประมาณ 2568 (ด.ค.-พ.ค. 68) จำนวนเงิน (ล้านบาท)	เพิ่มขึ้น / ลดลง (ร้อยละ)
179,940	194,169	↑ 7.91

ที่มา : กองบริหารแรงงานไทยไปต่างประเทศ

2.5 โครงการสินเชื่อเพื่อไปทำงานต่างประเทศ (พฤษภาคม 2568)

กิจกรรม	ประสานกับ ธนาคาร เพื่อให้ คนหางาน กู้เงิน (คน)	ได้รับ เงินกู้ (คน)	จำนวนเงิน ที่ธนาคาร ให้กู้ (บาท)	เงินที่จ่าย ขาดเขต
1. ธนาคารกรุงไทย จำกัด (มหาชน)	-	-	-	-
2. ธนาคารเพื่อการเกษตร และสหกรณ์การเกษตร	27	8	1,200,000.00	-
3. ธนาคารออมสิน	-	-	-	-

3. การให้ความคุ้มครองคนหางาน

กิจกรรม	พ.ค.67	พ.ค.68	เพิ่มขึ้น/ ลดลง (ร้อยละ)	ผลงาน ปีงบประมาณ 2568 (ด.ค.67-พ.ค.68)
▪ รับเรื่องร้องทุกข์ (คน)	62	37	↓ - 40.32	606
▪ ค่าเสียหาย (บาท)	4,975,712	2,153,719	↓ - 56.72	57,630,224
▪ ช่วยเหลือคนหางาน (คน)	62	37	-	606
▪ จำนวนเงินที่คนหางาน ได้รับเงินคืน (บาท)	80,000	4,000	-	244,000

4. การบริหารจัดการการทำงานของคนต่างด้าว

4.1 คนต่างด้าวที่ได้รับใบอนุญาตทำงานในประเทศไทย

ประเภท	พ.ค.67 (คน)	พ.ค.68 (คน)	เพิ่มขึ้น/ ลดลง (ร้อยละ)	ผลงาน ปีงบประมาณ 2568 (ต.ค.67- พ.ค.68)
1. ระดับฝีมือชำนาญการ (ม.59)	10,562	12,134	↑ 14.88	98,077
2. จำเป็นเร่งด่วนหรือเฉพาะกิจ (ม.61)	1,581	2,831	↑ 79.06	19,673
3. ชนกลุ่มน้อย (ม.63/1)	2,090	2,171	↑ 3.88	15,396
4. นำเข้าตาม (MOU)	24,980	26,821	↑ 7.37	232,352
5. คนต่างด้าวที่เข้ามาทำงานใน ลักษณะไป-กลับหรือตามฤดูกาล	18,306	11,875	↓ - 35.13	85,219
รวมทั้งสิ้น	57,519	55,832	↓ -2.93	450,717

ที่มา : กองยุทธศาสตร์และแผนงาน

4.2 ตรวจสอบการทำงานของคนต่างด้าวและสถานประกอบการ

กิจกรรม	พ.ค.67 (คน)	พ.ค.68 (คน)	เพิ่มขึ้น/ ลดลง (ร้อยละ)	ผลงาน ปีงบประมาณ 2568 (ต.ค.67-พ.ค.68)
- คนต่างด้าว (คน)	23,927	30,371	↑ 26.93	230,742
- สถานประกอบการ (แห่ง)	2,737	3,760	↑ 37.38	28,223

ผลการปฏิบัติงานสำคัญ กรมการจัดหางาน
ประจำปีงบประมาณ 2568
เป้าหมายการดำเนินงาน ประจำปีงบประมาณ พ.ศ. 2568
งบประมาณที่ได้รับ 1,177,468,800 บาท

กิจกรรม/เป้าหมาย	เป้าหมาย ปีงบประมาณ 2568 (ต.ค.67 – ก.ย.68)	ผลงาน (ต.ค.67-พ.ค.68)	
		จำนวน	ร้อยละ
ยุทธศาสตร์ที่ 1 : ยุทธศาสตร์ด้านความมั่นคง งบประมาณ : 28,736,100 บาท แผนงานยุทธศาสตร์ : จัดการปัญหาแรงงานต่างด้าวและการค้ามนุษย์ งบประมาณ : 27,079,500 บาท			
โครงการที่ 1 บริหารจัดการแรงงานต่างด้าว	140,000 คน	133,146	95.10
แผนปฏิบัติงาน ปี 2568 (ต.ค.67 - ก.ย.68) จำนวน 140,000 คน/200,000 ครั้ง			
กิจกรรมที่ 1 พิจารณาค่าขอและรับแจ้ง	140,000 คน	133,146	95.10
การทำงานของคนต่างด้าวที่	200,000 ครั้ง	191,236	95.62
ยื่นขออนุญาตทำงาน			
แผนปฏิบัติงาน ปี 2568 (ต.ค.67-ก.ย.68) จำนวน 140,000 คน/200,000 ครั้ง			
1. พิจารณาค่าขอและรับแจ้งการทำงานของคนต่างด้าวมาตรา 59 มาตรา 61 และมาตรา 63/1 (ข้อ 1.1-1.3)	140,000 คน	133,146	95.10
1.1 ระดับฝีมือชำนาญการ (ม.59)	120,000 คน	98,077	81.73
1.2 จำเป็นหรือเร่งด่วนหรือเฉพาะกิจ (ม.61)	4,000 คน	19,673	491.83
1.3 ชนกลุ่มน้อย (ม.63/1)	16,000 คน	15,396	96.23
1.4 นำเข้าตาม MOU	คน	232,352	
1.5 คนต่างด้าวที่เข้ามาทำงานในลักษณะไป-กลับ หรือตามฤดูกาล	คน	85,219	
2. พิจารณาค่าขอและรับแจ้งการทำงานของคนต่างด้าวมาตรา 59 มาตรา 61 และมาตรา 63/1 (ข้อ 2.1-2.3)	200,000 ครั้ง	191,236	95.62

กิจกรรม/เป้าหมาย	เป้าหมาย ปีงบประมาณ 2568 (ต.ค.67 – ก.ย.68)	ผลงาน (ต.ค.67-พ.ค.68)	
		จำนวน	ร้อยละ
2.1 ระดับฝีมือชำนาญการ (ม.59)	176,000 ครั้ง	142,328	80.87
2.2 จำเป็นหรือเร่งด่วนหรือเฉพาะกิจ (ม.61)	4,000 ครั้ง	19,673	491.83
2.3 ชนกลุ่มน้อย (ม.63/1)	20,000 ครั้ง	29,235	146.18
2.4 นำเข้าตาม MOU	ครั้ง	261,477	
2.5 คนต่างด้าวที่เข้ามาทำงานในลักษณะไป-กลับหรือตามฤดูกาล	ครั้ง	134,211	
กิจกรรมที่ 2 ตรวจสอบการทำงานของคนต่างด้าวและสถานประกอบการ <small>(ข้อ 1)</small>	270,000 คน	230,742	85.46
แผนปฏิบัติการปี 2568 (ต.ค.67 - ก.ย.68)	32,000 แห่ง	28,223	88.20
จำนวน 270,000 คน/32,000 แห่ง			
1. กิจกรรมตรวจสอบการทำงานของคนต่างด้าวและสถานประกอบการ <small>(ข้อ 1.1-1.2)</small>	270,000 คน 32,000 แห่ง	230,742 28,223	85.46 88.20
1.1 ตรวจสอบการทำงานของคนต่างด้าว	270,000 คน	230,742	85.46
1.2 ตรวจสอบสถานประกอบการ	32,000 แห่ง	28,223	88.20
2. ตรวจสอบการทำงานของคนต่างด้าวและสถานประกอบการ (เงินกองทุนบริหารจัดการการทำงานของคนต่างด้าว)	935,000 คน 79,000 แห่ง	666,333 48,768	71.27 61.73
2.1 ตรวจสอบการทำงานของคนต่างด้าว	935,000 คน	666,333	71.27
2.2 ตรวจสอบสถานประกอบการ	79,000 แห่ง	48,768	61.73
โครงการที่ 2 ป้องกันปัญหาการค้ามนุษย์ด้านแรงงาน <small>(ก.1-ก.2)</small>	526,800 คน	458,755	87.08
	500,000 คน	437,753	87.55
แผนปฏิบัติการปี 2568 (ต.ค.67-ก.ย.68)			
จำนวน 526,800 คน			
1. กิจกรรมคุ้มครองป้องกันการหลอกลวงและลักลอบไปทำงานต่างประเทศ	500,000 คน	437,753	87.55
1.1 คุ้มครองคนหางานและเครือข่ายชุมชนร่วมรณรงค์ป้องกันการหลอกลวงและลักลอบไปทำงานต่างประเทศ	500,000 คน	437,753	87.55

กิจกรรม/เป้าหมาย	เป้าหมาย ปีงบประมาณ 2568 (ต.ค.67 – ก.ย.68)	ผลงาน (ต.ค.67-พ.ค.68)	
		จำนวน	ร้อยละ
2. รับเรื่องร้องทุกข์จากคนหางานตาม พ.ร.บ.จัดหางานฯ	คน	606	
- ค่าเสียหาย	บาท	57,630,224	
- ช่วยเหลือคนหางาน	คน	606	
- จำนวนเงินที่คนหางานได้รับคืน	บาท	244,000	
3. ร้องทุกข์กล่าวโทษและดำเนินคดีทางอาญากับผู้กระทำความผิดกฎหมายจัดหางาน	คน	479	
4. กิจกรรมตรวจสอบผู้รับอนุญาตจัดหางานและผู้รับอนุญาตนำคนต่างด้าวมาทำงานในประเทศ	400 แห่ง	417	104.25
- บริษัทจัดหางานในประเทศ	แห่ง	134	
- บริษัทจัดหางานต่างประเทศ	แห่ง	160	
- บริษัทนำเข้าคนต่างด้าวมาทำงานในประเทศ	แห่ง	116	
- บริษัทจัดหางานให้คนหางานทำงานเป็นคนประจำเรือ	แห่ง	7	
5. พิจารณาผลการรับคำขอ/ต่อใบอนุญาตและดำเนินการทางทะเบียนบริษัทจัดหางานให้คนหางานทำงานในประเทศ	ราย	1,239	
6. พิจารณาผลการรับคำขอ/ต่อใบอนุญาตและดำเนินการทางทะเบียนบริษัทจัดหางานให้คนหางานทำงานในต่างประเทศ	ราย	649	
7. พิจารณาผลการรับคำขอ/ต่อใบอนุญาตและดำเนินการทางทะเบียนบริษัทนำคนต่างด้าวมาทำงานกับนายจ้างในประเทศ	ราย	2,007	
กิจกรรมที่ 2 การสร้างความตระหนักรู้แก่แรงงานเพื่อป้องกันปัญหาการค้ามนุษย์ (ข้อ 1-2)	26,800 คน	21,002	78.37
แผนปฏิบัติงาน ปี 2568 (ต.ค.67 - ก.ย.68)			
จำนวน 26,800 คน			
1. กิจกรรมป้องกันการค้ามนุษย์ด้านแรงงานต่างด้าว	25,000 คน	19,368	77.47
- นายจ้าง	5,000 คน	3,744	74.88
- แรงงานต่างด้าว	20,000 คน	15,624	78.12
2. กิจกรรมเตรียมความพร้อมให้คนหางานเพื่อป้องกันการค้ามนุษย์ด้านแรงงานในการไปทำงานต่างประเทศ	1,800 คน	1,634	90.78

กิจกรรม/เป้าหมาย	เป้าหมาย ปีงบฯ 2568 (ต.ค.67 – ก.ย.68)	ผลงาน (ต.ค.67-พ.ค.68)	
		จำนวน	ร้อยละ
โครงการที่ 3 ศูนย์ประสานแรงงานประมง (ก.1) แผนปฏิบัติการ ปี 2568 (ต.ค.67 - ก.ย.68) จำนวน 100,000 คน	100,000 คน	82,934	82.93
กิจกรรมที่ 1 การสร้างความตระหนักรู้และ จัดระเบียบแรงงานต่างด้าว ในภาคประมง แผนปฏิบัติการ ปี 2568 (ต.ค.67 - ก.ย.68) จำนวน 100,000 คน	100,000 คน	82,934	82.93
1. กิจกรรมศูนย์ประสานแรงงานประมง 22 จังหวัด	100,000 คน	82,934	82.93
1.1 อนุญาตทำงาน	9,470 คน	7,729	81.62
1.2 บริการให้คำปรึกษา แนะนำ	90,530 คน	75,205	83.07

ยุทธศาสตร์ที่ 1 : ยุทธศาสตร์ด้านความมั่นคง (ต่อ)

แผนงานบูรณาการ : การป้องกันปราบปราม และแก้ไขปัญหาหายาเสพติด

งบประมาณ : 1,656,600 บาท

โครงการที่ 4 สร้างภูมิคุ้มกันให้แรงงานห่างไกล ยาเสพติด (ก.1) แผนปฏิบัติการ ปี 2568 (ต.ค.67 - ก.ย.68) จำนวน 207,500 คน	207,500 คน	186,236	89.75
กิจกรรมที่ 1 สร้างภูมิคุ้มกันป้องกันปัญหา ยาเสพติด (ข้อ 1-4) แผนปฏิบัติการ ปี 2568 (ต.ค.67 - ก.ย.68) จำนวน 207,500 คน	207,500 คน	186,236	89.75
1. กิจกรรมสร้างความรู้เพื่อป้องกันการเกิดปัญหาหายาเสพติด ในกลุ่มผู้ประกันตนกรณีว่างงาน	100,000 คน	84,486	84.49
2. กิจกรรมสร้างภูมิคุ้มกันและแก้ไขปัญหาหายาเสพติด ในกลุ่มแรงงานไทยไปทำงานต่างประเทศ	12,000 คน	17,033	141.94
3. กิจกรรมป้องกันปัญหาหายาเสพติดในกลุ่มนายจ้าง/ สถานประกอบการและแรงงานต่างด้าว	47,000 คน 5,500 แห่ง	39,152 4,946	83.30 89.93

กิจกรรม/เป้าหมาย	เป้าหมาย ปีงบประมาณ 2568 (ต.ค.67 – ก.ย.68)	ผลงาน (ต.ค.67-พ.ค.68)	
		จำนวน	ร้อยละ
4. กิจกรรมแนะแนวอาชีพสร้างภูมิคุ้มกันยาเสพติด	8,500 คน	8,425	99.12
5. กิจกรรมสร้างการรับรู้เพื่อป้องกันปัญหา ยาเสพติดให้คนต่างด้าว นายจ้าง/สถานประกอบการ และผู้ได้รับอนุญาตให้นำคนต่างด้าวเข้ามาทำงาน ณ ศูนย์แรกเริ่มเข้าทำงาน และสิ้นสุดการจ้าง	40,000 คน	37,130	92.83
โครงการที่ 5 จัดหางานและส่งเสริมการประกอบอาชีพให้ผู้ผ่านการบำบัดรักษา ยาเสพติด	150 คน	135	90.00
แผนปฏิบัติงาน ปี 2568 (ต.ค.67 - ก.ย.68) จำนวน 150 คน			
กิจกรรมที่ 1 จัดหางานและส่งเสริมการประกอบอาชีพให้ผู้ผ่านการบำบัดรักษา ยาเสพติด	150 คน	135	90.00
แผนปฏิบัติงาน ปี 2568 (ต.ค.67-ก.ย.68) จำนวน 150 คน			
1. กิจกรรมจัดหางานให้ผู้ผ่านการบำบัดรักษา ยาเสพติดที่ประสงค์จะทำงาน (ข้อ 1.1)	100 คน	95	95.00
1.1 สมัครงาน	100 คน	95	95.00
1.2 บรรจงาน		84	
2. กิจกรรมส่งเสริมการประกอบอาชีพให้ผู้ผ่านการบำบัดรักษา ยาเสพติดที่ประสงค์จะประกอบอาชีพ โดยเป็นอาชีพหลักหรืออาชีพเสริม (ข้อ 2.1)	50 คน	40	80.00
2.1 ส่งเสริมอาชีพและทดลองฝึกปฏิบัติ	50 คน	40	80.00
2.2 ผู้ได้รับการส่งเสริมได้ประกอบอาชีพ/มีรายได้	คน	40	

ยุทธศาสตร์ที่ 2 : ยุทธศาสตร์ด้านการสร้างความสามารถในการแข่งขัน

แผนงานยุทธศาสตร์ : พัฒนาพื้นที่เขตเศรษฐกิจพิเศษ

งบประมาณ : **4,789,500 บาท**

โครงการที่ 6 ศูนย์อำนวยความสะดวกด้านการจ้างแรงงานต่างด้าวในเขตพัฒนาเศรษฐกิจพิเศษ	20,000 คน	20,204	101.02
---	------------------	---------------	---------------

กิจกรรม/เป้าหมาย	เป้าหมาย ปีงบประมาณ 2568 (ต.ค.67 – ก.ย.68)	ผลงาน (ต.ค.67-พ.ค.68)	
		จำนวน	ร้อยละ
แผนปฏิบัติ ปี 2568 (ต.ค.67 - ก.ย.68) จำนวน 20,000 คน			
<u>กิจกรรมที่ 1 ศูนย์อำนวยความสะดวกด้านการ จ้างแรงงานต่างด้าวในเขตพัฒนา เศรษฐกิจพิเศษ</u>	20,000 คน	20,204	101.02
แผนปฏิบัติ ปี 2568 (ต.ค.67 - ก.ย.68) จำนวน 20,000 คน			
1. กิจกรรมศูนย์อำนวยความสะดวกด้านการจ้างแรงงาน ต่างด้าวในเขตพัฒนาเศรษฐกิจพิเศษ	20,000 คน	20,204	101.02
ยุทธศาสตร์ที่ 3 : ยุทธศาสตร์ด้านการพัฒนาและเสริมสร้างศักยภาพทรัพยากรมนุษย์ งบประมาณ : 1,112,139,500 บาท แผนงานยุทธศาสตร์ : พัฒนาศักยภาพคนตลอดช่วงชีวิต งบประมาณ : 254,509,000 บาท			
<u>โครงการที่ 7 เตรียมความพร้อมแก่กลุ่มเป้าหมาย ก่อนเข้าสู่ตลาดแรงงาน (ก.1-ก.3)</u>	9,490,950 คน	7,059,463	74.38
แผนปฏิบัติ ปี 2568 (ต.ค.67 - ก.ย.68) จำนวน 9,490,950 คน			
<u>กิจกรรมที่ 1 บริหารจัดการข้อมูลข่าวสาร ตลาดแรงงาน (ข้อ 1)</u>	9,200,750 คน	6,807,927	73.99
แผนปฏิบัติ ปี 2568 (ต.ค.67 - ก.ย.68) จำนวน 9,200,750 คน			
1. กิจกรรมผลิตและเผยแพร่ข้อมูลข่าวสารตลาดแรงงาน (ข้อ 1.1-1.3)	9,200,750 คน	6,807,927	73.99
1.1 ผลิตและเผยแพร่ข้อมูลข่าวสารตลาดแรงงาน	9,000,000 คน	6,672,407	74.14
1.2 ผลิตสื่อดิจิทัลด้านตลาดแรงงาน	200,000 คน	134,970	67.49
1.3 สัมมนาเครือข่ายข้อมูลข่าวสารตลาดแรงงาน เพื่อส่งเสริมการจ้างงาน (ข้อ 1.3.1)	750 คน	550	73.33
1.3.1 สัมมนาเครือข่ายข้อมูลข่าวสารตลาดแรงงาน เพื่อส่งเสริมการจ้างงาน	750 คน	550	73.33

กิจกรรม/เป้าหมาย	เป้าหมาย ปีงบประมาณ 2568 (ต.ค.67 – ก.ย.68)	ผลงาน (ต.ค.67-พ.ค.68)	
		จำนวน	ร้อยละ
1.3.2 ศึกษาวิจัยในพื้นที่ศูนย์บริหารข้อมูลข่าวสาร 6 ศูนย์	6 เรื่อง	0	0.00
2. กิจกรรมศึกษา วิเคราะห์ตลาดแรงงาน (ข้อ 2.1 - ข้อ 2.2)	2 เรื่อง	0	0.00
2.1 ศึกษาแนวทางการจัดเก็บ วิเคราะห์และนำเสนอ ข้อมูลดิจิทัลด้านตลาดแรงงาน	1 เรื่อง	0	0.00
2.2 บูรณาการแหล่งอุปสงค์และอุปทานเพื่อการเปลี่ยน ผ่านการจ้างงานยุคดิจิทัลในเขตพัฒนาพิเศษภาค ตะวันออก (Eastern Economic Corridor : EEC)	1 เรื่อง	0	0.00
กิจกรรมที่ 2 <u>แนะแนวอาชีพและส่งเสริมอาชีพ</u> (ก.1-ก.4)	266,465 คน	227,704	84.45
แผนปฏิบัติงาน ปี 2568 (ต.ค.67 - ก.ย.68) จำนวน 266,465 คน			
1. กิจกรรมแนะแนวอาชีพก่อนเข้าสู่ตลาดแรงงาน	156,000 คน	142,283	91.21
1.1 แนะนำอาชีพให้นักเรียน นักศึกษา	150,000 คน	137,489	91.66
1.2 แนะนำอาชีพและส่งเสริมอาชีพให้เด็กและเยาวชน ในสถานพินิจ ผู้ถูกคุมประพฤติและผู้ต้องขัง	6,000 คน	4,794	79.90
2. กิจกรรมแนะแนวอาชีพเพื่อการมีงานทำ	104,515 คน	81,276	77.76
2.1 แนะนำอาชีพให้ผู้ประกันตนกรณีว่างงาน ประชาชน ทั่วไป	80,515 คน	62,047	77.06
2.1.1 ผู้ประกันตนกรณีว่างงาน	คน	45,460	
2.1.2 ประชาชนทั่วไป	คน	16,587	
2.2 ศูนย์เตรียมความพร้อมก่อนสมัครงาน	20,000 คน	15,809	79.05
2.3 ส่งเสริมการมีงานทำให้ทหารกองประจำการที่จะ ปลดเป็นทหารกองหนุน	4,000 คน	3,420	85.50
3. กิจกรรมแนะแนวอาชีพผู้ไม่อยู่ในระบบการจ้างงาน	2,950 คน	2,236	75.80
3.1 เพิ่มอาชีพเพิ่มรายได้	2,000 คน	1,494	74.70
	100 รุ่น	74	74.00
3.2 ส่งเสริมการรับงานไปทำที่บ้าน	600 คน	532	88.67
3.3 เพิ่มศักยภาพการรับงานไปทำที่บ้าน	150 คน	110	73.33

กิจกรรม/เป้าหมาย	เป้าหมาย ปีงบฯ 2568 (ต.ค.67 – ก.ย.68)	ผลงาน (ต.ค.67-พ.ค.68)	
		จำนวน	ร้อยละ
3.4 ยกระดับอาชีพพิธีสละสุการเป็นเจ้าของธุรกิจ	200 คน	100	50.00
4. กิจกรรมเพิ่มประสิทธิภาพด้านการส่งเสริมการมีงานทำ	3,000 คน	1,909	63.63
4.1 สร้างเครือข่ายการแนะแนวอาชีพ	3,000 คน	1,909	63.63
กิจกรรมที่ 3 ประชุมชี้แจงโครงการเพิ่มทักษะ แก่นักเรียนที่ไม่ได้เรียนต่อหลังจบ การศึกษาระดับมัธยมศึกษาภาคบังคับ	23,735 คน	23,832	100.41
แผนปฏิบัติงาน ปี 2568 (ต.ค.67 - ก.ย.68) จำนวน 23,735 คน			
1. กิจกรรมประชุมชี้แจงให้ความรู้เรื่องโครงการเพิ่มทักษะ ด้านอาชีพแก่นักเรียนที่ไม่ได้เรียนต่อหลังจบการศึกษาระดับ มัธยมศึกษาภาคบังคับ	23,735 คน	23,832	100.41
โครงการที่ 8 บริการจัดหางานและอาชีพ (ต.ค.67-ก.ย.68)	929,218 คน	951,961	102.45
แผนปฏิบัติงาน ปี 2568 (ต.ค.67 - ก.ย.68) จำนวน 929,218 คน			
กิจกรรมที่ 1 การให้บริการจัดหางานในประเทศ (ต.ค.67-ก.ย.68)	705,290 คน	838,387	118.87
แผนปฏิบัติงาน ปี 2568 (ต.ค.67 - ก.ย.68) จำนวน 705,290 คน			
1. กิจกรรมก้าวสู่งานที่ดี คนมีคุณภาพ	150,000 คน	133,923	89.28
1.1 ให้บริการจัดหางานของศูนย์บริการจัดหางานเพื่อคนไทย	90,000 คน	68,270	75.86
1.2 การให้บริการจัดหางานผ่านระบบอินเตอร์เน็ต	60,000 คน	65,653	109.42
2. กิจกรรมยกระดับการให้บริการจัดหางานในประเทศ	555,290 คน	704,464	126.86
2.1 จัดหางานเชิงรุกเพื่อการมีงานทำอย่างยั่งยืน	50,000 คน	40,466	80.93
2.2 เพิ่มศักยภาพบริการจัดหางานในประเทศ	505,290 คน	663,998	131.41
2.2.1 จัดหางานเพื่อยกระดับคุณภาพชีวิต	500,000 คน	658,796	131.76
(1) ให้บริการจัดหางานแก่ผู้ประกันตน	500,000 คน	658,796	131.76
2.2.2 จัดหางานพิเศษสำหรับผู้พ้นโทษ	590 คน	535	90.68

กิจกรรม/เป้าหมาย	เป้าหมาย ปีงบประมาณ 2568 (ต.ค.67 – ก.ย.68)	ผลงาน (ต.ค.67-พ.ค.68)	
		จำนวน	ร้อยละ
2.2.3 ประชากรรวมพลสร้างยุวแรงงาน	4,700 คน	4,667	99.30
กิจกรรมที่ 23 ม. (มีงาน มีเงิน มีวุฒิการศึกษาเพิ่ม)	4,500 คน	4,283	95.18
แผนปฏิบัติงาน ปี 2568 (ต.ค.67 - ก.ย.68) จำนวน 4,500 คน			
1. กิจกรรม 3 ม. (มีงาน มีเงิน มีวุฒิการศึกษาเพิ่ม)	4,500 คน	4,283	95.18
กิจกรรมที่ 3 ส่งเสริมให้คนพิการ มีงานทำมืออาชีพ	11,228 คน	20,189	179.81
แผนปฏิบัติงาน ปี 2568 (ต.ค.67 - ก.ย.68) จำนวน 11,228 คน			
1. จัดหางานให้คนพิการมีงานทำ	1,140 คน	1,100	96.49
2. ส่งเสริมคนพิการทำงานในหน่วยงานภาครัฐ	88 คน	90	102.27
3. ส่งเสริมให้คนพิการหรือผู้ดูแลคนพิการได้รับสิทธิ ตามมาตรา 35 (ข้อ 3.1 - ข้อ 3.2)	10,000 คน	18,999	189.99
3.1 ผลการให้สิทธิ	คน	18,676	
3.2 ผลการเปลี่ยนแปลงการให้สิทธิ	คน	323	
3.3 การยื่นให้สิทธิ	คน	21,673	
กิจกรรมที่ 4 สร้างงาน เสริมอาชีพ	108,200 คน	17,565	16.23
แผนปฏิบัติงาน ปี 2568 (ต.ค.67 - ก.ย.68) จำนวน 108,200 คน			
1. กิจกรรมสร้างงาน เสริมอาชีพ Job Expo Thailand	80,000 คน	0	0.00
2. กิจกรรมสร้างงาน และเส้นทางสู่อาชีพ Job Fair	28,200 คน	17,565	62.29
2.1 งานสร้างคน คนสร้างงาน	15,000 คน	8,468	56.45
2.2 นัดพบแรงงาน	13,200 คน	9,097	68.92
กิจกรรมที่ 5 การให้บริการจัดหางานต่างประเทศ(ณ)	100,000 คน	71,537	71.54
แผนปฏิบัติงาน ปี 2568 (ต.ค.67 - ก.ย.68) จำนวน 100,000 คน			

กิจกรรม/เป้าหมาย	เป้าหมาย ปีงบประมาณ 2568 (ต.ค.67 – ก.ย.68)	ผลงาน (ต.ค.67-พ.ค.68)	
		จำนวน	ร้อยละ
1. กิจกรรมพิจารณา/อนุญาต/รับแจ้ง การเดินทางไปทำงานต่างประเทศ (ข้อ 1.1-1.4)	100,000 คน	71,537	71.54
1.1 พิจารณาคำขอการจัดส่งคนหางานและพาลูกจ้างไปทำงาน/ฝึกงานต่างประเทศ	42,000 คน	24,956	59.42
(1) บริษัทจัดส่งคนหางาน	คน	19,670	
(1.1) บริษัทจัดส่งคนหางาน	คน	17,724	
(1.2) รับแจ้งจัดหางานให้คนหางานเพื่อไปทำงานเป็นคนประจำเรือ โดยบริษัทจัดหางานให้คนหางานเพื่อไปทำงานเป็นคนประจำเรือ	คน	1,946	
(2) บริษัทพาลูกจ้างไปทำงาน	คน	3,998	
(3) บริษัทพาลูกจ้างไปฝึกงาน	คน	1,288	
1.2 จัดส่งคนหางานไปทำงานต่างประเทศโดยรัฐ	15,000 คน	12,261	81.74
1.3 รับแจ้งการเดินทางด้วยตนเอง	8,000 คน	4,996	62.45
1.4 รับแจ้งการเดินทางกลับไปทำงานต่างประเทศ (Re-entry)	35,000 คน	29,324	83.78
- Re-entry	คน	14,997	
- Visa Re-entry	คน	14,327	
2. จัดทำทะเบียนคนหางานที่ประสงค์ไปทำงานต่างประเทศ	82,000 คน	49,847	60.79
3. จัดทำทะเบียนคนหางานที่ประสงค์ไปทำงานเป็นคนประจำเรือ โดยบริษัทจัดหางานให้คนหางานเพื่อไปทำงานเป็นคนประจำเรือ	คน	163	
4. ให้การสงเคราะห์สมาชิกกองทุนเพื่อช่วยเหลือคนหางานไปทำงานต่างประเทศ	600 คน 12,000,000 บาท	98 3,227,528.00	16.33 26.90
5. อบรมคนหางานก่อนเดินทางไปทำงานต่างประเทศ	30,000 คน	27,705	92.35
6. ประชาสัมพันธ์เผยแพร่ข้อมูลข่าวสารเกี่ยวกับการเดินทางไปทำงานต่างประเทศ	200,000 คน	142,669	71.33
7. กิจกรรมพัฒนาศักยภาพแรงงานไทยไปทำงานต่างประเทศ	2,400 คน	1,495	62.29
7.1 พัฒนาศักยภาพคนหางานเพื่อการแข่งขันไปทำงานสาธารณรัฐเกาหลี	400 คน	172,	43.00

กิจกรรม/เป้าหมาย	เป้าหมาย ปีงบประมาณ 2568 (ต.ค.67 – ก.ย.68)	ผลงาน (ต.ค.67-พ.ค.68)	
		จำนวน	ร้อยละ
7.2 เพิ่มศักยภาพจัดส่งผู้ฝึกปฏิบัติงานทางเทคนิคไทย ในประเทศญี่ปุ่น	2,000 คน	1,323	66.15
8. โครงการส่งเสริมแรงงานไทยไปทำงานภาคเกษตรใน รัฐอิสราเอล ภายใต้โครงการความร่วมมือไทย-อิสราเอล เพื่อการจัดหางาน (Thailand-Israel Cooperation on the Placement of Workers : TIC)	3,500 คน	7,080	202.29
โครงการที่ 9 ขยายโอกาสการมีงานทำให้ผู้สูงอายุ (๑-๓)	11,470 คน	10,587	92.30
แผนปฏิบัติงาน ปี 2568 (ต.ค.67 - ก.ย.68) จำนวน 11,470 คน			
กิจกรรมที่ 1 อาชีพสุขใจ วัยใกล้เกษียณ	500 คน	402	80.40
แผนปฏิบัติงาน ปี 2568 (ต.ค.67 - ก.ย.68) จำนวน 500 คน			
1. กิจกรรมอาชีพสุขใจ วัยใกล้เกษียณ	500 คน	402	80.40
กิจกรรมที่ 2 ส่งเสริมการประกอบอาชีพให้ ผู้สูงอายุ	2,950 คน	2,181	73.93
แผนปฏิบัติงาน ปี 2568 (ต.ค.67 - ก.ย.68) จำนวน 2,950 คน			
1. กิจกรรมส่งเสริมการประกอบอาชีพอิสระให้ผู้สูงอายุ	2,350 คน	1,786	76.00
1.1 ส่งเสริมการประกอบอาชีพอิสระให้ผู้สูงอายุ	1,700 คน	1,336	78.59
1.2 พัฒนาด้อยอดผลิตภัณฑ์สุดลาดออนไลน์	650 คน	450	69.23
2. กิจกรรมส่งเสริมและพัฒนาภูมิปัญญาผู้สูงอายุ	600 คน	395	65.83
1.2 พัฒนาศักยภาพผู้สูงอายุสู่การเป็นวิทยากรถ่ายทอด ภูมิปัญญา	600 คน	395	65.83
กิจกรรมที่ 3 ส่งเสริมการมีงานทำของผู้สูงอายุ	8,020 คน	8,004	99.80
แผนปฏิบัติงาน ปี 2568 (ต.ค.67 - ก.ย.68) จำนวน 8,020 คน			

กิจกรรม/เป้าหมาย	เป้าหมาย ปีงบประมาณ 2568 (ต.ค.67 – ก.ย.68)	ผลงาน (ต.ค.67-พ.ค.68)	
		จำนวน	ร้อยละ
1. กิจกรรมส่งเสริมการจ้างงานผู้สูงอายุในอาชีพที่เหมาะสมกับวัยและประสบการณ์	8,020 คน	8,004	99.80
1.1 จัดหางานให้ผู้สูงอายุ (ข้อ (1)-(2))	8,000 คน	7,983	99.79
(1) จ้างงานให้ผู้สูงอายุ	1,000 คน	1,100	110.00
(2) สสำรวจข้อมูลผู้สูงอายุที่ต้องการประกอบอาชีพหรือทำงาน	7,000 คน	6,883	98.33
(3) จัดประชุมนายจ้าง/สถานประกอบการ เพื่อเชิญชวนให้จ้างงานผู้สูงอายุ และทราบตำแหน่งงานว่าง	1,400 แห่ง	1,114	79.57
1.2 จ้างงานผู้สูงอายุทำงานในภาคครัว	20 คน	21	105.00
โครงการที่ 10 ออกใบอนุญาตทำงานตามกฎหมายว่าด้วยการส่งเสริมการลงทุนหรือกฎหมายอื่น เพื่อการพัฒนาเศรษฐกิจของประเทศ	20,000 คน	30,218	151.09
แผนปฏิบัติงาน ปี 2568 (ต.ค.67 - ก.ย.68) จำนวน 20,000 คน			
กิจกรรมที่ 1 ออกใบอนุญาตทำงานตามกฎหมายว่าด้วยการส่งเสริมการลงทุนหรือกฎหมายอื่น เพื่อการพัฒนาเศรษฐกิจของประเทศ	20,000 คน	30,218	151.09
แผนปฏิบัติงาน ปี 2568 (ต.ค.67 - ก.ย.68) จำนวน 20,000 คน			
1. กิจกรรมออกใบอนุญาตทำงานตามกฎหมายว่าด้วยการส่งเสริมการลงทุนหรือกฎหมายอื่น เพื่อการพัฒนาเศรษฐกิจของประเทศ	20,000 คน	30,218	151.09
	35,000 ครั้ง	44,024	125.78
ยุทธศาสตร์ที่ 6 : ยุทธศาสตร์ด้านการปรับสมดุลและพัฒนาระบบการบริหารจัดการภาครัฐ งบประมาณ : 31,803,700 บาท แผนงานยุทธศาสตร์ : พัฒนาระบบราชการและการพัฒนาประสิทธิภาพภาครัฐ งบประมาณ : 31,803,700 บาท			
โครงการที่ 12 พัฒนาระบบและการบริหารจัดการภาครัฐ	40,000 คน 6 แห่ง	0 0	0.00 0.00

กิจกรรม/เป้าหมาย	เป้าหมาย ปีงบฯ 2568 (ต.ค.67 – ก.ย.68)	ผลงาน (ต.ค.67 – พ.ค.68)	
		จำนวน	ร้อยละ
<p>แผนปฏิบัติงาน ปี 2568 (ต.ค.67 - ก.ย.68) จำนวน 40,000 คน / 6 แห่ง</p> <p>กิจกรรมที่ 1 พัฒนาแพลตฟอร์มดิจิทัลเพื่อ แรงงานไทยไปต่างประเทศ (Digital Platform for Thai Oversea Employment Administration)</p>	40,000 คน	0	0.00
<p>แผนปฏิบัติ ปี 2568 (ต.ค.67 - ก.ย.68) จำนวน 40,000 คน</p> <p>1. กิจกรรมพัฒนาแพลตฟอร์มดิจิทัลเพื่อแรงงานไทยไป ต่างประเทศ (Digital Platform for Thai Oversea Employment Administration)</p>	40,000 คน	0	0.00
<p>กิจกรรมที่ 2 พลิกโฉม DOE ยกระดับการ ให้บริการด้วยนวัตกรรมและ ดิจิทัลของสำนักงานจัดหางาน สมุทรฐานของศูนย์ราชการ สะดวก (GECC)</p>	6 แห่ง	0	0.00
<p>แผนปฏิบัติ ปี 2568 (ต.ค.67 - ก.ย.68) จำนวน 6 แห่ง</p> <p>1. กิจกรรมพลิกโฉม DOE ยกระดับการให้บริการด้วย นวัตกรรมและดิจิทัลของสำนักงานจัดหางานสมุทรฐาน ของศูนย์ราชการสะดวก (GECC)</p>	6 แห่ง	0	0.00

**งบประมาณรายจ่ายที่ได้รับ
ประจำปีงบประมาณ พ.ศ. 2568**

จำนวน 1,177,468,800 บาท

ดำเนินงานภายใต้การจัดสรรงบประมาณ
7 แผนงาน 11 โครงการ 1 ผลผลิต 25 กิจกรรม
เบิกจ่ายแล้ว 693,787,501.33 บาท คิดเป็นร้อยละ 58.92

แผนงาน/โครงการ/ ผลผลิต/กิจกรรม	งบประมาณ	เบิกจ่าย (บาท)	ร้อยละ
ยุทธศาสตร์ที่ 1 ยุทธศาสตร์ด้านความมั่นคง	28,736,100	18,253,301.79	63.52
1. แผนงานยุทธศาสตร์ จัดการปัญหาแรงงานต่างด้าวและการค้ามนุษย์	27,079,500	17,007,095.79	62.80
โครงการที่ 1 : บริหารจัดการแรงงานต่างด้าว	1,843,600	1,205,837.69	65.41
1) กิจกรรม : พิจารณาคำขอและรับแจ้งการทำงานของคนต่างด้าว มาตรา 35 มาตรา 61 และ มาตรา 63/1			
2) กิจกรรม : ตรวจสอบการทำงานของคนต่างด้าวและสถานประกอบการ			
โครงการที่ 2 : ป้องกันปัญหาการค้ามนุษย์ด้านแรงงาน	15,213,100	9,929,619.73	65.27
1) กิจกรรม : การให้ความคุ้มครองคนหางานตามกฎหมายจัดหางานและคุ้มครองคนหางาน			
2) กิจกรรม : การสร้างความตระหนักแก่แรงงานเพื่อป้องกันปัญหาการค้ามนุษย์			
โครงการที่ 3 : ศูนย์ประสานแรงงานประมง	10,022,800	5,871,638.37	58.58
1) กิจกรรม : การสร้างความตระหนักและจัดระเบียบแรงงานต่างด้าวในภาคประมง			
2. แผนงานบูรณาการ ป้องกัน ปราบปราม และแก้ไขปัญหายาเสพติด	1,656,600	1,246,206	75.23
โครงการที่ 1 : สร้างภูมิคุ้มกันให้แรงงานห่างไกลยาเสพติด	1,221,000	939,526.00	76.95
1) กิจกรรม : สร้างภูมิคุ้มกันป้องกันปัญหายาเสพติด			

แผนงบประมาณ/โครงการ/ ผลผลิต/กิจกรรม	งบประมาณ	เบิกจ่าย (บาท)	ร้อยละ
โครงการที่ 2 : จัดหางานและส่งเสริมการประกอบอาชีพให้ผู้ผ่านการบำบัดรักษายาเสพติด 1) กิจกรรม : จัดหางานและส่งเสริมการประกอบอาชีพให้ผู้ผ่านการบำบัดรักษายาเสพติด	435,600	306,680.00	70.40
ยุทธศาสตร์ที่ 2 ยุทธศาสตร์ด้านการสร้าง ความสามารถในการแข่งขัน	4,789,500	2,793,647.04	58.33
1. แผนงานยุทธศาสตร์ พัฒนาพื้นที่เขต เศรษฐกิจพิเศษ	4,789,500	2,793,647.04	58.33
โครงการที่ 1 : ศูนย์อำนวยความสะดวกด้าน การจ้างแรงงานต่างด้าวใน เขตเศรษฐกิจพิเศษ 1) กิจกรรม : ศูนย์อำนวยความสะดวกด้านการจ้าง แรงงานต่างด้าวในเขตพัฒนาเศรษฐกิจพิเศษ	4,789,500	2,793,647.04	58.33
ยุทธศาสตร์ที่ 3 ยุทธศาสตร์ด้านการพัฒนา และเสริมสร้างศักยภาพ ทรัพยากรมนุษย์	1,112,139,500	651,901,777.50	58.62
1. แผนงานยุทธศาสตร์ พัฒนาศักยภาพ คนตลอดช่วงชีวิต	254,509,000	106,234,004.28	41.74
โครงการที่ 1 : เตรียมความพร้อมแก่ กลุ่มเป้าหมายก่อนเข้าสู่ ตลาดแรงงาน 1) กิจกรรม : บริหารจัดการข้อมูลชาวสารตลาดแรงงาน 2) กิจกรรม : แนะนำอาชีพและส่งเสริมอาชีพ 3) กิจกรรม : ประชุมชี้แจงโครงการเพิ่มทักษะแก่นักเรียน ที่ไม่ได้เรียนต่อหลังจบการศึกษาภาคบังคับ 4) กิจกรรม : พัฒนาการจัดประเภทมาตรฐานอาชีพและ มาตรฐานอุตสาหกรรม (ประเทศไทย)	47,437,700	28,989,581.03	61.11
โครงการที่ 2 : บริการจัดหางานและอาชีพ 1) กิจกรรม : การให้บริการจัดหางานในประเทศ 2) กิจกรรม : 3 ม. (มีงาน มีเงิน มีวุฒิการศึกษาเพิ่ม)	193,300,300	68,205,031.59	35.28

แผนงบประมาณ/โครงการ/ ผลผลิต/กิจกรรม	งบประมาณ	เบิกจ่าย (บาท)	ร้อยละ
3) กิจกรรม : ส่งเสริมให้คนพิการมีงานทำ มีอาชีพ 4) กิจกรรม : สร้างงาน เสริมอาชีพ 5) กิจกรรม : การให้บริการจัดหางานต่างประเทศ			
โครงการที่ 3 : ออกใบอนุญาตทำงานตามกฎหมายว่าด้วยการส่งเสริมการลงทุนหรือกฎหมายอื่นเพื่อการพัฒนาเศรษฐกิจของประเทศ	1,424,400	737,831.62	51.80
1) กิจกรรม : ออกใบอนุญาตทำงานตามกฎหมายว่าด้วยการส่งเสริมการลงทุนหรือกฎหมายอื่นเพื่อการพัฒนาเศรษฐกิจของประเทศ			
โครงการที่ 4 : ขยายโอกาสการมีงานทำให้ผู้สูงอายุ	12,346,600	8,301,560.04	67.24
1) กิจกรรม : อาชีพสุขใจ วัยใกล้เกษียณ 2) กิจกรรม : ส่งเสริมการประกอบอาชีพให้ผู้สูงอายุ 3) กิจกรรม : ส่งเสริมการมีงานทำของผู้สูงอายุ			
2.แผนงานพื้นฐาน ด้านการพัฒนาและเสริมสร้างศักยภาพทรัพยากรมนุษย์	112,736,700	70,752,578.13	62.76
ผลผลิตที่ 1 : สนับสนุนการส่งเสริมการมีงานทำ	112,736,700	70,752,578.13	62.76
1) กิจกรรม : การพัฒนาเทคโนโลยีสารสนเทศและการสื่อสาร 2) กิจกรรม : การบริหารจัดการองค์กร			
แผนงานบุคลากรภาครัฐ (ด้านการพัฒนาและเสริมสร้างทรัพยากรมนุษย์)	744,893,800	494,915,195.09	66.44
1. รายการค่าใช้จ่ายบุคลากรภาครัฐ พัฒนาและยกระดับผลิตภาพแรงงาน	744,893,800	494,915,195.09	66.44

แผนงบประมาณ/โครงการ/ ผลผลิต/กิจกรรม	งบประมาณ	เบิกจ่าย (บาท)	ร้อยละ
ยุทธศาสตร์ที่ 6 ยุทธศาสตร์ด้านการปรับ สมดุลและพัฒนาระบบ การบริหารจัดการภาครัฐ	31,803,700	838,775.00	2.64
1. แผนงานยุทธศาสตร์ พัฒนาระบบบริการประชาชน และการพัฒนาประสิทธิภาพ ภาครัฐ	31,803,700	838,775.00	2.64
โครงการที่ 1 : พัฒนาระบบและการบริหาร จัดการภาครัฐ	31,803,700	838,775.00	2.64
1) กิจกรรม : กิจกรรมพัฒนาแพลตฟอร์มดิจิทัลเพื่อ แรงงานไทยไปต่างประเทศ (Digital Platform for Thai Oversea Employment Administration)			
1) กิจกรรม : พลิกโฉม DOE ยกระดับงานบริการด้วย นวัตกรรมและดิจิทัลของสำนักงานจัดหางาน จังหวัดสุมาตราฐานของศูนย์ราชการสะดวก (GECC)			

ที่มา : สำนักงานเลขาธิการกรม ข้อมูล ณ วันที่ 31 พฤษภาคม 2568



แผนภูมิการเบิกจ่ายงบประมาณรายจ่ายประจำปี งบประมาณ พ.ศ. 2568

ร้อยละการใช้จ่ายงบประมาณตามแผนงาน ประจำปีงบประมาณ พ.ศ. 2568

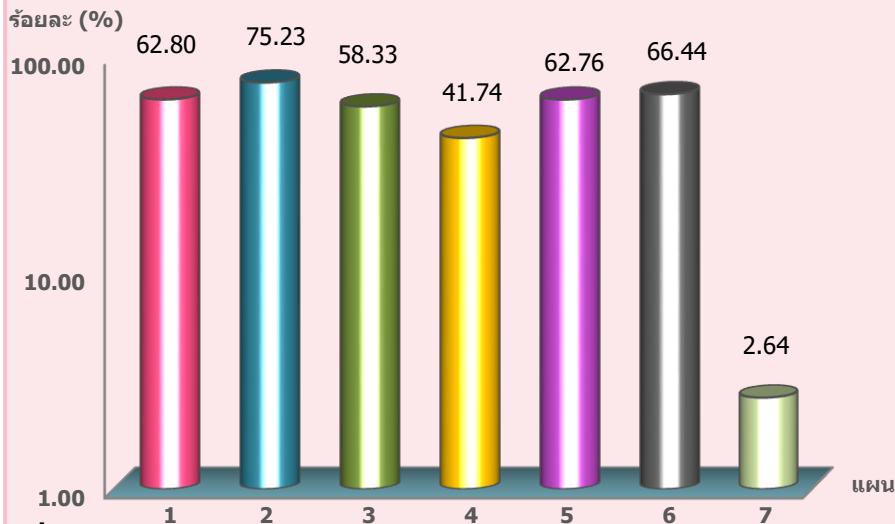

1. ■ แผนงานยุทธศาสตร์จัดการปัญหาแรงงานต่างด้าวและการค้ามนุษย์
(จำนวน 17,007,095.79 บาท)
2. ■ แผนบูรณาการป้องกัน ปราบปราม และแก้ไขปัญหายาเสพติด
(จำนวน 1,246,206 บาท)
3. ■ แผนงานยุทธศาสตร์พัฒนาพื้นที่เขตเศรษฐกิจพิเศษ
(จำนวน 2,793,647.04 บาท)
4. ■ แผนงานยุทธศาสตร์พัฒนาศักยภาพคนตลอดช่วงชีวิต
(จำนวน 106,234,004.28 บาท)
5. ■ แผนงานพื้นฐานด้านการพัฒนาและเสริมสร้างศักยภาพทรัพยากรมนุษย์
(จำนวน 70,752,578.13 บาท)
6. ■ แผนงานบุคลากรภาครัฐ (ด้านการพัฒนาและเสริมสร้างศักยภาพทรัพยากรมนุษย์)
(จำนวน 494,915,195.09 บาท)
7. ■ แผนงานยุทธศาสตร์พัฒนาบริการประชาชนและการพัฒนาประสิทธิภาพภาครัฐ
(จำนวน 838,775.00 บาท)

ขอความอนุเคราะห์ร่วมตอบแบบสอบถามความคิดเห็นการนำข้อมูลข่าวสาร
ของกองยุทธศาสตร์และแผนงานไปใช้ประโยชน์ ประจำปีงบประมาณ พ.ศ. 2568



<https://shorturl.at/y3NDK>

บรรณานุกรม

สำนักงานสถิติแห่งชาติ. (2568). *สรุปผลการสำรวจภาวะการทำงานของประชากร เดือนพฤษภาคม 2568*. ค้นเมื่อ 19 มิถุนายน 2568, จาก https://www.nso.go.th/nsoweb/nso/survey_detail/9u



ติดต่อหน่วยงานของกรมการจัดหางาน

สายด่วน 1694 www.doe.go.th

ส่วนกลาง

- | | |
|---|----------------------|
| > สำนักอธิบดี | |
| • อธิบดี (นายสมชาย มรกตศรีวรรณ) | โทรศัพท์ 0-2248-6801 |
| • รองอธิบดี (นายสิบทมิษฐ์ โพธิสินธุ์) | โทรศัพท์ 0-2245-3098 |
| • รองอธิบดี (นายมงคล สงคราม) | โทรศัพท์ 0-2248-6832 |
| • รองอธิบดี (นายวิจิต อินทรเจริญ) | โทรศัพท์ 0-2248-6869 |
| > สำนักผู้ตรวจราชการกรม | โทรศัพท์ 0-2245-6829 |
| > สำนักงานเลขานุการกรม | โทรศัพท์ 0-2245-6762 |
| > กองนิติการ | โทรศัพท์ 0-2248-4637 |
| > กองยุทธศาสตร์และแผนงาน | โทรศัพท์ 0-2245-1990 |
| > กองพัฒนาระบบบริการจัดหางาน | โทรศัพท์ 0-2245-1693 |
| > กองบริหารข้อมูลตลาดแรงงาน | โทรศัพท์ 0-2245-7549 |
| > กองส่งเสริมการมีงานทำ | โทรศัพท์ 0-2354-0087 |
| > สำนักบริหารแรงงานต่างด้าว | โทรศัพท์ 0-2245-3518 |
| > กองบริหารแรงงานไทยไปต่างประเทศ | โทรศัพท์ 0-2245-6499 |
| > กองทะเบียนจัดหางานกลางและคุ้มครองคนหางาน | โทรศัพท์ 0-2248-2270 |
| > กองบริหารทรัพยากรบุคคล | โทรศัพท์ 0-2245-2082 |
| > ศูนย์เทคโนโลยีสารสนเทศและการสื่อสาร | โทรศัพท์ 0-2245-2082 |
| > กลุ่มพัฒนาระบบบริหาร | โทรศัพท์ 0-2246-4504 |
| > กลุ่มตรวจสอบภายใน | โทรศัพท์ 0-2245-2921 |
| > สำนักงานจัดหางานกรุงเทพมหานครพื้นที่ 1-10 | |

ส่วนภูมิภาค

- > สำนักงานจัดหางานจังหวัด 76 จังหวัด

กฎหมายที่เกี่ยวข้องกับการดำเนินงานของกรมการจัดหางาน

- พระราชกำหนดการบริหารจัดการการทำงานของคนต่างด้าว พ.ศ. 2560
- พระราชกำหนดการบริหารจัดการการทำงานของคนต่างด้าว (ฉบับที่ 2) พ.ศ. 2561
- พระราชบัญญัติจัดหางานและคุ้มครองคนหางาน พ.ศ. 2528 และที่แก้ไขเพิ่มเติม

จัดทำโดย : กองยุทธศาสตร์และแผนงาน กรมการจัดหางาน

โทรศัพท์สายด่วนกรมการจัดหางาน 1694

- | | |
|---------------------------------|--|
| - กระทรวงแรงงาน | www.mol.go.th |
| - กรมการจัดหางาน | www.doe.go.th |
| - กรมพัฒนาฝีมือแรงงาน | www.dsd.go.th |
| - กรมสวัสดิการและคุ้มครองแรงงาน | www.labour.go.th |
| - สำนักงานประกันสังคม | www.sso.go.th |

กรมการจัดหางาน กระทรวงแรงงาน
ถนนไมตรี ดินแดง กรุงเทพฯ 10400



สามารถดาวน์โหลดได้ที่ lib.doe.go.th หรือ info.doe.go.th