



ประกาศกรมการจัดหางาน

การรับสมัครทดสอบภาษาเกาหลีและทักษะการทำงาน
(Point System) ครั้งที่ 16

ประเภทงานเกษตรและปศุสัตว์ เพศชาย
เปิดรับสมัครวันที่ 2-3 สิงหาคม 2568



คุณสมบัติผู้สมัครสอบ

1. เพศชาย อายุ 18 - 39 ปี
(เกิดระหว่างวันที่ 3 ส.ค. 2528 - 2 ส.ค. 2550)
2. ไม่จำกัดวุฒิการศึกษา
3. สายตาไม่บอดสี
4. ร่างกายสมบูรณ์ สุขภาพแข็งแรง
ไม่เป็นโรคต้องห้ามที่ทางการเกาหลีกำหนด
เช่น โรคไวรัสตับอักเสบบี ซีฟิลิส วัณโรค ฯลฯ
5. มีความประพฤติดี ไม่มีประวัติกระทำผิดทาง
อาญาหรือเป็นภัยต่อสังคมและความมั่นคง
ไม่มีประวัติเกี่ยวกับยาเสพติดทุกชนิด
6. เป็นบุคคลซึ่งไม่ถูกห้ามเดินทางออกนอก
ประเทศ ไม่มีประวัติการถูกเนรเทศ
หรือไม่เคยถูกปฏิเสธการเข้าสาธารณรัฐ
เกาหลี หรือไม่เคยกระทำผิดกฎหมายของ
สาธารณรัฐเกาหลี
7. ไม่เคยพำนักอาศัยในสาธารณรัฐเกาหลีด้วย
วีซ่า E-9 หรือ E-10 หรือ วีซ่า E-9 และ E-10
รวมกัน 5 ปี หรือมากกว่า 5 ปีขึ้นไป

หลักฐานและเอกสารที่ใช้ ประกอบการสมัคร

1. รูปถ่ายสี หน้าตรง ให้เห็นใบหู พื้นหลังสีขาว
และไม่สวมเสื้อสีขาว ไม่สวมหมวก ไม่สวมแว่นตา
ต้องถ่ายรูปให้เป็นปัจจุบันโดยไม่มี การปรับแต่งหรือ
ตัดแปลงใบหน้าให้ผิดจากความเป็นจริง ไม่ว่าจะด้วย
วิธีใดก็ตาม (ประเภทไฟล์เป็น JPG ความละเอียด
10-15 KB กว้าง 300 X สูง 350 pixels)
2. ถ่ายหนังสือเดินทางที่ยังไม่หมดอายุ (ถ้ามี)
ที่ชัดเจนระบุวัน เดือน ปีเกิดให้ครบถ้วน
(ประเภทไฟล์เป็น JPG ความละเอียด 60 - 100 KB
กว้าง 600 X สูง 400 pixels)
3. ถ่ายบัตรประจำตัวประชาชนที่ยังไม่หมดอายุ
ที่ชัดเจนและระบุวัน เดือน ปีเกิดให้ครบถ้วน
(ประเภทไฟล์เป็น JPG ความละเอียด 60-100 KB
กว้าง 600 X สูง 400 pixels)



เว็บไซต์
สมัครสอบ

ค่าสมัครสอบ
จำนวน 810 บาท

**ชำระเงินภายใน 2 วัน
นับจากวันที่ได้รับอนุมัติ**

ชำระเงินค่าสมัครสอบได้ 4 ช่องทาง

1. เคาน์เตอร์ธนาคารกรุงไทย
2. ATM/ADM
3. Internet Banking
4. ต่างธนาคาร Cross Bank Bill
Payment

หากมีข้อสงสัย สอบถามที่เบอร์โทร

02 245 9429 , 02 245 6716 , 02 2451186

**ขอความร่วมมืองดชำระเงินค่าสมัครสอบ ระหว่างเวลา 23.00 น. - 02.00 น.

เป็นช่วงระบบประมวลผลของธนาคาร
อาจส่งผลต่อการใช้งานไม่สามารถทำธุรกรรมได้



ประกาศกรมการจัดหางาน

เรื่อง การรับสมัครทดสอบภาษาเกาหลีและทักษะการทำงาน (Point System) ครั้งที่ ๑๖
ประเภทกิจการเกษตรและปศุสัตว์ (เพศชาย)

ตามที่รัฐบาลไทย โดยกระทรวงแรงงาน และรัฐบาลสาธารณรัฐเกาหลี โดยกระทรวงแรงงาน และการจ้างงานแห่งสาธารณรัฐเกาหลี ลงนามในบันทึกความเข้าใจว่าด้วยการจัดส่งแรงงานไปทำงานสาธารณรัฐเกาหลี ตามระบบการจ้างแรงงานต่างชาติ (Employment Permit System for Foreign Workers: EPS) เมื่อวันที่ ๑๔ สิงหาคม ๒๕๖๗ ซึ่งกำหนดให้กระทรวงแรงงาน โดยกรมการจัดหางานเป็นหน่วยงานผู้ส่ง ทำหน้าที่ในการรับสมัคร คัดเลือกและจัดส่งคนหางานไปทำงาน โดยคนหางานที่จะเดินทางไปทำงานต้องผ่านการทดสอบภาษาเกาหลี (EPS-TOPIK) และทักษะการทำงาน ตามที่สำนักบริการพัฒนาบุคลากรแห่งเกาหลี (Human Resources Development Service of Korea: HRD Korea) เป็นหน่วยงานที่รับผิดชอบการจัดสอบ นั้น

เพื่อให้การจัดส่งบัญชีรายชื่อคนหางานให้สำนักบริการพัฒนาบุคลากรแห่งเกาหลี และการจัดส่งคนหางานไปทำงานสาธารณรัฐเกาหลีเป็นไปด้วยความเรียบร้อย ตามบันทึกความเข้าใจว่าด้วยการจัดส่งแรงงานไปทำงานสาธารณรัฐเกาหลี กรมการจัดหางานจึงมีประกาศรับสมัครทดสอบภาษาเกาหลีและทักษะการทำงาน (Point System) ครั้งที่ ๑๖ ประเภทกิจการเกษตรและปศุสัตว์ (เพศชาย) เพื่อสมัครไปทำงานสาธารณรัฐเกาหลี ตามระบบการจ้างแรงงานต่างชาติ (EPS) ดังต่อไปนี้

๑. ลักษณะอาชีพและประเภทกิจการ

เกษตรและปศุสัตว์ (เพศชาย) ความต้องการของนายจ้าง จำนวน ๑,๐๐๐ คน

๒. คุณสมบัติของผู้สมัคร

๒.๑ เพศชาย

๒.๒ อายุระหว่าง ๑๘ – ๓๙ ปี

เกิดระหว่างวันที่ ๓ สิงหาคม ๒๕๒๘ – ๒ สิงหาคม ๒๕๕๐

๒.๓ ไม่จำกัดวุฒิการศึกษา

๒.๔ สายตาไม่บอดสี

๒.๕ ร่างกายสมบูรณ์ สุขภาพแข็งแรง และไม่เป็นโรคที่อาจจะเป็นอุปสรรคต่อการทำงาน หรือเป็นโรคติดต่อตามที่ทางการเกาหลีกำหนด เช่น ไวรัสตับอักเสบบี ซิฟิลิส วัณโรค ฯลฯ

๒.๖ มีความประพฤติดี ไม่มีประวัติกระทำผิดทางอาญาหรือเป็นภัยต่อสังคมและความมั่นคง

๒.๗ เป็นบุคคลซึ่งไม่มีประวัติเกี่ยวข้องกับยาเสพติดทุกชนิด

๒.๘ เป็นบุคคลซึ่งไม่มีประวัติการถูกเนรเทศ หรือเคยถูกปฏิเสธการเข้าสาธารณรัฐเกาหลี หรือเคยกระทำผิดกฎหมายของสาธารณรัฐเกาหลี

๒.๙ เป็นบุคคลซึ่งไม่ถูกห้ามเดินทางออกนอกประเทศ

๒.๑๐ ไม่เคยพำนักอาศัยในสาธารณรัฐเกาหลีด้วยวีซ่า E-9 หรือ E-10 หรือ วีซ่า E-9 และ E-10 รวมกัน ๕ ปี หรือมากกว่า ๕ ปีขึ้นไป

๓. เอกสารและหลักฐานที่ใช้ยื่นในการสมัคร

๓.๑ รูปถ่ายสี หน้าที่ตรง ให้เห็นใบหน้า พื้นหลังสีขาวและไม่สวมเสื้อสีขาว ควรสวมชุดสุภาพ เหมาะสมกับการสมัครงาน ไม่สวมหมวก ไม่สวมแว่นตา ต้องถ่ายรูปให้เป็นปัจจุบันโดยไม่มีการปรับแต่ง หรือดัดแปลงใบหน้าให้ผิดจากความเป็นจริง ไม่ว่าจะด้วยวิธีใดก็ตาม (ประเภทไฟล์เป็น JPG ความละเอียด 10 - 15 KB ขนาดกว้าง 300 x สูง 350 pixels)

๓.๒ ภาพถ่ายหน้าบัตรประจำตัวประชาชนที่ยังไม่หมดอายุ ที่ชัดเจน โดยระบุวันเดือนปีเกิด ครบถ้วน (ประเภทไฟล์เป็น JPG ความละเอียด 60 - 100 KB ขนาดกว้าง 600 x สูง 400 pixels)

๓.๓ ภาพถ่ายหนังสือเดินทางที่ยังไม่หมดอายุ (ถ้ามี) ที่ชัดเจน โดยระบุวันเดือนปีเกิด ครบถ้วน (ประเภทไฟล์เป็น JPG ความละเอียด 60 - 100 KB ขนาดกว้าง 600 x สูง 400 pixels)

ผู้สมัครต้องจัดเตรียมไฟล์เอกสารและหลักฐานตามข้อ ๓.๑ - ๓.๓ ให้ถูกต้องครบถ้วน ก่อนดำเนินการสมัครและแนบไฟล์ให้ตรงตามรายการที่ระบุไว้ในระบบรับสมัคร การยื่นใบสมัครดังกล่าวถือว่า ผู้สมัครเป็นผู้รับรองตนเองในเบื้องต้นว่ามีคุณสมบัติครบถ้วนตามที่กำหนด หากมีการตรวจสอบในภายหลัง และพบว่าผู้สมัครรายใดขาดคุณสมบัติในการสมัครหรือแจ้งข้อมูลเป็นเท็จ จะถือว่าการสมัครเป็นโมฆะ

ทั้งนี้ หากเอกสารดังกล่าวระบุวันเดือนปีเกิดไม่ครบถ้วนไม่สามารถสมัครได้ กรณีผู้สมัครมีหนังสือเดินทางแนบในระบบรับสมัคร จะช่วยลดปัญหาในการสะกดชื่อสกุลภาษาอังกฤษ กรณีที่ผู้สมัครใช้บัตรประจำตัวประชาชนในการสมัครโดยไม่มีหนังสือเดินทางแนบในระบบรับสมัคร ชื่อสกุลที่ปรากฏในบัตรประจำตัวประชาชนและในระบบรับสมัครจะต้องสะกดภาษาอังกฤษทุกตัวอักษร ในระบบรับสมัครให้ตรงกันและจะต้องตรงกับหนังสือเดินทางที่ผู้ผ่านการทดสอบภาษาเกาหลีและทักษะ การทำงานใช้ยื่นในการสมัครไปทำงาน อนึ่ง กรณีชื่อสกุลภาษาอังกฤษที่ปรากฏในหนังสือเดินทาง หรือบัตรประจำตัวประชาชนมีเครื่องหมายขีด (-) ให้กรอกข้อมูลในระบบรับสมัครโดยการเว้นวรรค แทนเครื่องหมายดังกล่าว ตัวอย่างเช่น SAMAK SAE-EPSTOPIK ให้พิมพ์เป็น SAMAK SAE EPSTOPIK

๔. กำหนดการรับสมัครและทดสอบ

๔.๑ วันที่ ๒ - ๓ สิงหาคม ๒๕๖๘ รับสมัครคนหางาน

๔.๒ วันที่ ๒๒ สิงหาคม ๒๕๖๘ ประกาศรายชื่อผู้มีสิทธิเข้ารับการทดสอบภาษาเกาหลี

๔.๓ วันที่ ๑ - ๑๕ กันยายน ๒๕๖๘ ทดสอบภาษาเกาหลี

๔.๔ วันที่ ๒๔ กันยายน ๒๕๖๘ ประกาศรายชื่อผู้ผ่านการทดสอบภาษาเกาหลี

๔.๕ วันที่ ๑๐ ตุลาคม ๒๕๖๘ ประกาศรายชื่อผู้มีสิทธิเข้ารับการทดสอบทักษะการทำงาน

๔.๖ วันที่ ๒๒ - ๒๔ ตุลาคม ๒๕๖๘ ทดสอบทักษะการทำงาน

๔.๗ วันที่ ๗ พฤศจิกายน ๒๕๖๘ ประกาศผลการคัดเลือก

หมายเหตุ : กำหนดการตามข้างต้นและการดำเนินการต่าง ๆ อาจมีการเปลี่ยนแปลง ขึ้นอยู่กับ จำนวนผู้สมัครและความเหมาะสม เป็นหน้าที่ของผู้สมัครที่จะต้องติดตามข้อมูลข่าวสารที่เกี่ยวข้องเพิ่มเติม และดำเนินการตามที่กรมการจัดหางานกำหนด

๕. การรับสมัครทดสอบภาษาเกาหลี

๕.๑ รับสมัครระหว่างวันที่ ๒ - ๓ สิงหาคม ๒๕๖๘

๕.๒ สมัครผ่านช่องทางอิเล็กทรอนิกส์ที่เว็บไซต์ <https://toea.doe.go.th> ยื่นได้ตลอด ๒๔ ชั่วโมง โดยลงทะเบียนระบบอิเล็กทรอนิกส์การบริหารแรงงานไทยไปต่างประเทศ กรอกข้อมูลเพื่อลงทะเบียนคนหางาน สามารถสแกน QR Code ที่แนบท้ายประกาศนี้ เพื่อดูวิธีการลงทะเบียนและรับสมัครทดสอบภาษาเกาหลีและทักษะการทำงาน (Point System) ครั้งที่ ๑๖ ประเภทกิจการเกษตรและปศุสัตว์ (เทศชาย) เพื่อสมัครไปทำงานสาธารณรัฐเกาหลีตามระบบการจ้างแรงงานต่างชาติ (EPS)

๕.๓ ศูนย์สอบมีจำนวน ๒ จังหวัด ได้แก่ กรุงเทพมหานคร และจังหวัดอุดรธานี

๕.๔ ชื่อสกุลภาษาอังกฤษ วันเกิด เพศ และรูปถ่ายที่ระบุไว้ในระบบรับสมัคร จะถูกนำไปใช้สำหรับการสมัครงานเมื่อผ่านการทดสอบดังกล่าว ดังนั้น ผู้สมัครควรใช้รูปถ่ายที่เหมาะสมในการสมัครงาน และต้องกรอกข้อมูลในระบบรับสมัครให้ถูกต้องครบถ้วนตรงกับเอกสารที่แนบ

๕.๕ เมื่อผู้สมัครส่งคำขอสมัครแล้ว เจ้าหน้าที่จะพิจารณาคำขอภายใน ๒ - ๕ วัน (อาจมีการเปลี่ยนแปลง ขึ้นอยู่กับจำนวนผู้สมัครและความเหมาะสม) เป็นหน้าที่ของผู้สมัครที่จะต้องตรวจสอบสถานะในระบบรับสมัครด้วยตนเอง เพื่อชำระค่าธรรมเนียมการสมัครสอบ โดยสามารถตรวจสอบที่อีเมลของตนเอง หรือที่เว็บไซต์ <https://toea.doe.go.th> ในหัวข้อ “ดูรายการสมัครไปทำงานโดยรัฐจัดส่ง”

ทั้งนี้ ผู้สมัครสอบที่ได้รับการอนุมัติและอยู่ในสถานะ “รอชำระเงิน” ระบบจะกำหนดแบบฟอร์มการชำระเงินให้โดยอัตโนมัติ ผู้สมัครสอบสามารถพิมพ์แบบฟอร์มการชำระเงินลงในกระดาษขนาด A4 หรือหากไม่มีเครื่องพิมพ์ในขณะนั้น ให้บันทึกข้อมูลเก็บไว้ในสื่อบันทึกข้อมูล โดยนำแบบฟอร์มการชำระเงินไปชำระค่าธรรมเนียมการสมัครสอบ ซึ่งผู้สมัครสอบจะต้องชำระค่าธรรมเนียมการสมัครสอบ (Bill Payment) ภายใน ๒ วัน นับจากวันที่ได้รับอนุมัติ โดยสามารถชำระได้ใน ๔ ช่องทาง ได้แก่

- (๑) ผ่านช่องทางเคาน์เตอร์ธนาคารกรุงไทย
- (๒) ผ่านช่องทาง ATM/ADM ธนาคารกรุงไทย
- (๓) ผ่านช่องทาง Internet Banking ธนาคารกรุงไทย
- (๔) ผ่านช่องทางต่างธนาคาร Cross Bank Bill Payment

และให้เก็บหลักฐานการชำระเงินไว้ด้วย ทั้งนี้ ผู้สมัครสอบต้องตรวจสอบความถูกต้องของข้อมูลในหลักฐานการชำระเงิน หากพบว่าไม่ถูกต้องให้รีบติดต่อธนาคารกรุงไทย จำกัด (มหาชน) สาขาที่ชำระเงินภายใน ๒๔ ชั่วโมง หลังจากชำระแล้ว

ในกรณีที่แบบฟอร์มการชำระเงินสูญหาย หรือกรอกใบสมัครแล้วแต่ยังไม่ได้พิมพ์แบบฟอร์มการชำระเงิน ผู้สมัครสอบสามารถเข้าไปค้นหาแบบฟอร์มการชำระเงินที่เว็บไซต์ดังกล่าวโดยเข้าไปที่หัวข้อย่อย “ค้นหาแบบฟอร์มการชำระเงิน” กรอกเลขประจำตัวประชาชน ๑๓ หลัก แล้วสามารถสั่งพิมพ์ใหม่ได้

๕.๖ ผู้เข้าทดสอบจะต้องชำระค่าธรรมเนียมการทดสอบ เป็นจำนวนเงิน ๘๑๐ บาท (แปดร้อยสิบบาทถ้วน) และค่าธรรมเนียมของธนาคารรวมค่าบริการทางอินเทอร์เน็ต คิดสูงสุดไม่เกิน ๑๐ บาท ทั้งนี้ ขึ้นอยู่กับช่องทางการชำระเงิน โดยค่าธรรมเนียมดังกล่าวจะไม่จ่ายคืนให้ไม่ว่ากรณีใด ๆ

๖. เงื่อนไขการสมัครสอบ

๖.๑ การสมัครสอบครั้งนี้ ผู้สมัครสามารถสมัครผ่านทางอินเทอร์เน็ตได้เพียงครั้งเดียวเท่านั้น

๖.๒ การกำหนดสถานที่สอบของผู้สมัครสอบ สำนักบริการพัฒนาบุคลากรแห่งเกาหลี จะพิจารณาจากจำนวนของผู้สมัครทั้งหมด และอาจเปลี่ยนแปลงตามความเหมาะสมของห้องทดสอบ ความสามารถทางภาษาเกาหลี

๖.๓ การสมัครสอบตามขั้นตอนข้างต้น ถือว่าผู้สมัครสอบเป็นผู้ลงลายมือชื่อ และรับรองความถูกต้องของข้อมูลดังกล่าวตามพระราชบัญญัติว่าด้วยธุรกรรมทางอิเล็กทรอนิกส์ พ.ศ. ๒๕๔๔ และที่แก้ไขเพิ่มเติม ดังนั้น หากผู้สมัครสอบจงใจกรอกข้อมูลอันเป็นเท็จ อาจมีความผิดฐานแจ้งความเท็จต่อเจ้าพนักงาน ตามประมวลกฎหมายอาญา มาตรา ๑๓๗

๗. ค่าธรรมเนียมการทดสอบ

๗.๑ สำนักบริการพัฒนาบุคลากรแห่งเกาหลี ซึ่งเป็นหน่วยงานที่ได้รับมอบหมายจาก กระทรวงแรงงานและการจ้างงานแห่งสาธารณรัฐเกาหลี ให้เป็นหน่วยงานรับผิดชอบการดำเนินการทดสอบ เช่น การออกข้อสอบ การควบคุม การดำเนินการทดสอบ การตรวจข้อสอบ และการดำเนินการอื่น ๆ ที่เกี่ยวข้องกับการทดสอบ ดังนั้น ผู้เข้าทดสอบจะต้องชำระค่าธรรมเนียมการทดสอบให้สำนักบริการพัฒนาบุคลากรแห่งเกาหลี ผ่านช่องทางการชำระเงินของธนาคารกรุงไทย จำกัด (มหาชน) เป็นจำนวนเงิน ๘๑๐ บาท (แปดร้อยสิบบาทถ้วน)

๗.๒ ผู้สมัครที่ชำระค่าธรรมเนียมการทดสอบเรียบร้อยแล้ว หากประสงค์จะยกเลิกการสมัคร ให้ยื่นความประสงค์ขอยกเลิกการสมัคร ณ ฝ่ายจัดส่งไปทำงานสาธารณรัฐเกาหลี (EPS) ชั้น ๘ อาคารสำนักงาน ประกันสังคมกรุงเทพมหานครพื้นที่ ๓ กระทรวงแรงงาน ถนนมิตรไมตรี แขวงดินแดง เขตดินแดง กรุงเทพมหานคร ภายในเวลาราชการและระหว่างวันที่เปิดรับสมัครเท่านั้น โดยจะได้รับเงินค่าสมัครคืนเต็มจำนวนภายหลังจากได้รับอนุมัติคืนเงินค่าสมัครสอบ

๗.๓ ผู้ที่แจ้งความประสงค์ยกเลิกการสมัครทดสอบไม่มีสิทธิสมัครทดสอบในการทดสอบครั้งนี้ได้อีก

๘. การทดสอบภาษาเกาหลี

ประกาศกำหนดการทดสอบภาษาเกาหลี ทางเว็บไซต์ www.facebook.com/epstoea, www.hrdkoreathailand.com, www.doe.go.th/overseas, www.lib.doe.go.th ดังนี้

๘.๑ ประกาศรายชื่อและหมายเลขผู้มีสิทธิเข้ารับการทดสอบภาษาเกาหลี วันที่ ๒๒ สิงหาคม ๒๕๖๘

๘.๒ การทดสอบภาษาเกาหลี ระหว่างวันที่ ๑ - ๑๕ กันยายน ๒๕๖๘

๘.๓ แบบทดสอบภาษาเกาหลี ข้อสอบมีจำนวน ๔๐ ข้อ คะแนนเต็ม ๑๐๐ คะแนน ใช้เวลาทดสอบ ๕๐ นาที โดยไม่มีการหยุดพัก ข้อสอบประกอบด้วย ๒ ส่วน ได้แก่

(๑) ข้อสอบความสามารถในการอ่าน จำนวน ๒๐ ข้อ ใช้เวลาทดสอบ ๒๕ นาที

(๒) ข้อสอบความสามารถในการฟัง จำนวน ๒๐ ข้อ ใช้เวลาทดสอบ ๒๕ นาที

๘.๔ ข้อสอบประกอบด้วยคำถามซึ่งอ้างอิงจากหนังสือเรียนภาษาเกาหลี “The Standard Textbook for EPS-TOPIK” ผู้สนใจสามารถศึกษาและดาวน์โหลดข้อมูลได้จากเว็บไซต์ <http://epstopik.hrdkorea.or.kr> และ <http://www.hrdkorea.or.kr/3/3/3/1/2>

๘.๕ ผู้ทดสอบภาษาเกาหลี ประเภทกิจการเกษตรและปศุสัตว์ (เพศชาย) ที่ได้รับคะแนนทดสอบ ๔๕ คะแนนขึ้นไป จะต้องเข้ารับการทดสอบสายตาบอดสี

๙. การทดสอบทักษะการทำงาน

๙.๑ ประกาศรายชื่อผู้มีสิทธิเข้ารับการทดสอบทักษะการทำงาน วันที่ ๑๐ ตุลาคม ๒๕๖๘

๙.๒ กำหนดวันทดสอบทักษะการทำงาน ระหว่างวันที่ ๒๒ - ๒๔ ตุลาคม ๒๕๖๘

๙.๓ สนามทดสอบกรุงเทพมหานคร

๙.๔ ผู้มีรายชื่อผ่านการทดสอบภาษาเกาหลีจะต้องเข้ารับการทดสอบทักษะการทำงานทุกคน และหากประสงค์จะยื่นเอกสารเกี่ยวกับประสบการณ์การทำงานที่เกี่ยวข้องกับประเภทงานที่สมัคร เพื่อรับคะแนนพิเศษไม่เกิน ๕ คะแนน ได้แก่ (๑) ใบรับรองประสบการณ์ทำงาน ๑ ปีขึ้นไป ๓ คะแนน (๒) ใบประกาศนียบัตรฝึกอบรมทักษะอาชีพ ๑๒๐ ชั่วโมงขึ้นไป ๑ คะแนน (๓) ใบอนุญาตประกอบวิชาชีพ หรือใบรับรองระดับทักษะที่เกี่ยวข้องกับงานที่สมัคร ๑ คะแนน ทั้งนี้ อาจจะต้องยื่นก่อนหรือในวันทดสอบทักษะการทำงาน ซึ่งจะแจ้งให้ทราบต่อไป

๑๐. การประกาศรายชื่อผู้ผ่านการทดสอบภาษาเกาหลีและทักษะการทำงาน (Point System)

ครั้งที่ ๑๖ ประเภทกิจการเกษตรและปศุสัตว์ (เพศชาย)

๑๐.๑ ประกาศรายชื่อผู้ผ่านการคัดเลือก วันที่ ๗ พฤศจิกายน ๒๕๖๘

๑๐.๒ คัดเลือกผู้ที่ได้คะแนนรวมสูงสุด จากคะแนนสอบรอบที่ ๑ (การทดสอบภาษาเกาหลี) รอบที่ ๒ (การทดสอบทักษะการทำงาน) และการประเมินสมรรถภาพในการทำงาน (คะแนนพิเศษเพิ่มเติมจากการคัดกรองเอกสารที่ยื่น) โดยเรียงจากผู้ที่ได้คะแนนรวมสูงสุดลงมาจนครบจำนวนที่กำหนด ดังนั้น แม้ว่าผู้สมัครจะได้คะแนนทดสอบภาษาเกาหลี ๔๕ คะแนนขึ้นไป แต่หากได้คะแนนรวมน้อยกว่าผู้สมัครรายอื่น อาจไม่ปรากฏชื่อในบัญชีรายชื่อผู้ผ่านการทดสอบภาษาเกาหลีและทักษะการทำงาน (Point System) ครั้งที่ ๑๖ ประเภทกิจการเกษตรและปศุสัตว์ (เพศชาย) โดยผู้มีรายชื่อตามประกาศดังกล่าวจะมีสิทธิในการยื่นใบสมัครไปทำงานสาธารณรัฐเกาหลีตามระบบการจ้างแรงงานต่างชาติ (EPS) ผลการทดสอบมีกำหนดเวลา ๒ ปี นับแต่วันประกาศผลการทดสอบ

ผู้ที่กระทำการทุจริต ใช้เอกสารหรือหลักฐานอันเป็นเท็จ ผ่าฝืนหลักเกณฑ์การทดสอบ จะถูกตัดสิทธิโดยไม่มีสิทธิสมัครสอบอีกเป็นเวลา ๔ ปี

ผู้สมัครที่มีรายชื่อผ่านการทดสอบภาษาเกาหลีและทักษะการทำงาน (Point System) ครั้งที่ ๑๖ ประเภทกิจการเกษตรและปศุสัตว์ (เพศชาย) และยื่นใบสมัครไปทำงานสาธารณรัฐเกาหลีตามระบบการจ้างแรงงานต่างชาติ (EPS) กรมการจัดหางานจะบันทึกข้อมูลลงในระบบบัญชีรายชื่อและส่งให้สำนักบริการพัฒนาบุคลากรแห่งเกาหลีตรวจสอบเบื้องต้นและเสนอรายชื่อให้นายจ้างพิจารณาคัดเลือก

กรมการจัดหางานอาจไม่สามารถบันทึกข้อมูลลงในระบบบัญชีรายชื่อหรือรายชื่ออาจไม่ได้รับการอนุมัติความถูกต้องของข้อมูลเพื่อเสนอให้นายจ้างคัดเลือก หรือหากถูกนายจ้างคัดเลือกแล้วอาจถูกปฏิเสธการออกหนังสือรับรองการอนุมัติวีซ่า (CCVI) หรืออาจถูกปฏิเสธการอนุมัติวีซ่า หรืออาจไม่ได้รับอนุญาตให้เข้าสาธารณรัฐเกาหลี โดยผู้สมัครจะต้องเป็นผู้รับผิดชอบความเสียหายที่เกิดขึ้นเอง หากสาธารณรัฐเกาหลีตรวจสอบในภายหลังและพบข้อมูลของผู้สมัคร ดังนี้

(๑) มีคุณสมบัติไม่ครบถ้วนตามข้อ ๒

(๒) มีข้อมูลส่วนบุคคลในการสมัครไปทำงานไม่ตรงกับข้อมูลที่ผู้สมัครระบุไว้ในการสมัครทดสอบภาษาเกาหลีและทักษะการทำงาน (Point System) หรือไม่ตรงกับข้อมูล que ผู้สมัครเคยเดินทางไปสาธารณรัฐเกาหลี เช่น เพศ วันเดือนปีเกิด นามสกุล-ชื่อ การสะกดนามสกุล-ชื่อ ภาษาอังกฤษ รูปถ่าย หรือมีประวัติการใช้หนังสือเดินทางปลอม

- (๓) ตรวจพบการสมัครซ้ำ โดยบัญชีรายชื่อที่เคยสมัครไว้ยังไม่หมดอายุ
- (๔) มีประวัติเคยสมัครไปทำงานสาธารณรัฐเกาหลีและถูกนายจ้างคัดเลือกแล้ว แต่ผู้สมัครปฏิเสธสัญญาการจ้างงาน หรือปฏิเสธการเดินทางไปทำงานสาธารณรัฐเกาหลีด้วยสาเหตุใดก็ตาม จะไม่มีสิทธิสมัครไปทำงานสาธารณรัฐเกาหลีตามระบบการจ้างแรงงานต่างชาติ (EPS) เป็นเวลา ๑ ปี
- (๕) มีการเดินทางออกจากสาธารณรัฐเกาหลีและอยู่ในเมืองไทยยังไม่ครบกำหนด ๖ เดือน
- (๖) มีประวัติเคยเดินทางไปทำงานสาธารณรัฐเกาหลี แต่ไม่มีบันทึกประวัติการเดินทางออกจากสาธารณรัฐเกาหลี
- (๗) มีประวัติเคยถูกปฏิเสธการออกหนังสือรับรองอนุมัติวีซ่า
- (๘) มีประวัติเคยหลบหนีออกจากสถานที่ทำงานโดยไม่ได้รับอนุญาต
- (๙) มีประวัติอื่น ๆ ซึ่งทางการสาธารณรัฐเกาหลีกำหนดไว้

ทั้งนี้ ผู้ที่ยื่นใบสมัครเพื่อไปทำงานสาธารณรัฐเกาหลีตามระบบการจ้างแรงงานต่างชาติ (EPS) และได้รับการอนุมัติข้อมูลบัญชีรายชื่อเพื่อเสนอให้นายจ้างพิจารณาคัดเลือก ไม่ได้รับรองว่าผู้สมัคร จะได้รับการคัดเลือกให้เดินทางไปทำงานสาธารณรัฐเกาหลีทุกคน กรณีมีนายจ้างคัดเลือกแต่ถูกยกเลิก สัญญาการจ้างงาน ซึ่งความผิดเกิดจากนายจ้าง จะถูกนำรายชื่อเสนอให้นายจ้างรายใหม่คัดเลือก หากความผิด เกิดจากผู้สมัคร จะถูกลบรายชื่อออกจากระบบ กรณีไม่เคยมีนายจ้างคัดเลือกภายใน ๑ ปี กรมการจัดหางาน จะต่ออายุบัญชีรายชื่อให้ปีที่ ๒ โดยไม่ต้องสมัครทดสอบภาษาเกาหลีและทักษะการทำงาน (Point System) ใหม่

ประกาศ ณ วันที่ ๑3 กรกฎาคม พ.ศ. ๒๕๖๘



(นายสมชาย มรกตศรีวรรณ)
อธิบดีกรมการจัดหางาน



ขั้นตอนการสมัคร



ระบบอิเล็กทรอนิกส์

การบริหารแรงงานไปไทยไปต่างประเทศ



วิธีการปรับขนาดรูปถ่าย

1 ค้นหาคำว่า "ปรับ Pixel รูป" ใน Google

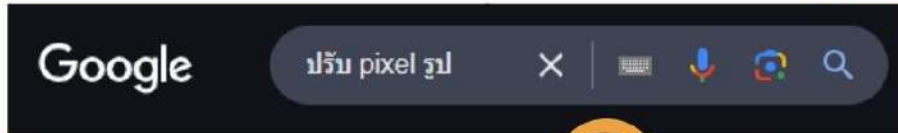

2 เลือกลิงค์ "11zon"



3 เลือกภาพที่ต้องการปรับขนาด



ปรับขนาดตามลำดับ

3.1 **ปรับ** มิติข้อมูลให้เป็น 100%

3.2 **ปรับ** คุณภาพให้เป็น 100%

3.3 **ปรับ** ความกว้าง/สูงตามขนาดที่กำหนด และดาวนโหลด



ขนาดรูปที่เหมาะสม

- * รูปถ่ายใช้ขนาด กว้าง 300 X สูง 350 Pixel 10-15 kb
- * รูปบัตรประชาชน กว้าง 600 X สูง 400 Pixel 60-100 kb
- * รูปหนังสือเดินทาง กว้าง 600 X สูง 400 Pixel 60-100 kb

ตัวอย่างการแนบไฟล์ รูปถ่ายที่ถูกต้อง



ประเภทไฟล์เป็น JPG ความละเอียด 10 - 15 KB

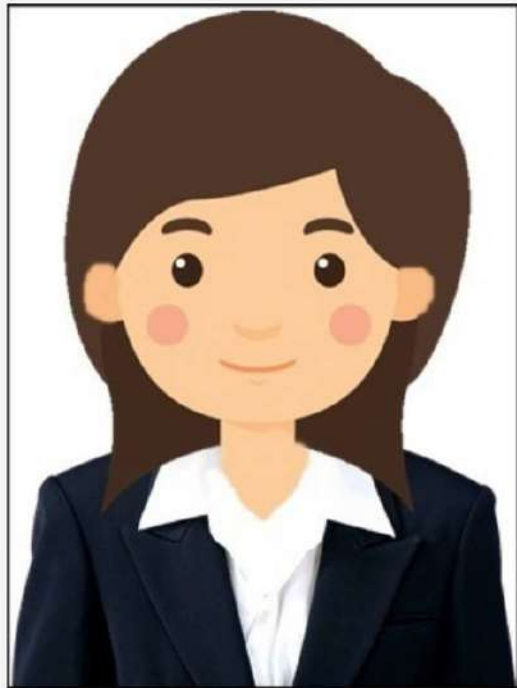

- รูปถ่ายจะต้องบ่งบอกรูปพรรณสัณฐานของผู้ยื่นคำร้องได้อย่างชัดเจน ขณะถ่ายภาพ ต้องหน้าตรง เปิดหู
- พื้นหลังสีขาวเท่านั้น
- รวบผมให้เห็นใบหูและไม่สวมเสื้อสีขาว
- ไม่สวมหมวก ไม่สวมแว่นตา
- ถ่ายไว้ไม่เกิน 3 เดือน
- ห้ามตกแต่งรูปถ่ายเกินจริง
- ห้ามนำรูปถ่ายในบัตรประชาชนมาใช้โดยเด็ดขาด
- ห้ามหลับตา ไม่อ้าปาก หรือยิ้มเห็นฟัน
- ห้ามทำท่าทาง หรือมีสิ่งกีดขวางใดๆทั้งสิ้น
- รูปถ่ายจะต้องไม่ขุ่นมัว ไม่ชำรุด ไม่มีเงาหรือแสงแทรกบดบังใบหน้า



รูปภาพข้างบนเป็นตัวอย่างเท่านั้น
ห้ามใช้ภาพการตูนสมัครสอบเด็ดขาด
หากใช้ จะไม่ได้รับการพิจารณาอนุมัติการสมัครสอบ

ตัวอย่างการแนบไฟล์บัตรประชาชน และหนังสือเดินทางที่ถูกต้อง



ประเภทไฟล์เป็น JPG ความละเอียด 60 - 100 KB



- กรณีสมัครโดยใช้บัตรประชาชน (ยังไม่หมดอายุ)
- ถ่ายจากตัวจริงให้ชัดเจน (บัตรด้านหน้าเท่านั้น)
 - ชื่อความตัวหนังสือชื่อ-นามสกุล และวันเดือนปีเกิด (ภาษาอังกฤษ) ต้องชัดเจน
 - รูปบัตรประชาชนจะต้องไม่ขุ่นมัว ไม่ชำรุด ไม่มีเงาหรือแสงแทรกบดบังข้อความ



กรณีสมัครโดยใช้หนังสือเดินทาง (ยังไม่หมดอายุ)

- ถ่ายจากตัวจริงให้ชัดเจน ตามรูปตัวอย่าง
- ชื่อความตัวหนังสือต้องชัดเจนและต้องมีข้อความข้างล่างทั้งสองบรรทัดครบถ้วน
- รูปหนังสือเดินทางจะต้องไม่ขุ่นมัว ไม่ชำรุด ไม่มีเงาหรือแสงแทรกบดบังข้อความ
- หากกรอกข้อมูลหนังสือเดินทางมาใน เว็บไซต์ TOEA.DOE.GO.TH ต้องแนบไฟล์รูปหนังสือเดินทางด้วย

หากยังไม่มีหนังสือเดินทาง ให้ใช้บัตรประชาชนสมัครสอบ

- กรณีผู้สมัครใช้บัตรประจำตัวประชาชนในการสมัคร
- ชื่อ-นามสกุลในบัตรประจำตัวประชาชนต้องสะกดภาษาอังกฤษให้ตรงกับหนังสือเดินทางที่จะใช้ประกอบการรายงานตัวผู้ผ่านการทดสอบทุกตัวอักษร หากข้อมูลไม่ตรงกัน กรมการจัดหางานไม่สามารถบันทึกข้อมูลในระบบบัญชีรายชื่อเพื่อให้นายจ้างคัดเลือก



ห้ามใช้ภาพการ์ตูนสมัครสอบเด็ดขาด หากใช้ จะไม่ได้รับการพิจารณาอนุมัติการสมัครสอบ

ตัวอย่างการแนบไฟล์รูปถ่าย

ที่ไม่ถูกต้อง

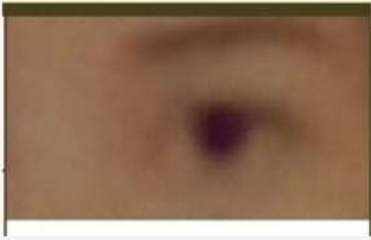

“รูปถ่ายเห็นแค่
รูปหน้าบางส่วน”



“พื้นหลังสีฟ้า”

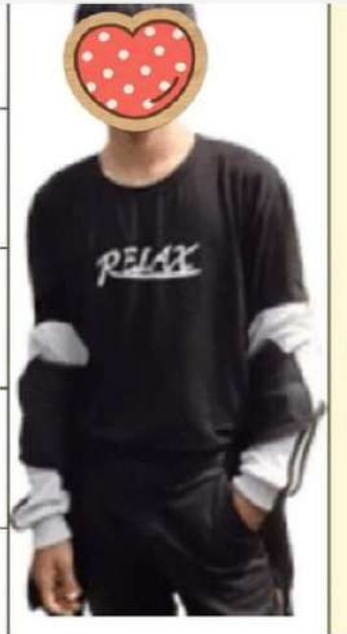

“รูปถ่ายเห็นทั้งตัว”



“ใช้รูปภาพการ์ตูน”



“ขนาดไม่พอดีกับรูปถ่าย
และไม่มีการตัดขอบรูป”



“เห็นไม่ครบ
ทั้งศีรษะ”

NO!



**EPS
THAILAND**

ตัวอย่างการแนบไฟล์ บัตรประชาชน และหนังสือเดินทาง

ที่ไม่ถูกต้อง



EPS
THAILAND



มีปัญหา ?

สมัครผ่านหรือการแจ้งระบบ
ในเว็บบไซต์ toea.doe.go.th
เพื่อสมัครทดสอบภาษาอังกฤษ

กรุณาติดต่อ
ฝ่ายทะเบียนคนหางาน
e-mail : toearegis@gmail.com
TEL.02 245 9435 และ
02 245 9436



สแกน
QR CODE



คู่มือการลงทะเบียน
และรับสมัครทดสอบ



เว็บไซต์
สมัครสอบ

