วารสาร
สำนักงานจัดหางานจังหวัดนราธิวาส

ฉบับที่ 7/2568 ประจำเดือนกรกฎาคม 2568

ช่องทางการติดตาม

Website | Facebook | Youtube | Tiktok

อาคารศูนย์ราชการกระทรวงแรงงาน ชั้น 2 ตำบลลำภู
อำเภอเมืองนราธิวาส จังหวัดนราธิวาส
โทร. 073-532096

บรรณาธิการ...

สถานการณ์ตลาดแรงงานสำนักงานจัดหางานจังหวัดนราธิวาส เดือนมิถุนายน 2568 เป็นการนำเสนอข้อมูลความต้องการแรงงาน ผู้มาใช้บริการสมัครงาน ผู้ใช้บริการสมัครงาน การบรรจุงาน ข้อมูลเปรียบเทียบความต้องการแรงงานผู้ใช้บริการและการบรรจุงานจำแนกตามประเภทวุฒิการศึกษาและข้อมูลเปรียบเทียบความต้องการแรงงานผู้ใช้บริการสมัครงาน และการบรรจุงานจำแนกตามช่วงอายุ เป็นข้อมูลที่ให้บริการผ่านสำนักงานจัดหางาน จังหวัดนราธิวาส ซึ่งพบว่า นายจ้าง/สถานประกอบการมีความต้องการแรงงาน จำนวน 391 อัตรา เพิ่มขึ้นจาก เดือนที่แล้ว ร้อยละ 84.43 % ผู้มาใช้บริการสมัครงาน จำนวน 285 คน เพิ่มขึ้นจากเดือนที่แล้วร้อยละ 62.86 % และมีการบรรจุงานจำนวน 174 คน เพิ่มขึ้นจากเดือนที่แล้วร้อยละ 68.93 % สำหรับการเดินทางไปทำงานต่างประเทศ จำนวน 208 คนเป็นการเดินทางกลับไปทำงานต่างประเทศ จำนวน 312 คน เดินทางด้วยตนเอง จำนวน 8 คน บริษัทจัดส่ง จำนวน 19 คน กรมการจัดหางานจัดส่งจำนวน 8 คน นายจ้างพาไปทำงาน จำนวน 2 คน และคนประจำเรือ 2 คน แรงงานต่างด้าวคงเหลือที่ทำงานในจังหวัดนราธิวาส ณ เดือนมิถุนายน 2568 มีจำนวน 2,220 คน และบทความจากห้องแนะแนว

ติดตามประชาสัมพันธ์ข่าวสารตลาดแรงงานสำนักงานจัดหางานจังหวัดนราธิวาส เว็บไซต์ https://www.doe.go.th/prd/narathiwat หรือ FACEBOOK สำนักงานจัดหางานจังหวัดนราธิวาส

CONTENTS

1 สถานการณ์ตลาดแรงงาน ประจำเดือนมิถุนายน 2568

2 การไปทำงานต่างประเทศ

3 ห้องแนะแนว

4 ตำแหน่งงานว่าง

กองบรรณาธิการ

ที่ปรึกษา

นางสาวชภาภัทร มลสุขราช

บรรณาธิการ

นางสาวประภัสสร พรหมศร

คณะผู้จัดทำ

นายวีรวิชญ์ เทพโซะ

นางสาวลักษมี โฉมอำไพ

นางสาวจุฬารัตน์ รักวงศ์

นายมูฮัมมัดอัยมัน หะยีมะมิง

สถานการณ์ตลาดแรงงานจังหวัดนราธิวาส
ประจำเดือน มิถุนายน 2568

สถานการณ์ตลาดแรงงานจังหวัดนราธิวาส จากสถิติระบบสารสนเทศจัดหางานในประเทศของกรมการจัดหางาน พบว่าความต้องการแรงงาน 391 อัตรา โดยวุฒิการศึกษาที่มีความต้องการมากที่สุดคือวุฒิมัธยมศึกษา รองลงมาคือประถมศึกษา ประเภทอุตสาหกรรมที่ต้องการแรงงานมากที่สุดคือการค้าปลีก รองลงมาคือ การประกันชีวิต ผู้มาใช้บริการสมัครงาน 285 คน วุฒิปริญญาตรีมากที่สุด รองลงมาคือมัธยมศึกษา ผู้ได้รับการบรรจุงาน 174 คน วุฒิมัธยมศึกษามากที่สุด รองลงมาคือปริญญาตรี อุตสาหกรรมที่บรรจุงานมากสุดคือการค้าปลีก รองลงมาคือการผลิต

ความต้องการแรงงาน

ตำแหน่งงานว่าง เดือน มิถุนายน 2568 : 391 อัตรา

เดือน พฤษภาคม 2568 : 212 อัตรา ↑ เพิ่มขึ้น 84.43 %

เดือน มิถุนายน 2567 : 239 อัตรา ↑ เพิ่มขึ้น 63.59 %

ความต้องการแรงงาน 5 อันดับแรก จำแนกตามประเภทอาชีพ

1. แรงงานด้านการผลิต	62 อัตรา
2. ตัวแทนประกันชีวิต	40 อัตรา
3. ตัวแทนขายผลิตภัณฑ์	28 อัตรา
4. พนักงานขายของหน้าร้าน	28 อัตรา
5. กรรมกร	20 อัตรา

ผู้มาใช้บริการสมัครงาน

ผู้มาใช้บริการสมัครงาน เดือน มิถุนายน 2568 : 285 คน

เดือน พฤษภาคม 2568 : 175 คน ↑ เพิ่มขึ้น 62.86 %

เดือน มิถุนายน 2567 : 195 คน ↑ เพิ่มขึ้น 46.15 %

ผู้มาใช้บริการสมัครงาน 5 อันดับแรก จำแนกตามประเภทอาชีพ

1. พนักงานขายของหน้าร้าน	50 คน
2. แรงงานด้านการผลิต	36 คน
3. พนักงานธุรการ	31 คน
4. พนักงานบัญชี	19 คน
5. พนักงานยกสินค้า	13 คน

การบรรจุงาน

การบรรจุงาน เดือน มิถุนายน 2568 : 174 คน

เดือน พฤษภาคม 2568 : 103 คน ↑ เพิ่มขึ้น 68.93 %

เดือน มิถุนายน 2567 : 125 คน ↑ เพิ่มขึ้น 39.20 %

การบรรจุงาน 5 อันดับแรก จำแนกตามประเภทอาชีพ

1. แรงงานด้านการผลิต	36 คน
2. พนักงานขายของหน้าร้าน	19 คน
3. พนักงานคลังสินค้า	11 คน
4. แคชเชียร์	11 คน
5. พนักงานยกสินค้า	10 คน

เปรียบเทียบข้อมูลความต้องการแรงงาน ผู้ใช้บริการสมัครงานและการบรรจุงานประจำเดือน มิถุนายน 2568 จำแนกตามวุฒิการศึกษา

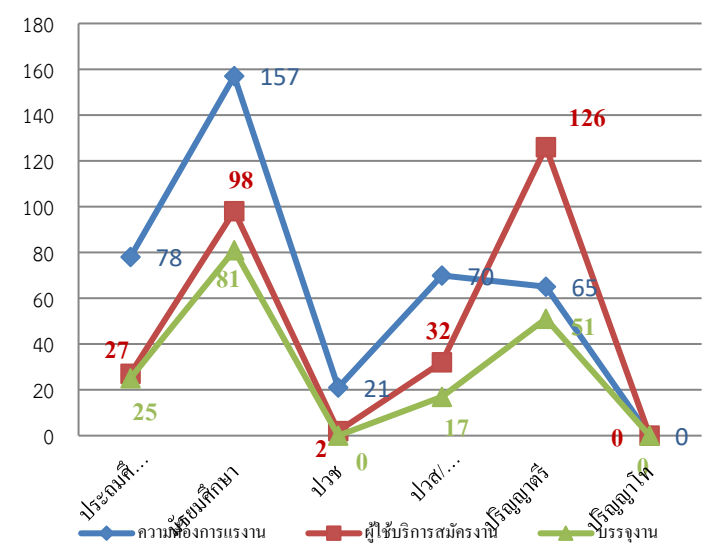

เปรียบเทียบข้อมูลความต้องการแรงงาน ผู้ใช้บริการสมัครงานและการบรรจุงานประจำเดือน มิถุนายน 2568 จำแนกตามช่วงอายุ

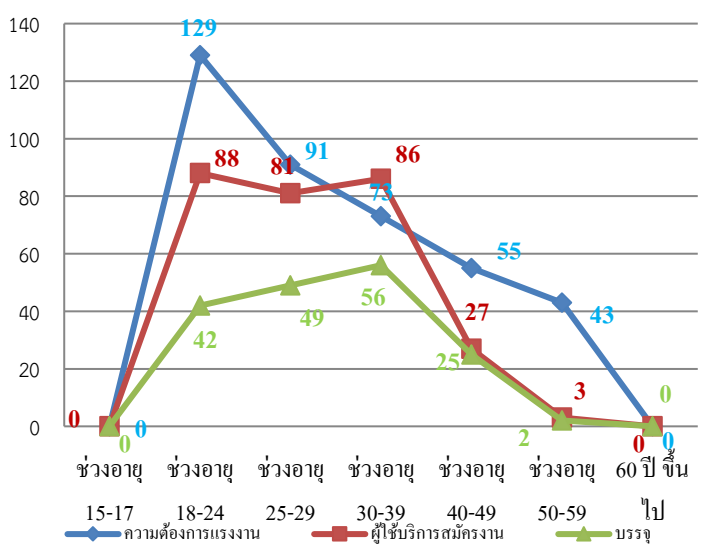

การไปทำงานต่างประเทศ

แรงงานไทยในจังหวัดนราธิวาสได้รับอนุญาตให้เดินทางไปทำงานต่างประเทศ ณ เดือนมิถุนายน 2568 จำนวน 208 คน เป็นการเดินทางกลับไปทำงานต่างประเทศ (Re-Entry) จำนวน 312 คน เดินทางด้วยตนเอง จำนวน 8 คน บริษัทจัดส่ง จำนวน 19 คน กรมการจัดหางานจัดส่ง จำนวน 8 คน นายจ้างพาไปทำงาน จำนวน 2 คน คนประจำเรือ จำนวน 2 คน

ประเทศที่เดินทางไปทำงาน 3 อันดับแรก

- มาเลเซีย จำนวน 289 คน
- บรูไนดารุสซาลาม จำนวน 11 คน
- ไต้หวัน จำนวน 11 คน

อำเภอที่มีการเดินทางไปทำงานมากที่สุด 5 อันดับแรก

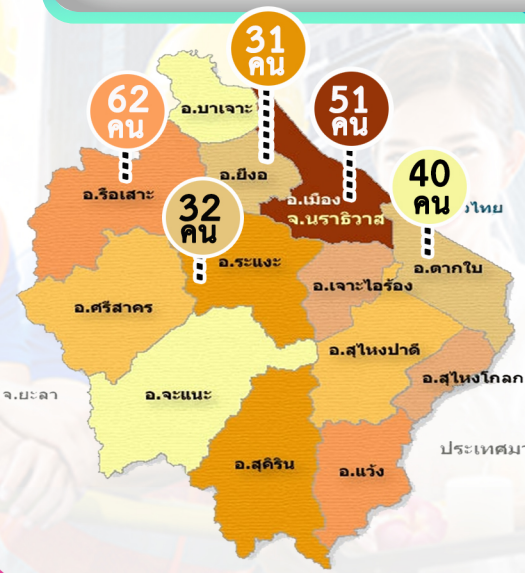

การทำงานของคนต่างด้าว

แรงงานต่างด้าวคงเหลือที่ทำงานในจังหวัดนราธิวาส ณ เดือนมิถุนายน 2568 มีจำนวน 2,220 คน

แรงงานต่างด้าว 2,220 คน

- เข้าเมืองถูกกฎหมาย 84 คน
- แรงงานต่างด้าว 3 สัญชาติ (กัมพูชา ลาว เมียนมา) 2,127 คน
  - สัญชาติกัมพูชา 152 คน
  - สัญชาติลาว 177 คน
  - สัญชาติเมียนมา 1,798 คน
- ส่งเสริมการลงทุน 0 คน
- ชนกลุ่มน้อย 9 คน

ทักษะที่คนทำงานต้องมี

ทักษะ หรือ Skill คือความสามารถใด ๆ ก็ตามที่อยู่ในบุคคลอันมีความชำนาญ โดยไม่จำกัดขอบเขตว่าต้องเป็นความเชี่ยวชาญเฉพาะด้านใด ทั้ง ทักษะทางด้านกีฬา ทักษะทางการเจรจา ทักษะการป้องกันตัว ทักษะทางการวิเคราะห์ ทักษะทางภาษา ทักษะการประดิษฐ์ หรือ อื่น ๆ ก็ล้วนนับเป็นทักษะอย่างหนึ่งทั้งสิ้น

ทักษะแบ่งได้ 2 หมวดใหญ่ คือ ทักษะที่ใช้ในการทำงาน (Hard Skills) และ ทักษะที่เป็นลักษณะเฉพาะบุคคล (Soft Skills)

1. **ความสามารถเฉพาะวิชาชีพ** อาทิ ทักษะทางการบัญชี ทางคอมพิวเตอร์ ทางภาษา ทางการสื่อสาร ทางการขาย ทางช่างฝีมือ เป็นต้น

2. **การบริหารจัดการตนเอง** (Self-Management) เริ่มต้นจากความฉลาดทางอารมณ์ (Emotional Intelligence) ต่อด้วยการรับผิดชอบต่อสังคม (Social Responsibility)

3. **การบริหารความสัมพันธ์** (Relationship Management)การบริหารความหลากหลาย (Diversity Management) ต้องรู้ว่าผู้คนมีความหลากหลายในมิติที่แตกต่างกัน เช่น สัญชาติ ภาษา อายุ เพศ สถานภาพการสมรส ความพิการ ภูมิหลังการศึกษา ค่านิยม ศาสนา และภูมิหลังการทำงาน เป็นต้น

4. **การแก้ปัญหาเชิงระบบ** (Systematic Problem Solving) จะทำให้เรามองปัญหาออกและแก้ปัญหาได้อย่างสร้างสรรค์ การฝึกคิดอย่างเป็นระบบจะนำไปสู่ทางออกของปัญหาได้

5. **การมีภาวะผู้นำ** (Leadership) เป็นส่วนผสมของทักษะหลายๆ อย่างร่วมกัน รวมถึงประสบการณ์ที่เราได้เรียนรู้จากการทำงานจริง คุณลักษณะของผู้นำที่ดีเริ่มต้นจากการที่เราสามารถจัดการกับตัวเองได้อย่างลงตัว มีความมั่นใจในตนเอง มีทัศนคติที่ดี ตัดสินใจได้ดี กล้ายอมรับทั้งความผิดพลาดและคำชื่นชม มองเห็นคุณค่าในตัวเองและมีวินัยในตนเองจนสามารถเป็นตัวอย่างที่ดีได้ มีความยืดหยุ่นเห็นอกเห็นใจผู้อื่น สามารถสร้างแรงบันดาลใจ สร้างความสัมพันธ์ที่ดีกับเพื่อนร่วมทีม สื่อสารกับทีมอยู่เสมอ แสดงให้เห็นถึงความมุ่งมั่นไปสู่เป้าหมาย เป็นผู้นำด้วยหัวใจและสมอง มีศิลปะในการจูงใจผู้อื่นให้ร่วมงานเพื่อให้สำเร็จตามความมุ่งหมายที่ต้องการ

6. **การบริหารความเปลี่ยนแปลง** (Change Management) การเปลี่ยนแปลงอาจนำมาซึ่งปัญหาใหม่ๆ หรือโอกาสในชีวิตที่เพิ่มมากขึ้น เช่น การตกงาน การย้ายงาน การเลื่อนตำแหน่ง หรือแม้แต่เพื่อนร่วมงานลาออกก็ถือเป็นการเปลี่ยนแปลงเช่นกัน การที่เราพบเจอกับการเปลี่ยนแปลงหรือความท้าทายใหม่ๆ แล้วสามารถใช้ความรู้ ความคิดหรือประสบการณ์เดิมที่มีมาประยุกต์ใช้ในการคิดพิจารณาไตร่ตรองเพื่อตัดสินใจหาทางเลือกหรือแนวทางการปฏิบัติตัวที่เหมาะสมที่สุดอย่างทันท่วงทีจะช่วยลดผลเสียที่อาจจะเกิดขึ้นกับงานกับครอบครัว หรือกับตนเองได้

7. **การบริหารดิจิตอล** (Digital Management) การบริหารข้อมูล (Information Management) การรู้สารสนเทศ (Information literacy) เป็นทักษะและความรู้ที่ช่วยให้เราค้นหาและประเมินคุณค่าของข้อมูลต่างๆ ทั้งในชีวิตประจำวัน และในการทำงาน เพื่อให้เราสามารถใช้ข้อมูลที่เราต้องการได้อย่างมีประโยชน์สูงสุดและสามารถคัดแยกข้อมูลที่เราไม่ต้องการได้เป็นอย่างดี การบริหารเทคโนโลยี (Technology Management) ต้องทำความเข้าใจ ปรับประยุกต์ใช้เทคโนโลยีกับงานและชีวิตประจำวันของตนเองได้อย่างถูกต้องเหมาะสม

ตำแหน่งงานเด่น

ประจำเดือนกรกฎาคม 2568

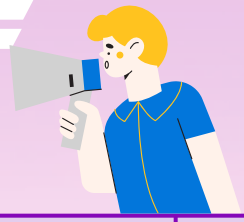

ตำแหน่งงานว่าง
ประจำเดือนกรกฎาคม

บริษัทโคเวย์ ประเทศไทย จำกัด

ตำแหน่งงาน	จำนวนอัตรา	เพศ	อายุ	วุฒิการศึกษา	หมายเหตุ
1. ตัวแทนฝ่ายขาย	20	ช/ญ	20+	ม.6+	
2. เจ้าหน้าที่ฝ่ายตลาด	1	ช/ญ	20+	ป.ตรี	
3. เจ้าหน้าที่แอดมินประจำสาขา	1	ช/ญ	20+	ป.ตรี	

บริษัทซิงเกอร์ สาขานราธิวาส

ตำแหน่งงาน	จำนวนอัตรา	เพศ	อายุ	วุฒิการศึกษา	หมายเหตุ
1. พนักงานการตลาด	10	ช/ญ	18-55	ไม่จำกัดวุฒิ	

บจก.อาหารสำเร็จรูปสุไหงโกลก

ตำแหน่งงาน	จำนวนอัตรา	เพศ	อายุ	วุฒิการศึกษา	หมายเหตุ
1. ช่างยนต์	1	ช	18+	ปวส+	
2. เสมียนห้องวิจัย	1	ช/ญ	18+	ปวส+	

ร้านรุ่งทรัพย์เปเปอร์

ตำแหน่งงาน	จำนวนอัตรา	เพศ	อายุ	วุฒิการศึกษา	หมายเหตุ
1. พนักงานขาย	1	ช/ญ	20-35	ม.6+	

กิจกรรมเด่น ประจำเดือนมิถุนายน 2568

วันที่ 17 มิถุนายน 2568 นายสุรศักดิ์ จันทรัตน์ จัดหางานจังหวัดนนทบุรี รักษาราชการแทน จัดหางานจังหวัดนราธิวาส พร้อมด้วยเจ้าหน้าที่สำนักงาน ฯ ได้จัดกิจกรรม “งานนัดพบแรงงาน” ณ บริเวณศูนย์ราชการกระทรวงแรงงาน ตำบลลำภู อำเภอเมืองนราธิวาส จังหวัดนราธิวาส ซึ่งมีผู้เข้าร่วมงาน จำนวน 182 คน ประกอบด้วย

1. กิจกรรมขึ้นทะเบียนหางาน/สมัครงาน มีตำแหน่งงานว่างจังหวัดนราธิวาสจากสถานประกอบการ 61 แห่ง 79 ตำแหน่ง 342 อัตรา และมีนายจ้างเข้าร่วมสัมภาษณ์ภายในงาน 10 แห่ง โดยมีผู้ขึ้นทะเบียนหางาน/สมัครงาน 107 คน ได้รับการบรรจุงาน 21 คน
2. กิจกรรมนิทรรศการและออกบูธจากหน่วยงานในสังกัดกระทรวงแรงงานจังหวัดนราธิวาส มีผู้เข้าชม 171 คน
3. กิจกรรมให้คำปรึกษาและแนะแนวอาชีพ มีผู้รับบริการ 27
4. กิจกรรมให้คำปรึกษาการไปทำงานต่างประเทศ มีผู้รับบริการ 18 คน
5. กิจกรรมตอบปัญหาชิงรางวัล มีผู้เล่นกิจกรรม 15 คน
6. กิจกรรมบรรยายให้ความรู้ตามภารกิจของหน่วยงานในสังกัดกระทรวงแรงงานจังหวัดนราธิวาส เพื่อเตรียมความพร้อมเข้าสู่ตลาดแรงงานให้แก่นักศึกษาจากวิทยาลัยชุมชนนราธิวาสจำนวน 30 คน

วันที่ 18 มิถุนายน 2568 นายสุรศักดิ์ จันทรัตน์ จัดหางานจังหวัดนนทบุรี รักษาราชการแทนจัดหางานจังหวัดนราธิวาส มอบหมาย นางสาวประภัสสร พรหมศร นักวิชาการแรงงานชำนาญการ พร้อมด้วยเจ้าหน้าที่สำนักงาน ร่วมโครงการ “จังหวัดเคลื่อนที่ บำบัดทุกข์ บำรุงสุข สร้างรอยยิ้มให้ประชาชน จังหวัดนราธิวาส” ประจำปีงบประมาณ พ.ศ. 2568 ณ โรงเรียนบ้านมือบา หมู่ที่ 4 ตำบลปาเสมัส อำเภอสุไหงโก-ลก จังหวัดนราธิวาส โดยมี นายวิชาญ ชัยเศรษฐสัมพันธ์ รองผู้ว่าราชการจังหวัดนราธิวาส เป็นประธานในพิธี

ในการนี้ สำนักงานจัดหางานจังหวัดนราธิวาส ได้นำกิจกรรมตามโครงการจัดหางานเชิงรุกเพื่อการมีงานทำอย่างยั่งยืน ออกบูธให้บริการแก่ประชาชนผู้สนใจ ซึ่งมีผู้มารับบริการ จำนวน 102 คน ดังนี้

1. ขึ้นทะเบียนหางาน/สมัครงาน จำนวน 1 คน 2. คลินิกปรึกษาอาชีพ จำนวน 22 คน 3. ประชาสัมพันธ์ข้อมูลข่าวสารด้านแรงงาน จำนวน 79 คน

ทั้งนี้ นายอนิรุทร บัวอ่อน ปลัดจังหวัดนราธิวาส ให้เกียรติเยี่ยมชมการบริการดังกล่าว

วันที่ 24 - 25 มิถุนายน 2568 นายสุรศักดิ์ จันทรัตน์ จัดหางานจังหวัดนนทบุรี รักษาราชการแทนจัดหางานจังหวัดนราธิวาส มอบหมาย นายมูฮัมมัดอัยมัน หะยีมะมิง นักวิชาการแรงงานปฏิบัติการ พร้อมเจ้าหน้าที่งานแนะแนวอาชีพ ดำเนินการจัดฝึกอบรมอาชีพโครงการเตรียมความพร้อมแก่กลุ่มเป้าหมายก่อนเข้าสู่ตลาดแรงงาน กิจกรรมเพิ่มอาชีพ เพิ่มรายได้ รุ่นที่ 2 ประจำปีงบประมาณ พ.ศ. 2568 หลักสูตร “การแปรรูปทรัพยากรท้องถิ่น” (สานกระเป๋ากระจูด) ณ ที่ทำการผู้ใหญ่บ้านกำปงปีแซ หมู่ที่ 3 ตำบลลุโบะบือซา อำเภอยี่งอ จังหวัดนราธิวาส ซึ่งมีผู้เข้าร่วมฝึกอบรมฯจำนวน 20 คน โดยมีนางแอเสาะ แวฮูลู เป็นวิทยากรฝึกอาชีพดังกล่าว

ในการนี้ สำนักงานฯ ได้มอบวัสดุและอุปกรณ์ในการประกอบอาชีพให้แก่ผู้เข้ารับการฝึกอบรมฯเพื่อนำไปต่อยอดประกอบอาชีพ ก่อให้เกิดรายได้ต่อไป

วันที่ 26 มิถุนายน 2568 นายสุรศักดิ์ จันทรัตน์ จัดหางานจังหวัดนนทบุรี รักษาราชการแทน จัดหางานจังหวัดนราธิวาส พร้อมด้วยเจ้าหน้าที่สำนักงานจัดหางานจังหวัดนราธิวาส ร่วมสวมเสื้อสีขาว เพื่อแสดงสัญลักษณ์เนื่องใน วันต่อต้านยาเสพติดโลก พร้อมทั้งรณรงค์ประชาสัมพันธ์สร้างการรับรู้เกี่ยวกับภัยยาเสพติด ดังนี้

1. รณรงค์ประชาสัมพันธ์ผ่าน FACEBOOK TIKTOK และเว็บไซต์สำนักงาน
2. รณรงค์ประชาสัมพันธ์ให้กับผู้มาใช้บริการ ณ สำนักงานจัดหางานจังหวัดนราธิวาส จำนวน 8 คน
3. รณรงค์ประชาสัมพันธ์ให้กับประชาชนทั่วไป ณ บริเวณหาดนราทัศน์ ตำบลบางนาค อำเภอเมืองนราธิวาส จังหวัดนราธิวาส จำนวน 64 คน

ตำแหน่งงานว่างจังหวัดนราธิวาส
ประจำเดือน กรกฎาคม ๒๕๖๘

ลำดับที่	ตำแหน่งงานว่าง	จำนวน	เพศ	อายุ	วุฒิการศึกษา	อัตราค่าจ้าง	เงื่อนไขและสวัสดิการ	สถานประกอบการ	เลขที่/ซอย/ถนน	หมู่	ตำบล	อำเภอ	จังหวัด
๑	แอดมินเพจ	๑	ช/ญ	๑๘+	ป.ตรี	ตามตกลง	ภาษาอังกฤษ,มาเลเซีย	ท๊อปจักรยาน ตาบา	๔๐/๓	๓	เจ๊ะเห	ตากใบ	นราธิวาส
๒	ช่างเชื่อม	๕	ช	๒๐+	ไม่จำกัดวุฒิ	๓๓๗+	มีประสบการณ์ทำงาน ๑ ปี	บจก.ตากใบการโยธา	๑๖๓/๑	๔	เจ๊ะเห	ตากใบ	นราธิวาส
๓	พนักงานขับรถแม็คโคร	๓	ช	๒๕+	ไม่จำกัดวุฒิ	ตามตกลง	-	บจก.ตากใบการโยธา	๑๖๓/๑	๔	เจ๊ะเห	ตากใบ	นราธิวาส
๔	พนักงานขับรถโม่ปูน	๑	ช	๒๕+	ไม่จำกัดวุฒิ	ตามตกลง	-	บจก.ตากใบการโยธา	๑๖๓/๑	๔	เจ๊ะเห	ตากใบ	นราธิวาส
๕	พนักงานขับรถหัวลาก	๒	ช	๒๕+	ไม่จำกัดวุฒิ	ตามตกลง	-	บจก.ตากใบการโยธา	๑๖๓/๑	๔	เจ๊ะเห	ตากใบ	นราธิวาส
๖	พนักงานขับสิบล้อ	๓	ข	๒๕+	ไม่จำกัดวุฒิ	ตามตกลง	-	บจก.ตากใบการโยธา	๑๖๓/๑	๔	เจ๊ะเห	ตากใบ	นราธิวาส
๗	วิศวกรสำรวจ	๑	ช	๒๐+	ป.ตรี	ตามตกลง	-	บจก.ตากใบการโยธา	๑๖๓/๑	๔	เจ๊ะเห	ตากใบ	นราธิวาส
๘	เจ้าหน้าที่สโตร์	๑	ช	๒๒+	ปวส.+	ตามตกลง		บจก.ตากใบการโยธา	๑๖๓/๑	๔	เจ๊ะเห	ตากใบ	นราธิวาส
๙	พนักงานทั่วไป	๓	ช/ญ	๒๐+	ไม่จำกัดวุฒิ	ตามตกลง	-	ร้านโคกเคียนรีไซเคิล	๒๒๑/๙	๑๓	โคกเคียน	เมืองนราธิวา	นราธิวาส
๑๐	ช่างเคาะถังรถยนต์	๑	ช	๑๘+	ไม่จำกัดวุฒิ	๓๓๗+	มีประสบการณ์	อู่ อุทัย การช่าง	๑๙๓/๔	๙	โคกเคียน	เมืองนราธิวา	นราธิวาส
๑๑	ช่างพ่นสี	๑	ช	๑๘+	ไม่จำกัดวุฒิ	๓๓๗+	มีประสบการณ์	อู่ อุทัย การช่าง	๑๙๓/๔	๙	โคกเคียน	เมืองนราธิวา	นราธิวาส
๑๒	ช่างเย็บจักร	๓	ญ	๒๐-๓๘	ไม่จำกัดวุฒิ	ตามตกลง	ไม่มีประสบการณ์สอนงานให้	กิรณา เครื่องแบบ	๗๔/๑๕	-	บางนาค	เมืองนราธิวา	นราธิวาส
๑๓	ช่างทั่วไป	๑	ช	๒๐+	ปวส. - ป.ตรี	๓๓๗+	-	นรา.อพาร์ทเม้นท์	๑๙	-	บางนาค	เมืองนราธิวา	นราธิวาส
๑๔	พนักงานขาย(เซลล์)	๑	ช/ญ	๒๓+	ป.ตรี	ตามตกลง	มีประสบการณ์พิจารณาเป็นพิเศษ,	บจก.ซีเอฟออโต้คาร์	๑๐๔/๔ ถ.สุริยะประดิ	-	บางนาค	เมืองนราธิวา	นราธิวาส
๑๕	ที่ปรึกษาการขาย	๒	ช/ญ	๒๓+	ปวช+	ตามตกลง	มีใจรักงานบริการ	บจก.ซีเอฟออโต้คาร์	๑๐๔/๔ ถ.สุริยะประดิ	-	บางนาค	เมืองนราธิวา	นราธิวาส
๑๖	พนักงานบัญชี	๑	ญ	๒๑-๓๕	ป.ตรีบัญชี	ตามตกลง	-	บจก.เอเอเอส ออโต	๑๐๘/๑ ถนนสุริยะปร	-	บางนาค	เมืองนราธิวา	นราธิวาส
๑๗	พนักงานการตลาด	๑	ช/ญ	๒๐-๓๕	ป.ตรี	ตามตกลง	-	บมจ.ทริปเปิลที บรอดแบรนด์	๑๔๓/๑๖ ถ.สุริยะปร	-	บางนาค	เมืองนราธิวา	นราธิวาส
๑๘	ตัวแทนประกันชีวิต	๒๐	ช/ญ	๒๕+	ไม่จำกัดวุฒิ	ตามตกลง	ค่ารักษาพยาบาล	บมจ.ไทยสมุทรประกันชีวิต	๕๒/๑๑ ถ.สุริยะประดิ	-	บางนาค	เมืองนราธิวา	นราธิวาส
๑๙	ที่ปรึกษาด้านการเงิน	๕	ช/ญ	๒๐+	ป.ตรี	ตามตกลง	-	บมจ.เมืองไทยประกันชีวิต สาขาเมือง	๑๗๔ ถ.ระแงะมรรคา	-	บางนาค	เมืองนราธิวา	นราธิวาส
๒๐	ที่ปรึกษาประกันชีวิต	๕	ช/ญ	๒๐+	ปวส.+	ตามตกลง	-	บมจ.เมืองไทยประกันชีวิต สาขาเมือง	๑๗๔ ถ.ระแงะมรรคา	-	บางนาค	เมืองนราธิวา	นราธิวาส
๒๔	พนักงานฝ่ายขาย	๒๐	ช/ญ	๒๐+	อนุปริญญา+	๒๐๐๐๐+	-	Prudential ประกันชีวิต	๓๕๔/๕ ถ.ระแงะมรร	-	บางนาค	เมืองนราธิวา	นราธิวาส
๒๕	ที่ปรึกษาประกันชีวิต	๑๐	ช/ญ	๒๐+	ม.๖+	๓๓๗/วัน		บมจ.ไทยประกันชีวิต สาขาเมืองนราธิ	๑๔๑ ถ.พิชิตบำรุง	-	บางนาค	เมืองนราธิวา	นราธิวาส

ลำดับที่	ตำแหน่งงานว่าง	จำนวน	เพศ	อายุ	วุฒิการศึกษา	อัตราค่าจ้าง	เงื่อนไขและสวัสดิการ	สถานประกอบการ	เลขที่/ซอย/ถนน	หมู่	ตำบล	อำเภอ	จังหวัด
๒๖	ช่างไฟฟ้า	๑	ช	๒๑+	ม.๖+	ตามตกลง	มีประสบการณ์พิจารณาเป็นพิเศษ	ร้านคลังแอร์ เซอร์วิส นราธิวาส	๗๔ ถ.จาตุรงค์รัสมี	-	บางนาค	เมืองนราธิวา	นราธิวาส
๒๗	พนักงานขาย	๒	ช	๒๑+	ม.๖+	ตามตกลง	มีประสบการณ์พิจารณาเป็นพิเศษ	ร้านคลังแอร์ เซอร์วิส นราธิวาส	๗๔ ถ.จาตุรงค์รัสมี	-	บางนาค	เมืองนราธิวา	นราธิวาส
๒๘	ช่างซ่อมนาฬิกา	๑	ช	๒๐+	ปวส.	๓๓๗+	-	ร้านจงอรการแว่น	๒๙๙ ถ.ภูผาภุกดี	-	บางนาค	เมืองนราธิวา	นราธิวาส
๒๙	พนักงานกราฟฟิก	๒	ช/ญ	๒๒+	ป.ตรี	๓๓๗+	-	ร้านจงอรการแว่น	๒๙๙ ถ.ภูผาภุกดี	-	บางนาค	เมืองนราธิวา	นราธิวาส
๓๐	ฝ่ายเซอร์วิส	๑	ช/ญ	๒๐+	ปวส.+	ตามตกลง	มีประสบการณ์พิจารณาเป็นพิเศษ	ร้านนราอิงค์	๔๖/๖ ถ.สุริยะประดิษ	-	บางนาค	เมืองนราธิวา	นราธิวาส
๓๑	แม่บ้าน	๑	ญ	๒๐+	ไม่จำกัดวุฒิ	๓๕๐/วัน	รักความสะอาด ขยันซื่อสัตย์	ร้านบีเอ็มพาร์ท	๖๒/๔ ถ.สุริยะประดิษ	-	บางนาค	เมืองนราธิวา	นราธิวาส
๓๒	พนักงานบัญชี	๑	ญ	๒๒-๓๕	ปวช.-ปวส. บั	๑๐,๐๐๐	ทำงานละเอียดรอบขอบ รับผิดชอบ	บริษัท โกวิทพาณิชย์(๒๐๒๑)	๑๕๖ ถ.สุริยะประดิษฐ	-	บางนาค	เมืองนราธิวา	นราธิวาส
๓๓	หัวหน้าช่าง	๑	ช	๓๕+	ป.ตรี	ตามตกลง	มีประสบการณ์จะพิจารณาเป็นพิเศ	โรงแรมอิมพีเรียลนราธิวาส	๒๖๐	-	บางนาค	เมืองนราธิวา	นราธิวาส
๓๔	พนักงานขาย	๕	ช/ญ	๒๐+	ไม่จำกัดวุฒิ	ตามตกลง	มีประสบการณ์ด้านงานขาย	ศูนย์นมเมจิ สาขานราธิวาส	๓๓ ถ.นิมิตรมงคล	-	บางนาค	เมืองนราธิวา	นราธิวาส
๓๕	พนักงานขายบนรถโซเล่ย์	๑	ช/ญ	๑๘+	ไม่จำกัดวุฒิ	ตามตกลง	-	ศูนย์สามล้อไอศกรีมเนสท์เล่	๒๐๔	-	บางนาค	เมืองนราธิวา	นราธิวาส
๓๖	พนักงานธุรการ	๑	ญ	๒๒+	ป.ตรี	ตามตกลง	ชำนาญด้านคอมพิวเตอร์/มุสลิม	หจก.กิจเจริญ นำโชค	๓ ซอย ๑/๖ ถ.วัชรีบำ	-	บางนาค	เมืองนราธิวา	นราธิวาส
๓๗	พนักงานขาย(เครื่องใช้ไฟฟ้	๓	ช	๒๐+	ม.๖+	ตามตกลง	สามารถขับรถยนต์ได้	หจก.โปรคอมพิวเตอร์	๒๑๑ ถ.พิชิตบำรุง	-	บางนาค	เมืองนราธิวา	นราธิวาส
๓๘	พนักงานเซลล์เซอร์วิส	๑	ช/ญ	๒๐-๓๕	ม.๖+	ตามตกลง	-	หจก.โปรเทเลคอม แอนด์ ไอที	๒๑๑ ถ.พิชิตบำรุง	-	บางนาค	เมืองนราธิวา	นราธิวาส
๓๙	พนักงานขาย	๔	ญ	๒๐-๓๕	ปวส+	๓๓๗+	-	ห้างทองลิณา นราธิวาส	๓๑๐,๓๑๒ ถ.ภูผาภัก	-	บางนาค	เมืองนราธิวา	นราธิวาส
๔๐	พนักงานบริการคอมพิวเต	๒	ช	๑๘+	ปวส+	ตามตกลง		ร้านนราก๊อปปี้ แอนด์ เซอร์วิส	๕๒/๒๑ ถ.สุริยะประดิ	-	บางนาค	เมืองนราธิวา	นราธิวาส
๔๑	พนักงานช่างทั่วไป	๑	ช	๑๘-๓๕	ป.๖+	ตามตกลง	โบนัส	ร้านมีร่าทอยส์	๓๗๑ ถ.บายพาส	-	บางนาค	เมืองนราธิวา	นราธิวาส
๔๒	ช่างเชื่อม	๓	ช	๑๘+	ไม่จำกัดวุฒิ	ตามตกลง	มีประสบการณ์ พิจารณาพิเศษ	ห้างหุ้นส่วนจำกัด บลู แอดไซน์ เอ็นจิ	๕๕ ถ.ระแงะมรรคา	-	บางนาค	เมืองนราธิวา	นราธิวาส
๔๓	พนักงานขับรถส่งของ	๑	ช	๑๘+	ไม่จำกัดวุฒิ	ตามตกลง	ต้องทำงานที่ร้านอย่างน้อย ๑ ปี	บจก.ลีมอเตอร์	๑๓๙ ๔-๕ ถ.พิชิตบำ	-	บางนาค	เมืองนราธิวา	นราธิวาส
๔๔	พนักงานขาย	๑๐	ช/ญ	๑๘-๕๕	ไม่จำกัดวุฒิ	ตามตกลง	ค่าคอมมิสชั่น	บริษัทซิงเกอร์ สาขานราธิวาส	๑๓๖/๒ ถ.ระแงะมรร	-	บางนาค	เมืองนราธิวา	นราธิวาส
๔๕	พนักงานขาย	๑	ช/ญ	๒๐-๓๕	ม.๖+	ตามตกลง		ร้านรุ่งทรัพย์เปเปอร์	๑๕๑,๑๕๓ ถ.ระแงะม	-	บางนาค	เมืองนราธิวา	นราธิวาส
๔๖	พนักงานบัญชี	๑๐	ช/ญ	๒๐+	ปวส.บัญชี	ตามตกลง		บริษัทพิธานพาณิชย์นราธิวาส (โชว์รูม	๔๑/๑ ถ.สุริยะประดิษ	-	บางนาค	เมืองนราธิวา	นราธิวาส
๔๗	แม่บ้าน	๑	ญ	๑๘-๔๕	ไม่จำกัดวุฒิ	ตามตกลง	ประกันสังคม	หจก.ศิวะเทรดดิ้ง นราธิวาส	๑๕๓ ถ.สุริยะประดิษฐ	-	บางนาค	เมืองนราธิวา	นราธิวาส
๔๘	พนักงานขาย	๒	ช/ญ	๒๓+	ม.๖+	๑๔,๐๐๐	มีทักษะด้านการขาย สามารถตัดต่	บริษัท ซิลมีน โมบาย จำกัด	ถ.สุริยะประดิษฐ์	-	บางนาค	เมืองนราธิวา	นราธิวาส
๔๙	ช่างซ่อมบำรุง	๑	ช	๓๐-๔๐	ปวส.ไฟฟ้า	๑๕,๐๐๐	หัวหน้าซ่อมบำรุง	บมจ.บิ๊กซี ซุปเปอร์เซ็นเตอร์ (สาขานา	๑๔๓/๓๒ ถ.สุริยะประ	-	บางนาค	เมืองนราธิวา	นราธิวาส
๕๐	ที่ปรึกษาการขาย ศูนย์มาส	๑๐	ช/ญ	๒๒-๓๕	ปวส.+	ตามตกลง	มีประสบการณ์พิจารณาเป็นพิเศษ	บจก.ชูเกียรติยนต์ จำกัด สาขานราธิว	๖๔	๑๐	ลำภู	เมืองนราธิวา	นราธิวาส

ลำดับที่	ตำแหน่งงานว่าง	จำนวน	เพศ	อายุ	วุฒิการศึกษา	อัตราค่าจ้าง	เงื่อนไขและสวัสดิการ	สถานประกอบการ	เลขที่/ซอย/ถนน	หมู่	ตำบล	อำเภอ	จังหวัด
๕๑	เจ้าหน้าที่แอดมินสาขายะ	๑	ช/ญ	๒๒+	ปวช+	ตามตกลง	มีประสบการณ์พิจารณาเป็นพิเศษ	บจก.ชูเกียรติยนต์ จำกัด สาขานราธิว	๖๔	๑๐	ลำภู	เมืองนราธิวา	นราธิวาส
๕๒	ที่ปรึกษาการขาย รถมือสอ	๓	ช/ญ	๒๐-๓๕	ปวส.+	๐๐๐+ค่าคอมมิช	มีมนุษย์สัมพันธ์ มีเบี้ยขยัน	บจก.เอ เอ็น เอ็น ออโต้เซลส (๒๐๑๖	๙๙/๙๙	๑๐	ลำภู	เมืองนราธิวา	นราธิวาส
๕๓	กรรมกร	๓	ช	๒๑+	ไม่จำกัดวุฒิ	ตามตกลง	มีประสบการณ์พิจารณาเป็นพิเศษ	หจก.พี โอ วัสดุก่อสร้าง	๑๔๗/๔	๘	ลำภู	เมืองนราธิวา	นราธิวาส
๕๔	พนักงานขับรถสิบล้อ	๒	ช	๒๕+	ไม่จำกัดวุฒิ	๓๓๗+	มีประสบการณ์จะพิจารณาเป็นพิเศ	หจก.พี โอ วัสดุก่อสร้าง	๑๔๗/๔	๑๐	ลำภู	เมืองนราธิวา	นราธิวาส
๕๕	พนักงานขับรถโม่ปูน	๒	ช	๑๘+	ไม่จำกัดวุฒิ	ตามตกลง	มีประสบการณ์พิจารณาพิเศษ	หจก.ยะกัง วิศวกรรม	๔/๓	๗	ลำภู	เมืองนราธิวา	นราธิวาส
๕๖	ช่างเชื่อมโลหะ	๑	ช	๒๐+	ไม่จำกัดวุฒิ	๓๓๗+		อู่เอกรินทร์ การช่าง		๗	ลำภู	เมืองนราธิวา	นราธิวาส
๕๗	ช่างพ่นสีรถยนต์	๑	ช	๒๐+	ไม่จำกัดวุฒิ	๓๓๗+		อู่เอกรินทร์ การช่าง		๗	ลำภู	เมืองนราธิวา	นราธิวาส
๕๘	ขับรถสิบล้อ	๑	ช	๒๐+	ไม่จำกัดวุฒิ	ตามตกลง	มีใบขับขี่	หจก.ยะกังทรายวัสดุ	๔/๒	๗	ลำภู	เมืองนราธิวา	นราธิวาส
๕๙	ขับรถสิบล้อ Mix	๑	ช	๒๐+	ไม่จำกัดวุฒิ	ตามตกลง	มีใบขับขี่	หจก.ยะกังทรายวัสดุ	๔/๒	๗	ลำภู	เมืองนราธิวา	นราธิวาส
๖๐	ขับรถหกล้อ	๑	ช	๒๐+	ไม่จำกัดวุฒิ	ตามตกลง	มีใบขับขี่	หจก.ยะกังทรายวัสดุ	๔/๒	๗	ลำภู	เมืองนราธิวา	นราธิวาส
๖๑	ขับรถหกล้อ Mix	๑	ช	๒๐+	ไม่จำกัดวุฒิ	ตามตกลง	มีใบขับขี่	หจก.ยะกังทรายวัสดุ	๔/๒	๗	ลำภู	เมืองนราธิวา	นราธิวาส
๖๒	ขับรถกระบะ	๑	ช	๒๐+	ไม่จำกัดวุฒิ	ตามตกลง	มีใบขับขี่	หจก.ยะกังทรายวัสดุ	๔/๒	๗	ลำภู	เมืองนราธิวา	นราธิวาส
๖๓	ช่างเชื่อม	๑	ช	๑๘+	ไม่จำกัดวุฒิ	ตามตกลง	มีประสบการณ์จะพิจารณาเป็นพิเศ	บจก.เจตาซีเมน	๖๐/๕	๓	ตะปอเยาะ	ยี่งอ	นราธิวาส
๖๔	กุ๊ก	๑	ช/ญ	๒๕+	ไม่จำกัดวุฒิ	ตามตกลง	มีประสบการณ์ประกอบอาหาร	ร้านรอเฮง (ร้านอาหาร)	๔๘/๕	-	ยี่งอ	ยี่งอ	นราธิวาส
๖๕	ช่างแอร์รถยนต์	๑	ช	๒๐+	ไม่จำกัดวุฒิ	ตามตกลง	มีประสบการณ์	ร้านเอ็ม อะไหล่ยนต์	๔๓/๑	๑	ยี่งอ	ยี่งอ	นราธิวาส
๖๖	ช่างช่วงล่าง	๑	ช	๒๐+	ไม่จำกัดวุฒิ	ตามตกลง	มีประสบการณ์	ร้านเอ็ม อะไหล่ยนต์	๔๓/๑	๑	ยี่งอ	ยี่งอ	นราธิวาส
๖๗	ช่างไดนาโม	๑	ช	๒๐+	ไม่จำกัดวุฒิ	ตามตกลง	มีประสบการณ์	ร้านเอ็ม อะไหล่ยนต์	๔๓/๑	๑	ยี่งอ	ยี่งอ	นราธิวาส
๖๘	ช่างก่อสร้าง	๕	ช	๑๘-๔๐	ไม่จำกัดวุฒิ	ตามตกลง	มีประกันสังคม	บ.นราสหกิจ กรุ๊ป จำกัด	๒/๕	๔	ละหาร	ยี่งอ	นราธิวาส
๖๙	ช่างยนต์	๒	ช	๑๘-๔๐	ไม่จำกัดวุฒิ	ตามตกลง	มีประกันสังคม	บ.นราสหกิจ กรุ๊ป จำกัด	๒/๕	๔	ละหาร	ยี่งอ	นราธิวาส
๗๐	พนักงานขับรถสิบล้อ	๓	ช	๑๘-๔๐	ไม่จำกัดวุฒิ	ตามตกลง	มีประกันสังคม	บ.นราสหกิจ กรุ๊ป จำกัด	๒/๕	๔	ละหาร	ยี่งอ	นราธิวาส
๗๑	เซลล์	๑	ช/ญ	๒๐-๓๕	ม.๖+	ตามตกลง	ขับรถได้พิจารณาเป็นพิเศษ	บจก.อำพลฟูดส์ โฟรเวสซิ่ง สาขานรา	๑๔๗	๓	ละหาร	ยี่งอ	นราธิวาส
๗๒	ผู้ช่วยขับรถ	๑	ช	๒๐-๓๕	ม.๓+	ตามตกลง	สามารถขับรถได้	บจก.อำพลฟูดส์ โฟรเวสซิ่ง สาขานรา	๑๔๗	๓	ละหาร	ยี่งอ	นราธิวาส
๗๓	ช่างยนต์	๒	ช	๒๐+	ไม่จำกัดวุฒิ	๓๓๗	มีประสบการณ์จะพิจารณาเป็นพิเศ	อู่ ยีแว้ง เซอร์วิส	๑๖๓/๒	๑	แว้ง	แว้ง	นราธิวาส
๗๔	ช่างซ่อมเครื่องยนต์	๒	ช	๒๐+	ไม่จำกัดวุฒิ	ตามตกลง	จบช่างยนต์	บจก.โก-ลก การาจ	๑๖๖/๒	๕	ปาเสมัส	สุไหงโก-ลก	นราธิวาส
๗๕	ช่างสี	๒	ช	๑๘+	ไม่จำกัดวุฒิ	ตามตกลง	-	บจก.โก-ลก การาจ	๑๖๖/๒	๕	ปาเสมัส	สุไหงโก-ลก	นราธิวาส

ลำดับที่	ตำแหน่งงานว่าง	จำนวน	เพศ	อายุ	วุฒิการศึกษา	อัตราค่าจ้าง	เงื่อนไขและสวัสดิการ	สถานประกอบการ	เลขที่/ซอย/ถนน	หมู่	ตำบล	อำเภอ	จังหวัด
๗๖	พนักงานบัญชี	๑	ช/ญ	๒๐+	ปวส.	ตามตกลง	-	หจก.ทัพพ์ภาคิน	๓๑/๑	๑	ปาเสมัส	สุไหงโก-ลก	นราธิวาส
๗๗	พนักงานฝ่ายบุคคล	๑	ช/ญ	๒๐+	ปวส.	ตามตกลง	-	หจก.ทัพพ์ภาคิน	๓๑/๑	๑	ปาเสมัส	สุไหงโก-ลก	นราธิวาส
๗๘	พนักงานกราฟฟิก	๓	ช/ญ	๒๒-๔๕	ปวส.	ตามตกลง	มีความสามารถด้านคอมพิวเตอร์	บ.ไร่พระจันทร์ (สุไหงโก-ลก)	๑๘/๑๐-๑๓ ถ.เจริญเ	-	สุไหงโก-ลก	สุไหงโก-ลก	นราธิวาส
๗๙	พนักงานการตลาด	๕	ช/ญ	๒๕-๔๕	ป.ตรี	ตามตกลง	มีความสามารถด้านคอมพิวเตอร์	บ.ไร่พระจันทร์ (สุไหงโก-ลก)	๑๘/๑๐-๑๓ ถ.เจริญเ	-	สุไหงโก-ลก	สุไหงโก-ลก	นราธิวาส
๘๐	พนักงานขายออนไลน์	๕	ช/ญ	๒๐-๓๕	ม.๖+	ตามตกลง	มีความสามารถด้านคอมพิวเตอร์	บ.ไร่พระจันทร์ (สุไหงโก-ลก)	๑๘/๑๐-๑๓ ถ.เจริญเ	-	สุไหงโก-ลก	สุไหงโก-ลก	นราธิวาส
๘๑	พนักงานคอนเทนต์	๑๐	ช/ญ	๒๐-๔๕	ป.ตรี	ตามตกลง	มีความสามรถด้านระบบออนไลน์	บ.ไร่พระจันทร์ (สุไหงโก-ลก)	๑๘/๑๐-๑๓ ถ.เจริญเ	-	สุไหงโก-ลก	สุไหงโก-ลก	นราธิวาส
๘๒	พนักงานจัดซื้อ	๓	ช/ญ	๒๕-๔๕	ป.ตรี	ตามตกลง	มีความสามารถด้านคอมพิวเตอร์	บ.ไร่พระจันทร์ (สุไหงโก-ลก)	๑๘/๑๐-๑๓ ถ.เจริญเ	-	สุไหงโก-ลก	สุไหงโก-ลก	นราธิวาส
๘๓	พนักงานบัญชี	๒	ช/ญ	๒๕-๔๕	ป.ตรีบัญชี	ตามตกลง	มีความสามารถด้านคอมพิวเตอร์ โ	บ.ไร่พระจันทร์ (สุไหงโก-ลก)	๑๘/๑๐-๑๓ ถ.เจริญเ	-	สุไหงโก-ลก	สุไหงโก-ลก	นราธิวาส
๘๔	พนักงานไลท์สด	๑๐	ช/ญ	๒๐-๓๕	ม.๖+	ตามตกลง	มีความสามารถด้านคอมพิวเตอร์	บ.ไร่พระจันทร์ (สุไหงโก-ลก)	๑๘/๑๐-๑๓ ถ.เจริญเ	-	สุไหงโก-ลก	สุไหงโก-ลก	นราธิวาส
๘๕	แอดมินเพจ	๕	ช/ญ	๒๐-๔๕	ม.๓+	ตามตกลง	มีความสามรถด้านระบบออนไลน์	บ.ไร่พระจันทร์ (สุไหงโก-ลก)	๑๘/๑๐-๑๓ ถ.เจริญเ	-	สุไหงโก-ลก	สุไหงโก-ลก	นราธิวาส
๘๖	ช่างยนต์	๑	ช	๑๘+	ปวส.+	ตามตกลง	-	บจก.อาหารสำเร็จรูปสุไหงโกลก	๒๒๑/๑ ถ.เจริญเขต	-	สุไหงโก-ลก	สุไหงโก-ลก	นราธิวาส
๘๗	เสมียนห้องวิจัย	๑	ช/ญ	๑๘+	ปวส.+	ตามตกลง	-	บจก.อาหารสำเร็จรูปสุไหงโกลก	๒๒๑/๑ ถ.เจริญเขต	-	สุไหงโก-ลก	สุไหงโก-ลก	นราธิวาส
๘๘	พนักงานขับรถยนต์	๒	ช	๒๐+	ไม่จำกัดวุฒิ	๑๑,๐๐๐	มีใบขับขี่รถยนต์	บริษัทแอลเอสเอ็น เบเกอร์รี่ จำกัด	๗๖๑ ถ.ประชาวิวัฒน์	-	สุไหงโก-ลก	สุไหงโก-ลก	นราธิวาส
๘๙	ช่างซ่อมช่วงล่างรถยนต์	๒	ช	๒๐+	ไม่จำกัดวุฒิ	ตามตกลง	-	ร้านเอ็มโซนิค ประดับยนต์	๕๗-๕๙ ถ.เจริญเขต	-	สุไหงโก-ลก	สุไหงโก-ลก	นราธิวาส
๙๐	ช่างฟิล์มรถยนต์	๑	ช	๒๐+	ไม่จำกัดวุฒิ	ตามตกลง	-	ร้านเอ็มโซนิค ประดับยนต์	๕๗-๕๙ ถ.เจริญเขต	-	สุไหงโก-ลก	สุไหงโก-ลก	นราธิวาส
๙๑	ช่างประดับยนต์	๑	ช	๒๐+	ไม่จำกัดวุฒิ	ตามตกลง	-	ร้านเอ็มโซนิค ประดับยนต์	๕๗-๕๙ ถ.เจริญเขต	-	สุไหงโก-ลก	สุไหงโก-ลก	นราธิวาส
๙๒	พนักงานเสริฟ	๑	ญ	๒๐+	ไม่จำกัดวุฒิ	ตามตกลง	-	โรงแรม ริเวียร่า โฮเต็ล	๑๐ ถ.ประชาวิวัฒน์	-	สุไหงโก-ลก	สุไหงโก-ลก	นราธิวาส
๙๓	แม่บ้าน	๑	ญ	๒๐+	ไม่จำกัดวุฒิ	ตามตกลง	-	โรงแรม ริเวียร่า โฮเต็ล	๑๐ ถ.ประชาวิวัฒน์	-	สุไหงโก-ลก	สุไหงโก-ลก	นราธิวาส
๙๔	ช่างไฟฟ้า	๑	ช	๒๐-๔๐	ปวส.+	ตามตกลง	มีประสบการณ์จะพิจารณาเป็นพิเศ	หจก.พีเอส.พี เอ็นจิเนียริ่ง แอนด์ แอส	๒๑๙	-	สุไหงโก-ลก	สุไหงโก-ลก	นราธิวาส
๙๕	ช่างยนต์	๑	ช	๒๐-๔๐	ปวส.+	ตามตกลง	มีประสบการณ์จะพิจารณาเป็นพิเศ	หจก.พีเอส.พี เอ็นจิเนียริ่ง แอนด์ แอส	๒๑๙	-	สุไหงโก-ลก	สุไหงโก-ลก	นราธิวาส
๙๖	ช่างสำรวจ	๑	ช	๒๐-๔๐	ป.ตรี	ตามตกลง	มีประสบการณ์จะพิจารณาเป็นพิเศ	หจก.พีเอส.พี เอ็นจิเนียริ่ง แอนด์ แอส	๒๑๙	-	สุไหงโก-ลก	สุไหงโก-ลก	นราธิวาส
๙๗	พนักงานก่อสร้าง	๑	ช	ไม่เกิน๔๐	ม.๓+	ตามตกลง		หจก.พีเอส.พี เอ็นจิเนียริ่ง แอนด์ แอส	๒๑๙	-	สุไหงโก-ลก	สุไหงโก-ลก	นราธิวาส
๙๘	ที่ปรึกษาประกันชีวิต	๑๐	ช/ญ	๒๐+	ม.๖+	ตามตกลง		บมจ.ไทยประกันชีวิต สาขาสุไหงโก-ล	๑๔๒ ถ.ประชาวิวัฒน์	-	สุไหงโก-ลก	สุไหงโก-ลก	นราธิวาส
๙๙	ฝ่ายขาย	๑๐	ช/ญ	๒๐+	ม.๖+	ตามตกลง		บมจ.ไทยประกันชีวิต สาขาสุไหงโก-ล	๑๔๒ ถ.ประชาวิวัฒน์	-	สุไหงโก-ลก	สุไหงโก-ลก	นราธิวาส
๑๐๐	ผู้บริหารระดับสูง	๕	ช/ญ	๒๐+	ม.๖+	ตามตกลง		บมจ.ไทยประกันชีวิต สาขาสุไหงโก-ล	๑๔๒ ถ.ประชาวิวัฒน์	-	สุไหงโก-ลก	สุไหงโก-ลก	นราธิวาส

ลำดับที่	ตำแหน่งงานว่าง	จำนวน	เพศ	อายุ	วุฒิการศึกษา	อัตราค่าจ้าง	เงื่อนไขและสวัสดิการ	สถานประกอบการ	เลขที่/ซอย/ถนน	หมู่	ตำบล	อำเภอ	จังหวัด
๑๐๑	แม่บ้าน	๒	ญ	๑๘-๓๕	ไม่จำกัดวุฒิ	ตามตกลง		โรงแรมธารา	๒ ถ.เจริญเขต	-	สุไหงโก-ลก	สุไหงโก-ลก	นราธิวาส
๑๐๒	พนักงานเสริฟ	๓	ช/ญ	๒๐+	ไม่จำกัดวุฒิ	ตามตกลง		โรงแรมมารีน่า	๑๗๓ ซ.๓	-	สุไหงโก-ลก	สุไหงโก-ลก	นราธิวาส
๑๐๓	บาร์น้ำ	๒	ช	๒๐+	ไม่จำกัดวุฒิ	ตามตกลง		โรงแรมมารีน่า	๑๗๔ ซ.๓	-	สุไหงโก-ลก	สุไหงโก-ลก	นราธิวาส
๑๐๔	ช่างช่วงล่าง	๑	ช	๑๘+	ไม่จำกัดวุฒิ	ตามตกลง	มีประสบการณ์	อู่สุรินทร์การช่าง	๑/๔ ถ.บ้านตันหยงมะ	-	สุไหงโก-ลก	สุไหงโก-ลก	นราธิวาส
๑๐๕	พนักงานล้างอัดฉีด	๑	ช	๑๘+	ไม่จำกัดวุฒิ	ตามตกลง	มีประสบการณ์	อู่สุรินทร์การช่าง	๑/๔ ถ.บ้านตันหยงมะ	-	สุไหงโก-ลก	สุไหงโก-ลก	นราธิวาส
๑๐๖	ตัวแทนฝ่ายขาย	๒๐	ช/ญ	๒๐+	ม.๖+	ตามตกลง	มีค่าคอมมิสชั่น	บริษัทโคเวย์ ประเทศไทย จำกัด (นรา	๔๘๗ ถ.สิโรรส	-	สะเตง	เมืองยะลา	ยะลา
๑๐๗	เจ้าหน้าที่ฝ่ายการตลาด	๑	ช/ญ	๒๐+	ป.ตรี	ตามตกลง	โบนัส	บริษัทโคเวย์ ประเทศไทย จำกัด (นรา	๔๘๘ ถ.สิโรรส	-	สะเตง	เมืองยะลา	ยะลา
๑๐๘	เจ้าหน้าที่แอดมินประจำส	๑	ช/ญ	๒๐+	ป.ตรี	ตามตกลง		บริษัทโคเวย์ ประเทศไทย จำกัด (นรา	๔๘๙ ถ.สิโรรส	-	สะเตง	เมืองยะลา	ยะลา
๑๐๙	ที่ปรึกษาการขาย	๒	ช/ญ	๒๐+	ม.๖+	ตามตกลง		BYD BD Auto Narathiwat - ศูนย์รถ	๑๐๔ ๑ ถ.สุริยะประดิ	-	บางนาค	เมืองนราธิวา	นราธิวาส

นายจ้าง ๖๑ แห่ง ๑๐๙ ตำแหน่ง ๓๒๓ อัตรา