



๓ มิถุนายน

วันเฉลิมพระชนมพรรษา

สมเด็จพระนางเจ้าสุทิดา พัชรสุธาพิมลลักษณ  
พระบรมราชินี



# วารสารขัณฑ์ต่างงานสัมพันธ์

ปีที่ 30 ฉบับประจำเดือน

มิถุนายน 2568

- บอ กอ ชวนคุย
- สถานการณ์ตลาดแรงงาน
- ข่าวต่างประเทศ
- มุมงานต่างด้าว
- มุมอาชีพ “ก๊วยเตี๋ยวลุยสวน”
- คนเพ็ชรพากิน... พาเที่ยว
  - ก๊วยเตี๋ยวน้ำแดงเพชรบุรี
- ภาพกิจกรรม
- ตำแหน่งงานว่าง



สำนักงานจัดหางานจังหวัดเพชรบุรี



[www.doe.go.th/phetchaburi](http://www.doe.go.th/phetchaburi)



08 1378 7160 / 0 3248 8383



[Pbi@doe.go.th](mailto:Pbi@doe.go.th)



# บอกอ...ชวนคุย

กรมการจัดหางาน เดินหน้าประกาศความพร้อมสำหรับงาน JOB EXPO THAILAND 2025 มหกรรมงานระดับชาติ ที่ครบวงจรและยิ่งใหญ่ที่สุดแห่งปี ที่กำลังจะมีขึ้นระหว่างวันที่ 6 - 8 มิถุนายน 2568 นี้ ตั้งแต่ เวลา 10.00 - 19.00 น. ณ ฮอลล์ 5 - 6 ศูนย์การประชุมแห่งชาติสิริกิติ์ ภายใต้แนวคิด “มหกรรมงาน ที่มากกว่าการหางาน” เพื่อเปิดโอกาสให้ประชาชนทุกกลุ่มทุกช่วงวัยมีงานทำอย่างทั่วถึงและเตรียมความพร้อมของกำลังแรงงานในอนาคต เพื่อรองรับความต้องการของภาคอุตสาหกรรมทั้งในปัจจุบันและอนาคต ผ่านกิจกรรมเพื่อส่งเสริมความรู้ ความเข้าใจ และพัฒนาทักษะแรงงานอย่างรอบด้าน ไม่ว่าจะเป็น การเสวนาสร้างแรงบันดาลใจจากวิทยากรแถวหน้าระดับประเทศจำนวนกว่า 30 คน มาร่วมถ่ายทอดความรู้เกี่ยวกับลักษณะอาชีพและทักษะที่จำเป็นต่อการทำงานเพื่อสร้างความเข้าใจเกี่ยวกับความต้องการของตลาดแรงงานในภาคอุตสาหกรรมในปัจจุบัน และแนวทางการเตรียมความพร้อมของแรงงานในอนาคต กิจกรรมแนะนำแนวเส้นทางการศึกษาและอาชีพ จากสถาบันการศึกษาชั้นนำของประเทศ 9 แห่ง ที่มาร่วมให้ความรู้และแนะนำการศึกษา เพื่อช่วยให้นักเรียน นักศึกษาสามารถเลือกเส้นทางการเรียนที่ตรงกับความถนัดและเป้าหมายในอาชีพ พร้อมเปิดคลินิกให้คำปรึกษาทางอาชีพและบริการการทดสอบความถนัดในสายอาชีพ สำหรับนักเรียนและนักศึกษาที่ต้องการค้นคว้าหาตนเองว่ามีความถนัดและเหมาะสมกับอาชีพอะไร และที่พลาดไม่ได้ คือ กิจกรรม UPSKILL และ RESKILL Zone โดยเชิญผู้ประกอบการด้านการพัฒนาทักษะแรงงานชั้นนำกว่า 20 แห่ง มาร่วมให้ความรู้ความเข้าใจถึงความสำคัญของการพัฒนาคุณภาพฝีมือแรงงานเพื่อการประกอบอาชีพและสร้างรายได้ที่สูงขึ้น และสำหรับผู้ที่ต้องการประกอบอาชีพอิสระ กรมการจัดหางานยังได้ร่วมกับสำนักงานประกันสังคมจัด SSO MARKET 2025 ตลาดที่รวบรวมคนทำงานหลากหลายอาชีพไว้ด้วยกัน เพื่อให้ผู้ประกันตนมีช่องทางในการประกอบอาชีพเสริมเพื่อเพิ่มรายได้มากขึ้น รวมถึงเสริมสร้างความรู้ความเข้าใจถึงความสำคัญของระบบประกันสังคมให้ประชาชนรับรู้ในวงกว้าง แล้วพบกับเนื้อหาสาระดีๆ และกิจกรรมต่างๆ ที่น่าสนใจ พร้อมกับตำแหน่งงานว่างจากสถานประกอบการต่างๆ ติดตามกันได้ภายในฉบับนี้ครับ

## ปฏิทินปฏิบัติงาน เดือน มิถุนายน ๒๕๖๘

| วัน เดือน ปี                       | โครงการ/กิจกรรม  | สถานที่  |
|------------------------------------|--|--|
| ๙,๑๑,๑๓,๑๖,๑๘,๒๐, ๒๓,๒๕,๒๗ มิ.ย.๖๘ | ตรวจสอบการทำงานของคนต่างด้าว   | พื้นที่จังหวัดเพชรบุรี   |
| ๑๐,๑๒,๑๗,๑๙,๒๔,๒๖ มิ.ย.๖๘          | ตรวจติดตามโครงการจ้างงานคนพิการตาม มาตรา ๓๕  | พื้นที่จังหวัดเพชรบุรี   |
| ๕ มิ.ย.๖๘                          | กิจกรรมหน่วยแพทย์เคลื่อนที่ พอ.สว.   | อบต.วังไคร้ ต.วังไคร้ อ.ท่ายาง                                       |
| ๓๑ พ.ค - ๑ มิ.ย.๖๘                 | โครงการส่งเสริมการประกอบอาชีพอิสระให้ผู้สูงอายุ “ กิจกรรมส่งเสริมพัฒนาต่อยอดผลิตภัณฑ์ สุดตลาดออนไลน์ ” | ณ ห้องประชุม ชั้น ๒<br>ร้านระเบียบนาเขายักษ์นอน<br>อ.ชะอำ จ.เพชรบุรี |
| ๕,๑๒,๑๙,๒๖ มิ.ย.๖๘                 | ออกอากาศรายการวิทยุ “รายการที่นี้มีงานทำ” ๙๕.๗๕ Mhz เวลา ๑๓.๐๐ - ๑๓.๓๐ น.                              | สถานีวิทยุกระจายเสียง<br>จ.เพชรบุรี                                  |



ทันขอทราบออนไลน์วีดีโอไลฟ์สด



ตำแหน่งงานว่างจังหวัด  
เพชรบุรี



website



facebook



### คณะผู้จัดทำ

ที่ปรึกษา : นางสาวสุกัญญา จิตรจำเริญ จัดหางานจังหวัดเพชรบุรี

จัดทำโดย : กลุ่มงานส่งเสริมการมีงานทำ

สำนักงานจัดหางานจังหวัดเพชรบุรี 637 หมู่ 5 ตำบลบ้านหม้อ อำเภอเมือง  
เพชรบุรี จังหวัดเพชรบุรี 76000 โทรศัพท์ 0 3248 8383, 08 1378 7160





# สารพันช่าง

สำนักงานจัดหางานจังหวัดเพชรบุรี

**JOB EXPO**  
THAILAND 2025

วันที่ 6-8 มิถุนายน 2568  
ศูนย์การประชุมแห่งชาติสิริกิติ์ ฮอลล์ 5-6 || เวลา 10.00 - 19.00 น.

“มหกรรมงาน ที่มากกว่าการหางาน”

SUPPORTED BY



OFFICIAL PARTNERS



# สถานการณ์ ตลาดแรงงาน

สถานการณ์ตลาดแรงงานจังหวัดเพชรบุรีจากสถิติระบบสารสนเทศจัดหางานในประเทศของกรมการจัดหางาน และจากการได้รับแจ้งตำแหน่งงานว่างจากช่องทางออนไลน์อื่นๆ ของสำนักงานจัดหางานจังหวัดเพชรบุรีเมื่อเดือน พฤษภาคม 2568



# สถานการณ์ตลาดแรงงาน

ความต้องการแรงงาน ผู้สมัครงาน และการบรรจุนงาน  
จังหวัดเพชรบุรี

นายจ้าง/สถานประกอบการที่ต้องการแรงงาน

จำแนกตามวุฒิ

จำแนกตามประเภทอาชีพ

|   |            |     |       |
|---|------------|-----|-------|
| ▶ | ปริญญาตรี  | 119 | อัตรา |
| ▶ | มัธยมศึกษา | 75  | อัตรา |
| ▶ | ประถมศึกษา | 72  | อัตรา |
| ▶ | ปวส.       | 72  | อัตรา |
| ▶ | ปวช.       | 69  | อัตรา |

|   |                              |     |    |
|---|------------------------------|-----|----|
| • | อาชีพพื้นฐาน                 | 201 | คน |
| • | ช่างเทคนิค                   | 95  | คน |
| • | ผู้ประกอบการวิชาชีพด้านต่างๆ | 80  | คน |
| • | เสมียน เจ้าหน้าที่           | 60  | คน |
| • | พนักงานขาย                   | 5   | คน |



# สถานการณ์ตลาดแรงงาน

ความต้องการแรงงาน ผู้สมัครงาน และการบรรจุงาน  
จังหวัดเพชรบุรี

## ผู้ลงทะเบียนสมัครงาน

จำแนกตามวุฒิ

ปริญญาตรี 32 อัตรา

ปวส. 26 อัตรา

ปวช. 9 อัตรา

จำแนกตามประเภทอาชีพ

ผู้ประกอบวิชาชีพด้านต่างๆ 22 คน

เสมียน เจ้าหน้าที่ 21 คน

อาชีพพื้นฐาน 20 คน

ช่างเทคนิค 4 คน



# สถานการณ์ตลาดแรงงาน

ความต้องการแรงงาน ผู้สมัครงาน และการบรรจุงาน  
จังหวัดเพชรบุรี

## การบรรจุงาน

จำแนกตามวุฒิ

|    |            |    |       |
|----|------------|----|-------|
| 01 | ปริญญาตรี  | 90 | อัตรา |
| 02 | ปวส.       | 50 | อัตรา |
| 03 | ปวช.       | 14 | อัตรา |
| 04 | มัธยมศึกษา | 11 | อัตรา |
| 05 | ประถมศึกษา | 6  | อัตรา |

จำแนกตามประเภทอาชีพ

|    |                           |    |    |
|----|---------------------------|----|----|
| 01 | ผู้ประกอบวิชาชีพด้านต่างๆ | 60 | คน |
| 02 | เสมียน เจ้าหน้าที่        | 35 | คน |
| 03 | ช่างเทคนิค                | 34 | คน |
| 04 | อาชีพพื้นฐาน              | 31 | คน |
| 05 | พนักงานบริการ             | 11 | คน |

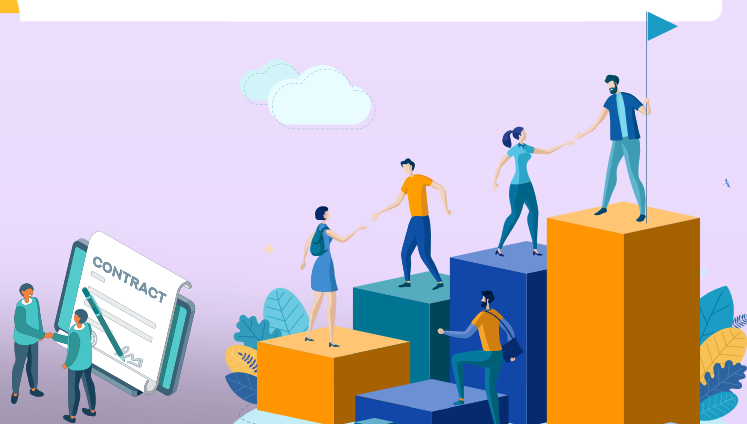



# มุมมอง ต่างประเทศ

สำนักงานจัดหางานจังหวัดเพชรบุรี  
637 ม.5 ต.บ้านหม้อ อ.เมือง จ.เพชรบุรี โทร 0 3248 8382 - 3 , 08 1378 7160

## อย่าคิด

### ล้าลอบไปทำงานต่างประเทศ



1

ต้องอยู่แบบหลบๆ ซ่อนๆ  
เพราะหากถูกจับได้จะต้องได้รับโทษ

2

ต้องเร่ร่อนหางาน

3

อาจไม่ได้รับค่าจ้างตามที่ตกลง  
ไม่มีสวัสดิการในการทำงาน

4

กรณีเจ็บป่วยหรือประสบอันตรายจากการทำงาน  
ก็ไม่ได้รับการช่วยเหลือตามกฎหมาย





# มุมมอง "ต่างดาว"

## การขายของหน้าร้าน ของแรงงานต่างดาว

คุณสมบัติของนายจ้าง

ต้องจดทะเบียนประกอบพาณิชย์กิจและได้รับใบอนุญาตพาณิชย์

กรณีได้รับการยกเว้น  
ไม่ต้องจดทะเบียน

ต้องแสดงหลักฐาน

1. ใบอนุญาต/ใบรับรองให้ประกอบพาณิชย์กิจ
2. เอกสารที่ทางราชการออกให้เพื่ออนุญาต/รับรองให้ประกอบพาณิชย์กิจ



จ้างได้กี่คนกันนะ?

ระยะเวลาดำเนินกิจการหรือจดทะเบียนนิติบุคคล



น้อยกว่า 1 ปี รับได้สูงสุด 3 คน



มากกว่า 1 ปี รับได้สูงสุด 20 คน

ไม่มีเงินได้เกิดขึ้นในรอบปีภาษีที่ผ่านมา **จ้างได้ 1 คน**  
 มีลูกจ้างคนไทย 10 คน จ้างเพิ่มได้ 1 คน  
 รวมลูกจ้างคนไทย 20 คน จะจ้างได้ 2 คน

**10 คนแรก**  
 ใช้เกณฑ์ภาษีเงินได้กำหนดจำนวนที่รับได้  
**10 คนหลัง**  
 ใช้เกณฑ์จ้างงานคนไทยกำหนดจำนวนที่รับได้



เกณฑ์ภาษีเงินได้

1. ได้รับการยกเว้นไม่ต้องชำระภาษี จ้างได้ 1 คน
2. ชำระภาษี 1 - 50,000 บาท จ้างได้ 3 คน
3. ชำระภาษี เกินกว่า 50,000 บาท และทุกๆ 50,000 บาท จ้างเพิ่มได้ 1 คน แต่ไม่เกิน 10 คน



เกณฑ์จ้างงานคนไทย

มีลูกจ้างคนไทยตั้งแต่ 30 คน จ้างเพิ่มได้ 1 คน  
 และทุกๆ จำนวนลูกจ้างคนไทยที่เพิ่มขึ้น 10 คน  
 จ้างเพิ่มได้ 1 คน แต่ไม่เกิน 20 คน

คนต่างดาวจะมีสิทธิขายของหน้าร้านได้ก็ต่อเมื่อ...  
 ยื่นคำขอเปลี่ยนรายการในใบอนุญาตทำงาน  
 และได้รับใบอนุญาตใหม่หรือสลักหลังใบอนุญาตทำงานเดิม  
 ที่แสดงสิทธิในการทำงานขายของหน้าร้านจากนายทะเบียนแล้วเท่านั้น!

เอกสารหลักฐาน  
ประกอบการยื่นคำขอ

สามารถอ่านรายละเอียด  
เพิ่มเติมได้ที่

1. แบบคำขอเปลี่ยนรายการใบอนุญาตทำงาน กรณีเปลี่ยนหรือเพิ่มประเภทงาน
2. สำเนาใบทะเบียนพาณิชย์/สำเนาเอกสารที่ทางราชการออกให้เพื่ออนุญาต หรือรับรองให้ประกอบพาณิชย์กิจ
3. สำเนาแสดงภาษีเงินได้ (กรณีขอมมากกว่า 1 คน)
4. สำเนาทะเบียนบ้านสถานประกอบการที่ตั้งร้านค้า และรูปถ่ายร้านค้าไม่น้อยกว่า 2 รูป
5. สัญญาเช่าร้านค้า พร้อมสำเนาบัตรประชาชนผู้ให้เช่า (กรณีเช่าร้าน)
6. สำเนาบัตรประชาชนนายจ้าง และสำเนาเอกสารของคนต่างดาว



สำนักงานจัดหางานจังหวัดเพชรบุรี โทร 0 3248 8383 ต่อ 15 หรือ 08 9837 3259



Facebook & TIKTOK : สำนักงานจัดหางานจังหวัดเพชรบุรี

# มูมอาซีพ

## \* กวบเตี๋ยवलุยสวน



กวบเตี๋ยवलุยสวน เป็นเมนูสุขภาพที่กำลังได้รับความนิยมในกลุ่มคนรักสุขภาพและสายคลีน ด้วยจุดเด่นคือแป้งบางห่อผัดกับไส้ต่าง ๆ เช่น ไก่สับ ปูอัด หรือเห็ด แล้วราดด้วยน้ำจิ้มรสแซบ จึงตอบโจทย์คนยุคใหม่ที่ต้องการอาหารอร่อย แต่อยากควบคุมน้ำหนัก ต้นทุนวัตถุดิบไม่สูง วัตถุดิบหาได้ง่าย เช่น แป้งกวบเตี๋ยว ผักสด และเห็ดสีต่าง ๆ อีกทั้งยังทำง่าย ไม่ต้องใช้ครัวใหญ่ เหมาะสำหรับขายตามตลาดนัด ร้านค้าเล็ก หรือขายออนไลน์ ด้วยกระแสสุขภาพที่ยังมาแรง การลงทุนในกวบเตี๋ยवलุยสวน จึงเป็นทางเลือกที่หาสนใจ ทั้งในแง่ของการเริ่มต้นง่าย กำไรดี และสามารถต่อยอดพัฒนาเป็นแบรนด์ได้ไม่ยาก

### ส่วนผสมประกอบโดยประมาณ

- กวบเตี๋ยวเส้นใหญ่ไม่เหนียว
- ผักสดต่าง ๆ
  - ผักชีไทย
  - กระเทียม
  - พริกไทยเม็ด
  - ผักชีฝรั่ง
  - สะระแหน่
  - โหระพา
  - แครอท
  - แตงกวา
  - ผักกาดหอม
- ส่วนประกอบของไส้
  - หมูยอ
  - ปูอัด
  - หมูสับ
  - เห็ดหอม
- เครื่องปรุงรส
  - น้ำมันหอย
  - ซอสมะเขือเทศ
  - ซีอิ๊วขาว
  - น้ำตาลทราย
  - น้ำมันพืช

### วิธีทำ



ที่มา :  ครัวบ้านๆ แต่อร่อยดี



คนเพชร  
พากันพาเที่ยว



ก๋วยเตี๋ยวอะไร..กินคู่กับซอสพริก 

## \* ก๋วยเตี๋ยวน้ำแดงเมืองเพชร

ก๋วยเตี๋ยวน้ำแดงเมืองเพชร แม้หลายร้านจะมีสูตรลับเฉพาะตนแต่จะมีลักษณะคล้ายกัน คือ น้ำซุปรที่กลมกล่อมจากส่วนผสมของซีอิ๊วท้องถิ่น น้ำตาลโตนดที่สดใหม่ และน้ำต้มเนื้อ/หมูคุณภาพ เสร็จพร้อมพริกน้ำส้ม Homemade จากพริกกระเหรียงอำเภอนองหญ้าปล้อง ให้รสเผ็ด และหอม อันเป็นเอกลักษณ์เฉพาะถิ่น ซอสพริกสีแดงจากโรงงานท้องถิ่นใส่ถ้วยเล็กๆ วางพร้อมกับชามก๋วยเตี๋ยว เนื้อที่ตุ๋นจนได้ที่และเส้นก๋วยเตี๋ยวที่ลวกอย่างพอดี ก๋วยเตี๋ยวในเพชรบุรีจึงเป็นอาหารอัตลักษณ์อย่างหนึ่งที่เป็นที่นิยมของคนเพชรและนักท่องเที่ยว

### แพะห้ำร้านเด็ด..ต้องลอง

|                             |  |
|-----------------------------|--|
| ร้านเพ็ญพริกเผ็ด            | ก๋วยเตี๋ยวหมูน้ำแดงชื่อดัง เปิดมากกว่า 50 ปี น้ำซุปรหอมกลมกล่อม มีหมูหวาน หมูตุ๋น และหมูลวก เคี้ยวควรเผื่อเวลาไปด้วย |
| ร้านโกหย่วน (เด็ดดวง)       | ก๋วยเตี๋ยวหมูน้ำแดงในซอยเดโช น้ำซุปรหอมหวาน ลูกชิ้นอร่อย เอ็นหมูกรุบกรอบ   |
| ร้านเจ๊กเม้ง (วงเวียนน้ำพุ) | มีทั้งเนื้อและหมู น้ำซุปรหวานหอม   |
| ร้านเจ๊กอ้า                 | ก๋วยเตี๋ยวเนื้อน้ำแดงร้านบุกเบิกของเพชรบุรี เปิดมานานกว่า 60 ปี น้ำซุปรกลมกล่อมจากซีอิ๊วดำและน้ำตาลโตนด              |
| ร้านนายแดง                  | ก๋วยเตี๋ยวหมูน้ำแดงในตลาดริมน้ำเพชรบุรี มีทั้งหมูหวาน หมูเปื่อย และหมูลวก (ขายช่วงเย็น)                              |





## สำนักงานจัดหางานจังหวัดเพชรบุรี

วันที่ ๒๖ พฤษภาคม ๒๕๖๘ นางสาวสุทิณี จิตรจำเรือง จัดหางานจังหวัดเพชรบุรี พร้อมด้วยเจ้าหน้าที่เข้าร่วมโครงการเข้าวัดปฏิบัติธรรมวันธรรมสวนะ ศรัทธาอัมมัญญ อุดหนุนชุมชน ประจำปีงบประมาณ พ.ศ.๒๕๖๘ ครั้งที่ ๑ โดยมีกิจกรรมทำบุญตักบาตร ถวายภัตตาหารและเครื่องไทยธรรมแด่พระภิกษุสามเณร ณ วัดพระรูป อำเภอเมือง จังหวัดเพชรบุรี โดยมี ร.ต.ท.ภพชนก ชลานุเคราะห์ ผู้ว่าราชการจังหวัดเพชรบุรี เป็นประธาน





# สำนักงานจัดหางานจังหวัดเพชรบุรี การบูรณาการร่วมตรวจคุ้มครอง แรงงานในเรือประมง



วันที่ 7 พฤษภาคม 2568 นางสาวสุทิณี จิตรจำเรือง จัดหางานจังหวัดเพชรบุรี พร้อมด้วยเจ้าหน้าที่ฝ่ายตรวจสอบและควบคุมการทำงานของคนต่างด้าว เข้าร่วมการปล่อยแถวคณะทำงาน ท้าเทียบเรือวัดต้นสน อำเภอบ้านแหลม จังหวัดเพชรบุรี และลงพื้นที่บูรณาการตรวจคุ้มครองแรงงานในเรือประมงร่วมกับสำนักงานสวัสดิการและคุ้มครองแรงงานจังหวัดเพชรบุรี และหน่วยงานที่เกี่ยวข้อง บริเวณพื้นที่ทะเลอำเภอบ้านแหลม จังหวัดเพชรบุรี โดยมีนายชัยพล ภูตองลม รองผู้ว่าราชการจังหวัดเพชรบุรี เป็นประธาน จากการตรวจสอบเรือประมง จำนวน 2 ลำ พบแรงงานทั้งหมด จำนวน 15 คน แยกเป็น สัญชาติไทย 3 คน สัญชาติเมียนมา 12 คน



**ผลการตรวจสอบ** ไม่พบการกระทำความผิดแต่อย่างใด ทั้งนี้ได้ประชาสัมพันธ์ให้นายจ้างแรงงานต่างด้าวที่ผ่านการฝึกอบรมในหลักสูตรช่างเครื่องเรือประมงจากกรมเจ้าท่ามาแล้วและทำงานในตำแหน่งช่างเครื่องเรือประมงทะเลหรือตำแหน่งผู้ช่วยช่างเครื่องเรือประมงทะเลต้องดำเนินการเปลี่ยนหรือเพิ่มประเภทงานในตำแหน่งช่างเครื่องเรือประมงทะเลหรือผู้ช่วยช่างเครื่องเรือประมงทะเล ทั้งนี้ให้ตระหนักถึงอันตรายของโรคพิษสุนัขบ้าตามพระปณิธาน ศาสตราจารย์ ดร.เจ้าฟ้าจุฬาภรณวลัยลักษณ์อัครราชกุมารี กรมพระศรีสวางควัฒนวรขัตติยราชนารี



**สำนักงานจัดหางานจังหวัดเพชรบุรี**  
**PHETCHABURI PROVINCIAL EMPLOYMENT OFFICE**



วันที่ 6 พฤษภาคม 2568 นางสาวสุกัญญา จิตรจำเริญ จัดหางานจังหวัดเพชรบุรี มอบหมายให้เจ้าหน้าที่ฝ่ายตรวจสอบการทำงานของคนต่างด้าว สำนักงานจัดหางานจังหวัดเพชรบุรี ลงพื้นที่บูรณาการร่วมกับกองร้อยตำรวจตระเวนชายแดนที่ 144 ตรวจสอบการทำงานของคนต่างด้าวในกิจการก่อสร้างเขตพื้นที่อำเภอเขาย้อย จังหวัดเพชรบุรี โดยตรวจสอบนายจ้าง / สถานประกอบการ 2 แห่ง จ้างแรงงานต่างด้าวรวม 64 คน



**ผลการตรวจสอบ** ไม่พบการกระทำความผิดแต่อย่างใด ทั้งนี้ ได้ประชาสัมพันธ์แนะนำเกี่ยวกับการต่ออายุใบอนุญาตทำงานตามมติ ค.ร.ม. เมื่อวันที่ 24 กันยายน 2567 และประชาสัมพันธ์ให้รับทราบและตระหนักถึงอันตรายของโรคพิษสุนัขบ้าตามพระปณิธาน ศาสตราจารย์ ดร.สมเด็จเจ้าฟ้าฯ จุฬาลงกรณ์มหาวิทยาลัย อัครราชกุมารี กรมพระศรีสวางควัฒน วรขัตติยราชนารี และให้รับทราบถึงโทษพิษภัย และผลกระทบจากยาเสพติด



08 9837 3259 , 0 3248 8383 ต่อ 15





# สำนักงานจัดหางานจังหวัดเพชรบุรี PHETCHABURI PROVINCIAL EMPLOYMENT OFFICE



วันที่ 21 พฤษภาคม 2568 นางสาวสุกัญญา จิตรจำเริญ จัดหางานจังหวัดเพชรบุรี มอบหมายให้เจ้าหน้าที่ฝ่ายตรวจสอบการทำงานของคนต่างด้าว สำนักงานจัดหางานจังหวัดเพชรบุรี ลงพื้นที่ตรวจสอบการทำงาน และสร้างการรับรู้การจ้างงานคนต่างด้าว ให้ปฏิบัติถูกต้องตามกฎหมาย เขตพื้นที่อำเภอท่ายาง จังหวัดเพชรบุรี โดยตรวจสอบนายจ้าง / สถานประกอบการ 6 แห่ง จ้างแรงงานต่างด้าวรวม 22 คน



**ผลการตรวจสอบ** ไม่พบการกระทำความผิดแต่อย่างใด ทั้งนี้ ได้ประชาสัมพันธ์แนะนำเกี่ยวกับการต่ออายุใบอนุญาตทำงานตามมติ ค.ร.ม. เมื่อวันที่ 24 กันยายน 2567 และประชาสัมพันธ์ให้รับทราบและตระหนักถึงอันตรายของโรคพิษสุนัขบ้าตามพระปณิธาน ศาสตราจารย์ ดร.สมเด็จเจ้าฟ้าฯ จุฬาลงกรณ์มหาวิทยาลัย อัครราชกุมารี กรมพระศรีสวางควัฒน วรขัตติยราชนารี และให้รับทราบถึงโทษพิษภัย และผลกระทบจากยาเสพติด





# สำนักงานจัดหางานจังหวัดเพชรบุรี PHETCHABURI PROVINCIAL EMPLOYMENT OFFICE



วันที่ 23 พฤษภาคม 2568 นางสาวสุกัญญา จิตรจำเริญ จัดหางานจังหวัดเพชรบุรี มอบหมายให้เจ้าหน้าที่ฝ่ายตรวจสอบการทำงานของคนต่างด้าว สำนักงานจัดหางานจังหวัดเพชรบุรี ลงพื้นที่บูรณาการร่วมกับกองอำนวยการรักษาความมั่นคงภายในจังหวัดเพชรบุรี และหน่วยงานที่เกี่ยวข้อง ตรวจสอบการทำงานและสร้างการรับรู้การจ้างงานคนต่างด้าว ให้ปฏิบัติถูกต้องตามกฎหมาย ในเขตพื้นที่อำเภอท่ายางและอำเภอชะอำ จังหวัดเพชรบุรี โดยตรวจสอบนายจ้าง/สถานประกอบการ 4 แห่ง คนต่างด้าว 41 คน



**ผลการตรวจสอบ** ไม่พบการกระทำความผิดแต่อย่างใด ทั้งนี้ ได้ประชาสัมพันธ์แนะนำเกี่ยวกับการต่ออายุใบอนุญาตทำงานตามมติ ค.ร.ม. เมื่อวันที่ 24 กันยายน 2567 และประชาสัมพันธ์ให้รับทราบและตระหนักถึงอันตรายของโรคพิษสุนัขบ้าตามพระปณิธาน ศาสตราจารย์ ดร.สมเด็จเจ้าฟ้าจุฬาภรณวลัยลักษณ์ อัครราชกุมารี กรมพระศรีสวางควัฒน วรขัตติยราชนารี และให้รับทราบถึงโทษพิษภัย และผลกระทบจากยาเสพติด



**สำนักงานจัดหางานจังหวัดเพชรบุรี**  
**PHETCHABURI PROVINCIAL EMPLOYMENT OFFICE**



วันที่ 16 พฤษภาคม 2568 นางสาวสุกัญญา จิตรจำเริญ จัดหางานจังหวัดเพชรบุรี มอบหมายให้เจ้าหน้าที่ฝ่ายตรวจสอบการทำงานของคนต่างด้าว สำนักงานจัดหางานจังหวัดเพชรบุรี ลงพื้นที่บูรณาการร่วมกับสำนักงานแรงงานจังหวัดเพชรบุรี และหน่วยงานที่เกี่ยวข้อง ตรวจสอบการทำงานของคนต่างด้าวและสถานประกอบการกลุ่มเสี่ยง เขตพื้นที่อำเภอเมือง จังหวัดเพชรบุรี โดยตรวจสอบนายจ้าง/สถานประกอบการ จำนวน 3 แห่ง จ้างแรงงานต่างด้าวรวม 91 คน



**ผลการตรวจสอบ** ไม่พบการกระทำความผิดแต่อย่างใด ทั้งนี้ ได้ประชาสัมพันธ์แนะนำเกี่ยวกับการต่ออายุใบอนุญาตทำงานตามมติ ค.ร.ม. เมื่อวันที่ 24 กันยายน 2567 และประชาสัมพันธ์ให้รับทราบและตระหนักถึงอันตรายของโรคพิษสุนัขบ้าตามพระปณิธาน ศาสตราจารย์ ดร.สมเด็จเจ้าฟ้าจุฬาภรณวลัยลักษณ์ อัครราชกุมารี กรมพระศรีสวางควัฒน วรขัตติยราชนารี และให้รับทราบถึงโทษพิษภัย และผลกระทบจากยาเสพติด



08 9837 3259 , 0 3248 8383 ต่อ 15





# สำนักงานจัดหางานจังหวัดเพชรบุรี PHETCHABURI PROVINCIAL EMPLOYMENT OFFICE



วันที่ 14 พฤษภาคม 2568 นางสาวสุกัญญา จิตรจำเริญ จัดหางานจังหวัดเพชรบุรี มอบหมายให้เจ้าหน้าที่ฝ่ายตรวจสอบการทำงานของคนต่างด้าว สำนักงานจัดหางานจังหวัดเพชรบุรี ลงพื้นที่ตรวจสอบการทำงานของคนต่างด้าว เขตพื้นที่อำเภอเขาชัย้อย จังหวัดเพชรบุรี โดยตรวจสอบนายจ้าง / สถานประกอบการ 1 แห่ง จ้างแรงงานต่างด้าวสัญชาติเมียนมา 1,140 คน แรงงานต่างด้าวประเภททั่วไป (มาตรา 59) 193 คน



**ผลการตรวจสอบ** ไม่พบการกระทำความผิดแต่อย่างใด ทั้งนี้ ได้ประชาสัมพันธ์แนะนำเกี่ยวกับการต่ออายุใบอนุญาตทำงานตามมติ ค.ร.ม. เมื่อวันที่ 24 กันยายน 2567 และประชาสัมพันธ์ให้รับทราบและตระหนักถึงอันตรายของโรคพิษสุนัขบ้าตามพระปณิธาน ศาสตราจารย์ ดร.สมเด็จเจ้าฟ้าฯ จุฬาลงกรณ์มหาวิทยาลัย อัครราชกุมารี กรมพระศรีสวางควัฒน วรขัตติยราชนารี และให้รับทราบถึงโทษพิษภัย และผลกระทบจากยาเสพติด



08 9837 3259 , 0 3248 8383 ต่อ 15





ตำแหน่งงานว่างจังหวัดเพชรบุรี ประจำเดือนพฤษภาคม 2568

อำเภอเมือง

| ที่ | สถานประกอบการ  | ตำแหน่ง                                | จำนวน  | เพศ        | อายุ       | วุฒิการศึกษา     | ค่าตอบแทน          | รายละเอียด |
|-----|--|--|--------|------------|------------|------------------|--------------------|------------|
| 1   | บริษัท เทียนทอง อินดัสทรี (ประเทศไทย) จำกัด<br>680/44 ต.บ้านหม้อ อ.เมือง จ.เพชรบุรี<br>ประเภทกิจการ ออกแบบผลิตและติดตั้งระบบทำความเย็น ระบบทำความร้อน และปรับอากาศ<br>โทร. 080-0764586 คุณหมิว | 1.ช่างไฟฟ้า<br>2.ช่างเทคนิค/ช่างเชื่อม | 1<br>1 | ช/ญ<br>ช/ญ | 18+<br>18+ | ปวช+<br>ไม่จำกัด | ตามตกลง<br>ตามตกลง |            |

|   |   |   |          |     |       |          |         |  |
|---|---|---|----------|-----|-------|----------|---------|--|
| 2 | <b>บริษัท ออล พอร์ โปสต์ เอ็กซ์เพรสแอนด์โลจิสติกส์ จำกัด</b><br>360/4 ถ.ราชวิถี ต.คลองกระแชง อ.เมืองเพชรบุรี จ.เพชรบุรี<br>ประเภทกิจการ การขนส่งและสถานที่เก็บสินค้า<br>โทร.088-9997889 | 1.พนักงานแพ็คสินค้า   | 1        | ช   | 18+   | ม.6+     | 351 บ/ว | 1.ประกันสังคม<br>2.ค่าล่วงเวลา (OT)  |
| 3 | <b>โรงเรียนอนุบาลพร้อมวิทย์</b><br>9/9 ซ.จ.ส.7 ม.2 ต.ธงชัย อ.เมือง จ.เพชรบุรี<br>โทร. 064-6652385 / 082-6562354 คุณครูดาว   | 1.คุณครูภาษาอังกฤษ<br>ครูภาษาไทย ครูพี่เลี้ยง<br>2. แม่บ้าน | ไม่จำกัด | ช/ญ | 20+   | ป.ตรี+   | ตามตกลง | ตามตกลง  |
| 4 | <b>BYD NOVA เพชรบุรี</b><br>130 หมู่3 ถ.เพชรเกษม ต.บ้านหม้อ อ.เมืองเพชรบุรี จ.เพชรบุรี<br>โทร.094-4809333   | 1.พนักงานชาย  | ไม่จำกัด | ช/ญ | 25-40 | ไม่จำกัด | ตามตกลง | 1.ค่าคอมมิชชั่น<br>2.ประกันชีวิต<br>3.ค่ารักษาพยาบาล<br>4.ตรวจสุขภาพประจำปี และสวัสดิการอื่น |

|   |   |   |   |     |     |          |         |   |
|---|---|---|---|-----|-----|----------|---------|---|
| 5 | บริษัท เดอะโมเดิร์นทาวน์ จำกัด<br><br>339 ม.3 ต.บ้านหม้อ อ.เมือง จ. เพชรบุรี<br><br>ประเภทกิจการ โครงการบ้านจัดสรร<br><br>โทร.095-3942322 | 1.วิศวกร (ประจำ พันธุ์ สุข แกรนด์ วิลล์)  | 1 | ช/ญ | 23+ | ป.ตรี+   | ตามตกลง |   |
|   |   | 2.โพรแมน (ประจำ พันธุ์สุข แกรนด์ วิลล์)   | 1 | ช/ญ | 18+ | ปวช+     | ตามตกลง |   |
|   |   | 3.คนสวน (ประจำ พันธุ์ สุข แกรนด์ วิลล์)   | 1 | ช/ญ | 18+ | ไม่จำกัด | ตามตกลง |   |
|   |   | 4.แม่บ้าน (ประจำ พันธุ์ สุข แกรนด์ วิลล์) | 1 | ญ   | 18+ | ไม่จำกัด | ตามตกลง |   |
| 6 | แม่โคร เพชรบุรี<br><br>103 ต.หัวสะพาน อ.เมืองเพชรบุรี จ.เพชรบุรี<br><br>ประเภทกิจการ ขายปลีกและส่ง<br><br>โทร.032-897830 ต่อ 104,105      | 1.พนักงานแผนกรับสินค้า                    | 1 | ช/ญ | 18+ | ม.3+     | ตามตกลง | 1.ค่ารักษาพยาบาล<br>2.ประกันชีวิต<br>3.โบนัส<br>4.กองทุนเลี้ยงชีพ |
|   |   | 2.พนักงานผนกอาหารทะเล                     | 1 | ช/ญ | 18+ | ม.3+     | ตามตกลง |   |
|   |   | 3.พนักงานแผนกเนื้อสัตว์                   | 1 | ช/ญ | 18+ | ม.3+     | ตามตกลง |   |
|   |   | 4.พนักงานผักและผลไม้                      | 1 | ช/ญ | 18+ | ม.3+     | ตามตกลง |   |
|   |   | 5.พนักงานแผนกเบเกอรี่                     | 1 | ช/ญ | 18+ | ม.3+     | ตามตกลง |   |
|   |   | 6.พนักงานจัดเรียงสินค้า                   | 1 | ช/ญ | 18+ | ม.3+     | ตามตกลง |   |

|   |   |   |             |                   |                   |                      |                            |  |
|---|---|---|-------------|-------------------|-------------------|----------------------|----------------------------|--|
| 7 | <b>โรงรับจำนำกรุงเทพแลนด์ สาขา เพชรบุรี</b><br>ต.ไร่ส้ม อ.เมืองเพชรบุรี จ.เพชรบุรี<br>โทร.098-2565868   | 1.พนักงาน                                   | 2           | ญ                 | 20-35             | ม.6+                 | ตามตกลง                    |  |
| 8 | <b>ห้างหุ้นส่วนจำกัด ประพจน์ แทรคเตอร์เพชรบุรี</b><br>ต.ต้นมะม่วง อ.เมืองเพชรบุรี จ.เพชรบุรี<br>ประเภทธุรกิจ ขายอะไหล่และชิ้นส่วนอุปกรณ์ยานยนต์<br>โทร. 032 493 020 | 1.พนักงานฝ่ายขาย<br>2.ช่าง<br>3.พนักงานคลัง | 3<br>2<br>2 | ช/ญ<br>ช/ญ<br>ช/ญ | 18+<br>18+<br>18+ | ม.6+<br>ปวช+<br>ม.6+ | 12,000<br>12,000<br>12,000 |  |
| 9 | <b>บริษัท ยูไนเต็ท เฟล็กซิเบิ้ล แพคเกจจิ้ง จำกัด</b><br>138 ม.1 ต.ทับคาบ อ.เขาย้อย จ.เพชรบุรี<br>ประเภทธุรกิจ ผลิตบรรจุภัณฑ์พลาสติก<br>โทร.096-1581599              | 1.พนักงาน QC<br>2.พนักงานผลิต               | 2<br>5      | ช/ญ<br>ช          | 18+<br>18+        | ม.3+<br>ม.3+         | ตามตกลง<br>ตามตกลง         |  |

|    |   |  |   |   |       |          |           |  |
|----|---|--|---|---|-------|----------|-----------|--|
| 10 | <b>สกินแคร์แม่และเด็ก</b><br><br>115 ม.2 ต.โพไร่หวาน อ.เมือง จ. เพชรบุรี<br><br>โทร.094-5516826   | 1.แม่บ้าน  | 1 | ญ | 25-40 | ไม่จำกัด | 400+ บ/ว. | 1.โบนัส เบี้ยขยัน ค่าน้ำมัน<br><br>2. จ-ศ 10.00-20.00 น.<br><br>3 .ส.07.30-12.00 น.<br><br>4. อา 14.30-20.00 น.  |
| 11 | <b>บริษัท ลุกซ์ รอยัล (ประเทศไทย) จำกัด</b><br><br>23/167 ซ.ร่มเย็น ม.1ต.โพไร่หวาน อ.เมือง จ.เพชรบุรี<br><br>ประเภทกิจการขายตรงที่เกี่ยวกับ เครื่องใช้ในครัวเรือน<br><br>โทร.02-3813355 ต่อ 803 / 066-1137551 / 085-4814386 | 1.ช่างเซอร์วิส (ประจำพื้นที่ เพชรบุรี/สมุทรสาคร/ราชบุรี/กาญจนบุรี) | 3 | ช | 22-40 | ปวช+     | 20,000+   | 1.กองทุนประกันสังคม<br><br>2.กองทุนสำรองเลี้ยงชีพ<br><br>3.วันลาพักร้อน 10/ปี ลา กิจ 10วัน/ปี<br><br>4.เงินช่วยเหลือมาปนกิจ<br><br>5.ประกันอุบัติเหตุกลุ่ม/ประกันชีวิต |

|    |   |                      |   |   |     |          |      |   |
|----|---|----------------------|---|---|-----|----------|------|---|
| 12 | <b>บริษัท ดีริช บรรจุกณ์ท์ จำกัด</b><br><br>126/3 ม.2 ต.ช่องสะแก อ.เมือง จ. เพชรบุรี<br><br>ประเภทธุรกิจ การขายปลีกสินค้า<br>อื่นๆในร้านค้าทั่วไป<br><br>โทร. 097-4419562 คุณณัชรัญญ์ | 1.พนักงานขับรถส่งของ | 1 | ช | 30+ | ม.3+     | 500+ | 1.ประกันสังคม<br><br>2.ค่าล่วงเวลา (OT) |
| 13 | <b>คุณอ้อย ชัก-อบ-รีด</b><br><br>23/15 ม.2 ถ.หาดเจ้า ต.โพไร่หวาน<br>อ.เมือง จ.เพชรบุรี<br><br>ประเภทกิจการ ชัก-อบ-รีด<br><br>โทร.081-9186519  | 1.พนักงานชัก-อบ-รีด  | 1 | ญ | 18+ | ไม่จำกัด | 370+ |   |

## อำเภอบ้านแหลม

| ที่ | สถานประกอบการ  | ตำแหน่ง                            | จำนวน  | เพศ              | อายุ           | วุฒิการศึกษา | ค่าตอบแทน    | รายละเอียด    |
|-----|--|------------------------------------|--------|------------------|----------------|--------------|--------------|---------------|
| 1   | บ้านบุญทิวา<br>86/1 ม.1 ต.บ้านแหลม อ.บ้าน<br>แหลม จ.เพชรบุรี<br>ประเภทธุรกิจ บ้านพักส่วนบุคคล<br>โทร.081-6121637 / 086-8865466 | 1.คนดูแลผู้สูงอายุ                 | 1      | หญิง             | 25-55          | ไม่จำกัด     | 400+         |               |
| 2   | ปั๊มน้ำมันบางจาก สาขาบางเค็ม<br>เพชรบุรี<br>ต.บางเค็ม อ.เขาย้อย จ.เพชรบุรี<br>โทร.081-5636596 คุณนุช                           | 1.พนักงานเติมน้ำมัน<br>2.แคชเชียร์ | 1<br>1 | ช/หญิง<br>ช/หญิง | 18-45<br>20-40 | ป.6+<br>ม.3+ | 351+<br>351+ | 1.ประกันสังคม |

อำเภอเขาย้อย

| ที่ | สถานประกอบการ  | ตำแหน่ง   | จำนวน       | เพศ         | อายุ                    | วุฒิการศึกษา         | ค่าตอบแทน                     | รายละเอียด  |
|-----|--|---|-------------|-------------|-------------------------|----------------------|-------------------------------|---|
| 1   | บริษัท เอสเอบี พลาสแมช จำกัด<br>134 ม.4 ต.ทับคาง อ.เขาย้อย จ. เพชรบุรี<br>ประเภทกิจการ ประกอบเครื่องเป่า<br>ขวดพลาสติก<br>โทร 032-797-451 / 032-797-444<br>คุณปทุมพร | 1. ช่างกลึง<br>2. ช่างเขียนแบบ<br>(เครื่องกล)<br>3.ช่างกลโรงงาน | 3<br>2<br>3 | ช<br>ช<br>ช | 22-45<br>25-45<br>25-45 | ปวช+<br>ปวส+<br>ปวช+ | 351 บ/ว<br>ตามตกลง<br>ตามตกลง | 1.ประกันสังคม<br>2.กองทุนสำรองเลี้ยงชีพ<br>3.โอที<br>4.ประกันหมู่ (อุบัติเหตุ)<br>5.เงินช่วย (ในงานพิธี<br>ต่างๆ) |

|   |  |                 |          |   |     |      |         |   |
|---|--|-----------------|----------|---|-----|------|---------|---|
| 2 | <p><b>บริษัท หวินจี (ประเทศไทย) จำกัด</b></p> <p>60 หมู่ที่ 7 ต.หนองชุมพล อ.เขาย้อย จ.เพชรบุรี</p> <p>ประเภทกิจการ โรงงานรีไซเคิลเคมีภัณฑ์และวัสดุที่ไม่ใช้แล้ว</p> <p>โทร.081-8585530 คุณภัทรานิษฐ์</p> | 1.ช่างซ่อมบำรุง | ไม่จำกัด | ช | 30+ | ปวช+ | ตามตกลง | <ol style="list-style-type: none"> <li>1.เบี้ยขยัน 500 บาท สูงสุด 1,000 บาท เมื่อผ่านทดลองงานและตามเงื่อนไขของบริษัท</li> <li>2.ประกันสังคม</li> <li>3.โบนัสตามผลประกอบการ</li> <li>4.บ้านพักพนักงานฟรี (กรณีอยู่ต่างจังหวัด)</li> <li>5.งานเลี้ยงประจำปี</li> <li>6.เครื่องแบบยูนิฟอร์ม</li> <li>7.ปรับเงินเดือนตามผลประกอบการและตามผลงาน</li> <li>8.ตรวจสอบสุขภาพประจำปี</li> <li>9.วันหยุดประจำปี</li> </ol> |
|---|--|-----------------|----------|---|-----|------|---------|---|

|   |  |  |   |     |     |        |            |  |
|---|--|--|---|-----|-----|--------|------------|--|
| 3 | <b>บริษัท ลีพัฒนาผลิตภัณฑ์ จำกัด (มหาชน)</b><br>65 หมู่ 2 ตำบลห้วยท่าช้าง อำเภอเขาย้อย จังหวัดเพชรบุรี 76140<br>ประเภทกิจการ โรงงานผลิตอาหารสัตว์<br>โทร.032-4465629 / 083-8974665 คุณไพรินทร์ | 1.ผู้ช่วยผู้จัดการแผนกวิศวกรรม                             | 1 | ช   | 28+ | ป.ตรี+ | 40,000 บาท | 1.สวัสดิการกองทุนสำรองเลี้ยงชีพ  |
|   |  | 2.ผู้ช่วยผู้จัดการแผนกประกันคุณภาพ                         | 1 | ช/ญ | 27+ | ป.ตรี+ | 30,000 บาท | 2.สวัสดิการกองทุนฌาปนกิจ   |
|   |  | 3.เจ้าหน้าที่พนักงานควบคุมเครื่องบรรจุและจัดเรียงอัตโนมัติ | 1 | ช   | 21+ | ปวช+   | 15,000 บาท | 3.สวัสดิการค่ารักษาพยาบาลคนไข้นอก 8,000 บาท และคนไข้ใน 17,000 บาท<br>(รวมเบี้ยประกันสังคม)   |
|   |  | 4.วิศวกรเครื่องกล  | 1 | ช   | 25+ | ป.ตรี+ | 35,000 บาท | 4.สวัสดิการเครื่องแบบพนักงานปีละ 3 ชุด<br>5.สวัสดิการบ้านพัก-หอพัก<br>6.สวัสดิการโบนัสประจำปี<br>7.สวัสดิการเงินช่วยเหลืออาทิ งานมงคลสมรส/งานบวช/งานขาว-ดำ<br>8.สวัสดิการวันลา อาทิลากิจปีละ 7 วัน/ลาพักร้อนสะสมสูงสุด 20/ปี ลาประเภทอื่นๆ |

|   |   |  |     |      |         |      |             |   |
|---|---|--|-----|------|---------|------|-------------|---|
| 4 | <b>คลินิกทันตกรรมเขาย้อย</b><br>107/198 หมู่ที่ 5 เขาย้อย อำเภอ<br>เขาย้อย เพชรบุรี 76140<br>โทร.085-8116468  | 1.ผู้ช่วยทันตแพทย์                                   | 1   | ช/ญ  | 21-30   | ปวส+ | 12,000+ บาท | 1.โอที<br>2.เบี้ยขยัน   |
| 5 | <b>บริษัท ไทยฟอร์จจิ้ง เอนจิเนียริ่ง จำกัด</b><br>99/2 ม.3 ต.หนองชุมพลเหนือ อ.<br>เขาย้อย จ.เพชรบุรี<br>ประเภทธุรกิจแปรรูปโลหะด้วยความร้อน<br>โทร.082-0166446 /<br>032-409626-7 | 1.พนักงานแมชชีนนิ่ง<br>2.เจ้าหน้าที่เขียนแบบแม่พิมพ์ | -   | ช/ญ  | 18+     | ม.6+ | ตามตกลง     | 1.เบี้ยขยัน 300-430 /วีค<br>2.ค่าอาหาร 300-350 /วีค<br>3.ค่าตำแหน่ง /ค่าความร้อน<br>4.ปรับเงินเดือนโบนัสประจำปี |
|   | 1   | ช/ญ  | 18+ | ปวส+ | ตามตกลง |      |             |   |

|   |  |   |                              |                              |                                      |  |  |  |
|---|--|---|------------------------------|------------------------------|--------------------------------------|--|--|--|
| 6 | <b>บริษัท กรีน พาเนล จำกัด</b><br><br>80 ม.6 ต.หนองชุมพลเหนือ อ.เขาย้อย จ.เขาย้อย<br><br>ประเภทธุรกิจ ผลิต-จำหน่าย-ส่งออก ไม้ปาร์ติเกิลบอร์ด การเลื่อย<br><br>โทร. 099-5077353 | 1.ช่างไฟฟ้า<br><br>2.พนักงาน QC<br><br>3.พนักงานทั่วไป<br><br>4.พนักงานขับรถโฟล์คคลิฟท์ | 1<br><br>1<br><br>1<br><br>1 | ช<br><br>ช<br><br>ช<br><br>ช | 20+<br><br>20+<br><br>20+<br><br>20+ | ปวช+<br><br>ปวช+<br><br>ปวช+<br><br>ปวช+ | ตามตกลง<br><br>ตามตกลง<br><br>ตามตกลง<br><br>ตามตกลง | 1.สิทธิประกันสังคม<br><br>2.กองทุนสำรองเลี้ยงชีพ<br><br>3.วันหยุดประจำปี<br><br>4.วันลาพักร้อน 6 วัน/ปี<br><br>5.หอพักพนักงาน<br><br>6.โบนัสประจำปี / ปรับเงินเดือนประจำปี                 |
| 7 | <b>บริษัท แจ็คการ์ด เท็กซไทล์ (เอเชีย) จำกัด</b><br><br>50 ต.ห้วยท่าช้าง อ.เขาย้อย เพชรบุรี<br><br>ประเภทธุรกิจ ผลิตเม็ดสี ฉีดเส้นด้าย<br><br>โทร.092-2828533 คุณกล้า          | 1. ผู้จัดการบัญชี / ผู้ช่วยผู้จัดการบัญชี<br><br>2.พนักงานบัญชี                         | 1<br><br>1                   | ช/ญ<br><br>ช/ญ               | 30-45<br><br>25-40                   | ป.ตรี<br><br>ป.ตรี                       | ตามตกลง<br><br>ตามตกลง                               | 1.ประกันสังคม<br><br>2.ประกันอุบัติเหตุ<br><br>3.ตรวจสอบสุขภาพประจำปี<br><br>4.วันหยุดประจำปี<br><br>5.โบนัสประจำปี ตามผลประกอบการบริษัท<br><br>6.ชุดยูนิฟอร์มบริษัท<br><br>7.หอพักพนักงาน |

|   |  |   |   |     |     |      |         |                                 |
|---|--|---|---|-----|-----|------|---------|---------------------------------|
| 8 | <b>บริษัท ชูชูกิเพชรบุรี (สิทธิภัณฑ์) จำกัด</b><br>75/1 หมู่ 1 ถ.เพชรเกษม ต.ต้นมะม่วง อ.เมืองเพชรบุรี เพชรบุรี<br>ประเภทธุรกิจ จำหน่ายรถยนต์และศูนย์บริการ<br>โทร.032-898168 | 1.เจ้าหน้าที่ศูนย์บริการ (SA) + การเงิน | 1 | ช   | 23+ | ปวส+ | ตามตกลง | 1.ประกันสังคม<br>2.ชุดยูนิฟอร์ม |
| 9 | <b>บริษัท ยูไนเต็ท เฟล็กซิเบิ้ล แพคเกจจิ้ง จำกัด</b><br>138 ม.1 ต.ทับคาง อ.เขาย้อย จ.ประจวบคีรีขันธ์<br>ประเภทธุรกิจ ผลิตบรรจุภัณฑ์พลาสติก<br>โทร.096-1581599                | 1.พนักงาน QC<br>2.พนักงานผลิต           | 2 | ช/ญ | 18+ | ม.3+ | ตามตกลง |                                 |
|   |  |   | 5 | ช   | 18+ | ม.3+ | ตามตกลง |                                 |

|    |  |                     |   |     |     |        |            |  |
|----|--|---------------------|---|-----|-----|--------|------------|--|
| 10 | <b>บริษัท แมกโนเลีย โฮม เพอร์นิชชิง (ไทยแลนด์) จำกัด</b><br>99 ต.หนองชุมพลเหนือ อ.เขาย้อย เพชรบุรี<br>โทร.032-890977 / 085-2971611                                     | 1.พนักงานธุรการแผนก | 1 | ญ   | 20+ | ม.3+   | ตามตกลง    | 1.ค่าตอบแทนตามโครงสร้างบริษัท<br>2.โบนัสประจำปี<br>3.ตรวจสอบสุขภาพประจำปี<br>4.ค่าชำนาญงาน<br>5.หอพักพนักงาน<br>6.ชุดยูนิฟอร์ม |
| 11 | <b>บริษัท ยี่คิง พลาสติก โปรดักชั่น จำกัด</b><br>138/2-3 ม.4 ต.สระพัง อ.เขาย้อย จ.เพชรบุรี<br>ประเภทธุรกิจ ผลิตภัณฑ์พลาสติก<br>โทร.032-561020 / 093-3432179<br>คุณบรีส | 1.จป.วิชาชีพ        | 1 | ช/ญ | 23+ | ป.ตรี+ | 20,000 บาท |  |

|    |  |   |     |     |       |         |            |  |
|----|--|---|-----|-----|-------|---------|------------|--|
| 12 | <b>บริษัท ไทยวิวัฒน์แคนแอสอูต<br/>สาหกรรม จำกัด</b><br><br>44 หมู่ 7 ต.หนองชุมพล อ.เขาย้อย<br>จ.เพชรบุรี<br><br>ประเภทกิจ ผลิตและจำหน่ายผ้าใบ<br>เคลือบพีวีซี<br><br>โทร.090-6244569 / 087-1676908 | 1.พนักงานสายการผลิต   | 1   | ช   | 22-35 | ปวช+    | ตามตกลง    | 1.ประกันสังคม<br><br>2.ข้าวสารฟรีทุกเดือน<br><br>3.ที่พัก น้ำ ไฟ ฟรี                       |
| 13 | <b>บริษัท ไบโอ กัลวาไนเซอร์ จำกัด</b><br><br>145 หมู่1 ตำบล ทับคาง อำเภอยะ<br>ย้อย เพชรบุรี<br><br>ประเภทธุรกิจ การตกแต่งโลหะและ<br>การเคลือบโลหะ<br><br>โทร.061-4231199                           | 1.ผู้ช่วยผู้จัดการแผนก<br>ตรวจสอบภายใน<br><br>2.พนักงาน QC<br><br>3.พนักงานจัดส่ง | 1   | ช/ญ | 30+   | ป.ตรี+  | ตามตกลง    |  |
|    |  | 1   | ช/ญ | 25+ | ปวช+  | ตามตกลง |            |  |
|    |  | 1   | ช   | 20+ | ม.3+  | ตามตกลง |            |  |
| 14 | <b>บริษัท มานิตย์ เจเนติกส์ จำกัด</b><br><br>116/1 หมู่ 1 ต.หนองปลาไหล อ.เขา<br>ย้อย จ.เพชรบุรี<br><br>ประเภทธุรกิจ การเพาะเลี้ยงปลาน้ำจืด<br><br>โทร.090-9896745                                  | 1.พนักงานช่างไฟฟ้า/<br>ซ่อมบำรุง  | 2   | ช   | 20-40 | ม.3+    | 12,000 บาท | 1.ชดเชยนิฟอร์ม<br><br>2.วันหยุดประจำสัปดาห์<br><br>3.ประกันสังคม<br><br>4.ค่าล่วงเวลา (OT) |

|    |   |   |                                 |   |   |  |  |   |
|----|---|---|---------------------------------|---|---|--|--|---|
| 15 | <b>บริษัท ไทจีนิก จำกัด</b><br>129 หมู่ 3 ถ.เพชรเกษม ต.ห้วยโรง<br>อ.เขาย้อย จ.เพชรบุรี<br>ประเภทธุรกิจ การผลิตถังน้ำขนาด<br>โทร.081-9440285 คุณรณชัย  | 1.หัวหน้างานวางแผน  | 1                               | ช/ญ                                     | 23+   | ป.ตรี+   | ตามตกลง  |   |
| 16 | <b>บริษัท เอ็มเมอร์ลด์ นอนวูเว่น<br/>อินเตอร์เนชั่นแนล จำกัด</b><br>88,88/1 ม.2 ต.หนองชุมพลเหนือ<br>อ.เขาย้อย จ.เพชรบุรี<br>ประเภทธุรกิจ การผลิตเครื่องมือ<br>และอุปกรณ์ในทางการแพทย์<br>โทร. 032-566000-5 /<br>032-566088 คุณวริทธิ์พล | 1.ช่างเทคนิค<br>2.ช่างไฟฟ้า<br>3.พนักงานฝ่ายผลิต<br>4. QC<br>5.พนักงานซัปรถโฟล์ค<br>คลิฟท์<br>6.เจ้าหน้าที่บัญชี<br>7.เจ้าหน้าที่นำเข้า | 1<br>2<br>4<br>1<br>1<br>1<br>1 | ช<br>ช<br>ช/ญ<br>ช/ญ<br>ช<br>ช/ญ<br>ช/ญ | 25-30<br>25-30<br>25-35<br>25-35<br>25-35<br>25-35<br>25-35 | ปวส+<br>ปวส+<br>ไม่จำกัด<br>ปวส+<br>ไม่จำกัด<br>ป.ตรี<br>ป.ตรี | 351 บ/ว.<br>351 บ/ว.<br>351 บ/ว.<br>351 บ/ว.<br>351 บ/ว.<br>ตามตกลง<br>ตามตกลง | 1.เบี้ยขยันประจำเดือน<br>2.ค่าอาหารเช้า/ค่าอาหาร<br>โไอที<br>3.โบนัสประจำปี/<br>ประกันสังคม<br>4.ชุดยูนิฟอร์ม<br>5.งานเลี้ยงสังสรรค์<br>ประจำปี/ของขวัญ |

|    |  |                                    |   |     |       |       |            |                                |
|----|--|------------------------------------|---|-----|-------|-------|------------|--------------------------------|
|    |  | 8.เจ้าหน้าที่จัดซื้อ<br>ต่างประเทศ | 2 | ช/ญ | 25-35 | ป.ตรี | ตามตกลง    |                                |
|    |  | 9.ผู้จัดการฝ่าย R&D                | 1 | ช/ญ | 25-35 | ป.ตรี | ตามตกลง    |                                |
|    |  | 10.ผู้ช่วยหัวหน้าฝ่าย              | 1 | ช/ญ | 25-35 | ป.ตรี | ตามตกลง    |                                |
|    |  | 11.ผู้จัดการฝ่าย<br>การตลาดระหว่าง | 1 | ช/ญ | 25-35 | ป.ตรี | ตามตกลง    |                                |
|    |  | 12.เจ้าหน้าที่วางแผน               | 2 | ช/ญ | 25-35 | ป.ตรี | ตามตกลง    |                                |
|    |  | 13. Production<br>Supervisor       | 1 | ช/ญ | 25-35 | ป.ตรี | ตามตกลง    |                                |
| 17 | บริษัทนำคนต่างด้าวมาทำงาน<br>ในประเทศ (มั่งมี2557)<br>154 ม.2 ต.สระพัง อ.เขาย้อย จ.<br>เพชรบุรี<br>ประเภทธุรกิจ รับจ้างจัดหาบุคลากร<br>ให้กับองค์กรหรือนิติบุคคล<br>โทร.032-706995 / 097-2172220 | 1.พนักงานธุรการ                    | 2 | ช/ญ | 22+   | ปวส+  | 12,000 บ/ด | 1.ประกันสังคม<br>2.ชดยูนิฟอร์ม |

## อำเภอชะอำ

| ที่ | สถานประกอบการ  | ตำแหน่ง  | จำนวน | เพศ | อายุ | วุฒิการศึกษา | ค่าตอบแทน | รายละเอียด   |
|-----|--|--|-------|-----|------|--------------|-----------|--|
| 1   | <b>พันธ์สุข ฟู้ด แอนด์ ฟาร์ม</b><br>ต.เขาใหญ่ อ.ชะอำ จ.เพชรบุรี<br>ประเภทกิจการ ร้านอาหาร<br>โทร.095-3942322 /<br>065-2239425 / 0619426442 | 1.สั้วตवाल                                     | 1     | ช/ญ | 23+  | ป.ตรี+       | ตามตกลง   |  |
|     |  | 2.แคชเชียร์ร้านอาหาร                           | 1     | ช/ญ | 18+  | ม.6+         | ตามตกลง   |  |
|     |  | 3.พนักงานเสิร์ฟ<br>ร้านอาหาร                   | 1     | ช/ญ | 18+  | ไม่จำกัด     | ตามตกลง   |  |
|     |  | 4.แม่บ้าน                                      | 1     | ญ   | 18+  | ไม่จำกัด     | ตามตกลง   |  |
| 2   | <b>Talay Hotel &amp; Villa</b><br>277 ถ.ร่วมจิต ต.ชะอำ อ.ชะอำ จ.<br>เพชรบุรี<br>โทร.064-6915716  | 1.F&B Caption                                  | 2     | ช/ญ | 18+  | ไม่จำกัด     | ตามตกลง   | 1.วันหยุดลาพักร้อน<br>2.ประกันสังคม<br>3.เครื่องแบบพนักงาน |
|     |  | 2.Senior Bellman                               | 1     | ช/ญ | 18+  | ไม่จำกัด     | ตามตกลง   |  |
|     |  | 3.Head Chef                                    | 1     | ช/ญ | 18+  | ไม่จำกัด     | ตามตกลง   |  |
|     |  | 4.แม่บ้าน                                      | 1     | ญ   | 18+  | ไม่จำกัด     | ตามตกลง   |  |
|     |  | 5.ช่างซ่อมบำรุง / ช่างสี<br>/ ช่างเฟอร์นิเจอร์ | 1     | ช   | 18+  | ไม่จำกัด     | ตามตกลง   |  |

|   |   |  |   |     |     |          |         |                       |
|---|---|--|---|-----|-----|----------|---------|-----------------------|
| 3 | Swensen's<br>ราษฎร์พลี ซ.1 ตำบล ชะอำ อำเภอ<br>ชะอำ เพชรบุรี<br>ประเภทกิจการ ร้านอาหาร<br>โทร.062-3282295  | 1.พนักงาน Part Time                        | 3 | ญ   | 18+ | ไม่จำกัด | ตามตกลง |                       |
|   |   | 2.พนักงาน Part Time                        | 2 | ช   | 18+ | ไม่จำกัด | ตามตกลง |                       |
|   |   |  |   |     |     | ไม่จำกัด |         |                       |
| 4 | โรงแรมโซ โซฟิเทล หัวหิน<br><br>115 ต.บางเก่า อ.ชะอำ จ.เพชรบุรี<br>โทร.032-709519 ต่อ20 /<br>090-1983910   | 1.ผู้จัดการแผนกอาหาร<br>และเครื่องดื่ม     | 1 | ช/ญ | 18+ | ไม่จำกัด | ตามตกลง |                       |
|   |   | 2.พนักงานฝ่ายเครื่องดื่ม                   | 1 | ช/ญ | 18+ | ไม่จำกัด | ตามตกลง |                       |
|   |   | 3.เจ้าหน้าที่ฝ่ายสำรอง<br>ห้องพัก          | 1 | ช/ญ | 18+ | ไม่จำกัด | ตามตกลง |                       |
|   |   | 4.พนักงานเสิร์ฟ                            | 1 | ช/ญ | 18+ | ไม่จำกัด | ตามตกลง |                       |
|   |   | 5.แม่บ้าน                                  | 1 | ญ   | 18+ | ไม่จำกัด | ตามตกลง |                       |
|   |   | 6.เจ้าหน้าที่อาชีวอนามัย<br>และความปลอดภัย | 1 | ช/ญ | 18+ | ไม่จำกัด | ตามตกลง |                       |
| 5 | ปาล์มฮิลล์ กอล์ฟ รีสอร์ท แอนด์<br>เรสซิเดนซ์<br>ต.ชะอำ อ.ชะอำ จ.เพชรบุรี<br>โทร.081-3589512 / 086-3259689 | 1.F&B Supervisor                           | 1 | ช   | 18+ | ไม่จำกัด | ตามตกลง | 1.เครื่องแบบยูนิฟอร์ม |
|   |   | 2.พนักงานดูแลสนาม                          | 1 | ช/ญ | 18+ | ไม่จำกัด | ตามตกลง | 2.หอพักพนักงาน        |
|   |   | 3.เจ้าหน้าที่ดูแลพีชไร                     | 1 | ช/ญ | 18+ | ไม่จำกัด | ตามตกลง | 3.ประกันสังคม         |

|   |   |                |   |   |     |        |         |  |
|---|---|----------------|---|---|-----|--------|---------|--|
| 6 | บริษัท เพชรบุรี วิศวกรรม เอ็นจิเนียริง จำกัด<br>111 ต.ดอนขุนห้วย อ.ชะอำ จ.เพชรบุรี<br>ประเภทธุรกิจ รับเหมาก่อสร้าง<br>โทร.062-3295651 คุณชฎานิชช์ | 1.วิศวกรคุมงาน | 2 | ช | 18+ | ป.ตรี+ | ตามตกลง |  |
|   |   | 2.ฟอร์แมน      | 2 | ช | 18+ | ปวส+   | ตามตกลง |  |
|   |   | 3.ธุรการ       | 2 | ญ | 18+ | ปวส+   | ตามตกลง |  |

## อำเภอท่ายาง

| ที่ | สถานประกอบการ   | ตำแหน่ง  | จำนวน    | เพศ | อายุ  | วุฒิการศึกษา | ค่าตอบแทน  | รายละเอียด |
|-----|---|--|----------|-----|-------|--------------|------------|------------|
| 1   | กาแพพันธุ์ไทย สาขาตลาดท่ายาง<br>688 17 18 ตำบล ท่ายาง อำเภอ<br>ท่ายาง เพชรบุรี<br>โทร.099-2072112   | 1.บาริสต้า   | 2        | ญ   | 20-35 | ม.6+         | ตามตกลง    |            |
| 2   | บริษัท อนาวิน โขลูชั่นส์ เดลิเวอ<br>รี่ จำกัด<br>396/6-7 ต.ท่ายาง อ.ท่ายาง จ.<br>เพชรบุรี<br>ประเภทธุรกิจ บริการด้าน การติดตั้ง<br>เครื่องจักรอุตสาหกรรมและอุปกรณ์<br>โทร.098-6416324 | 1.Sales Executive<br>2.พนักงานขายเน็ตบ้าน<br>ออนไลน์ | ไม่จำกัด | ช/ญ | 18+   | ปวช+         | 12,000 บาท |            |
|     |   |  | ไม่จำกัด | ช/ญ | 23+   | ป.ตรี+       | 10,000 บาท |            |

## อำเภอแก่งกระจาน

| ที่ | สถานประกอบการ  | ตำแหน่ง                            | จำนวน | เพศ | อายุ | วุฒิการศึกษา | ค่าตอบแทน | รายละเอียด          |
|-----|--|------------------------------------|-------|-----|------|--------------|-----------|---------------------|
| 1   | <b>ทูเก็ตเตอร์ รีสอร์ท แก่งกระจาน</b><br><br>168 ต.แก่งกระจาน อ.แก่งกระจาน<br>จ.เพชรบุรี<br><br>โทร. 081-2500922 | 1.พนักงานต้อนรับ GSA               | 1     | ช/ญ | 18+  | ไม่จำกัด     | ตามตกลง   | 1.ประกันสังคม       |
|     |  | 2.แม่บ้านทำความสะอาด<br>สะอาด Room | 1     | ช/ญ | 30+  | ไม่จำกัด     | ตามตกลง   | 2.โบนัสพิเศษ        |
|     |  | 3.พนักงานเสิร์ฟ                    | 1     | ช/ญ | 18+  | ไม่จำกัด     | ตามตกลง   | 3.อาหารกลางวัน      |
|     |  | 4.พ่อครัว/แม่ครัว                  | 1     | ช/ญ | 35+  | ไม่จำกัด     | ตามตกลง   | 4.งานเลี้ยงสังสรรค์ |
|     |  | 5.ผู้ช่วยครัว                      | 1     | ช/ญ | 20+  | ไม่จำกัด     | ตามตกลง   | 5.วันหยุดประจำปี    |
|     |  | 6.พนักงานทั่วไป                    | 1     | ช/ญ | 18+  | ไม่จำกัด     | ตามตกลง   |                     |
|     |  | 7.คนดูแลสวน                        | 1     | ช/ญ | 25+  | ไม่จำกัด     | ตามตกลง   |                     |
|     |  | 8.พนักงานล้างจาน                   | 1     | ช/ญ | 30+  | ไม่จำกัด     | ตามตกลง   |                     |

ต่างจังหวัด

| ที่ | สถานประกอบการ  | ตำแหน่ง   | จำนวน    | เพศ | อายุ | วุฒิการศึกษา | ค่าตอบแทน | รายละเอียด   |
|-----|--|---|----------|-----|------|--------------|-----------|--|
| 1   | บริษัท รักษาความปลอดภัย ไทย<br>เซ็นทรัล อินเทอร์เน็ต ชั้นแนล<br>จำกัด<br><br>395 ถ. ประชาสุข แขวงรัชดาภิเษก<br>เขตดินแดง กรุงเทพมหานคร<br><br>ประเภทธุรกิจ บริการรักษาความ<br>ปลอดภัย<br>โทร.062-5678945 | 1.พนักงานรักษาความ<br>ปลอดภัย ประจำ<br>โรงงานแคลคอปป์สระพัง<br><br>2..พนักงานรักษาความ<br>ปลอดภัย ประจำ<br>โรงงานแคลคอปป์ใหม่<br>(ห้วยกระแทก) | ไม่จำกัด | ช/ญ | 18+  | ไม่จำกัด     | 547 บ/ว.  | 1.เงินเบิกล่วงหน้าวันละ<br>200 บาท<br><br>2.เบี้ยเลี้ยง/เบี้ยขยัน<br><br>3.ประกันสังคม<br><br>4.ชุดยูนิฟอร์ม 2 ชุด<br><br>5.วันหยุดพักผ่อนประจำปี<br><br>6.สำรองที่พักใกล้<br>หน่วยงาน |

|   |  |   |   |     |     |      |         |                        |
|---|--|---|---|-----|-----|------|---------|------------------------|
| 2 | <b>บริษัท โรแยล พลัส จำกัด</b><br><b>(มหาชน)</b><br><br>129 ม.6 ต.แพรวหนามแดง อ.อัมพ<br>วา จ.สมุทรสงคราม<br><br>ประเภทกิจการผลิตและจำหน่าย<br>เครื่องดื่มน้ำผลไม้<br><br>โทร.034-710913 ต่อ 104 /<br>064-9844795 | 1.ช่างซ่อมบำรุง/คุม<br>เครื่องจักร ช่างประจำ<br>หม้อไอน้ำ | 1 | ช/ญ | 18+ | ปวช  | ตามตกลง | 1.ชุดยูนิฟอร์ม         |
|   |  | 2.หัวหน้างานผลิต  | 1 | ช/ญ | 18+ | ม.6+ | ตามตกลง | 2.เบี้ยขยัน            |
|   |  | 3.หัวหน้าหน่วยไลน์ผลิต                                    | 1 | ช/ญ | 18+ | ม.6+ | ตามตกลง | 3.ค่าทักษะ             |
|   |  | 4.พนักงานไลน์ผลิต   | 1 | ช/ญ | 18+ | ม.6+ | ตามตกลง | 4.ค่ากะ                |
|   |  | 5.พนักงานคุมเครื่อง<br>ไลน์ผลิต                           | 1 | ช/ญ | 18+ | ม.6+ | ตามตกลง | 5.อาหารฟรี             |
|   |  | 6.พนักงานเช็คเกอร์  | 1 | ช/ญ | 18+ | ม.6+ | ตามตกลง | 6.ที่พัก               |
|   |  | 7.พนักงาน QC/QA   | 1 | ช/ญ | 18+ | ม.6+ | ตามตกลง | 7.ประกันกลุ่ม          |
|   |  | 8.พนักงานควบคุมและ<br>ตรวจสอบไลน์ผลิต                     | 1 | ช/ญ | 18+ | ม.6+ | ตามตกลง | 8.ตรวจสอบสุขภาพประจำปี |
|   |  | 9.ช่างซ่อมบำรุง   | 1 | ช/ญ | 18+ | ม.6+ | ตามตกลง |                        |
|   |  | 10.ช่างไฟฟ้า/สอบเทียบ                                     | 1 | ช/ญ | 18+ | ม.6+ | ตามตกลง |                        |
|   |  | 11.พ่อบ้าน  | 1 | ช   | 18+ | ม.6+ | ตามตกลง |                        |

|   |   |                         |   |     |       |          |           |   |
|---|---|-------------------------|---|-----|-------|----------|-----------|---|
| 3 | <b>Arena Hua Hin</b><br><br>52 Arena 52 ถ.เพชรเกษม ต.หัวหิน อ.หัวหิน จ.ประจวบคีรีขันธ์<br><br>โทร.032-090-633 ต่อ 4560  | 1.เทรนเนอร์ฟิตเนส       | 1 | ช/ญ | 20+   | ป.ตรี    | ตามตกลง   | 1.วันหยุดประจำปี / วันหยุดพักผ่อน<br><br>2.ประกันสุขภาพ / ประกันสังคม<br><br>3.อาหารฟรี 2 มื้อ<br><br>4.ยูนิฟอร์ม |
| 4 | <b>บริษัท สยามแก๊ส แอนด์ ปีโตรเคมีคัลส์ จำกัด (มหาชน)</b><br><br>553 ถ. ราชปรารภ แขวงมักกะสัน เขตราชเทวี กรุงเทพมหานคร<br><br>ประเภทธุรกิจ ซื้อมาขายไปแก๊ส แอลพีจีบริการผ่านท่าและอื่นๆ<br><br>โทร.02-1209999 / 032-795067 / 032-795076 | 1.พนักงานขับรถขนส่งแก๊ส | 2 | ช   | 25-45 | ไม่จำกัด | 12000 บ/ด |   |
|   |   | 2.พนักงานบรรจุแก๊ส      | 3 | ช   | 20-50 | ไม่จำกัด | 351 บ/ว   |   |

|   |   |  |   |   |       |          |         |   |
|---|---|--|---|---|-------|----------|---------|---|
| 5 | <b>บริษัท นครชัย21 จำกัด</b><br><br>1540 42 ถ. มิตรภาพ ต.ในเมือง อ.<br>ประเททธุรกิจ บริการด้านขนส่ง<br>โทร.044-257997 ต่อ 123 /<br>082-3235666  | 1.พนักงานขับรถ<br><br>2.พนักงานต้อนรับบนรถ<br>3.พนักงานล้างรถโดยสาร<br>4.พนักงานบริการลูกค้า<br><br>5.ช่าง | 6 | ช | 27+   | ไม่จำกัด | ตามตกลง | 1.มีใบอนุญาตขับชีรถชนิดที่ 2 (อนุญาตมาแล้ว 3ปี) |
| 6 | <b>บริษัท นครชัยทัวร์ จำกัด</b><br><br>1536 38 ถ. มิตรภาพ ตำบลในเมือง<br>อ.เมืองนครราชสีมา จ.นครราชสีมา<br><br>ประเททธุรกิจ บริการด้านขนส่ง<br>ด้วยรถยนต์โดยสาร<br>โทร.044-261555 ต่อ 123 /<br>082-23235666 | 1.พนักงานขับรถ<br><br>2.เจ้าหน้าที่พัสดุ   | 2 | ช | 27-55 | ม.3+     | ตามตกลง | 1.มีใบอนุญาตขับชีรถชนิดที่ 2 (อนุญาตมาแล้ว 3ปี) |
|   |   |  | 1 | ช | 18+   | ม.3+     | ตามตกลง |   |

## อำเภอบ้านลาด

| ที่ | สถานประกอบการ  | ตำแหน่ง  | จำนวน                      | เพศ                        | อายุ                                   | วุฒิการศึกษา                        | ค่าตอบแทน                              | รายละเอียด |
|-----|--|--|----------------------------|----------------------------|--|-------------------------------------|--|------------|
| 1   | <p><b>สมภิมรย์ แจ่วฮ้อน เพชรบุรี</b></p> <p>ต.สมอพลี อ.บ้านลาด จ.เพชรบุรี</p> <p>ประเภทกิจการ ร้านอาหาร</p> <p>โทร.091-7793656 คุณเพชร</p>                     | 1.พนักงานเสิร์ฟ  | 2                          | ช                          | 18+                                    | ไม่จำกัด                            | ตามตกลง                                |            |
| 2   | <p><b>บริษัท เพชรทำยางโลหะ จำกัด</b></p> <p>132 ม.2 ต.ถ้ำรงค์ อ.บ้านลาด จ.เพชรบุรี</p> <p>ประเภทธุรกิจ ผลิตและจำหน่ายผลิตภัณฑ์เหล็ก</p> <p>โทร.081-4072667</p> | <p>1.พนักงานชาย</p> <p>2.พนักงานขับรถเทรลเลอร์</p> <p>3.ช่างไฟฟ้า/ช่างเชื่อม</p> | <p>1</p> <p>1</p> <p>1</p> | <p>ญ</p> <p>ช</p> <p>ช</p> | <p>20-35</p> <p>25-45</p> <p>22-45</p> | <p>ปวช+</p> <p>ม.6+</p> <p>ปวช+</p> | <p>380+</p> <p>25,000+</p> <p>380+</p> |            |

|    |   |   |   |     |       |          |         |                                      |
|----|---|---|---|-----|-------|----------|---------|--------------------------------------|
| 19 | <b>โรงแรมซูเปอร์ไฮเวย์</b><br><br>159 ถ.เพชรเกษม ต.สมอพลี อ.<br>บ้านลาด จ.เพชรบุรี<br><br>โทร.080-5794665 | 1.แม่บ้าน   | 1 | ญ   | 30-45 | ไม่จำกัด | 351+    | 1.ประกันสังคม<br><br>2.เสี่ยูนิฟอร์ม |
| 4  | <b>บริษัท มณีถาวรสมาร์ทโฮม จำกัด</b><br><br>ต.ไร่มะขาม อ.บ้านลาด จ.เพชรบุรี<br><br>โทร.081-1077104        | 1.พนักงานขายโครงการ<br><br>2.พนักงานขาย<br><br>3.พนักงานบัญชี<br><br>4.พนักงานขับรถสิบล้อ/<br>เฮียบ | 2 | ช   | 20-35 | ไม่จำกัด | ตามตกลง |                                      |
|    |   |   | 3 | ญ   | 20-35 | ปวช+     | ตามตกลง |                                      |
|    |   |   | 2 | ช/ญ | 25-35 | ปวส+     | ตามตกลง |                                      |
|    |   |   | 1 | ช/ญ | 20+   | ไม่จำกัด | ตามตกลง |                                      |