



สมเด็จพระนางเจ้าสิริกิติ์
พระบรมราชินีนาถ
พระบรมราชชนนีพันปีหลวง
วันแม่แห่งชาติ



ข่าวสารตลอดรายการ
อังกุวัตพิชญ์โลก

ฉบับที่ 8/2568
เดือน สิงหาคม 2568

จัดทำโดย

สำนักงานจัดหางานจังหวัดพิษณุโลก



☎ 0 5524 6257
🌐 doe.go.th/phitsanulok
✉ Plk@doe.go.th
📍 สำนักงานจัดหางานจังหวัดพิษณุโลก
📍 สำนักงานจัดหางานจังหวัดพิษณุโลก
ศาลากลางจังหวัดพิษณุโลก ชั้น3 อาคารหลังใหม่
ต.วังจันทน์ ต.ในเมือง อ.เมือง จ.พิษณุโลก



สารบัญ

ข่าวสารตลาดแรงงาน

หน้า

- การให้บริการจัดหางานในประเทศ 1
- การบริการผู้ประกันตนกรณีว่างงาน 2

- การไปทำงานต่างประเทศ 3-4
- สถานการณ์การมีงานทำ การไปทำงานในต่างประเทศ 4

- การทำงานของคนต่างด้าว 5-8
- ข่าวประชาสัมพันธ์ 9-19

- ตำแหน่งงานว่าง 20-24
- ภาพกิจกรรมสำคัญ 25-32

- คณะผู้จัดทำ 33



สวัสดีค่ะ...ท่านผู้อ่านที่ติดตามข่าวสารตลาดแรงงานของสำนักงานจัดหางาน
จังหวัดพิษณุโลก เดือนกรกฎาคม 2568 พบกันอีกเช่นเคยกับสาระน่ารู้ ข่าวสารต่างๆ
สถานการณ์ตลาดแรงงานจังหวัดพิษณุโลก การส่งเสริมการมีงานทำ ข่าวสารด้านแรงงาน
เส้นทางอาชีพ และตำแหน่งงานว่างประจำเดือนกรกฎาคม 2568
เพื่อเป็นแนวทางในการประกอบอาชีพและการมีงานทำ





การให้บริการจัดหางานในประเทศ

ประจำเดือน กรกฎาคม 2568

ผู้สมัครงาน

ยอดสะสม : 3,328

2568 **445 อัตรา**

2567 **383 อัตรา**



ความต้องการแรงงาน

ยอดสะสม : 3,394

2568 **408 อัตรา**

2567 **1,010 อัตรา**

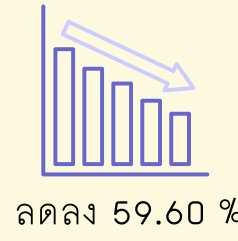

การบรรจุงาน

ยอดสะสม : 2,667

2568 **392 อัตรา**

2567 **369 อัตรา**



ความต้องการแรงงาน

ประเภทอุตสาหกรรม

ประเภทอุตสาหกรรม	จำนวนอัตรา	ช่วงอายุ
1.การผลิต	172 อัตรา	25-29 ปี
2.การขนส่งและการขายปลีก	120 อัตรา	25-29 ปี
3.ก่อสร้าง	50 อัตรา	25-29 ปี
4.ไฟฟ้า ก๊าซ	17 อัตรา	18-24 ปี
5.ที่พักแรม	17 อัตรา	30-39 ปี
6.อื่นๆ	10 อัตรา	25-29 ปี

อาชีพ

อาชีพ	จำนวนอัตรา	ช่วงอายุ
1.อาชีพงานพื้นฐาน	275 อัตรา	25-29 ปี
2.ใช้ฝีมือธุรกิจ	65 อัตรา	25-29 ปี
3.ผู้ปฏิบัติงานในโรงงาน	25 อัตรา	25-29 ปี
4.เสมียน เจ้าหน้าที่	9 อัตรา	18-24 ปี
5.ช่างเทคนิค	8 อัตรา	18-24 ปี
6.อื่นๆ	4 อัตรา	30-39 ปี

วุฒิการศึกษา

1. มัธยมศึกษา	95 อัตรา
2. ปริญญาตรี	71 อัตรา
3. ปวส.	71 อัตรา
4. ปวช.	67 อัตรา
5. อนุปริญญา	61 อัตรา
6. ประถมศึกษา	20 อัตรา

5.ช่างเทคนิค

ผู้สมัคร

อาชีพ

อาชีพ	จำนวนคน	ช่วงอายุ
1. อาชีพพื้นฐาน	159 คน	30-39 ปี
2. ช่างเทคนิค	58 คน	30-39 ปี
3.ผู้ปฏิบัติงานใช้ฝีมือธุรกิจ	53 คน	40-49 ปี
4. เสมียน เจ้าหน้าที่	30 คน	30-39 ปี
5.ผู้ปฏิบัติงานในโรงงาน	28 คน	30-39 ปี
6. อื่นๆ	32 คน	30-39 ปี

วุฒิการศึกษา

1.มัธยมศึกษา	102 คน
2.ปริญญาตรี	97 คน
3. ประถม	20 คน
4. ปวช.	63 คน
5. ปวส.	68 คน
6. อื่นๆ	0 คน

บรรจุงาน

ประเภทอุตสาหกรรม

ประเภทอุตสาหกรรม	จำนวนคน	ช่วงอายุ
1. การขนส่ง/ปลีกยานยนต์	145 คน	30-39 ปี
2. การผลิตฯ	138 คน	30-39 ปี
3. ที่พักแรม	79 คน	40-49 ปี
4. ไฟฟ้า ก๊าซ	2 คน	30-39 ปี
5. การขนส่ง	1 คน	40-49 ปี
6. อื่นๆ	0 คน	0 ปี

อาชีพ

อาชีพ	จำนวนคน	ช่วงอายุ
1.อาชีพงานพื้นฐาน	191 คน	30-39 ปี
2.ผู้ปฏิบัติงานใช้ฝีมือธุรกิจ	71 คน	40-49 ปี
3.ผู้ปฏิบัติงานในโรงงาน	39 คน	25-29 ปี
4.เสมียน เจ้าหน้าที่ฯ	21 คน	40-49 ปี
5.ช่างเทคนิค	10 คน	25-29 ปี
6.อื่นๆ	11 คน	40-49 ปี

วุฒิการศึกษา

1.มัธยมศึกษา	91 คน
2.ปริญญาตรี	79 คน
3.ปวส.	64 คน
4.ปวช.	57 คน
5.ประถม	13 คน
6.อื่นๆ	0 คน

การบริการผู้ประกันตน

กรณีว่างงาน

ณ สำนักงานจัดหางานจังหวัดพิษณุโลก

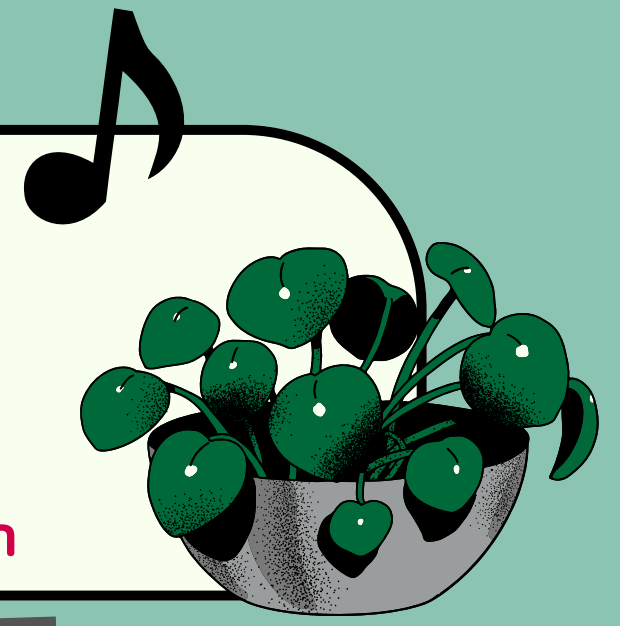

ประจำเดือน
กรกฎาคม

เลิกจ้างในจังหวัดพิษณุโลก

20

คน

เลิกจ้างจากต่างจังหวัด

7

คน

ขึ้นทะเบียน

2568

386 คน

2567

588 คน

จำนวนคนขึ้นทะเบียน
ลดลงร้อยละ 34.35



ถูกเลิกจ้าง

2568

27 คน

2567

230 คน

จำนวนคนถูกเลิกจ้าง
ลดลงร้อยละ 88.26



ลาออก

2568

359 คน

2567

358 คน

จำนวนคนลาออก
เพิ่มขึ้นร้อยละ 0.2



รายงานตัวกรณีว่างงาน

รายงานตัว คน



219 คน



206 คน

" ผู้ประกันตนกรณีว่างงาน (ต่างชาติ)

- ขึ้นทะเบียน 1 คน
- รายงานตัว 2 คน
- ถูกเลิกจ้าง - คน
- เพศ ชาย 2 หญิง -
- ลาออก 1 คน
- สัญชาติ จีน
- เพศ - สัญชาติ -

" รวมผู้มาใช้บริการทั้งหมด "

จำนวน 811 คน

แบบสำรวจความพึงพอใจการบริการ
ของสำนักงานจัดหางานจังหวัดพิษณุโลก

ประจำเดือนกรกฎาคม 2568
เฉลี่ย 99.17 %



การไปทำงานต่างประเทศ

แรงงานไทยในจังหวัดพิษณุโลกที่ได้รับอนุญาตให้เดินทางไปทำงานต่างประเทศ

**ประจำเดือน
กรกฎาคม 2568**

**แจ้งความประสงค์ไปทำงาน
ต่างประเทศ จำแนกวุฒิการศึกษา**

1 ประถมศึกษา	♂ 0	♀ 0	= 0 คน
2 มัธยมศึกษา	♂ 6	♀ 3	= 9 คน
3 ปวช./ปวส./ อนุปริญญา	♂ 2	♀ 1	= 3 คน

**คหกรรมศาสตร์
ลงทาบเบี่ยง**

รวมทั้งสิ้น 13 คน

4 ปริญญาตรี	♂ 0	♀ 1	= 1 คน
5 ปริญญาโท	♂ -	♀ -	= - คน

ประเทศ

รวมทั้งสิ้น 27 คน **ที่คหกรรมศาสตร์ลงทาบเบี่ยง
แจ้งความประสงค์ไปทำงาน มากที่สุด**

1 เกาหลีใต้	9 คน	4 ญี่ปุ่น	4 คน
2 ออสเตรเลีย	5 คน	5 แคนาดา	2 คน
3 ไต้หวัน	4 คน	6 อื่นๆ	5 คน



*1 คนสามารถลงได้มากกว่า 1 ประเทศ

ตำแหน่งงาน

**ที่คหกรรมศาสตร์ลงทาบเบี่ยง
แจ้งความประสงค์ไปทำงานมากที่สุด** **รวมทั้งสิ้น 22 คน**

1 คนงานเกษตร	7 คน	4 นวดแผนไทย	2 คน
2 พนักงานโรงงาน	5 คน	5 พนักงานทั่วไป	1 คน
3 กู้	2 คน	6 อื่นๆ	5 คน



*1 คนสามารถลงได้มากกว่า 1 อาชีพ

ประเทศ

รวมทั้งสิ้น 30 คน **ที่คหกรรมศาสตร์เชิงทาง
ไปทำงาน มากที่สุด**

1 ไต้หวัน	10 คน	4 ฮ่องกง	3 คน
2 ญี่ปุ่น	3 คน	5 อิตาลี	2 คน
3 สิงคโปร์	3 คน	6 อื่นๆ	9 คน

ตำแหน่งงาน

**ที่คหกรรมศาสตร์เชิงทางไปทำงาน
มากที่สุด** **รวมทั้งสิ้น 28 คน**

1 พนง.ฝ่ายผลิต	4 คน	4 ช่างเชื่อม	2 คน
2 กกรรมกร	2 คน	5 กู้	2 คน
3 พนง.ทั่วไป	2 คน	6 อื่นๆ	18 คน





แรงงานไทยในจังหวัดพิษณุโลกที่ได้รับอนุญาตให้เดินทางไปทำงานต่างประเทศ
ประจำเดือน กรกฎาคม 2568



คนหางานลงทะเบียน แจ้งความประสงค์ไปทำงานต่างประเทศ

8 คน 5 คน = 13 คน



แจ้งการเดินทาง (Re-Entry) เดินทางกลับไปทำงานต่างประเทศ

15 คน 10 คน = 15 คน



คนหางานไปทำงานต่างประเทศด้วยตนเอง

2 คน 3 คน = 5 คน

สถานการณ์การมีงานทำ

การไปทำงานในต่างประเทศจังหวัดพิษณุโลก

แยก
อำเภอ

แรงงานไทยที่ไปทำงานต่างประเทศของจังหวัดพิษณุโลก

3 5

เมืองพิษณุโลก

8

- -

นครไทย

0

- 1

วังทอง

1

8 3

บางระกำ

11

1 -

ชาติตระการ

2

- -

บางกระทุ่ม

0

1 1

เนินมะปราง

2

1 -

พรหมพิราม

1

2 1

วัดโบสถ์

3

รวมทั้งสิ้น = 27 คน



สถานการณ์การทำงานของคนต่างด้าว



ข้อมูล ณ วันที่ 25 กรกฎาคม 2568

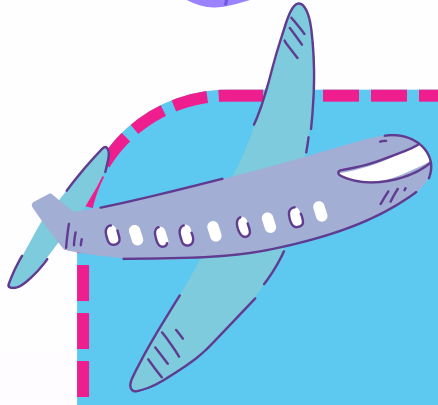

คนต่างด้าวจดทะเบียนและขอใบอนุญาตทำงาน ในจังหวัดพิษณุโลก

● รวมทั้งสิ้น **9,144** คน

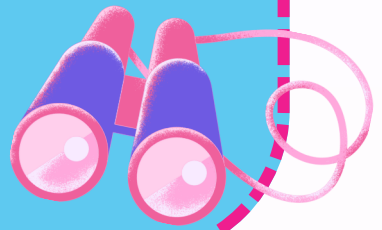

คนต่างด้าว ประเภทชั่วคราว

มาตรา 59
จำนวน **319** คน



คนต่างด้าว บุคคลบนพื้นที่สูง

มาตรา 63/1
จำนวน **72** คน



คนต่างด้าว 4 สัญชาติ (เมียนมา ลาว กัมพูชา และเวียดนาม)

คนต่างด้าว
จำนวน **8,752** คน



ตามมติ ครม.
ใบอนุญาตทำงานสิ้นสุด วันที่ 13 ก.พ. 68
สัญชาติ เมียนมา
รวมทั้งสิ้น **4,870** คน



ตามมติ ครม.
ใบอนุญาตทำงานสิ้นสุด วันที่ 24 ก.ย. 68
สัญชาติ กัมพูชา
รวมทั้งสิ้น **181** คน



มติ ครม.24 ก.ย.67
รวมทั้งสิ้น
2,333 คน
มติ ครม. 4 ก.พ.68
รวมทั้งสิ้น
4 คน



นำเข้า **MOU**
จำนวน **1,364** คน





ข้อมูลนายจ้างและแรงงานต่างด้าว 4 สัญชาติ (กัมพูชา เมียนมา ลาว และเวียดนาม) ที่ได้รับอนุญาตทำงานในจังหวัดพิษณุโลก

จำแนกเป็นอำเภอจำนวนนายจ้าง/สถานประกอบการ
ที่จ้างแรงงานต่างด้าว 4 สัญชาติ (กัมพูชา เมียนมา ลาวและเวียดนาม)
รวม = 1,931 แห่ง

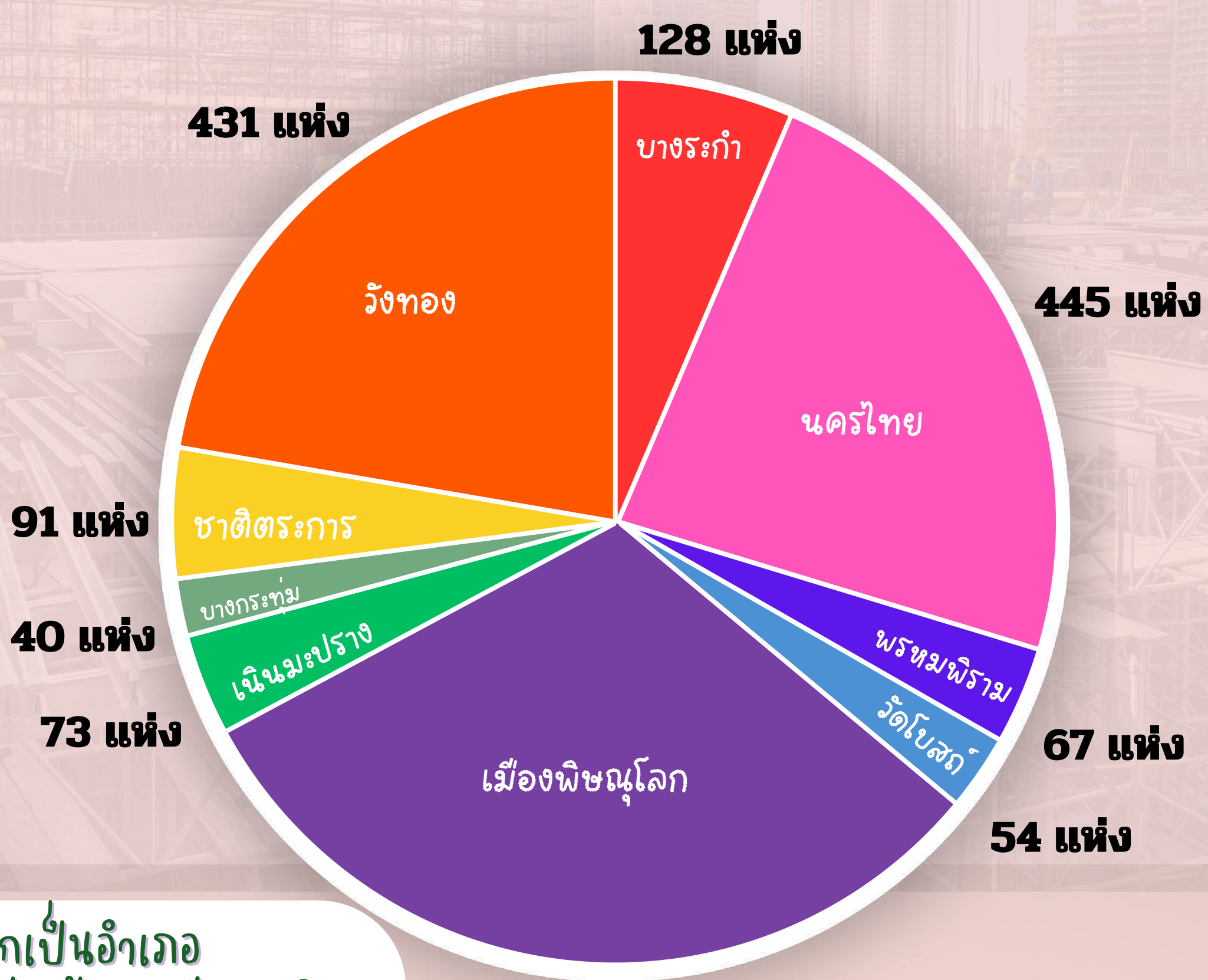

จำแนกเป็นอำเภอ
ตามแรงงานต่างด้าว 4 สัญชาติ
(กัมพูชา เมียนมา ลาวและเวียดนาม)
รวม = 8,752 ราย

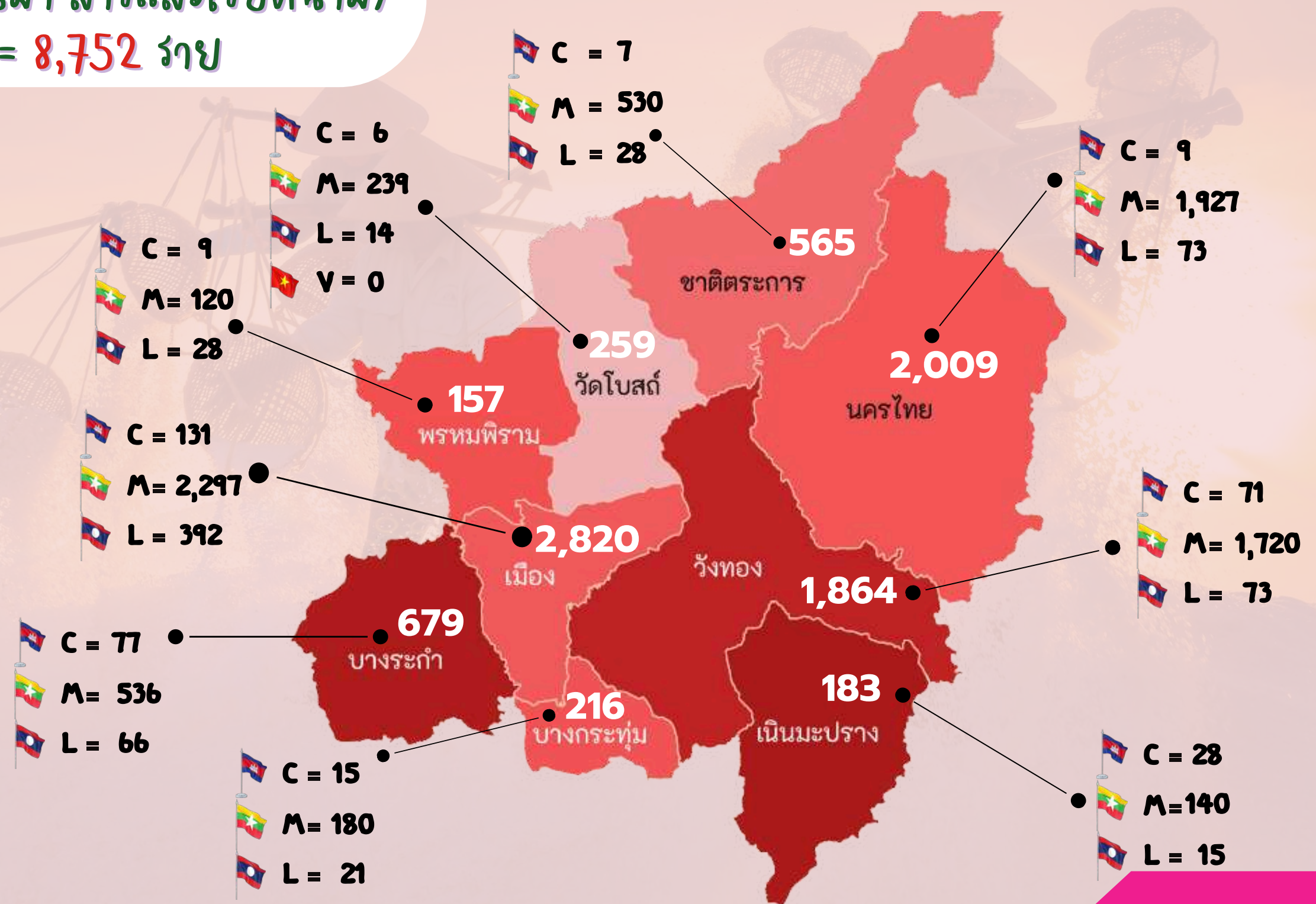

* จังหวัดพิษณุโลกมีบริษัทนำคนต่างด้าวเข้ามาทำงานในประเทศ จำนวน 1 บริษัท
บริษัทนำคนต่างด้าวมาทำงานในประเทศ ซี.ซี.ที.อินเตอร์ เทรดิง จำกัด



ข้อมูลนายจ้างและแรงงานต่างด้าว 4 สัญชาติ (กัมพูชา เมียนมา ลาว และเวียดนาม)

ที่ได้รับอนุญาตทำงานในจังหวัดพิษณุโลก

ประเภทกิจการ

5 อันดับ

1

เกษตรและประมง

นายจ้าง (991 คน)

คนต่างด้าว (4,803 คน)



2

งานบ้าน

นายจ้าง (382 คน)

คนต่างด้าว (485 คน)



3

กิจการก่อสร้าง

นายจ้าง (130 คน)

คนต่างด้าว (775 คน)



4

จำหน่ายอาหารและเครื่องดื่ม

นายจ้าง (128 คน)

คนต่างด้าว (577 คน)



5

ค้าส่ง ค้าปลีกแผงลอย

นายจ้าง (97 คน)

คนต่างด้าว (317 คน)



อันดับ 1
เมียนมา



อันดับ 2
ลาว

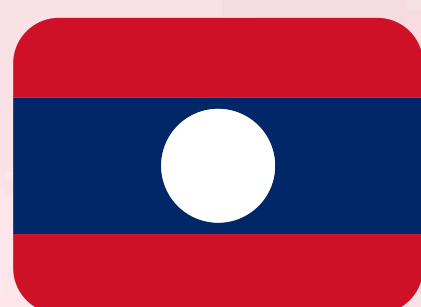

อันดับ 3
กัมพูชา



อันดับ 4
เวียดนาม



สัญชาติ

7,689

710

353

0

= 8,752



ข้อมูลคนต่างด้าวสัญชาติอื่นๆ ที่ได้รับอนุญาตให้ทำงาน (กรกฎาคม 2568)

(ม.59, ม.62, ม.63/1)

ประเภทชั่วคราว ตามมาตรา 59, 67, 69 จำนวน 316 คน

ประเภทส่งเสริมการลงทุน ตามมาตรา 62 จำนวน 1 คน

ประเภทชนกลุ่มน้อย ตามมาตรา 63/1 จำนวน 72 คน

159 คน

232 คน

รวมทั้งสิ้น
391 คน

จำนวนคนต่างด้าว จำแนกตามสัญชาติ

- ฟิลิปปินส์ 128 คน
- อเมริกัน 19 คน
- จีน 30 คน
- อังกฤษ 13 คน
- เกาหลีใต้ 17 คน
- อินเดีย 9 คน
- ญี่ปุ่น 14 คน
- แอฟริกาใต้ 6 คน
- สัญชาติอื่นๆ 155 คน

รวม 391 คน

จำนวนคนต่างด้าว จำแนกตามอำเภอ

- เมืองพิษณุโลก 326 คน
- วังทอง 23 คน
- นครไทย 5 คน
- ชชาติตระการ 1 คน
- เนินมะปราง 3 คน
- บางระกำ 15 คน
- บางกระทุ่ม 5 คน
- พรหมพิราม 7 คน
- วัดโบสถ์ 6 คน

รวม 391 คน

จำนวนคนต่างด้าว จำแนกตามตำแหน่งงาน

- ครู 295 คน
- ประธานกรรมการ 2 คน
- ผู้จัดการฝ่ายต่างๆ 18 คน
- ผู้เผยแพร่ศาสนา 10 คน
- ผู้ฝึกสอนกีฬา 5 คน
- อื่นๆ 61 คน

รวม 391 คน

จำนวนคนต่างด้าว จำแนกตามประเภทกิจการ

- โรงเรียน 295 คน
- เผยแพร่ความรู้ทางศาสนา 10 คน
- สโมสรฟุตบอล 5 คน
- ร้านอาหารและเครื่องดื่ม 3 คน
- การผลิตผลิตภัณฑ์อื่นๆ 8 คน
- อื่นๆ 70 คน

รวม 391 คน

จำนวน
สถานประกอบการ
ทั้งหมด

132 แห่ง



โทษของยาเสพติด



ภัย จาก บุหรี่ไฟฟ้า

บุหรี่ไฟฟ้า 1 แท่ง มีปริมาณ นิโคติน เท่ากับบุหรี่ทั่วไป จำนวน 20 มวน

ระบบประสาทและสมอง

เซลล์สมองถูกทำลาย อาจทำให้เกิดอาการวิงเวียนศีรษะ ปวดศีรษะ นอนไม่หลับ ความจำลดลง เรียนหนังสือไม่รู้เรื่อง

ระบบหลอดเลือดและหัวใจ

ภาวะหลอดเลือดแข็ง โรคหลอดเลือดหัวใจ จังหวะการเต้นของหัวใจผิดปกติ ความดันโลหิตเพิ่มขึ้น

ระบบการหายใจ

เกิดการระคายเคือง ไอ เหนื่อยง่าย โรคปอดอุดกั้นเรื้อรัง หลอดลมอักเสบ โรคมะเร็ง

ระบบทางเดินอาหาร

ทำให้เกิดแผลในกระเพาะ คลื่นไส้ อาหารไม่ย่อย กรดไหลย้อน และอาจนำไปสู่โรคมะเร็ง

ผู้ที่สัมผัสสารพิษที่ตกค้างจากควันบุหรี่หรือที่เรียกว่า "บุหรี่มือสาม" อาจเกิดอาการผิวหนังอักเสบ

ขอบคุณข้อมูล : กรมควบคุมโรค กระทรวงสาธารณสุข

#เตือนภัย สืบครมาล iDMB

ความแตกต่างระหว่าง บุหรี่ไฟฟ้า และ หมากฝรั่งเลิกบุหรี่

บุหรี่ไฟฟ้า



หมากฝรั่งเลิกบุหรี่



<p>บุหรี่ไฟฟ้า หลากหลายชนิด ใช้สูบเพื่อ ความรื่นรมย์</p> <ul style="list-style-type: none"> - มีนิโคตินความเข้มข้นสูง - มีกัลลิตรัส 16,000 กลิ่น - มีสารเคมีอันตราย สารก่อมะเร็ง - ก่อให้เกิดโรคปอด โรคหัวใจ อันตรายระยะยาวที่ยังไม่รู้ - ใช้แล้วเสพติดนิโคตินหนักมากกว่าเสพติด บุหรี่มวน - ใช้ง่าย สะดวกใช้ได้ทุกเวลา 	<p>หมากฝรั่งนิโคติน ที่ใช้รักษาเพื่อเลิกบุหรี่</p> <ul style="list-style-type: none"> - มีนิโคตินความเข้มข้นต่ำ - ห้ามเติมสารปรุงแต่งกลิ่นรส - ไม่มีสารเคมีอันตราย สารก่อมะเร็ง - ใช้ระยะสั้นเพื่อการรักษาเท่านั้น - โอกาสเสพติดแทบจะไม่มี เพราะนิโคตินน้อยมาก เพียงพอที่จะลดความอยากบุหรี่ แต่ไม่เกิดความรู้สึกเหมือนสูบบุหรี่มวน หรือ บุหรี่ไฟฟ้า - ขั้นตอนการใช้ยากพอสมควร
<p>ยังไม่มีประเทศไหนในโลกที่มีบุหรี่ไฟฟ้า ขึ้นทะเบียนเป็นยาเลิกบุหรี่</p>	<p>ได้รับการขึ้นทะเบียนเป็นยาเลิกบุหรี่ ในประเทศต่าง ๆ ทั่วโลก</p>

มูลนิธิรณรงค์เพื่อการไม่สูบบุหรี่ ashthailand
ศ.นพ. ประทีป วาศิลาภกิจ วันที่ 4 มกราคม 2567



รับมือน้ำท่วมอย่างปลอดภัย Flood Safety Tips

ก่อนเกิดน้ำท่วม

- ติดตามข่าวสาร สถานการณ์น้ำท่วม
- ยกสิ่งของขึ้นที่สูง
- เตรียมอุปกรณ์ยังชีพ อาหารแห้ง ยา
- ศึกษาเส้นทางอพยพ
- เตรียมกระสอบทราย ปิดกั้นบริเวณพื้นที่ต่ำ

ระหว่างเกิดน้ำท่วม

- ย้ายรถยนต์และยานพาหนะ ไปจอดในที่น้ำท่วมไม่ถึง
- ปิดเตาแก๊ส เครื่องใช้ไฟฟ้า ยกเบรกเกอร์ ป้องกัน ไฟฟ้าลัดวงจร
- ระวัง สัตว์มีพิษที่มากับน้ำ พบ โทร: ดุกเงิน 1669 กู้ชีพ-กู้ภัย #มูลนิธิกุศลธรรมภูเก็ต ศูนย์วิทยุเมืองภูเก็ต 076-355301-2.
- หากน้ำท่วมฉับพลัน งดขับรถฝ่าทางน้ำไหล

หลังเกิดน้ำท่วม

- ติดต่อ กองอำนวยการป้องกันและบรรเทาสาธารณภัยจังหวัดภูเก็ต โทร 076-510098
- ติดต่อ ขอความช่วยเหลือ ดุกเงิน โทร 1784 กรมป้องกันและบรรเทาสาธารณภัย (ปภ.)

สำนักงานแรงงานจังหวัดภูเก็ต PHUKET PROVINCIAL LABOUR OFFICE
 โทร. 076 354 035 - 6 โทรสาร 076 354 036 HTTP://PHUKET.MOL.GO.TH



รถที่จมน้ำท่วม... รีบโทรแจ้งกู้ชีพกู้ภัย

- รถที่จมน้ำท่วม... รีบโทรแจ้งกู้ชีพกู้ภัย
- บอจุดที่น้ำท่วม
- อาศัยในที่ปลอดภัย
- ระวังสิ่งของตกจากที่สูง
- อย่าดื่มแอลกอฮอล์

รถที่จมน้ำท่วม... รีบโทรแจ้งกู้ชีพกู้ภัย

- รถที่จมน้ำท่วม... รีบโทรแจ้งกู้ชีพกู้ภัย
- ระวังแก๊สรั่ว
- ระวังงูพิษ
- ระวังรถชน

รถที่จมน้ำท่วม... รีบโทรแจ้งกู้ชีพกู้ภัย

- ติดต่อ กองอำนวยการป้องกันและบรรเทาสาธารณภัยจังหวัดภูเก็ต โทร 076-510098
- ติดต่อ ขอความช่วยเหลือ ดุกเงิน โทร 1784 กรมป้องกันและบรรเทาสาธารณภัย (ปภ.)

สำนักงานแรงงานจังหวัดภูเก็ต PHUKET PROVINCIAL LABOUR OFFICE
 โทร. 076 354 035 - 6 โทรสาร 076 354 036 HTTP://PHUKET.MOL.GO.TH



60

ยังแจ๋ว

อายุ 60 ปีไม่ใช่เรื่องใหญ่
หากหัวใจเราพร้อมลุย

- ### คุณสมบัติ
- อายุ 60 ปีบริบูรณ์ขึ้นไป
 - จบการศึกษา ระดับ ม.3 ขึ้นไป
 - สุขภาพแข็งแรง ไม่มีโรคประจำตัวร้ายแรงที่เป็นอุปสรรคต่อการทำงาน

- ### ตำแหน่งที่เปิดรับ
- บริการลูกค้า
 - คัดคุณภาพอาหารสด
 - จัดเรียงสินค้า
 - บาริสต้า

สแกน QR Code สมัคร

ติดต่อสอบถาม
คุณเอ๋
086-729-8266
คุณเต
091-203-6733



สาขาที่เปิดรับ

- | | | | | | |
|--|--|---|--|---|---|
| <h3>กรุงเทพมหานคร</h3> <ul style="list-style-type: none"> • บวมินทร์ ซอย 42 แยก 25 • रामคำแหง 166 • रामคำแหง 43/1 • เสรีไทย • คลองตัน • ตลาดทองร่มเกล้า ซ.3 • ประชาอุทิศ • ประชาสัมพันธ์ ซอย 17 • ประชาสงเคราะห์ 14 • ประชาสงเคราะห์ 28 • ประชาราษฎร์บำเพ็ญ • มัยลาภ • สุทธิสาร • ทาวน์อินทาวน์ • ลาดพร้าว 47 • ลาดพร้าว 87 แยก 13 • ลาดพร้าว 101 • ลาดพร้าว 120 • วิภาวดี 16/22 • ซอยเอกมัย 30 • ซอยฝั่งมี 17 • ซอยภูมิจักร • แจ้งวัฒนะ • จรัญสนิทวงศ์ • ประชาชื่น • พระราม 4 • พอรูน • แจส ครีน วิลเลจ ประเวศ • ทวีติยา พาร์ค • พุทธมณฑลสาย 1 ซอย 28 | <ul style="list-style-type: none"> • สุขุมวิท 71 • พุทธมณฑล สาย 3 • หมู่บ้านศรีสุข • วัดอินทราวาส <h3>ปทุมธานี</h3> <ul style="list-style-type: none"> • ซอยจันทร์ประสงค์ (ลำลูกกา คลอง3) <h3>สมุทรปราการ</h3> <ul style="list-style-type: none"> • บางนา-ตราด • บางบ่อ • กิ่งแก้ว • ศรีราชา • ซอย กิ่งแก้ว 37 • ซอยบางปลา 24 • ซอยบุญศิริ 16 • ตลาดนัดบางปู 80 • บางแก้ว • บางโกลน • บางหัวเสือ • ศรีด่าน 22 • ซิตีพาร์คบางพลี <h3>ฉะเชิงเทรา</h3> <ul style="list-style-type: none"> • บางปะกง <h3>ปราจีนบุรี</h3> <ul style="list-style-type: none"> • กบินทร์บุรี • ศรีมหาโพธิ์ | <h3>สมุทรสาคร</h3> <ul style="list-style-type: none"> • เมือง • โพธิ์แจ้ง • พระราม 2 กม.18 <h3>นครปฐม</h3> <ul style="list-style-type: none"> • นครชัยศรี • บางเลน <h3>อยุธยา</h3> <ul style="list-style-type: none"> • บ้านสร้าง <h3>ราชบุรี</h3> <ul style="list-style-type: none"> • ดำเนินสะดวก • ชัญป้าหวาย <h3>ชลบุรี</h3> <ul style="list-style-type: none"> • พัทยาเหนือ • อู่ตะเภา • สุขุมวิท พัทยา 53 <h3>จันทบุรี</h3> <ul style="list-style-type: none"> • เมือง • ขลุง • ท่าใหม่ • สอยดาว <h3>สระแก้ว</h3> <ul style="list-style-type: none"> • วังน้ำเย็น • อรัญประเทศ <h3>ตราด</h3> <ul style="list-style-type: none"> • เมือง | <h3>ระยอง</h3> <ul style="list-style-type: none"> • เมือง • ระยองทาวน์ • ชุมชมพูน (บ้านฉาง) • ซอยโสภณ มาบตาพุด • ถนนราชอุทิศ • ตลาดนัดบุญยอด (ประชุมมิตร) • บ้านค่าย • บ้านฉาง • บ้านเพ • พลา • หองมะหาด • นิคมพัฒนา ซอย 2 • แกลง • เทศบาลบ้านฉาง 31 <h3>นครราชสีมา</h3> <ul style="list-style-type: none"> • ด่านขุนทด • ถนนช้างเผือก • ถนนมยุรมนตรี • บัวใหญ่ • บ้านท่าช้าง (เขาใหญ่) • ประทาย • ผัง 2 • พิมาย • ปีกองชัย • โนนไทย • สีคิ้ว • สูงเนิน • บ้านยางใหญ่ | <h3>อุดรธานี</h3> <ul style="list-style-type: none"> • กุมภวาปี • บ้านผือ • ยูดี ทาวน์ • อุดรธานี 2 <h3>นครพนม</h3> <ul style="list-style-type: none"> • เมือง • ราษฎร์พนม <h3>หนองคาย</h3> <ul style="list-style-type: none"> • เมือง • ท่าบ่อ <h3>ขอนแก่น</h3> <ul style="list-style-type: none"> • เมือง • พลา <h3>สุรินทร์</h3> <ul style="list-style-type: none"> • ท่าตูม • ปราสาท • สังขะ • สุรินทร์ <h3>ยโสธร</h3> <ul style="list-style-type: none"> • เมือง <h3>ศรีสะเกษ</h3> <ul style="list-style-type: none"> • กันทรลักษณ์ <h3>หนองบัวลำภู</h3> <ul style="list-style-type: none"> • เมือง | <h3>ร้อยเอ็ด</h3> <ul style="list-style-type: none"> • เมือง <h3>บุรีรัมย์</h3> <ul style="list-style-type: none"> • สตึก <h3>เลย</h3> <ul style="list-style-type: none"> • เลย 2 <h3>เชียงใหม่</h3> <ul style="list-style-type: none"> • บ้านป่าตอง <h3>พิษณุโลก</h3> <ul style="list-style-type: none"> • นครไทย <h3>กระบี่</h3> <ul style="list-style-type: none"> • เขาพนม • หนือคลอง • กระบี่ ทาวน์ • อ่าวนาง <h3>พังงา</h3> <ul style="list-style-type: none"> • โลกถอย • ท่าเหมือง <h3>ภูเก็ต</h3> <ul style="list-style-type: none"> • เมือง • ฉลอง • กลาง • เจ้าฟ้า • เชียงทะเล • กะถู้ <h3>สุราษฎร์ธานี</h3> <ul style="list-style-type: none"> • เกาะพะงัน |
|--|--|---|--|---|---|



ผู้ใหญ่แข็งแรง

เพราะอายุเป็นเพียง “ตัวเลข”

แต่ประสบการณ์คือ “ของจริง”



“บีเจซี บีคซี” และธุรกิจในเครือ พร้อมเปิดรับผู้สูงอายุ 60+
เข้าร่วมเป็นส่วนหนึ่งกับครอบครัวบีเจซี บีคซี
“สมัครวันนี้ ใช้ชีวิตอย่างมีคุณค่าในทุกวัย”



สาขาที่เปิดรับ

- บีคซีไฮเปอร์มาร์เก็ต
- ร้านกาแฟอวี่
- ร้านหนังสือเอเชียบุ๊คส์
- ร้านยาเพรียว

ประจำสาขา / ร้านทั่วประเทศ

ตำแหน่งงานว่างที่เปิดรับ

- พนักงานแผนกอาหารสด
- พนักงานบริการลูกค้า
- Translator (ล่ามแปลภาษา)
- เกสซิงกร (มีใบประกอบวิชาชีพเกสซิงกรรม)
- พนักงานแนะนำหนังสือ (Product Advisor)
- บาร์ิสต้า (Barista)

คุณสมบัติ : - อายุ 60 ปีขึ้นไป - สุขภาพแข็งแรง
- วุฒิ ม.3 - ปริญญาตรี - สามารถทำงานเป็นกะได้

สอบถามสมัครงาน โทร 063-208-0701 Line ID: 0632080701

แสกน QR Code
สมัครงาน





กรมการจัดหางาน รับสมัครคัดเลือกผู้ฝึกงานเทคนิค
คนไทยไปฝึกงานในประเทศญี่ปุ่น โดยผ่านองค์กร
IM Japan ปี 2568 ครั้งที่ 4 รอบที่ 2 เพศชาย

ศูนย์สอบจังหวัดชลบุรี รับสมัครออนไลน์เท่านั้น

ระหว่างวันที่ 1 - 31 สิงหาคม 2568



ที่ระบบอิเล็กทรอนิกส์การบริการแรงงานไทยไปต่างประเทศ E-Service
สมัครได้ตลอด 24 ชั่วโมง ที่เว็บไซต์

<http://toea.doe.go.th>



ประกาศรับสมัคร วิธีการสมัครออนไลน์ TOEA E-Service



จุดเด่นของโครงการ

- ★ ฝึกงานเทคนิคในประเทศญี่ปุ่น ระยะเวลา 3-5 ปี
- ★ อบรมภาษาญี่ปุ่น 4 เดือน อาหาร ที่พัก ฟรี
- ★ ตั๋วโดยสารเครื่องบิน ไปกลับ ญี่ปุ่น ฟรี
- ★ สำเร็จการฝึกงานเทคนิค รับเงินสนับสนุน
ประกอบอาชีพ 600,000 เยน

การสอบคัดเลือกและการประเมินภาษาญี่ปุ่น

การทดสอบสมรรถภาพร่างกาย

1. การทดสอบ ดันพื้น (Push Up) 35 ครั้งต่อเนื่อง
2. การทดสอบ ลุกนั่ง (Sit Up) 25 ครั้งต่อเนื่อง
3. การทดสอบ วิ่ง (Running)
ระยะทาง 3,000 เมตร ภายในระยะเวลา 18 นาที

คุณสมบัติเบื้องต้น

- ★ เพศชาย อายุ 18 - 30 ปี
- ★ มีวุฒิการศึกษาระดับ ม.6 ปวช. ปวส. ป.ตรี ไม่จำกัดสาขาวิชา
- ★ ความสูงไม่ต่ำกว่า 160 เซนติเมตร สุขภาพร่างกายแข็งแรง
- ★ พันธุกรรมการรับราชการทหารแล้ว สด.8 สด.43 รด.3 รด.5
- ★ ไม่มีรอยสักตามร่างกาย ทั้งขนาดเล็ก หรือขนาดใหญ่
หรือความผิดปกติของร่างกาย ไม่เป็นโรคต้องห้ามเข้าญี่ปุ่น
- ★ ตาไม่เข้ ไม่เหล่ ไม่บอดสี (สายตาสั้น/ยาว ใส่แว่น สมัครได้)
- ★ ไม่เคยไปฝึกงานหรือทำงานทักษะในประเทศญี่ปุ่น
- ★ ไม่เคยเดินทางเข้าญี่ปุ่นอย่างผิดกฎหมาย
ไม่มีความประพฤติเสียหายและไม่มีประวัติอาชญากรรม

การประเมินภาษาญี่ปุ่น

1. การเขียนตัวอักษรฮิระะนะ
2. การเขียนตัวอักษรคะตะคะนะ
3. คำศัพท์ภาษาญี่ปุ่น

ผู้ที่ผ่านการทดสอบสมรรถภาพร่างกาย จะต้องเข้ารับ
การประเมินภาษาญี่ปุ่นในช่วงบ่าย
สำหรับผู้ที่ยังประเมินภาษาญี่ปุ่นไม่ผ่าน สามารถขอเข้ารับ
การประเมินภาษาญี่ปุ่นได้อีก จนกว่าจะสอบผ่าน
โดยไม่ต้องทดสอบสมรรถภาพร่างกายใหม่



IMthailand Official Facebook

☎ 022451021 , 022459428

LINE ID : imjp1

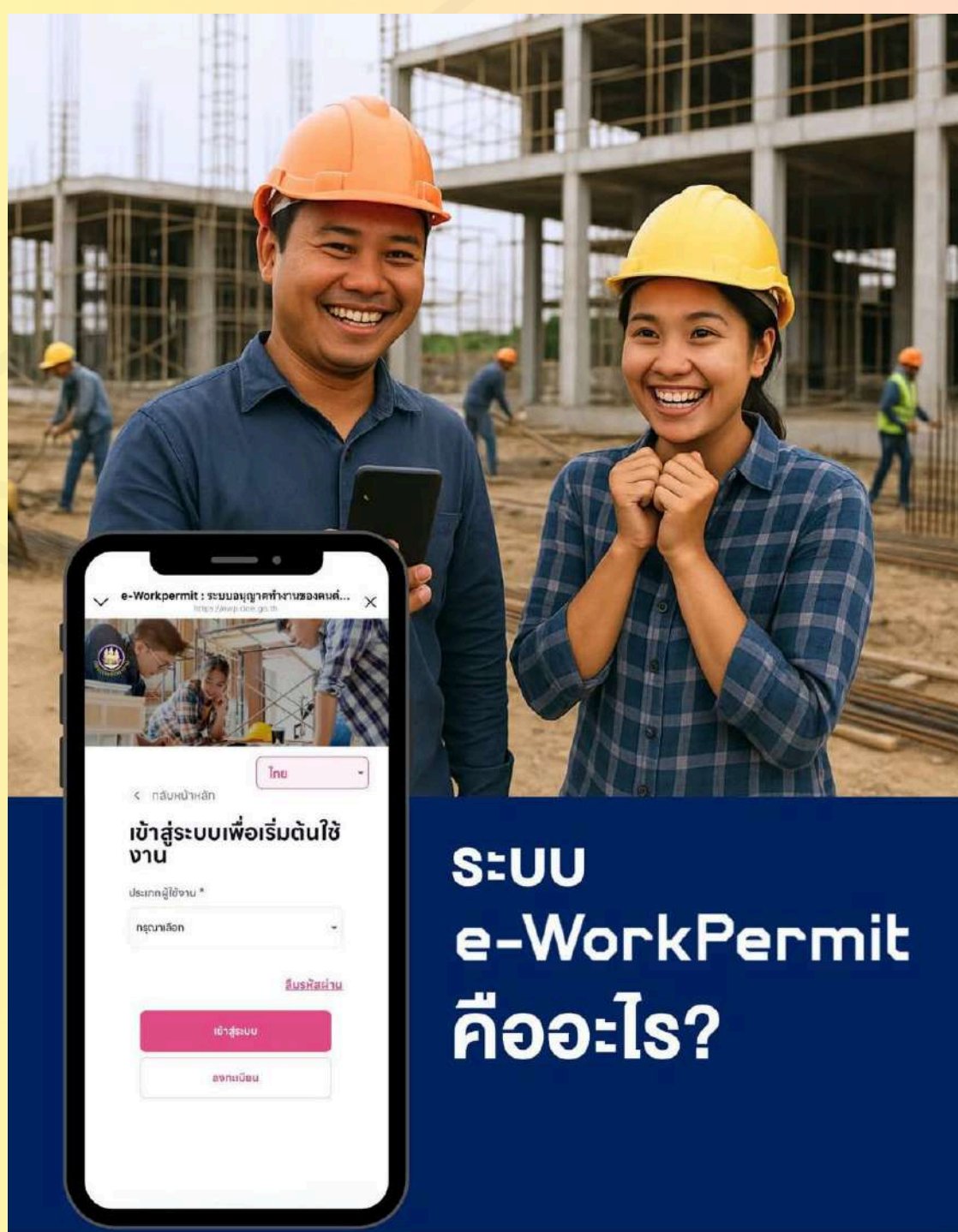

ระบบ e-WorkPermit คืออะไร?

โครงการจ้างเหมาเอกชนผลิตใบอนุญาตทำงาน และให้บริการรับคำขอ และการแจ้งการทำงานของคนต่างด้าว (Outsourcing Service)



วิธีการใช้งานระบบ e-WorkPermit



- 
ลงทะเบียนใช้งานระบบ
เป็นการลงทะเบียนเพื่อใช้งานระบบ
และจัดการโปรไฟล์
- 
ยื่นคำขอรับใบอนุญาตทำงาน
เลือกเมนูบริการ
กรอกข้อมูลการยื่น online
- 
ชำระเงินค่าคำขอ
- 
รอตรวจสอบเอกสาร
- 
รับทราบผลการอนุมัติ
- 
ชำระเงินค่าธรรมเนียม
- 
นัดหมาย online
เลือกศูนย์บริการ วันเวลา
และพิมพ์ใบนัดหมาย
- 
ไปศูนย์บริการ เพื่อยืนยันตัวตน
และรับใบอนุญาตทำงาน

โครงการจ้างเหมาเอกชนผลิตใบอนุญาตทำงาน และให้บริการรับคำขอ และการแจ้งการทำงานของคนต่างด้าว (Outsourcing Service)



50 บริษัทเทคโนโลยี

ที่กำลังจะเปลี่ยนโลก

THE STANDARD
WEALTH



• AI & Data Infrastructure

- | | | |
|--|--|--|
| OpenAI
โมเดลแชทบอต AI 'ChatGPT' | Anthropic
โมเดลแชทบอต AI 'Claude' | Perplexity
AI ด้านการค้นหา (Search Engine) |
| Scale AI
จัดการข้อมูลสำหรับการพัฒนา AI | Abnormal AI
ความปลอดภัยไซเบอร์ ป้องกัน Phishing จาก e-mail | Writer
สร้างเนื้อหาโฆษณาด้วย AI |
| Harvey
AI สำหรับการร่างกฎหมายและสัญญา | Runway
AI สำหรับการสร้างภาพและวิดีโอ | Sierra
แชทบอต AI ที่สื่อสารใกล้เคียงมนุษย์ |
| Glean
ค้นหา (Query) ข้อมูลสำหรับองค์กร | Rad AI
AI สำหรับอ่าน/แปลเอกสาร | Databricks
จัดการข้อมูลและพัฒนา Machine Learning |
| VAST Data
จัดการข้อมูลสำหรับ AI | | |

• Robotics, Defense & Automation

- | | | | | | |
|--|---|---|---|---|---|
| Anduril
ป้องกันประเทศแบบอัจฉริยะ | Flock Safety
กล้องตรวจจับทะเบียน ป้องกันอาชญากรรม | Carbon Robotics
หุ่นยนต์และเลเซอร์อัจฉริยะกำจัดวัชพืช | Gecko Robotics
ระบบอัจฉริยะตรวจสอบโครงสร้างตึกและโรงงาน | Saronic Technologies
เรือและโดรนอัตโนมัติสำหรับกองทัพ | Octopus Energy
พลังงานหมุนเวียนที่ใช้ AI ช่วยจัดการ |
| Waabi
จับขีปนาวุธแบบไร้คนขับ | Shield AI
โดรนที่มีระบบ AI สำหรับการทหาร | Exotec
หุ่นยนต์จัดเก็บสินค้าในคลังสินค้า | Apptronik
Humanoid ช่วยงานมนุษย์ | Einride
รถบรรทุกแบบไร้คนขับและใช้เครื่องยนต์แบบประหยัดพลังงาน | |

• FinTech & Commerce

- | | | | | | |
|--|--|--|--|---|--|
| Stripe
วอลเลตรับ-จ่ายเงินออนไลน์สำหรับธุรกิจ | Revolut
ธนาคารดิจิทัลแบบครบวงจร | Ramp
การจัดการเงินสำหรับธุรกิจ | Lead Bank
ช่วยธุรกิจ FinTech เข้าถึงบริการธนาคาร | MoonPay
ฝาก-ถอนคริปโต | Metropolis
จ่ายเงินอัจฉริยะที่ลานจอดรถ |
| Fruitist
อีคอมเมิร์ซสำหรับผลไม้สด | GrubMarket
อีคอมเมิร์ซการเกษตรไร้ตัวกลาง | Thrive Market
อีคอมเมิร์ซสินค้าเพื่อสุขภาพ | Navan
จัดการการเดินทางเชิงธุรกิจ | Esusu
สร้างเครดิตทางการเงินสำหรับทุกคน โดยเฉพาะกลุ่มผู้เช่าบ้าน | AlphaSense
การค้นหาและวิเคราะห์ข้อมูลทางธุรกิจ |

• Health, BioTech & Lifestyle

- | | | |
|--|--|---|
| Oura
แหวนอัจฉริยะเพื่อตรวจสุขภาพ | Virta Health
จัดการอาหารสำหรับรักษาเบาหวาน | Iambic Therapeutics
วิจัยยาโดย AI |
| Formation Bio
พัฒนาและวิจัยยาโดย AI | Abridge
AI ช่วยจัดทำข้อมูลเฉพาะบุคคล | Transarent
ผู้ช่วยส่วนตัวด้านสุขภาพ (สหรัฐฯ) |
| ElevateBio
พัฒนายาต้านเซลล์และชิ้นน้ำดี | Zipline
โดรนขนส่งยาไปยังพื้นที่ห่างไกล | Footprint
ออกแบบบรรจุภัณฑ์ที่เป็นมิตรกับสิ่งแวดล้อม |
| Canva
กราฟิกดีไซน์พร้อมตัวช่วย AI | Figma
ดีไซน์ UX/UI ที่นำ AI มาช่วย | Notion
จัดการงานและโน้ตข้อมูล |
| Zum
โลจิสติกส์สำหรับรับ-ส่งนักเรียน (สหรัฐฯ) | | |

อ้างอิง: www.cnbc.com

THESTANDARD.CO





ทำงานโดยไม่มีใบอนุญาตทำงาน
หรือทำงานนอกเหนือจากสิทธิที่จะทำได้

มีความผิดทั้ง ลูกจ้างและนายจ้าง





นายจ้าง หากฝ่าฝืนมีโทษดังนี้

- ปรับตั้งแต่ 10,000 - 100,000 บาท
ต่อคนต่างด้าวที่จ้างหนึ่งคน
- กรณีกระทำความผิดซ้ำ ต้องระวางโทษ
จำคุกไม่เกิน 1 ปี หรือปรับตั้งแต่
50,000 - 200,000 บาทต่อคนต่างด้าว
ที่จ้างหนึ่งคน หรือทั้งจำทั้งปรับ
- ห้ามนายจ้างจ้างคนต่างด้าวทำงาน
เป็นเวลา 3 ปี นับแต่วันที่ศาล
มีคำพิพากษาถึงที่สุดให้ลงโทษ

ร่วมสร้าง รอยยิ้ม
เพื่อการเติบโตอย่างยั่งยืน

 สอบถามข้อมูลได้ที่ สำนักงานจัดหางานจังหวัด สำนักงานจัดหางานกรุงเทพมหานครพื้นที่ 1-10
สายด่วนกรมการจัดหางาน โทร. 1694 (ตลอด 24 ชั่วโมง)





ลูกจ้าง หากฝ่าฝืนมีโทษดังนี้

- ปรับตั้งแต่ 5,000 - 50,000 บาท
- ถูกส่งกลับประเทศต้นทาง
รวมถึงห้ามขอใบอนุญาตทำงาน
เป็นเวลา 2 ปี นับตั้งแต่วันที่ได้รับโทษ

ร่วมสร้าง รอยยิ้ม
เพื่อการเติบโตอย่างยั่งยืน

 สอบถามข้อมูลได้ที่ สำนักงานจัดหางานจังหวัด สำนักงานจัดหางานกรุงเทพมหานครพื้นที่ 1-10
สายด่วนกรมการจัดหางาน โทร. 1694 (ตลอด 24 ชั่วโมง)



“เจ้าสัว” รับสมัคร พนักงานคนพิการ

รายได้รวม 13,000 + บาท/เดือน



ลักษณะงาน

- แพ็คขนมใส่ซอง
- มัดเชือกกุนเชียง
- คัดแยกสินค้า
- แพ็คสินค้าออนไลน์



หมายเหตุ : ลักษณะงานจะพิจารณาจากความสามารถพนักงานคนพิการ

ค่าจ้าง/สวัสดิการ

- ค่าจ้าง 359 บาท/วัน
- เบี้ยยังชีพ 300,500,800 บาท/เดือน
- OT (ตามชั่วโมงทำงานจริง)
- ลาพักร้อน 6 วัน (อายุงาน 1 ปีขึ้นไป)
- เปิดบัญชีธนาคารฟรี
- ตรวจสอบสุขภาพประจำปี
- ซื้อสินค้าราคาพนักงาน
- กิจกรรมกีฬาและกินเลี้ยงปีใหม่
- ประกันสังคม
- และอื่นๆตามที่กฎหมายกำหนด

ติดต่อสอบถาม

- ☎ 081-7483232 ฝ่ายบุคคล
- 📍 บริษัท เจ้าสัว ฟู้ดส์ อินดัสทรี จำกัด (มหาชน) 99 ม.9 ต.สุรนารี อ.เมือง จ.นครราชสีมา



กรมบังคับคดี
Legal Execution Department

เปิดรับ



เจ้าพนักงานธุรการ

อัตราค่าจ้าง 11,000 บาท
(คนพิการ ประเภท 3)

ความพิการทางการเคลื่อนไหวหรือทางร่างกาย



คุณสมบัติผู้สมัคร

- มีสัญชาติไทย
- อายุ 18 - 59 ปี
- เป็นผู้พิการประเภท 3
- ได้รับประกาศนียบัตรวิชาชีพ (ปวช.) ในทุกสาขาวิชา
- ได้รับประกาศนียบัตรวิชาชีพเทคนิค ในทุกสาขาวิชา
- ได้รับประกาศนียบัตรวิชาชีพชั้นสูง (ปวส.) ในทุกสาขาวิชา
- ได้รับวุฒินิติบัญญัติ หลักสูตร 2 ปี หรือ 3 ปี ต่อจากประกาศนียบัตรมัธยมศึกษาตอนปลาย ในทุกสาขาวิชา

สวัสดิการ

- อาหารเช้า - กลางวันฟรี
- ประกันสังคม
- วันหยุดเสาร์ - อาทิตย์ และวันนักขัตฤกษ์
- เวลาทำงาน 8.30 - 16.30 น.

สถานที่ทำงาน



กรมบังคับคดี 189/1
ถ. บางขุนนนท์ แขวง
บางขุนนนท์ เขต
บางกอกน้อย
กรุงเทพมหานคร
10700

สามารถส่งใบสมัครด้วยตนเอง กรมบังคับคดี
ณ กองบริหารทรัพยากรบุคคลชั้น 2
หรือส่งใบสมัครผ่านช่องทางอิเล็กทรอนิกส์ (ออนไลน์)

- เข้าไปที่ "sub.led.go.th/hrled"
- ค้นหาหัวข้อ "การรับสมัครบุคคลเพื่อจัดจ้างเป็นลูกจ้างชั่วคราว"
- กรอกแบบฟอร์มใบสมัครลูกจ้างชั่วคราว หรือ กรอกแบบฟอร์มใบสมัครผ่าน QR Code"



เตือนภัย ขบวนการหลอกทำ “วีซ่าด่วน” ในยูเออี ระบาดหนัก !



ระวังอย่าหลงเชื่อ
บุคคล หรือสื่อ
ที่ไม่ได้รับอนุญาต
อวดอ้าง ทำวีซ่าด่วน

อย่าหลงโอนเงิน
เพราะอาจถูกหลอก
แล้วขาดการติดต่อ

SCAM

อย่าหลงเชื่อโฆษณาที่ไม่ถูกต้อง
และอาจถูกใช้ล่อลวง

ทางการตรวจจับบัญชีต้องสงสัย
และเตรียมดำเนินคดีต่อผู้กระทำความผิด และเผยแพร่ข้อมูลเท็จ

ด้วยความปรารถนาดี จาก
ฝ่ายแรงงานฯ อาบูดาบี





ประกาศแจ้งเตือนคนไทย



กรณีสถานการณ์ความตึงเครียด ระหว่างไทยกับกัมพูชา

กระทรวงการต่างประเทศ **แนะนำให้คนไทยออกจากกัมพูชาโดยเร็วที่สุด** เนื่องจากสถานการณ์ตึงเครียดบริเวณชายแดน และขอให้หลีกเลี่ยงการเดินทางไปกัมพูชาจนกว่าสถานการณ์จะเข้าสู่สภาวะปกติ

ในกรณีต้องการความช่วยเหลือ

เบอร์โทรฉุกเฉิน



สถานเอกอัครราชทูต ณ กรุงพนมเปญ
(+855 975 749 682)



สถานกงสุลใหญ่ ณ เมืองเสียมราฐ
(+855) 86 608 999



หมายเลขฉุกเฉินกองคุ้มครองฯ กรมการกงสุล
096 216 1837 , 096 183 6736 , 064 564 7573



Call Center กรมการกงสุล
(+66) 2 572 8442 (ตลอด 24 ชม.)
หรือผ่านแอปพลิเคชัน Thai Consular

ที่มา : กรมการกงสุล



กรมประชาสัมพันธ์ | www.prd.go.th

24 ก.ค. 2568



ห้ามบินโดรน ! ทุกกรณี

“ภัยเงียบจากฟ้า... อาจเท่ากับภัยต่อแผ่นดิน”

- การใช้โดรนในลักษณะสอดแนมหรือจารกรรมข้อมูลลับ เช่น บินเหนือพื้นที่ทหาร พรมแดน หน่วยงานราชการ
- บันทึกภาพ เสียง สัมภาษณ์ เพื่อส่งให้ต่างชาติ
- ดัดแปลงติดตั้งอุปกรณ์พิเศษ เช่น กล้องอินฟราเรด เครื่องดักฟัง

เข้าข่าย :

ความผิดฐานจารกรรม / สายลับ
กระทบต่อความมั่นคงแห่งราชอาณาจักร

บทลงโทษตามกฎหมาย

- ประมวลกฎหมายอาญา มาตรา 122 (3)
- พระราชบัญญัติการรักษาความมั่นคงภายในราชอาณาจักร
- พระราชบัญญัติการเดินอากาศ

โทษหนัก

จำคุกตลอดชีวิต
หรือถึงขั้น

“ประหารชีวิต”

หากมีเจตนาและ
พฤติการณ์ร้ายแรง

อย่าคิดว่าเป็นเรื่องเล็ก!

- ✓ การบินมีผลต่อความมั่นคง
- ✓ หน่วยความมั่นคงติดตามจับตาทายอย่างใกล้ชิด

ความมั่นคงของชาติ... ไม่ใช่ของเล่น

หากพบเห็นพฤติกรรมน่าสงสัย แจ้ง 1374 สายด่วนความมั่นคง



ตำแหน่งงานว่างในจังหวัดพิษณุโลก

ประจำเดือนมิถุนายน - กรกฎาคม 2568



รับสมัครพนักงาน

หลายอัตรา

ตำแหน่ง **ที่ปรึกษาการขาย**

คุณสมบัติ

- ไม่จำกัดเพศ
- อายุ 25 ปีขึ้นไป
- วุฒิการศึกษา ปวช.ขึ้นไป
- มีทักษะในการเจรจาต่อรองที่ดี
- มีความรับผิดชอบ ชยัน อดทน ตรงต่อเวลา
- สามารถทำงานภายใต้ภาวะกดดันได้เป็นอย่างดี
- มีความละเอียดรอบคอบ กระตือรือร้นที่จะเรียนรู้
- มีทัศนคติที่ดี และมีมนุษยสัมพันธ์ที่ดีกับเพื่อนร่วมงาน
- สามารถปรับตัวในสภาพแวดล้อมต่างๆได้ดี



ลักษณะงาน

- แนะนำข้อมูลสินค้า ให้กับลูกค้า
- ออกหาลูกค้าภายนอก
- ออกเยี่ยมลูกค้า
- สรุปรายยอดขาย หลังจบงานในแต่ละวัน

เอกสารการสมัคร

- รูปถ่าย 1 นิ้ว จำนวน 1 รูป
- สำเนาบัตรประชาชน จำนวน 1 ชุด
- สำเนาทะเบียนบ้าน จำนวน 1 ชุด
- สำเนาวุฒิการศึกษา จำนวน 1 ชุด
- ใบผ่านงาน (ถ้ามี) จำนวน 1 ชุด

สวัสดิการ

- *เงินเดือนตามตกลง
- *ค่าคอมมิชชั่น
- *เบี้ยเลี้ยง
- *โบนัส
- *ชดเชยนิฟอร์ม
- *ประกันสังคม
- *วันหยุด-วันลาตามกฎหมาย
- *พักร้อน
- *งานเลี้ยงปีใหม่
- *เที่ยวประจำปี

มีประสบการณ์จะพิจารณาพิเศษ

ติดต่อสอบถาม

☎ 055 377 000 ,086 461 5470

✉ pmos444@yahoo.com

📍 444 ถ.มิตรภาพ ต.ในเมือง อ.เมืองพิษณุโลก จ.พิษณุโลก



จันทร์ - เสาร์ เวลา 8.00 - 17.00 น.

หยุดทุกวันอาทิตย์

หมายเหตุ : ฮีโน่พิษณุโลกอยู่ติดกับโฮมโปรพิษณุโลก



ห้องเย็น สยามพล พิษณุโลก



รับสมัครพนักงาน



พนักงานบัญชีฝ่ายตรวจสอบภายใน
(IWศ ชาย-หญิง) 1 อัตรา



พนักงานฝ่ายขาย/ดูแลสาขา
(รับเดี่ยวกัง ชาย-หญิง) 2 อัตรา



พนักงานคู่สามี-ภรรยา 2 คู่

📍 ต้องเดินทางไปประจำสาขาต่างจังหวัดได้ 📍



☎ **ติดต่อโทร : 097-987-9444**

สแกนสมัครได้ที่ QR Code



ตำแหน่งงานว่างในจังหวัดพิษณุโลก

ประจำเดือนมิถุนายน - กรกฎาคม 2568

Happyfest
SPACE

บริษัท แอปปี เนสท์ สเปซ จำกัด บริษัทในเครือ OR

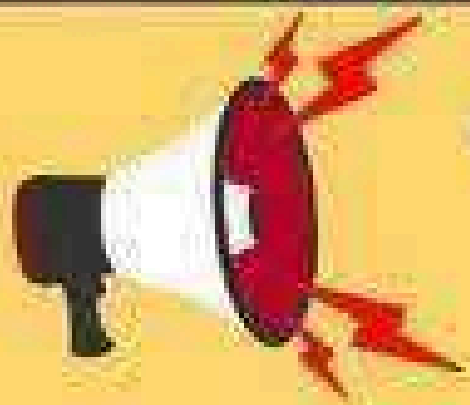
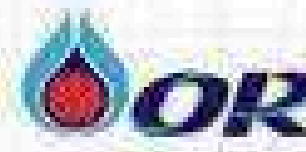

เปิดรับสมัคร พนักงาน

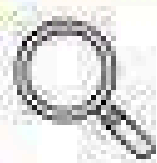

7-ELEVEN สาขา จุฬามณี

ตำแหน่ง

- พนักงานประจำ

คุณสมบัติ

- อายุ 18 ปี ขึ้นไป
- วุฒิมัธยมศึกษา ระดับ ม.3 ขึ้นไป
- สามารถทำงานเป็นกะได้

สวัสดิการ

- ค่ารักษาพยาบาล
- ตรวจสอบสุขภาพประจำปี
- ประกันอุบัติเหตุ
- ประกันสังคม
- กองทุนสำรองเลี้ยงชีพ
- ปรับเงินเดือนประจำปี (ตามผลประกอบการบริษัท)
- ผลตอบแทนประจำปี (ตามผลประกอบการบริษัท)

สัมภาษณ์รู้ผลทันที

รายได้ 11,490+++ บาทขึ้นไป



สแกน
สมัครงาน



ติดต่อ
สมัครงาน

064-587-2513 คุณพีชานิกา(ผอ.ก.เขต)
091-002-4066 สาขาจุฬามณี
062-594-3013 คุณเอกอัครชัย (พี่โหม)

บริษัท แอปปี เนสท์ สเปซ จำกัด : เลขที่ 1 อาคาร 5 พิกาวเวอร์ 2 (พอร์จูนทาวน์) ชั้น 27 ซอยสงฆ์ 5 ถนนพิจิตร เขตเมืองพิษณุโลก โทร. 10400



ตำแหน่งงานว่างในจังหวัดพิษณุโลก

ประจำเดือนมิถุนายน - กรกฎาคม 2568



ประกาศรับสมัครงาน

บริษัท ไทยอ้อย่างพารา จำกัด (มหาชน)
สาขาพิษณุโลก

ตำแหน่งที่เปิดรับ

- | | |
|-------------------------------|---------------|
| • เจ้าหน้าที่ฝ่ายประกันคุณภาพ | จำนวน 3 อัตรา |
| • เจ้าหน้าที่จัดซื้อวัตถุดิบ | จำนวน 1 อัตรา |
| • หัวหน้าฝ่ายผลิต | จำนวน 1 อัตรา |
| • เจ้าหน้าที่ห้องปฏิบัติการ | จำนวน 1 อัตรา |
| • พนักงานฝ่ายผลิต | จำนวนมาก |

คุณสมบัติ - ตำแหน่งที่ 1-4: วุฒิ ปวส. ขึ้นไป
- ตำแหน่งที่ 5: วุฒิ ป.6 ขึ้นไป

สวัสดิการ - รายได้ตามโครงสร้าง + ประสมการณ
- โบนัสประจำปี
- ค่าอาหาร
- ชุดฟอร์ม
- ประกันสังคม
- ฝ่ายผลิต: ค่าจ้างขึ้นค่าตามกฎหมาย, OT, ค่ากะ

ติดต่อสมัครงานได้ที่ โทร 084-593-9379
Line ID 0845939379



สมัครด้วยตนเองได้ที่ บริษัท ไทยอ้อย่างพารา จำกัด (มหาชน)
สาขาพิษณุโลก

บริษัท ไทยเอชวาย อินเตอร์เทรด จำกัด

รับสมัคร CREATOR

Live สด + ทำคลิป
ประจำพิษณุโลก



Office : ไกลศุภาลัย แกรนด์วิลล์
สินค้าอุปกรณ์การเกษตร หยุต 1 วัน/สัปดาห์ มี OT+คอมมิชชั่น

เงินเดือน เริ่มต้น 12,000
มีเบี้ยขยัน โบนัส และประกันสังคม
ติดต่อ 064-969-4142





ตำแหน่งงานว่างในจังหวัดพิษณุโลก

ประจำเดือนมิถุนายน - กรกฎาคม 2568

ประกาศ
รับสมัครงาน

Full time

▶ ผู้พิการประเภท 3 (มีบัตรคนพิการ)
จำนวน 1 อัตรา

สมัครได้ที่ แผนกทรัพยากรบุคคล ชั้น 2

วันจันทร์ - วันศุกร์

- ▶ เวลา 09.00 - 11.00 น.
- ▶ เวลา 13.00 - 16.00 น.

recruitment@phitsanulok-hospital.com (Resume)



055 909 888 ต่อ 0
www.phitsanulok-hospital.com



ห้างหุ้นส่วนจำกัด อีวเมติก

รับสมัคร พนักงานบัญชี



หน้าที่ความรับผิดชอบ

- บันทึกรายการบัญชีแยกตามประเภทเอกสาร
- จัดเก็บเอกสารสำคัญรับ-จ่าย และหนังสือหัก ณ ที่จ่าย
- สรุปรายงานการให้บริการของบริษัท และออกใบแจ้งหนี้
- ประสานงานกับหน่วยงานบัญชีของลูกค้า
- ส่งอีเมลล์ วางบิล
- ติดตามการชำระเงิน ออกใบเสร็จรับเงิน
- ทำเอกสารอื่นๆ ที่เกี่ยวข้องกับภาษี

คุณสมบัติ

- มีประสบการณ์ด้านงานบัญชี, ธุรกิจ และการเงิน
- ใช้โปรแกรมคอมพิวเตอร์ที่จำเป็นในการทำงานได้เป็นอย่างดี โดยเฉพาะ Express, Flow Account, Ecmaint32 และ Microsoft excel
- ทำงานการเงินได้
- มีประสบการณ์ยื่นภาษีแบบออนไลน์
- เข้าใจระบบการทำภาษีชื่อ-ภาษีขาย

สวัสดิการ

- เงินเดือน
- โบนัสประจำปี
- ประกันสังคม
- สวัสดิการอื่นๆ ตามโครงสร้างบริษัท

ติดต่อยื่น RESUME

☎ 095-6282444
090-9896591
Line ID : weetway

✉ natcha_humatic@hotmail.com
nita_humatic@hotmail.com



ตำแหน่งงานว่างเพิ่มเติม
ประจำเดือน มิถุนายน
ในจังหวัดพิษณุโลก



Scan Me



Scan Me

กลุ่มไลน์โอเพนแชท
คนหางานจังหวัดพิษณุโลก

เว็บไซต์กองบริหารแรงงานไทย
ไปต่างประเทศ



Scan Me



Scan Me

Line สำนักงานจัดหางาน
จังหวัดพิษณุโลก



สำนักงานจัดหางานจังหวัดพิษณุโลก

PHITSANULOK PROVINCIAL

ภาพกิจกรรมสำคัญ

EMPLOYMENT OFFICE





ภาพกิจกรรมสำคัญ

สำนักงานจัดหางานจังหวัดพิษณุโลก

กิจกรรมศูนย์ตรีเทพเพื่อการจ้างงานครบวงจร ออกเยี่ยมนายจ้าง/สถานประกอบการในพื้นที่ อำเภอวังทอง จังหวัดพิษณุโลก

วันพุธ ที่ 16 กรกฎาคม 2568 เวลา 9.00 – 16.30น. นายพงษ์ศักดิ์ ศรีนามนต์ จัดหางานจังหวัดพิษณุโลก มอบหมายให้เจ้าหน้าที่สำนักงานจัดหางานจังหวัดพิษณุโลกเข้าเยี่ยมเยียนนายจ้าง/สถานประกอบการเพื่อนำเสนอข้อมูลความต้องการมีงานทำของผู้สมัครงานในระบบไทยมีงานทำให้แก่นายจ้าง/สถานประกอบการที่ต้องการแรงงานและรวบรวมข้อมูลตำแหน่งงานว่างของนายจ้าง/สถานประกอบการบันทึกในระบบไทยมีงานทำตามโครงการเตรียมความพร้อมแก่กลุ่มเป้าหมายก่อนเข้าสู่ตลาดแรงงานกิจกรรมศูนย์ตรีเทพเพื่อการจ้างงานและโครงการจัดหางานเชิงรุกเพื่อการมีงานทำ อย่างยั่งยืน ประจำปีเดือนกรกฎาคม 2568 โดยแจ้งตำแหน่งงานว่าง จำนวน 12 ตำแหน่ง 25 อัตรา ดังนี้

1. บริษัท ไอรอนรีสอร์ท แอนด์ โฮเทล จำกัด
2. บริษัท บีอาร์ เค อินเตอร์ ทรานสปอร์ต จำกัด
3. บริษัท สยามอิมพลีเม้น จำกัด
4. ร้านอาหารฟ้าไทยฟาร์ม
5. บริษัท เอส.เค.ที. เทรลเลอร์ แอนด์ ทรัค จำกัด
6. บริษัท เอเอดีเอส จำกัด





ภาพกิจกรรมสำคัญ สำนักงานจัดหางานจังหวัดพิษณุโลก

โครงการขยายโอกาสการมีงานทำให้ผู้สูงอายุกิจกรรมส่งเสริมการประกอบอาชีพ อิสระให้ผู้สูงอายุ ประจำปีงบประมาณ พ.ศ. 2568 รุ่นที่ 2/2568

นายพงษ์ศักดิ์ ศรีนามนต์ จัดหางานจังหวัดพิษณุโลก มอบหมายให้นางปรารถนา ศิริธนะ นักวิชาการแรงงานชำนาญการพิเศษ พร้อมด้วยเจ้าหน้าที่สำนักงานฯ ดำเนินโครงการขยายโอกาสการมีงานทำให้ผู้สูงอายุกิจกรรมส่งเสริมการประกอบอาชีพอิสระให้ผู้สูงอายุ ประจำปีงบประมาณ พ.ศ. 2568 รุ่นที่ 2/2568 หลักสูตร “การทำถั้วตัดธัญพืชและการทำขนมกريبกล้วยหอมทอง” ระหว่างวันที่ 2 – 4 กรกฎาคม 2568 ณ โดมอเนกประสงค์ หมู่ 8 ตำบลท่าทอง อำเภอพิษณุโลก มีผู้เข้าร่วมฝึกอบรมอาชีพทั้งสิ้น จำนวน 20 คน





โครงการเตรียมความพร้อมก่อนปล่อยผู้ต้องขังกลุ่มทั่วไป ครั้งที่ 1 ประจำปีงบประมาณ พ.ศ. 2568



วันจันทร์ที่ 14 กรกฎาคม 2568
เวลา 08.30 น. นายพงษ์ศักดิ์ ศรีงามหัตต์
จัดหางานจังหวัดพิษณุโลก มอบหมายให้
นางชหิตา อุทใจ เจ้าพนักงานแรงงาน
ชำนาญงาน พร้อมด้วยเจ้าหน้าที่สำนักงาน
เป็นวิทยากรบรรยายหัวข้อ การส่งเสริม
ด้านอาชีพ ให้โครงการเตรียมความพร้อม
ก่อนปล่อยผู้ต้องขังกลุ่มทั่วไป ครั้งที่ 1
ประจำปีงบประมาณ พ.ศ. 2568 ณ
หอประชุมแดน 3 เรือนจำจังหวัด
พิษณุโลก อำเภอวังทอง จังหวัดพิษณุโลก
มีผู้เข้าร่วมกิจกรรม จำนวน 254 คน





การอบรมโปรแกรมการแก้ไขผู้ต้องขัง ตามลักษณะคดีและพฤติการณ์กระทำความผิด ประจำปีงบประมาณ พ.ศ. 2568



นายพงษ์ศักดิ์ ศรีงามหัตต์
จัดหางานจังหวัดพิษณุโลก มอบหมาย
ให้ทางชนิดา อุ๋นใจ เจ้าพนักงาน
แรงงานชำนาญงาน พร้อมด้วยเจ้า
หน้าที่สำนักงาน เป็นวิทยากรบรรยาย
หัวข้อ การวิเคราะห์และการสร้างอาชีพ
ตนเอง ในกรอบการอบรม
แก้ไขผู้ค้ายาเสพติด ครั้งที่ 2 ประจำปี
งบประมาณ พ.ศ. 2568 และการอบรม
โปรแกรมการแก้ไขผู้ต้องขัง ตาม
ลักษณะคดีและพฤติการณ์กระทำความ
ผิด ประจำปีงบประมาณ พ.ศ. 2568
ณ เรือ่นจำจังหวัดพิษณุโลก อำเภอ
วังทอง จังหวัดพิษณุโลก มีผู้เข้าร่วม
กิจกรรม จำนวนรวมทั้งสิ้น 108 คน

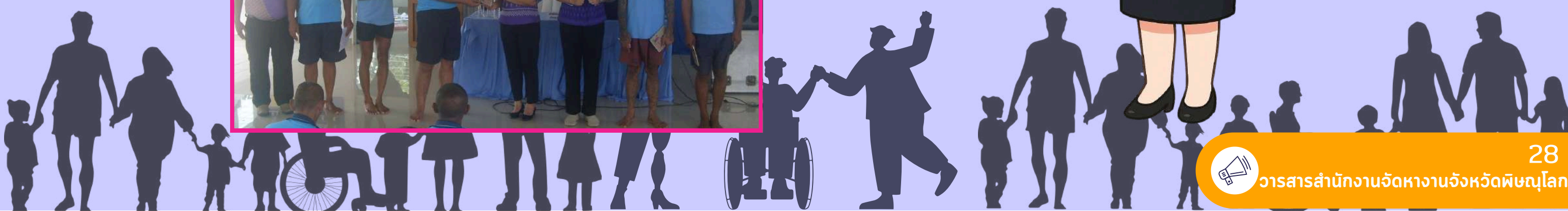



**บรรยายโปรแกรมแก้ไขฟื้นฟูผู้ต้องขังตามลักษณะแห่งคดีและพฤติการณ์
การกระทำผิด ประจำปีงบประมาณ พ.ศ. 2568**

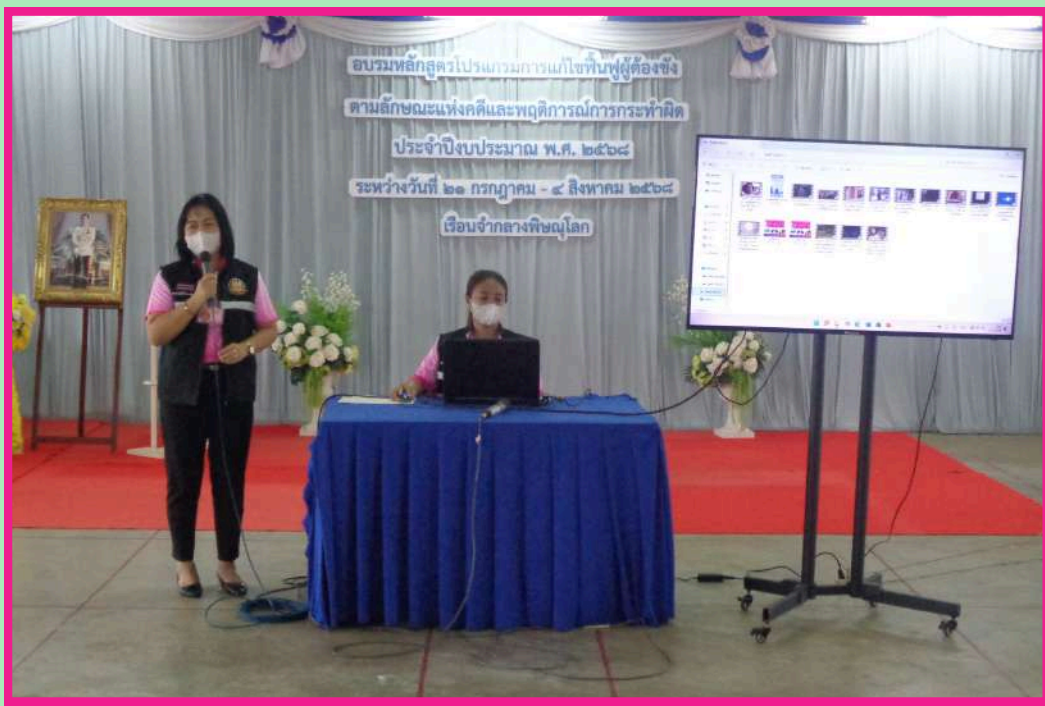

นายพงษ์ศักดิ์ ศรีhamnนท์ จัดหางาน
จังหวัดพิษณุโลก มอบหมายหมายให้
นางชนิดา อุทธิใจ เจ้าพนักงานแรงงาน
ชำนาญงาน พร้อมด้วยเจ้าหน้าที่สำนัก
งานฯ เป็นวิทยากรบรรยายโปรแกรม
แก้ไขฟื้นฟูผู้ต้องขังตามลักษณะแห่งคดี
และพฤติการณ์การกระทำผิด
ประจำปีงบประมาณ พ.ศ. 2568
บรรยาย หัวข้อ การวิเคราะห์และการ
สร้างอาชีพตนเอง การดำเนินชีวิตตาม
หลักเศรษฐกิจพอเพียง การให้ความรู้
ใหม่แก่แรงงานทาสในการประกอบอาชีพ
และแนะนำภารกิจสำนักงานฯ
ณ เรือหน้ากลางจังหวัดพิษณุโลก
ต.วังทอง อ.วังทอง จ.พิษณุโลก
มีผู้เข้าร่วมอบรม จำนวน 160 คน

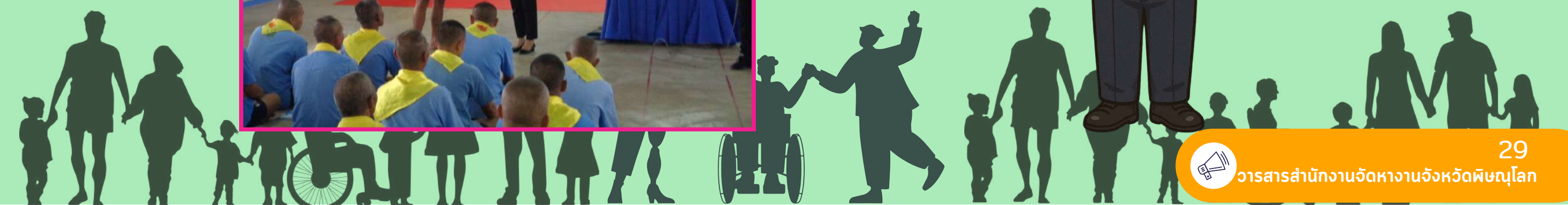



โครงการเตรียมความพร้อมก่อนปล่อยผู้ต้องขัง กลุ่มทั่วไป ครั้งที่ 2 ประจำปีงบประมาณ พ.ศ. 2568



นายพงษ์ศักดิ์ ศรีhamnhtë จัดหางานจังหวัดพิษณุโลก มอบหมายนายไพฑูริยา หงษ์ใจ เจ้าพนักงานแรงงานชำนาญงาน พร้อมด้วยเจ้าหน้าที่สำนักงานฯ เป็นวิทยากรบรรยายโครงการเตรียมความพร้อมก่อนปล่อยผู้ต้องขังกลุ่มทั่วไป ครั้งที่ 2 ประจำปีงบประมาณ พ.ศ. 2568 บรรยาย หัวข้อ การวิเคราะห์และการสร้างอาชีพตนเอง การให้ความรู้ใหม่แก่แรงงานใหม่ การประกอบอาชีพ และแนะนำภารกิจสำนักงานฯ ณ เรือหน้าจังหวัดพิษณุโลก ต.วังทอง อ.วังทอง จ.พิษณุโลก มีผู้เข้าร่วมอบรม จำนวน 231 คน

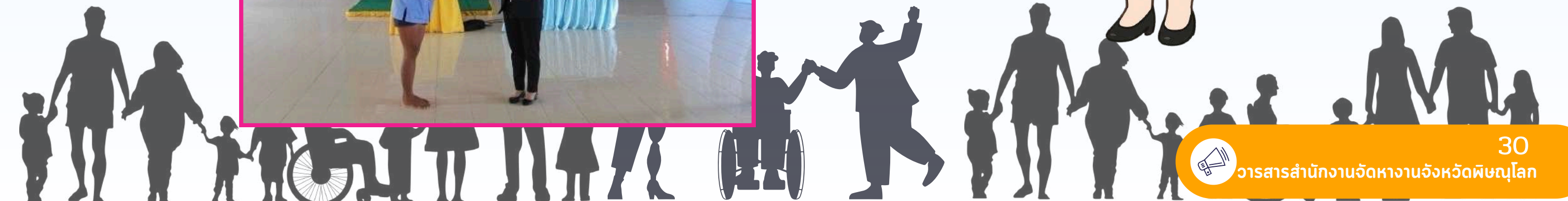



ตรวจสอบการขอใช้สิทธิตามมาตรา 35 แห่งพระราชบัญญัติส่งเสริมและพัฒนาคุณภาพชีวิต คนพิการ พ.ศ.2550 และที่แก้ไขเพิ่มเติม (ฉบับที่ 2) พ.ศ.2556



นาย พงษ์ศักดิ์ ศรีนามนต์ จัดหางานจังหวัดพิษณุโลก มอบหมายให้ นางพิชชาภัทร์ จริยาจินดาเสถียร นักวิชาการแรงงานชำนาญการ พร้อมเจ้าหน้าที่ สำนักงานจัดหางานจังหวัดพิษณุโลก ดำเนินการตรวจเยี่ยมและให้กำลังใจคนพิการหรือผู้ดูแลคนพิการที่ได้รับสิทธิตามมาตรา 35 โครงการเพิ่มประสิทธิภาพการให้บริการการยื่นใช้สิทธิและรับสิทธิของคนพิการหรือผู้ดูแลคนพิการตามมาตรา 35 งบกองทุนส่งเสริมและพัฒนาคุณภาพชีวิตคนพิการ ดังนี้

▶ ประจำเดือน กรกฎาคม 2568 ได้แก่ ◀

บริษัท ไทยแอร์โร่ จำกัด สาขาพิษณุโลก	จำนวน 13 ราย
บริษัท ดุโยม สาขาพิษณุโลก	จำนวน 1 ราย
บริษัท สยามโกลบอลเฮ้าส์	จำนวน 1 ราย
บริษัท ปตท.สำรวจและผลิตปิโตรเลียม จำกัด (มหาชน)	จำนวน 1 ราย
บริษัท อยุธยา แคปปิตอล เซอร์วิสเซท	จำนวน 1 ราย
ธนาคารซีไอเอ็มบี ไทย จำกัด	จำนวน 1 ราย
ธนาคาร ทหารไทยธนชาติ จำกัด (มหาชน)	จำนวน 1 ราย
ธนาคารกรุงศรีอยุธยา จำกัด (มหาชน)	จำนวน 1 ราย
ธนาคารแห่งประเทศไทย	จำนวน 1 ราย
บริษัท อาคเนย์ประกันชีวิต จำกัด (มหาชน)	จำนวน 2 ราย
บริษัท แอ็บโซลูท เอสเซบิล จำกัด	จำนวน 1 ราย
บริษัท รักษาความปลอดภัยวีไอพี อินเตอร์เนชั่นแนล จำกัด	จำนวน 1 ราย
บริษัท ไทยประกันชีวิต จำกัด (มหาชน)	จำนวน 1 ราย
บริษัท แอลเอ็มจี จำกัด	จำนวน 1 ราย
บริษัท กาแฟพันธ์ไทย จำกัด	จำนวน 1 ราย
บริษัท ซีพี แอ็กตร้า จำกัด (มหาชน)	จำนวน 1 ราย

✔ จำนวน 16 แห่ง 29 ราย





โครงการจัดหางานเชิงรุกเพื่อการมีงานทำอย่างยั่งยืน กิจกรรมเสริมสร้างความมั่นคงและยั่งยืน



นายพงษ์ศักดิ์ ศรีนามนต์ จัดหางานจังหวัดพิษณุโลก
มอบหมายให้เจ้าหน้าที่สำนักงานจัดหางานจังหวัดพิษณุโลก
นำรถบริการจัดหางานเคลื่อนที่ (Mobile unit) ตามภารกิจ
โครงการจัดหางานเชิงรุก เพื่อการมีงานทำอย่างยั่งยืนกิจกรรม
เสริมสร้างความมั่นคงและยั่งยืนออกบริการประชาชน
ประชาสัมพันธ์ ตำแหน่งงานว่าง แจ้างประสงค์ความต้องการ
ทำงานของ ผู้สูงอายุ ให้คำแนะนำการรับสมัครงานในประเทศ
ต่างประเทศ และแนะแนวการประกอบอาชีพ



ประจำเดือน กรกฎาคม 2568 ได้แก่

- ▶ อำเภอบางระกำ จำนวน 38 ราย
- ▶ อำเภอเมืองพิษณุโลก จำนวน 20 ราย
- ▶ อำเภอวังทอง จำนวน 320 ราย

รวมทั้งสิ้น 3 แห่ง 378 ราย

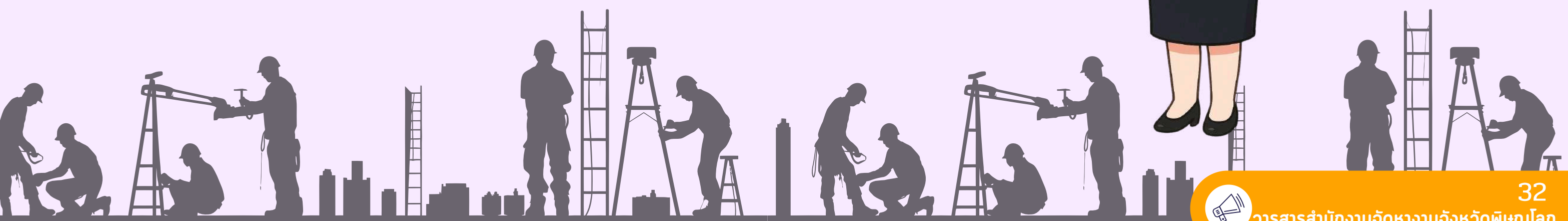

ภาพกิจกรรมสำคัญ

สำนักงานจัดหางานจังหวัดพิษณุโลก



จัดแสดงนิทรรศการในงานความปลอดภัยและอาชีวอนามัยในส่วนภูมิภาค จังหวัดพิษณุโลก ประจำปี 2568



นายพงษ์ศักดิ์ ศรีนามนต์ จัดหางานจังหวัด
พิษณุโลก เข้าร่วมพิธีเปิดงานและร่วมจัดแสดง
นิทรรศการในงานความปลอดภัยและอาชีวอนามัย
ในส่วนภูมิภาคจังหวัดพิษณุโลก ประจำปี 2568
ณ ศูนย์แสดงนิทรรศการและการจัดประชุมนานาชาติ
สมเด็จพระนเรศวรมหาราช อาคารอุทยานองค์สมเด็จพระ
นเรศวรมหาราช มหาวิทยาลัยนเรศวร อำเภอเมือง
จังหวัดพิษณุโลก มีผู้ร่วมงานทั้งสิ้น
จำนวน 350 คน มีผู้สมัครงาน จำนวน 33 คน
และมีผู้เข้าร่วมกิจกรรมแนะแนวอาชีพ/รับคำปรึกษา/
ทดสอบความพร้อมทางอาชีพ จำนวน 25 คน





สร้างการรับรู้ ความเข้าใจให้กับนายจ้าง/สถานประกอบการ/แรงงานต่างด้าว



นายพงษ์ศักดิ์ ศรีนามนต์ จัดหางานจังหวัดพิษณุโลก มอบหมายให้ นางวาสนา เทียนหอม นักวิชาการแรงงานชำนาญการ พร้อมเจ้าหน้าที่ สำนักงานจัดหางานจังหวัดพิษณุโลก เข้าตรวจสอบเพื่อสร้างการรับรู้ความเข้าใจกับนายจ้าง/สถานประกอบการ และแรงงานต่างด้าว เกี่ยวกับนโยบาย ในการป้องกันการใช้แรงงานผิดกฎหมาย การคุ้มครองด้านแรงงาน และ แนวทางการดำเนินการการบริหารจัดการการทำงานของคนต่างด้าวตามมติ คณะรัฐมนตรี เมื่อวันที่ 24 กันยายน 2567 ในเขตพื้นที่จังหวัดพิษณุโลก

ประจำเดือนกรกฎาคม 2568 ได้แก่

▶ อำเภอเมืองพิษณุโลก

จำนวน 18 แห่ง 105 ราย

- ✓ มีเอกสารแสดงตนและใบอนุญาตทำงานถูกต้อง
- ✓ ไม่พบการกระทำความผิดตามพระราชกำหนดการบริหารจัดการการทำงานของคนต่างด้าว พ.ศ. 2560 แก้ไขเพิ่มเติม (ฉบับที่ ๒) พ.ศ. 2561
- ✗ พบการกระทำความผิด “เป็นบุคคลต่างด้าวทำงานโดยไม่ได้รับอนุญาตหรือทำงานนอกเหนือสิทธิที่จะทำได้” ตามมาตรา 8 พระราชกำหนดการบริหารจัดการการทำงานของคนต่างด้าว พ.ศ. 2560 แก้ไขเพิ่มเติม (ฉบับที่ ๒) พ.ศ. 2561

สัญญาติเมียนมา เพศหญิง จำนวน 1 ราย

สัญญาติลาว เพศหญิง จำนวน 3 ราย

▶ อำเภอวังทอง

จำนวน 11 แห่ง 71 ราย

- ✓ มีเอกสารแสดงตนและใบอนุญาตทำงานถูกต้อง
- ✓ ไม่พบการกระทำความผิดตามพระราชกำหนดการบริหารจัดการการทำงานของคนต่างด้าว พ.ศ. 2560 แก้ไขเพิ่มเติม (ฉบับที่ ๒) พ.ศ. 2561

▶ อำเภอนครไทย

จำนวน 15 แห่ง 154 ราย

- ✓ มีเอกสารแสดงตนและใบอนุญาตทำงานถูกต้อง
- ✓ ไม่พบการกระทำความผิดตามพระราชกำหนดการบริหารจัดการการทำงานของคนต่างด้าว พ.ศ. 2560 แก้ไขเพิ่มเติม (ฉบับที่ ๒) พ.ศ. 2561

รวมทั้งสิ้น 44 แห่ง 330 ราย





สำนักงานอำนวยการอำนวยการอำนวยการ



ที่ปรึกษา นายพงษ์ศักดิ์ ศรีงามนต์ อำนวยการอำนวยการ

คณะผู้จัดทำ

- | | | |
|-----------------|------------------|-----------------------------------|
| นายปรายคำมาศ | ศรีรัตนะ | นักวิชาการระบบงานระบบงานพิเศษ |
| นายพิษชฎาภัทร์ | อริษาอินดาเสถียร | นักวิชาการระบบงานระบบงาน |
| นายอนุสนหา | เกษมสุข | นักวิชาการระบบงานระบบงาน |
| นายบัญชา | กิตติสุขงาม | นักวิชาการระบบงานระบบงาน |
| นายสาธิตนภวรรณ | ฉิมฉิม | นักวิชาการระบบงานทั่วไปปฏิบัติการ |
| นายสุวิทย์เพชร | ชมรม | นักวิชาการระบบงาน |
| นายสาธิตธรรมน | นฤคทอง | นักวิชาการระบบงาน |
| นายกิตติพันธ์ | อารามพงษ์ | นักวิชาการระบบงาน |
| นายวิวัฒน์ | เลิศอภิตระกูล | นักวิชาการระบบงาน |
| นายปริณิธา | นิลคช | นักวิชาการระบบงาน |
| นายสาธิตดิศต | ไพฑูริย์ | นักวิชาการระบบงาน |
| นายสาธิตรุ่งนภา | เพ็ชรรัตน์ | เจ้าหน้าที่ระบบงาน |

