



อุตสาหกรรมที่มีความต้องการแรงงานมากที่สุด 3 อันดับแรก



การผลิตส่วนประกอบอิเล็กทรอนิกส์อื่น ๆ
ซึ่งมิได้จัดประเภทไว้ในที่อื่น

การผลิตหลอด ท่อฮอลโลว์ไฟรไฟร์และอุปกรณ์ติดตั้ง
ที่เกี่ยวข้องที่ทำจากเหล็กกล้า

การขายยานยนต์ใหม่ชนิดรถยนต์นั่งส่วนบุคคล รถกระบะ:
รถตู้ และรถขนาดเล็กที่คล้ายกัน



บทบรรณาธิการ

สถานการณ์ตลาดแรงงานภาคเหนือข้อมูลเดือนกรกฎาคม 2568 มีผู้ประกันตนมาขึ้นทะเบียนขอรับประโยชน์ทดแทนกรณีว่างงาน จำนวน 23,825 คน นายจ้างสถานประกอบการแจ้งความต้องการผ่านกรมการจัดหางาน จำนวน 3,203 อัตรา ซึ่งมีผู้มาใช้บริการสมัครงาน จำนวน 2,899 คน และ มีการบรรจุงาน จำนวน 2,005 คน สำหรับแรงงานที่เดินทางไปทำงานต่างประเทศ จำนวน 1,624 คน ลดลงจากเดือนที่ผ่านมา ร้อยละ 11.59 ส่วนคนต่างด้าวคงเหลือในภาคเหนือ จำนวน 203,133 คน เพิ่มขึ้นจากเดือนที่ผ่านมา ร้อยละ 0.50

ติดตามรายละเอียดของเนื้อหาสาระได้ภายในเล่มหากท่านมีความคิดเห็นหรือข้อเสนอแนะสามารถแจ้งได้ที่ Lm_lpg@live.com ทั้งนี้ขอความอนุเคราะห์กรอกแบบสอบถามความพึงพอใจต่อวารสารสถานการณ์ตลาดแรงงานภาคเหนือรายเดือนผ่าน QR Code เพื่อที่ศูนย์บริหารข้อมูลตลาดแรงงานภาคเหนือจะนำไปใช้ในการพัฒนาและปรับปรุงการให้บริการข้อมูลข่าวสารตลาดแรงงานของศูนย์บริหารข้อมูลตลาดแรงงานภาคเหนือต่อไป

สารบัญ

- สถานการณ์การว่างงานและการเลิกจ้าง 2
- ภาวะความต้องการแรงงาน 2
- การไปทำงานต่างประเทศ 3
- การทำงานของคนต่างด้าว 4

จัดทำโดย

ศูนย์บริหารข้อมูลตลาดแรงงานภาคเหนือ
ศาลากลางจังหวัดลำปาง ชั้น 3 ถนนชริราษฎร์ดำเนิน
ตำบลพระบาท อำเภอเมืองลำปาง จังหวัดลำปาง 52000
โทรศัพท์ 054-265050 โทรสาร 054-265071
อีเมล Lm_lpg@live.com <https://www.doe.go.th/nlmi-lp>





สถานการณ์การว่างงานและการเลิกจ้าง

ที่มา : สำนักงานประกันสังคม

สถานการณ์การว่างงานและการเลิกจ้างในภาคเหนือ เดือนกรกฎาคม 2568 มีผู้ประกันตนในระบบประกันสังคม (มาตรา 33) จำนวน 834,211 คน และมีผู้ประกันตนมาขึ้นทะเบียนขอรับประโยชน์ทดแทนกรณีว่างงาน จำนวน 23,825 คน คิดเป็นร้อยละ 2.86 ของผู้ประกันตน มาตรา 33 โดยสาเหตุการว่างงาน จากการลาออกมากที่สุด จำนวน 17,874 คน คิดเป็นร้อยละ 75.02 รองลงมาคือ นายจ้างเลิกจ้าง จำนวน 3,829 คน คิดเป็นร้อยละ 16.07 และ สิ้นสุดสัญญาจ้าง จำนวน 2,122 คน คิดเป็นร้อยละ 8.91 ตามลำดับ

ผู้ขอรับประโยชน์ทดแทนกรณีว่างงานจำแนกตามสาเหตุการออกจากงาน



ลาออก 17,874 คน

เพิ่มขึ้นจากปีก่อน 4.11% (17,169 คน)
เพิ่มขึ้นจากเดือนก่อน 1.19% (17,663 คน)



เลิกจ้าง 3,829 คน

เพิ่มขึ้นจากปีก่อน 132.62% (1,646 คน)
เพิ่มขึ้นจากเดือนก่อน 85.96% (2,059 คน)



สิ้นสุดสัญญาจ้าง 2,122 คน

เพิ่มขึ้นจากปีก่อน 49.44% (1,420 คน)
เพิ่มขึ้นจากเดือนก่อน 11.33% (1,906 คน)

ผู้ประกันตนมาตรา 33

หน่วย : หมื่นคน

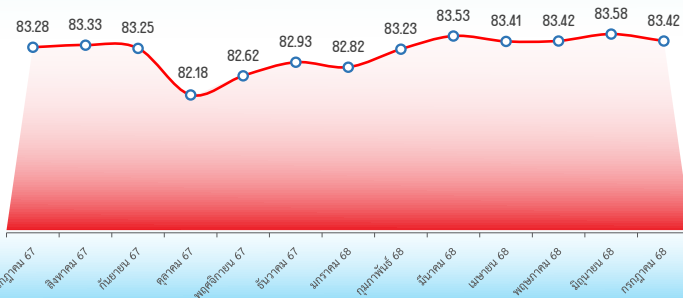

ผู้ขอรับประโยชน์ทดแทนกรณีว่างงาน

หน่วย : หมื่นคน

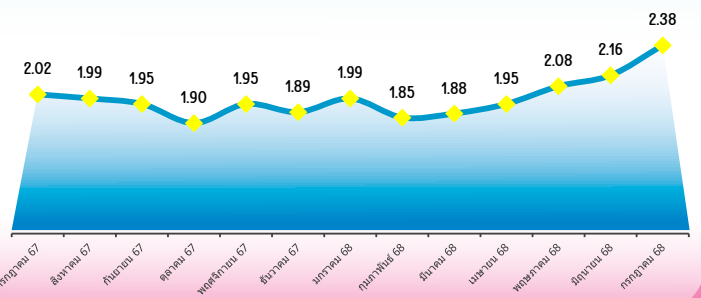

ภาวะความต้องการแรงงาน

ที่มา : ระบบสารสนเทศศกรมการจัดหางาน

ข้อมูลการให้บริการจัดหางานในประเทศของกรมการจัดหางานเดือนกรกฎาคม 2568 พบว่า นายจ้างสถานประกอบการแจ้งความต้องการแรงงานผ่านกรมการจัดหางาน จำนวน 3,203 อัตรา ประเภทอุตสาหกรรมที่มีความต้องการแรงงานมากที่สุด คือ การผลิตส่วนประกอบอิเล็กทรอนิกส์อื่น ๆ ซึ่งมีได้จัดประเภทไว้ในที่อื่น และอาชีพที่มีความต้องการมากที่สุด คือ แรงงานในด้านการผลิตต่างๆ , แรงงานทั่วไป

ความต้องการแรงงานเดือนกรกฎาคม จำนวน 3,203 อัตรา



อุตสาหกรรม

ที่มีความต้องการแรงงานมากที่สุด 5 อันดับ

1 การผลิตส่วนประกอบอิเล็กทรอนิกส์อื่น ๆ
ซึ่งมิได้จัดประเภทไว้ในที่อื่น 241 / (7.52%)

2 การผลิตหลอด ท่อ
ฮอลโลว์โพรไฟล์และอุปกรณ์ติดตั้ง
ที่เกี่ยวข้องที่ทำจากเหล็กกล้า 152 / (4.75%)

3 การขายยานยนต์ใหม่ชนิดรถยนต์นั่ง
ส่วนบุคคล รถกระบะ รถตู้ และ
รถขนาดเล็กที่คล้ายกัน 131 / (4.09%)

4 กิจกรรมด้านการบริการ
ที่ส่งเสริมภาครัฐโดยรวม 85 / (2.65%)

5 การก่อสร้างอาคาร
ที่ไม่ใช่ที่พักอาศัย 84 / (2.62%)

อาชีพ

ที่มีความต้องการแรงงานมากที่สุด 5 อันดับ

1 แรงงานในด้านการผลิตต่าง ๆ ,
แรงงานทั่วไป 629 / (19.64%)

2 แรงงานด้านการผลิต 402 / (12.55%)

3 ตัวแทนนายหน้า
ขายบริการธุรกิจอื่น ๆ 171 / (5.34%)

4 พนักงานขาย และ
ผู้นำเสนอสินค้าอื่น ๆ 135 / (4.21%)

5 เสมียนพนักงานทั่วไป,
พนักงานธุรการ 124 / (3.87%)



ผู้สมัครงาน

ที่มาใช้บริการจัดหางาน จำนวน **2,899** คน

5 อันดับแรก ตามประเภทอาชีพ

แรงงานในด้านการผลิตต่าง ๆ ,
แรงงานทั่วไป **538 / (18.56%)**

2 แรงงาน
ด้านการผลิต
309 / (10.66%)

3 เสมียนพนักงานทั่วไป ,
พนักงานธุรการ
166 / (5.73%)

4 ตัวแทนนายหน้า
ขายบริการธุรกิจอื่น ๆ
105 / (3.62%)

5 แรงงานด้าน
การประกอบอื่น ๆ
88 / (3.04%)

การบรรจุงาน

3

จำนวน **2,005** คน

5 อันดับแรก ตามประเภทอาชีพ

แรงงานในด้านการผลิตต่าง ๆ ,
แรงงานทั่วไป **392 / (19.55%)**

2 แรงงาน
ด้านการผลิต
274 / (13.67%)

3 แรงงานด้าน
การประกอบอื่น ๆ
108 / (5.39%)

4 ตัวแทนนายหน้า
ขายบริการธุรกิจอื่น ๆ
95 / (4.74%)

5 พนักงานขาย
และผู้นำเสนอสินค้าอื่น ๆ
92 / (4.59%)

จำนวน (อัตรา/คน)

ความต้องการแรงงาน ผู้สมัครงานและการบรรจุงาน

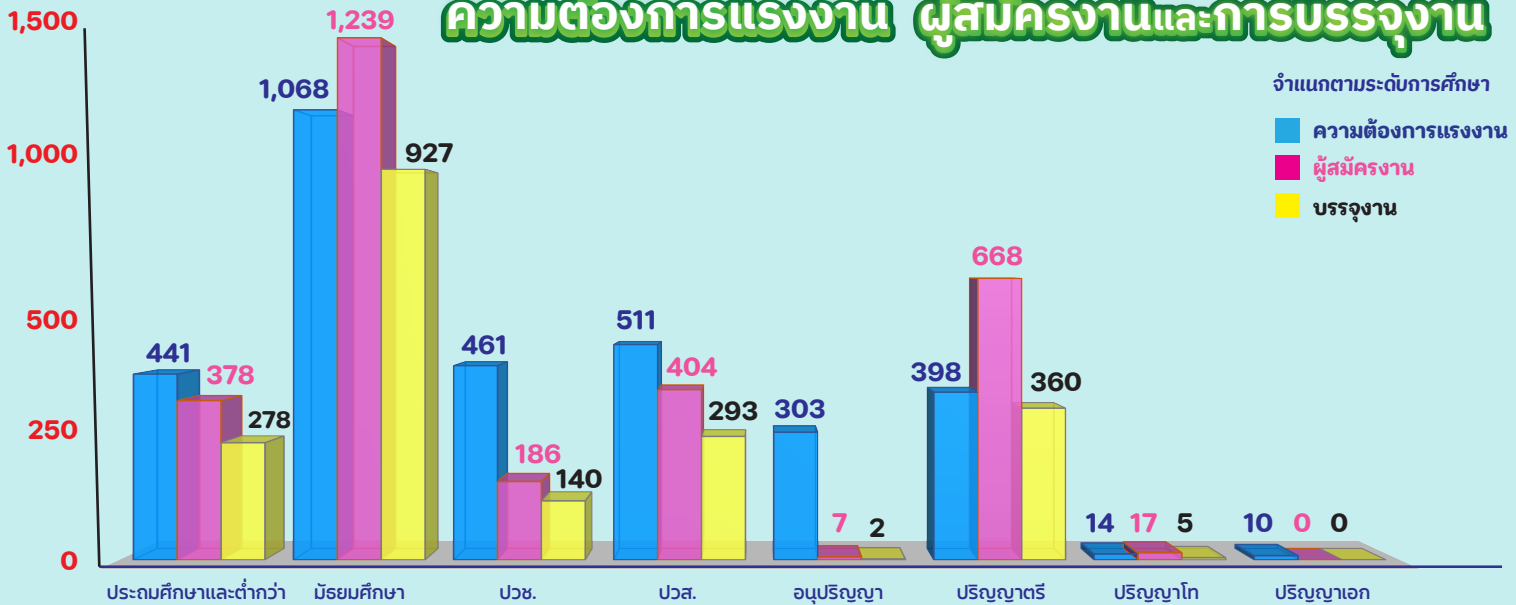

การไปทำงานต่างประเทศ

ที่มา : กองบริหารแรงงานไทยไปต่างประเทศ

ข้อมูลจากกองบริหารแรงงานไทยไปต่างประเทศ แรงงานไทยในภาคเหนือทำงานในต่างประเทศ ณ เดือน **กรกฎาคม 2568** จำนวน 1,624 คน จำแนกเป็นการเดินทาง 5 วิธี จำนวน 1,160 คน และ Re-entry จำนวน 464 คน เมื่อเปรียบเทียบกับเดือนก่อนลดลง จำนวน 213 คน ร้อยละ 11.59

แจ้งการเดินทางด้วยตนเอง	กรมการจัดหางานจัดส่ง	นายจ้างพาลูกจ้างไปทำงาน
150 คน 9.24 %	117 คน 7.20 %	66 คน 4.06 %

5 อันดับ ประเทศที่มีแรงงานไทยไปทำงานมากที่สุด

ไต้หวัน : 539 คน (33.19%)

รัฐอิสราเอล : 333 คน (20.50%)

สาธารณรัฐเกาหลี : 200 คน (12.32%)

ญี่ปุ่น : 100 คน (6.16%)

สาธารณรัฐฟินแลนด์ : 77 คน (4.74%)

จำแนกตามประเภทการเดินทาง

นายจ้างส่งลูกจ้างไปฝึกงาน	บริษัทจัดหางานจัดส่ง	Re-Entry
15 คน 0.92 %	812 คน 50.00 %	464 คน 28.57 %



คนหางานที่ได้รับอนุญาตให้เดินทางไปทำงานต่างประเทศจำแนกตามวุฒิการศึกษา

(เฉพาะ 5 วิธีการเดินทาง)

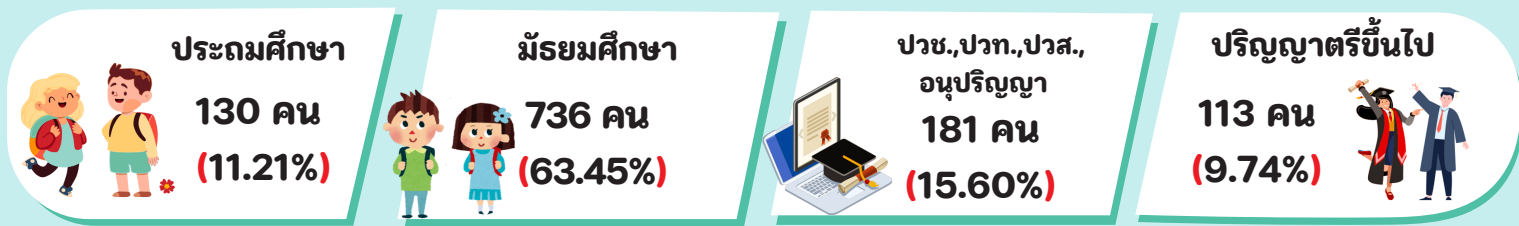

จำนวนคนหางานที่ได้รับอนุญาตให้เดินทางไปทำงานต่างประเทศ

(5 วิธีการเดินทาง + Re-entry)

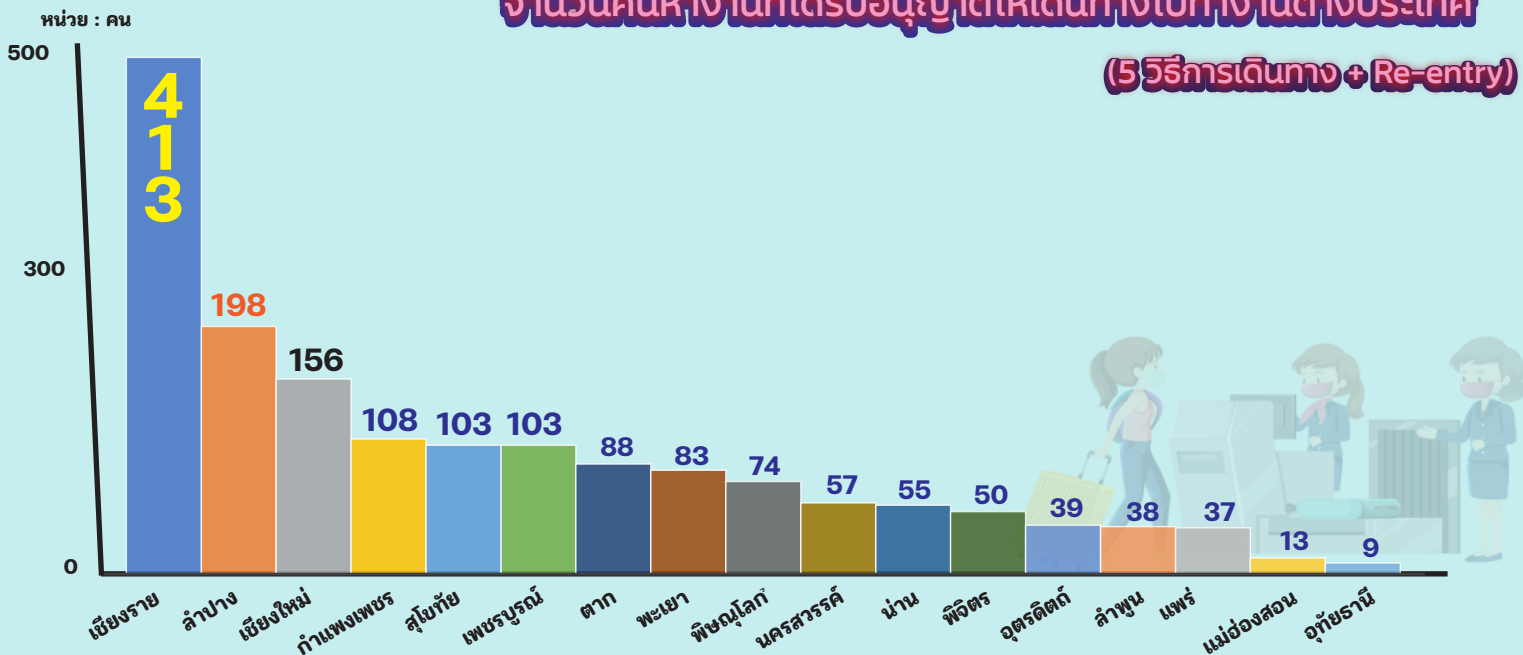

การทำงานของคนต่างด้าว

ที่มา : สำนักบริหารแรงงานต่างด้าว

จำนวนคนต่างด้าวที่ได้รับอนุญาตทำงานคงเหลือในภาคเหนือเดือน **กรกฎาคม 2568** มีจำนวน 203,133 คน โดยเพิ่มขึ้นจากเดือนก่อน จำนวน 1,014 คน คิดเป็นร้อยละ 0.50 ส่วนใหญ่เป็นแรงงานต่างด้าว 4 สัญชาติ ลาว เมียนมา กัมพูชาและเวียดนาม จำนวน 128,413 คน คิดเป็นร้อยละ 63.22 ของคนต่างด้าวที่ได้รับอนุญาตทำงานคงเหลือ

5 อันดับจังหวัดที่มีจำนวนคนต่างด้าว คงเหลือมากที่สุด

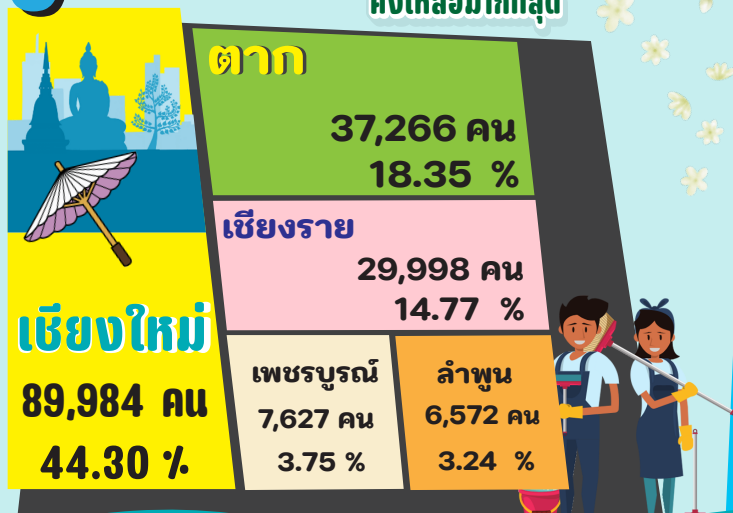

คนต่างด้าวที่ได้รับอนุญาตทำงาน ใน ภาคเหนือ จำนวน 203,133 คน

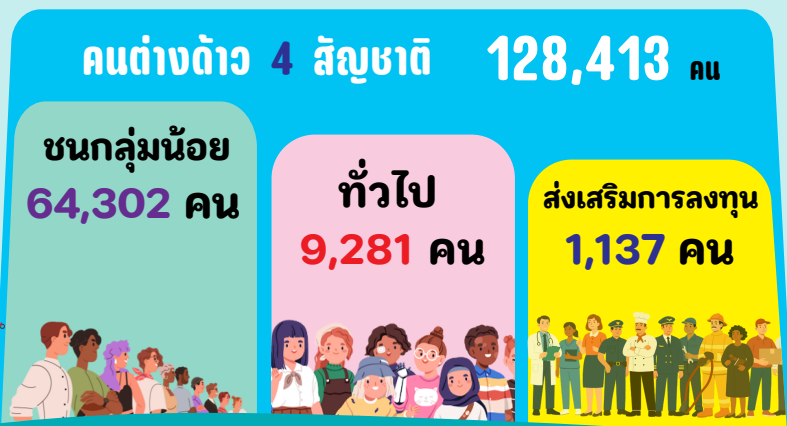

อัตราค่าจ้างขั้นต่ำ ปี 2568

มีผลใช้บังคับตั้งแต่วันที่ 1 กรกฎาคม 2568 เป็นต้นไป



380 บาท	อำเภอเมืองเชียงใหม่ เชียงใหม่	357 บาท	เชียงใหม่ ยกเว้นเมืองเชียงใหม่
352 บาท	เชียงราย / ตาก / พะเยา	350 บาท	นครสวรรค์ / ลำพูน
347 บาท	กำแพงเพชร / พิจิตร / แม่ฮ่องสอน / ลำปาง / สุโขทัย / อุตรดิตถ์ / อุทัยธานี	345 บาท	น่าน / พะเยา / แพร่