



กรมการ จัดหางาน

วารสาร

ประจำเดือนตุลาคม 2568

จัดหางาน

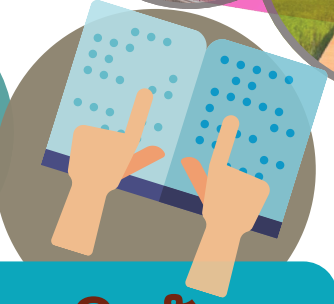

ส่งเสริมการจ้างงานคนพิการเชิงสังคม

ให้สิทธิ = ส่งเสริมคุณภาพชีวิตคนพิการ

ยื่นให้สิทธิตั้งแต่ 1 ต.ค.-31 ธ.ค.

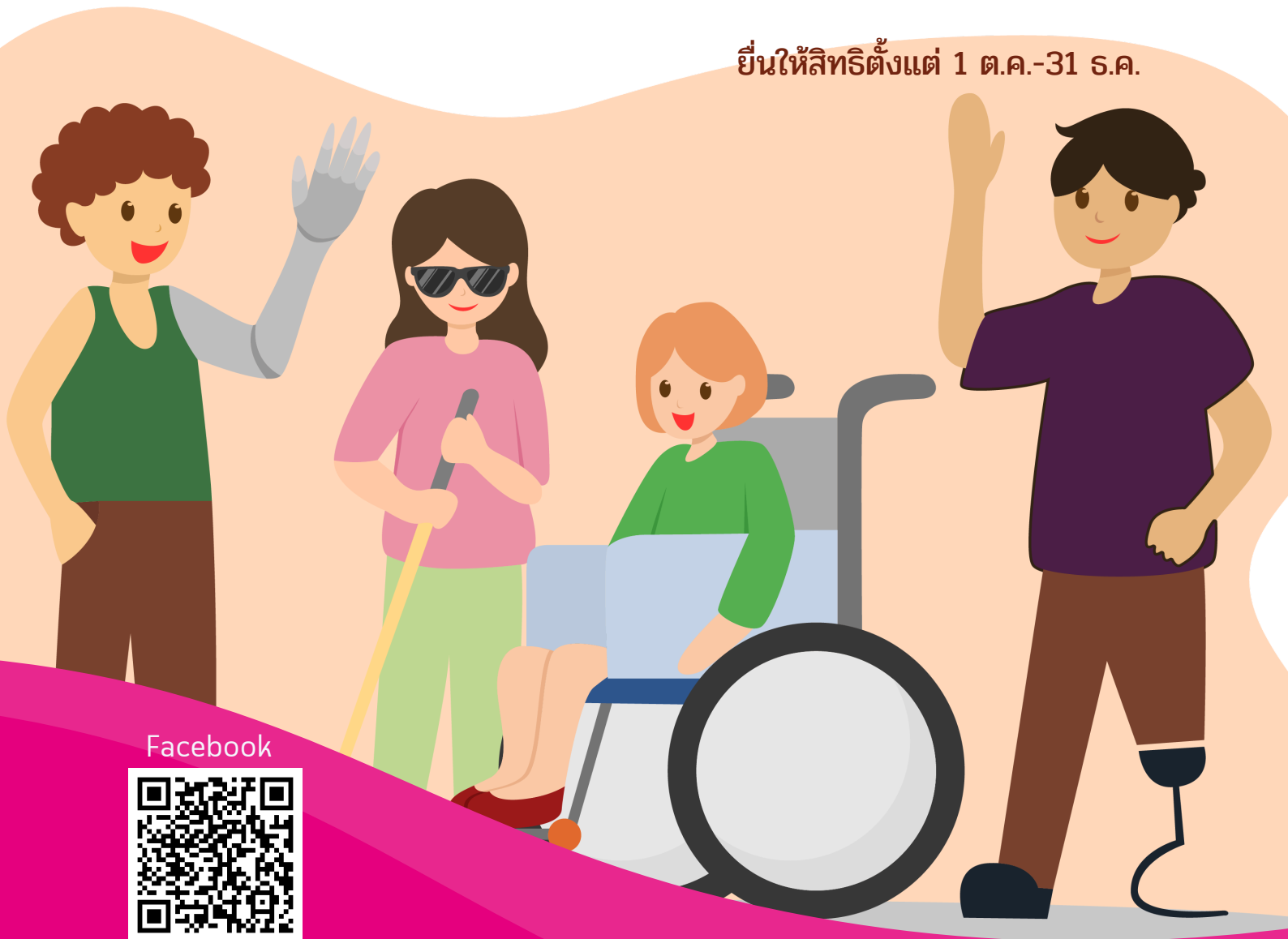

Facebook



สำนักงานจัดหางานจังหวัดกาญจนบุรี
22 หมู่ที่ 12 ตำบลปากแพรก อำเภอเมือง จังหวัดกาญจนบุรี



034-564315 ต่อ 106



@amy7134q



01 บรรณาธิการชวนอ่าน

02 สถานการณ์ตลาดแรงงาน

การให้บริการจัดหางานในประเทศ เดือนกันยายน 2568

03 ทำงานต่างประเทศกับกรมการจัดหางาน

บริษัท CROWN Emirates Company Ltd.

(กิจการผลิตกระป๋องและบรรจุภัณฑ์อะลูมิเนียม)

บริษัท Pusat Refleksologi Dan Urut Tradisional Manzoku)

(กิจการธุรกิจนวด)

04 ข่าวแรงงานต่างด้าว

การเปิดต่อใบอนุญาตทำงานแรงงาน 4 สัญชาติ

กัมพูชา ลาว เมียนมา และเวียดนาม

สาระน่ารู้

05 โครงการส่งเสริมการจ้างงานคนพิการเชิงสังคม

ให้สิทธิ = ส่งเสริมคุณภาพชีวิตคนพิการ

06 เมื่อมีเพื่อนร่วมงานเป็นผู้พิการ ควรวางตัวอย่างไร

ให้เป็นเพื่อนร่วมงานที่น่ารัก

07 ปวดหัวแบบไหน ต้องรีบไปหาหมอให้ไว !!!

08 อยากเปิดร้าน “ซูชิ” ค่าละ 10 บาท ให้ปัง อย่าลืมทำสิ่งนี้

09 ยาเสพติดทำลายชีวิตคุณและคนที่คุณรัก

10 ตำแหน่งงานว่าง

เดือนตุลาคม 2568





บรรณาธิการ ชวนอ่าน ■ ■ ■

สวัสดีค่ะ เข้าสู่เดือนตุลาคม 2568 อีกไม่กี่เดือนก็จะใกล้สิ้นปีแล้ว สำหรับเดือนตุลาคมของทุกปีจะเป็นเดือนที่มีเทศกาลและวันสำคัญที่ให้เราได้ร่วมกิจกรรมกัน เช่น เทศกาลวันออกพรรษา พุทธศาสนิกชนนิยมเดินสายทำบุญ ตักบาตรตามประเพณีหรือที่เรียกว่า “ตักบาตรเทโว” และเทศกาลถือศีลกินเจ ดกกินเนื้อสัตว์ หันมากินผักและแป้งเป็นเวลา 9 วัน 9 คืน เพื่อเป็นการสร้างบุญ ละเว้นกรรม อันเกิดจากการฆ่าสัตว์ และเนื่องด้วยในวันที่ 13 ตุลาคม 2568 เป็น “วันนวมินทรมหาราช” วันคล้ายวันสวรรคต พระบาทสมเด็จพระบรมชนกาธิเบศรมหาภูมิพลอดุลยเดชมหาราช บรมนาถบพิตร กองบรรณาธิการขอเชิญชวนประชาชนชาวไทยร่วมกิจกรรมต่าง ๆ ที่หน่วยงานราชการ จัดขึ้น เพื่อน้อมรำลึกถึงพระมหากรุณาธิคุณที่ทรงมีต่อปวงชนชาวไทยเป็นล้นพ้นอย่างหาที่สุดมิได้

สำนักงานจัดหางานจังหวัดกาญจนบุรี ขอเชิญชวน นายจ้าง/สถานประกอบการที่ต้องปฏิบัติตามหลักเกณฑ์ การจ้างคนพิการเข้าทำงานหันมาใช้บริการส่งเสริมการจ้างงาน



คนพิการเชิงสังคม ประเภทการจ้างเหมาบริการ (ม.35) นับว่าเป็นการให้สิทธิเพื่อส่งเสริมคุณภาพชีวิตคนพิการ ให้มีอาชีพ และสามารถพึ่งพาตนเองได้

สำหรับเนื้อหาอื่น ๆ ในวารสารเดือนตุลาคม 2568 มุมสาระมาทำความเข้าใจในโครงการส่งเสริมการจ้างงานคนพิการเชิงสังคม หากให้สิทธิเท่ากับเป็นการส่งเสริมคุณภาพชีวิตคนพิการ เมื่อมีเพื่อนร่วมงานเป็นผู้พิการ ควรวางตัวอย่างไร ให้เป็นเพื่อนร่วมงานที่น่ารัก เชื้อคอการปวดหัวแบบไหนต้องรีบไปหาหมอให้ไว แพรนไซส์และอาชีพ อยากเปิดร้านซูชิ ค่าละ 10 บาท ให้ปัง อย่าลืมหาสิ่งนี้ ยาเสพติดทำลายชีวิตคุณและคนที่คุณรัก ตำแหน่งงานว่างประจำเดือนตุลาคม 2568 ทั้งนี้สามารถดูรายละเอียดข้อมูลและติดตามวารสารได้จากเว็บไซต์ www.doe.go.th/kanchanaburi หรือทางเพจเฟซบุ๊ก สำนักงานจัดหางานจังหวัดกาญจนบุรี

ที่ปรึกษา

นายวิริยะ กองเหลือ จัดหางานจังหวัดกาญจนบุรี

บรรณาธิการ

นางลภัสรดา ต้นวัฒนเสรี นักวิชาการแรงงานชำนาญการพิเศษ

กองบรรณาธิการ

- | | |
|-----------------------------|---------------------------|
| นายภาณุพงษ์ วรรณวรรค | เจ้าพนักงานแรงงานชำนาญงาน |
| นางสาวพรพิมล วินโทเมนท์ | นักวิชาการแรงงาน |
| นางสาววราภรณ์ จัยสามพราน | นักวิชาการแรงงาน |
| นายณัฐพงษ์ นักเวชย์ | นักวิชาการแรงงาน |
| นายวิษณุกร อินทรพันธ์ | นักวิชาการแรงงาน |
| นายปัญญากร สืบสวน | นักวิชาการแรงงาน |
| นายอรรถพร พิกุลทอง | เจ้าพนักงานแรงงาน |
| นางสาวพรรณนันทน์ กองเรือ | เจ้าพนักงานแรงงาน |
| นางสาวอภิญญา เหล่าจาร์วัฒน์ | เจ้าพนักงานแรงงาน |



๑๓ ตุลาคมของทุกปี
วันนวมินทรมหาราช



การให้บริการจัดหางานในประเทศ

เดือนกันยายน 2568

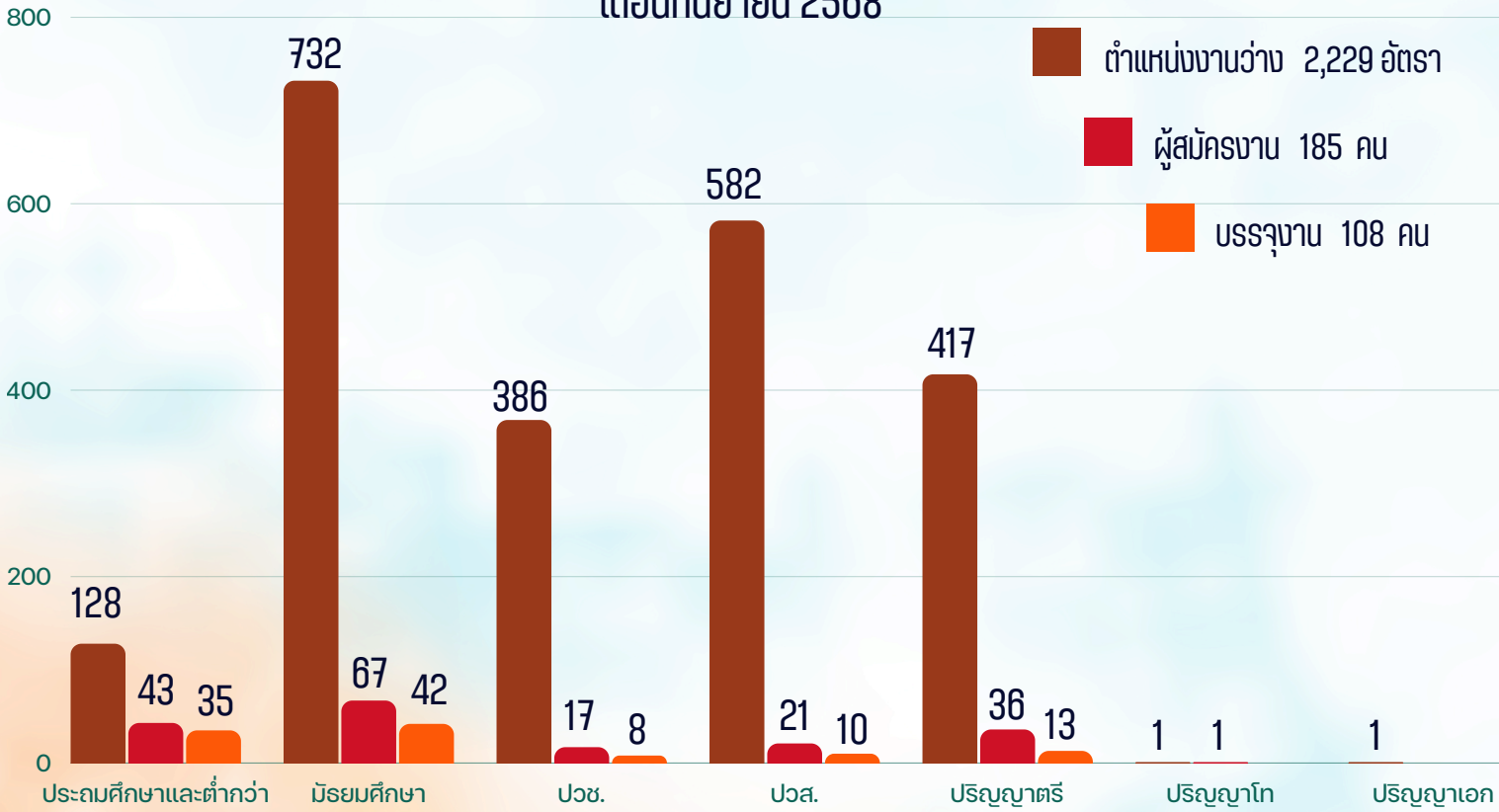

ตำแหน่งงานที่นายจ้างต้องการมากที่สุด

- 1 แรงงานด้านการประกอบ
- 2 แรงงานบรรจุผลิตภัณฑ์
- 3 ผู้ตรวจสอบด้านความปลอดภัย สุขภาพ และคุณภาพผลิตภัณฑ์
- 4 พนักงานขายของหน้าร้าน และพนักงานสาธิตสินค้า
- 5 ตัวแทนจัดหาบริการทางธุรกิจ และนายหน้าการค้าฯ

ตำแหน่งงานที่ผู้สมัครงานสมัครงานมากที่สุด

- 1 แรงงานด้านการประกอบ
- 2 แรงงานบรรจุผลิตภัณฑ์
- 3 แม่บ้านและผู้ปฏิบัติงานที่เกี่ยวข้อง
- 4 ผู้ตรวจสอบด้านความปลอดภัย สุขภาพ และคุณภาพผลิตภัณฑ์
- 5 ตัวแทนจัดหาบริการทางธุรกิจ และนายหน้าการค้าฯ

ตำแหน่งงานที่ผู้สมัครงานได้รับการบรรจุนานมากที่สุด

- 1 แรงงานด้านการประกอบ
- 2 แรงงานบรรจุผลิตภัณฑ์
- 3 แม่บ้านและผู้ปฏิบัติงานที่เกี่ยวข้อง
- 4 ผู้ตรวจสอบด้านความปลอดภัย สุขภาพ และคุณภาพผลิตภัณฑ์
- 5 ตัวแทนจัดหาบริการทางธุรกิจ และนายหน้าการค้าฯ



ทำงานต่างประเทศ

กับกรมแรงงานไทย



03



บริษัท CROWN Emirates Company Ltd.

ประกอบกิจการผลิตกระป๋องและบรรจุภัณฑ์อะลูมิเนียม **รับสมัคร**

- | | |
|----------------------------|---|
| 1. ช่างไฟฟ้า 4 อัตรา | 4. พนักงานควบคุมเครื่องจักร/ช่างเครื่อง 2 อัตรา |
| 2. ช่างกล 6 อัตรา | 5. วิศวกรรม/การผลิต/เครื่องกล 1 อัตรา |
| 3. พนักงานฝ่ายผลิต 3 อัตรา | 6. หัวหน้างาน 1 อัตรา |



สแกนเพื่อดูประกาศ



วิธีการรับสมัคร



สมัครออนไลน์ผ่านระบบอิเล็กทรอนิกส์การบริการแรงงานไทยไปต่างประเทศ
<https://toea.doe.go.th> ยื่นได้ตลอด 24 ชั่วโมง

รับสมัครวันที่ 1 - 16 ตุลาคม 2568



บริษัท Pusat Refleksologi Dan Urut Tradisional Manzoku

ประกอบกิจการธุรกิจร้านนวด **รับสมัคร**

พนักงานนวดแผนไทย 10 อัตรา

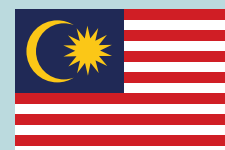

สแกนเพื่อดูประกาศ



คุณสมบัติ

- เพศหญิง อายุ 23-44 ปี
- มีใบรับรองการเข้ารับการฝึกอบรมการนวดแผนไทยจากสถาบันที่ได้รับ การรับรองอย่างน้อย 150 ชั่วโมง
- สุขภาพดี และผ่านการตรวจสอบสุขภาพกับโรงพยาบาลที่กำหนด
- มีมารยาทและทัศนคติที่ดี

วิธีการรับสมัคร



สมัครออนไลน์ผ่านระบบอิเล็กทรอนิกส์การบริการแรงงานไทยไปต่างประเทศ
<https://toea.doe.go.th> ยื่นได้ตลอด 24 ชั่วโมง

การสอบคัดเลือกนายจ้างจะเดินทางมาสอบคัดเลือกด้วยตนเองด้วยวิธี

การสอบปฏิบัติและสอบสัมภาษณ์ หรือสอบสัมภาษณ์ผ่าน On-Line (application line)



รับสมัครวันที่ 1 - 30 ตุลาคม 2568



แรงงานต่างด้าว



กรมการจัดหางาน

เปิดต่ออายุใบอนุญาตทำงาน

ให้กับแรงงาน 4 สัญชาติ กัมพูชา ลาว เมียนมา และเวียดนาม

ที่ใบอนุญาตทำงานหมดอายุวันที่

13 กุมภาพันธ์ 2568

นายจ้าง/สถานประกอบการและลูกจ้าง

เตรียมเอกสารให้พร้อมและยื่นเอกสารผ่านระบบออนไลน์ <https://mworkpermit.doe.go.th>



ภายในวันที่ 13 ธันวาคม 2568

หากไม่ต่อใบอนุญาตทำงาน มีความผิดตามกฎหมาย

มีโทษ ถูกปรับ และส่งกลับประเทศ

บทลงโทษ



คนต่างด้าว

“ทำงานโดยไม่มี
ใบอนุญาตทำงาน
หรือทำงานนอกเหนือจากที่มีสิทธิจะทำได้”



คนต่างด้าว

ต้องระวางโทษปรับตั้งแต่
5,000-50,000 บาท

และเมื่อชำระค่าปรับแล้ว คนต่างด้าวจะถูก
ส่งกลับออกไปนอกราชอาณาจักร และห้าม
ขออนุญาตทำงานภายใน 2 ปี นับแต่วันที่ได้รับโทษ

นายจ้าง

“รับคนต่างด้าวเข้าทำงาน
โดยไม่มีใบอนุญาตทำงาน
หรือให้คนต่างด้าวทำงานนอกเหนือจาก
ที่มีสิทธิจะทำได้”

ต้องระวางโทษปรับ ตั้งแต่
10,000 - 100,000 บาท
ต่อคนต่างด้าว 1 คน

หากกระทำผิดซ้ำ ต้องระวางโทษจำคุกไม่เกิน 1 ปี หรือ
ปรับตั้งแต่ 50,000- 200,000 บาท หรือทั้งจำทั้งปรับ
และห้ามจ้างคนต่างด้าวทำงานเป็นเวลา 3 ปี





โครงการ

ส่งเสริมการจ้างงานคนพิการเชิงสังคม

ให้สิทธิ = ส่งเสริมคุณภาพชีวิตคนพิการ

ตามพระราชบัญญัติส่งเสริมและพัฒนาคุณภาพชีวิตคนพิการ พ.ศ. 2550 และที่แก้ไขเพิ่มเติม (ฉบับที่ 2) พ.ศ. 2556 กำหนดให้นายจ้างหรือสถานประกอบการที่มีลูกจ้างตั้งแต่ 100 คนขึ้นไป จะต้องจ้างคนพิการเข้าทำงานเพื่อให้โอกาสคนพิการหรือผู้ดูแลคนพิการได้มีงานทำหรือขอใช้สิทธิทดแทนการจ้างงานตามมาตรา 35 เพื่อพัฒนาคุณภาพชีวิตคนพิการให้ดีขึ้น



โดยนายจ้าง/สถานประกอบการสามารถเลือกใช้สิทธิตามกฎหมายได้ ดังนี้

มาตรา 33

จ้างคนพิการหรือผู้ดูแลคนพิการเข้าทำงานในสถานประกอบการ โดยมีอัตราส่วนลูกจ้าง 100 คน ต่อคนพิการ 1 คน



มาตรา 34

กรณีนายจ้าง/สถานประกอบการที่ไม่ประสงค์จ้างงานคนพิการหรือผู้ดูแลคนพิการเข้าทำงานสามารถส่งเงินเข้ากองทุนส่งเสริมและพัฒนาคุณภาพชีวิตคนพิการ พ.ศ.2554 ในจำนวนเท่ากับค่าจ้างขั้นต่ำทั้งปี



มาตรา 35

นายจ้าง/สถานประกอบการสามารถขอใช้สิทธิเพื่อทดแทนการจ้างงาน (ม.33) และไม่นำเงินเข้ากองทุน (ม.34) สามารถดำเนินการได้ 7 วิธี ได้แก่

1. การให้สัมปทาน
2. การจัดสถานที่จำหน่ายสินค้าหรือบริการ
3. การจ้างเหมาช่วงงานหรือจ้างเหมาบริการ
4. การฝึกงาน
5. การจัดให้มีอุปกรณ์หรือมีสิ่งอำนวยความสะดวก
6. การจัดให้มีล่ามภาษามือ
7. การให้ความช่วยเหลืออื่นใด

นายจ้าง/สถานประกอบการ

ที่ต้องการให้สิทธิแก่คนพิการหรือผู้ดูแลคนพิการสามารถดำเนินการได้ตั้งแต่วันที่ 1 ตุลาคม ถึง 31 ธันวาคม นี้





เมื่อมีเพื่อนร่วมงานเป็นผู้พิการ

ควรวางตัวอย่างไรให้เป็นเพื่อนร่วมงาน

ที่น่ารัก



ที่มา : <http://www.businessplus.co.th/>

การทำงานร่วมกับผู้พิการอาจเป็นเรื่องใหม่สำหรับใครหลาย ๆ คน ซึ่งเมื่อเจอกับสถานการณ์ที่ไม่คุ้นเคยหลายคนก็มักจะรู้สึกทำตัวไม่ถูก ไม่รู้ว่าตัวเองควรวางตัวอย่างไร การเป็นเพื่อนร่วมงาน ที่น่ารักแก่ผู้พิการมีความสำคัญมาก เพื่อให้เขาารู้สึกถูกเชื่อมั่นและยินดีที่จะเข้าร่วมกับทีมได้อย่างเต็มที่ จึงต้องมีวิธีที่คุณสามารถวางตัวเพื่อให้เป็นเพื่อนร่วมงานที่น่ารักต่อคนพิการที่เข้ามาทำงานในองค์กรของเราดังนี้

1. รู้จักวิธีสื่อสาร ถ้าไม่รู้ให้ถาม พยายามเรียนรู้วิธีการสื่อสารที่เหมาะสมกับผู้พิการ เช่น การใช้ภาษามือหรือการสื่อสารผ่านช่องทางที่เหมาะสม เพื่อให้การสื่อสารเป็นไปอย่างเรียบง่ายและเข้าใจได้ตามความต้องการของเขา
2. ถามก่อนให้ความช่วยเหลือ เมื่อมีสิ่งที่ต้องการช่วยเหลือ ควรถามก่อนเพื่อทราบว่าเขาต้องการอะไรและวิธีในการช่วยเหลือที่เหมาะสม พยายามเข้าใจสถานะและความต้องการของเพื่อนร่วมงานที่เป็นผู้พิการ อย่างเช่น การเข้าถึงสถานที่ ความช่วยเหลือที่จำเป็น เป็นต้น
3. ช่วยเตรียมความพร้อมเมื่อมีการประชุม งานสำคัญ เช่น การจัดเตรียมเอกสารหรือข้อมูลที่จำเป็น เพื่อให้เขาสามารถเข้าร่วมและมีส่วนร่วมได้ตามศักยภาพ
4. คุยเล่นเหมือนเพื่อนร่วมงานทั่วไป อย่าเข้าใจว่าต้องคุยเฉพาะเรื่องที่เกี่ยวข้องกับสถานะของเขาเท่านั้น
5. ชวนเข้าร่วมกับกิจกรรมต่าง ๆ ทำให้เขารู้สึกเป็นส่วนหนึ่งของทีม โดยไม่ต้องเน้นเรื่องของสถานะจนรับรู้เพื่อนร่วมงานเป็นผู้พิการเป็นบุคคลที่มีคุณค่าและสามารถทำสิ่งต่าง ๆ ได้ เช่นเดียวกับผู้ใช้ชีวิตปกติ

6. อย่ารีบตัดสินความสามารถของผู้พิการ ให้โอกาสและเชื่อมั่นในความสามารถของเขา ไม่ควรตัดสินคนตามภาพลักษณ์ภายนอกโดยไม่สนใจความสามารถและประสบการณ์ที่จริงของเขา แสดงความเคารพและสนับสนุนให้กับเพื่อนร่วมงาน





ปวดหัวแบบใหม่ ต้องรีบไปหา **หมอ** ให้ไว!!!

ที่มา :cheewajit.com



- 

1 ปวดหัวพร้อมมีไข้ ในกลุ่มผู้สูงอายุ ผู้ป่วยเบาหวาน หรือผู้ป่วยที่มีภูมิคุ้มกันต่ำ
- 

2 ปวดหัวร่วมกับมีน้ำมูก ต่อเนื่องนาน 7-10 วัน
- 

3 ร่วมกันกับอาการเหนื่อยล้า กินอาหารน้อยลงอย่างผิดสังเกต
- 

4 ปวดจนต้องพึ่งยา แต่กินยาแก้ปวดแล้วไม่ดีขึ้น
- 

5 มีอาการคอแข็ง : ร่วมด้วยกัมหน้าแล้วเจ็บมาก หรือปวดร้าวลงขา เต้นเซ
- 

6 มีอาการทางสายตา ร่วมด้วย เห็นภาพมัว ภาพซ้อน
- 

7 ปวดหัวเรื้อรัง เป็น ๆ หาย ๆ มาระยะหนึ่ง



อย่าลืมทำสิ่งนี้

ที่มา : www.taokaecafe.com

เนื่องจากซูชิเป็นอาหารที่จัดการได้ง่าย ใช้เวลาไม่นาน ทำให้มีคนที่สนใจจะลงทุนเปิดร้านซูชิอยู่ไม่น้อย แต่การเปิดร้านซูชินี้มีหลากหลายประเภท แต่ในวันนี้เราจะมาพูดถึง รูปแบบ “ร้านซูชิ 10 บาท”

5 เคล็ดลับเปิดร้านซูชิ 10 บาท ให้อยู่รอด

1 จัดโปรปังสร้างการซื้อจำนวนมาก

เนื่องจากซูชิเป็นสินค้าชิ้นเล็กๆ ดังนั้นในการขายเราอาจจะต้องจำเป็นที่จะต้องขายทีละจำนวนมาก ๆ เพื่อให้คุ้มกับต้นทุนของสินค้า โดยอาจจะจัดเป็นโปรโมชั่น 10 แกรม 1 เพื่อกระตุ้นให้ลูกค้าซื้อจำนวนมากขึ้น หรือทำบัตรสะสมแต้มทุกครั้งเมื่อซื้อครบ 10 ชิ้น เพื่อให้ลูกค้ากลับมาซื้อซ้ำ

2 วัตถุดิบมีคุณภาพ สดใหม่ตลอดวัน

แม้จะเป็นเพียงซูชิค่าละ 10 บาท แต่ก็ไม่ควรมองข้ามเรื่องของรสชาติ และความสำคัญกับเรื่องของวัตถุดิบที่ใช้ เพราะสิ่งที่จะทำให้ลูกค้ากลับมาซื้อซ้ำก็คือเรื่องของความอร่อย รสชาติตอบโจทย์

3 ตั้งราคาขายให้เหมาะสม

การเปิดร้านซูชิ 10 บาท ต้องพิจารณากลุ่มลูกค้าให้ตรงกับสิ่งที่เราจะขาย เพราะราคาก็ถือเป็นปัจจัยสำคัญ เช่น หากเราขายซูชิหน้าโรงเรียน หรือตลาดตามต่างจังหวัดที่มีกำลังซื้อน้อยกว่าในเมืองก็อาจจะต้องขายซูชิในราคาชิ้นละ 5 บาท เพื่อให้ง่ายต่อการตัดสินใจซื้อและจะมีผลกับการลงทุนในเรื่องของเกรดวัตถุดิบที่ใช้

4 มีเมนูให้เลือกหลากหลาย

สิ่งสำคัญของร้านซูชิ คือ การมีเมนูให้เลือกสรรมากมาย หน้าตาดูน่าทาน สิ่งที่ดีว่าเมื่อไหร่ก็ตามที่เราเดินผ่านร้านซูชิ ค่าละ 5 บาท หรือ 10 บาท เรามักจะเผลอมองทุกที เพราะบรรดาหน้าตาอาหารที่หลากหลายรูปแบบ ทั้ง ซูชิหน้ากุ้ง, ซูชิหน้าปลาไหล, ซูชิหน้าแซลมอน, ยิงหน้าตาอาหารแปลก ๆ สีสวยสวยงามมากเท่าไรก็จะยิ่งเป็นที่น่าสนใจมากเท่านั้น



KUPUNSUSHI-กูปุ่นซูชิ

แฟรนไชส์อาหารญี่ปุ่นซูชิ เริ่มต้นค่าละ 10 จุดเด่นคือมีเมนูซูชิให้เลือกมากกว่า 50 เมนู รวมถึงเมนูข้าวดัง 15 เมนูแนะนำ ได้แก่ ข้าวแกงกะหรี่หมูทอด, ข้าวแกงกะหรี่กึ่งทอด



ยาเสพติดทำลาย

ชีวิตคุณและคนที่คุณรัก



โทษพิษภัยกับตัวเอง

- ☹ ร่างกายทรุดโทรมสมองเสื่อม
- ☹ สูญเสียความสามารถอาจพิการได้
- ☹ เกิดอาการคลุ้มคลั่ง ประสาทหลอน
- ☹ สมรรถภาพแย่
- ☹ บุคลิกภาพไม่ดี

คุณมีส่วนร่วมในการป้องกันได้โดย..

CALL ME

หากพบผู้เสพ/ผู้ค้ายาเสพติด
ร่วมเผ่าเร่ร่อน/แจ้งเบาะแส
สายด่วน ปปส. 1386 สายด่วน กทม.1565
ปรึกษาปัญหาบำบัดรักษาฟื้นฟู การติดยาเสพติด 0 2354 4238
และศูนย์บริการสาธารณสุขใกล้บ้าน

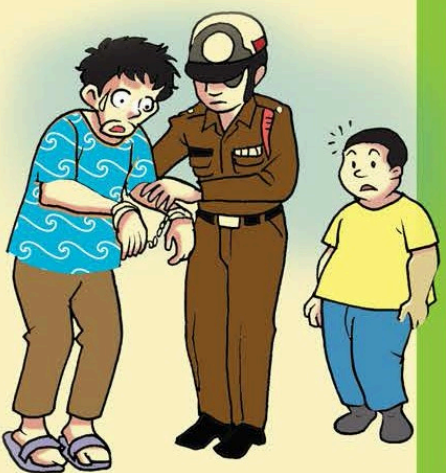

ผลกระทบต่อครอบครัวและสังคม

- ☹ ครอบครัวแตกแยกขาดแบบอย่างที่ดีในชีวิต
- ☹ เพื่อนฝูงรังเกียจ
- ☹ สูญเสียทรัพย์สิน
- ☹ เกิดอุบัติเหตุ
- ☹ เกิดอาชญากรรม
- ☹ ผิดศีลธรรม ผิดกฎหมาย
- ☹ ขาดแรงงานในการประกอบอาชีพ

ผลดีที่ห่างไกลยาเสพติด

- ☺ สุขภาพแข็งแรง
- ☺ ครอบครัวอบอุ่น
- ☺ สังคมมีความสุข
- ☺ มีความปลอดภัยในชีวิตและทรัพย์สิน

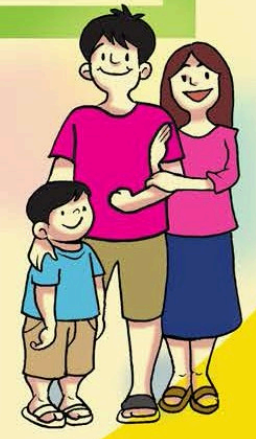



สำนักงานจัดหางานจังหวัดกาญจนบุรี

Kanchanaburi Provincial Employment Office

ตำแหน่งงานว่าง ประจำเดือน



Page Facebook

สำนักงานจัดหางานจังหวัดกาญจนบุรี



Website สำนักงาน

www.doe.go.th/kanchanaburi



ระบบบริการ E-service

www.e-service.doe.go.th

ตุลาคม 2568

เฟซบุ๊กสำนักงาน

ฝากประวัติหางาน
ออนไลน์

ไลน์สำนักงาน
ไอดี : amy7134q

CONTACT



สำนักงานจัดหางานจังหวัดกาญจนบุรี
22 ม. 12 ต.ปากแพรก อ.เมือง จ.กาญจนบุรี
โทร. 0 3456 4315 ต่อ 106



ที่	บริษัท/สถานประกอบการ	ตำแหน่งงานว่าง	จำนวน	เพศ			อายุ	วุฒิ	อัตราค่าจ้าง	เงื่อนไข/สวัสดิการ
				ชาย	หญิง	ไม่จำกัด				
1	บริษัท เมโทร เอ็มดีเอฟ จำกัด 99/9 ม.5 ต.ทวายเหนียว อ.ท่ามะกา จ.กาญจนบุรี โทร. 062-4695094 คุณตาล 095-6965546 คุณแอน	1. พนักงานขับรถเทลเลอร์	1	1			20-45	ม.3+	ตามตกลง	-สามารถทำงานเป็นกะได้
		2. พนักงาน QC,QA	1		1		20-45	ม.3+	ตามตกลง	
2	บริษัท เวิร์จิ้น เอฟแอนด์บี จำกัด 162/1 ม.9 ต.ปากแพรก อ.เมือง จ.กาญจนบุรี โทร. 063-6252985	1. ฝ่ายผลิต	30	15	15		18-45	ไม่จำกัด	ตามตกลง	-สามารถทำงานเป็นกะได้
3	โรงแรมออเรนจ์ ต.ปากแพรก อ.เมือง จ.กาญจนบุรี โทร. 081-7638858	1. พนักงานโรงซัก	2		2		25-40	ไม่จำกัด	ตามตกลง	
4	โรงแรม The modeva 7/19 ถนน อินโดนีเซีย ต.ท่ามะขาม อ.เมือง จ.กาญจนบุรี โทร. 097-1291512	1. คนสวน	1			1	18+	ไม่จำกัด	ตามตกลง	-มีประกันสังคม -ชุดฟอร์ม -โบนัส
5	ร้านสยามชัยไฟฟ้า สาขา ท่าม่วง 752/5-6-7 ถนน แสงชูโต ต.ท่าม่วง อ.ท่าม่วง จ.กาญจนบุรี โทร. 095-2479621 คุณหนึ่ง	1. ไตเร็คเซลล์	1			1	20-40	ม.3	12,000+	-มีประกันสังคม
		2. พนักงานขับรถการตลาด	1	1			25-40	ม.6	12,000+	-สามารถยกของหนักได้ -สามารถขับรถตู้ได้ -มีความรู้เรื่องไฟฟ้าจะพิจารณาเป็นพิเศษ