



ปีที่ ๒๗ ฉบับที่ ๑๐ ประจำเดือนตุลาคม ๒๕๖๘

# ข่าวสารตลาดแรงงาน จังหวัดกำแพงเพชร

[www.doe.go.th/kamphaengphet.com](http://www.doe.go.th/kamphaengphet.com) โทรศัพท์ ๐ ๕๕๗๐ ๕๐๒๓ - ๔ โทรสาร ๐ ๕๕๗๐ ๕๐๒๕



## วันนวมินทรมหาราช

วันคล้ายวันสวรรคตพระบาทสมเด็จพระบรมชนกาธิเบศร มหาภูมิพล  
อดุลยเดชมหาราช บรมนาถบพิตร

๑๓ ตุลาคม ๒๕๖๘

น้อมรำลึกในพระมหากรุณาธิคุณอันหาที่สุดมิได้

ข้าพระพุทธเจ้าข้าราชการ พนักงาน และเจ้าหน้าที่ สำนักงานจัดหางานจังหวัดกำแพงเพชร

สำนักงานจัดหางานจังหวัดกำแพงเพชร : ที่ตั้ง ศาลากลางจังหวัดกำแพงเพชร ชั้น ๒

ถ.กำแพงเพชร-สุโขทัย ตำบลหนองปลิง อำเภอเมืองกำแพงเพชร จังหวัดกำแพงเพชร ๖๒๐๐๐

โทรศัพท์ ๐ ๕๕๗๐ ๕๐๒๓ - ๔ โทรสาร ๐ ๕๕๗๐ ๕๐๒๕ E-mail [kptdoe@gmail.com](mailto:kptdoe@gmail.com)

Website [www.doe.go.th/kamphaengphet](http://www.doe.go.th/kamphaengphet)



QR CODE  
ข่าวสารตลาดแรงงาน  
จังหวัดกำแพงเพชร



# 5 นโยบาย กระทรวงแรงงาน

โดย นางสาวตรีนุช เกียนทอง  
รัฐมนตรีว่าการกระทรวงแรงงาน

๔๔ ย้ำไปเร่งใส่

เน้นแก้แรงงานขาดแคลน

ยกระดับสิทธิแรงงาน

พัฒนาทักษะดิจิทัล ๕๕

1

แก้ปัญหาขาดแคลนแรงงาน  
จากการสู้รบ ไทย - กัมพูชา

2

Up skill / Re skill  
แรงงานไทยก้าวทันเทคโนโลยี

3

ส่งเสริมสวัสดิการแรงงาน

4

สร้างโอกาสให้แรงงานไทย  
มีงานทำในต่างประเทศ

5

การใช้ประโยชน์จากเทคโนโลยี



# สถานการณ์ตลาดแรงงานจังหวัดกำแพงเพชร เดือนกันยายน พ.ศ. ๒๕๖๘ โดย สำนักงานจัดหางานจังหวัดกำแพงเพชร

ผู้รับบริการที่ลงทะเบียนสมัครงาน  
จำนวน 99 คน

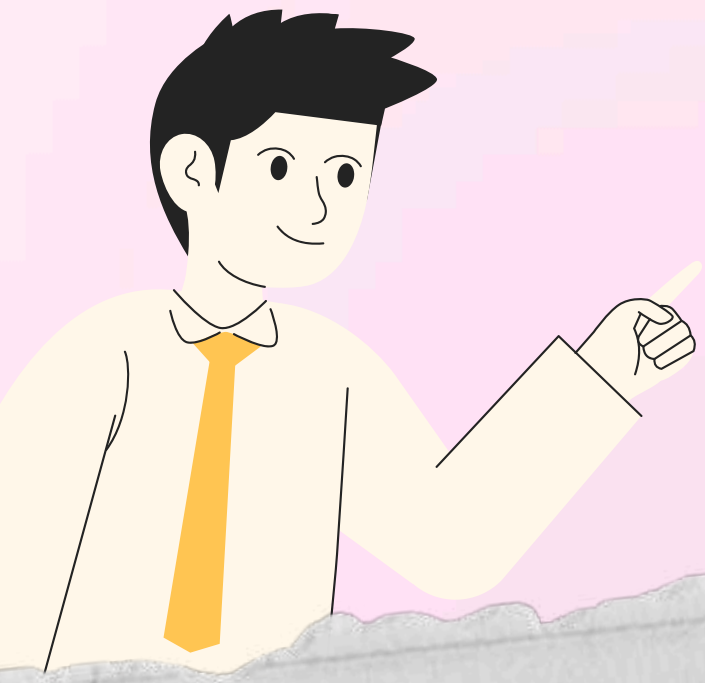

ผู้สมัครในระดับวุฒิการศึกษาที่ลงทะเบียน  
สมัครงาน มากที่สุด 3 อันดับ



ช่วงอายุผู้สมัครงานที่ลงทะเบียน  
สมัครงานมากที่สุด 3 อันดับ



ประเภทอาชีพ  
ที่มีผู้สนใจสมัครงาน  
มากที่สุด 3 อันดับแรก

1 อาชีพงานพื้นฐาน ได้แก่ แรงงานด้าน  
ประกอบและแรงงานช่างการบรรจุภัณฑ์

2 พนักงานบริการ พนักงานขายในร้านค้าและตลาด

3 เสมียน เจ้าหน้าที่

# สถานการณ์ตลาดแรงงานจังหวัดกำแพงเพชร เดือนกันยายน พ.ศ. ๒๕๖๘ โดย สำนักงานจัดหางานจังหวัดกำแพงเพชร



**นายจ้าง/สถานประกอบการ  
มีความต้องการแรงงาน (ตำแหน่งงานว่าง)  
จำนวน 191 อัตรา**



**วุฒิการศึกษาที่นายจ้าง/สถานประกอบการ  
มีความต้องการ มากที่สุด 3 อันดับ**



**ช่วงอายุที่นายจ้าง/สถานประกอบการ  
มีความต้องการ มากที่สุด  
3 อันดับแรก**

- 1** ช่วงอายุ 18 - 24 ปี
- 2** ช่วงอายุ 25 - 29 ปี
- 3** ช่วงอายุ 30 - 39 ปี

**ประเภทอาชีพที่มีความต้องการ  
แรงงาน 3 อันดับ**

- 1** อาชีพงานพื้นฐาน ได้แก่ แรงงานด้านประกอบและแรงงานด้านการบรรจุภัณฑ์
- 2** ผู้ปฏิบัติงานโดยใช้ฝีมือ ในธุรกิจต่างๆ
- 3** พนักงานบริการ พนักงานขาย ในร้านค้าและตลาด

**ประเภทอุตสาหกรรมที่มีความต้องการ  
แรงงาน มากที่สุด 3 อันดับ**

- 01** การผลิต
- 02** กิจกรรมบริหารและบริการสนับสนุน ได้แก่ การบริการรักษาความปลอดภัยและบริการทำความสะอาด
- 03** การขายส่งและการขายปลีก การซ่อมแซมยานยนต์ และการขายจักรยานยนต์

# สถานการณ์ตลาดแรงงานจังหวัดกำแพงเพชร เดือนกันยายน พ.ศ. ๒๕๖๘ โดย สำนักงานจัดหางานจังหวัดกำแพงเพชร



ผู้สมัครได้รับการบรรจุงาน  
จำนวน 42 คน



ผู้สมัครที่มีระดับวุฒิการศึกษา  
ที่ได้รับการบรรจุเข้าทำงาน มากที่สุด 3 อันดับ



ช่วงอายุของผู้สมัคร  
ที่ได้รับการบรรจุเข้าทำงาน  
มากที่สุด 3 อันดับ

- 1 ช่วงอายุ 30 - 39 ปี
- 2 ช่วงอายุ 25 - 29 ปี
- 3 ช่วงอายุ 50 - 59 ปี

ประเภทอาชีพที่มีการบรรจุคน  
เข้าทำงาน มากที่สุด 3 อันดับ

- 1 อาชีพงานพื้นฐาน ได้แก่ แรงงาน  
ด้านประกอบ และแรงงานบรรจุ  
ผลิตภัณฑ์
- 2 พนักงานบริการ พนักงาน  
ขายในร้านค้าและตลาด
- 3 เสมียน เจ้าหน้าที่

ประเภทอุตสาหกรรมที่มีการบรรจุคนเข้า  
ทำงาน มากที่สุด 3 อันดับ

- 01 การผลิต
- 02 การขายส่งและขายปลีก การซ่อมแซม  
ยานยนต์ และจักรยานยนต์
- 03 กิจกรรมทางการเงิน  
และประกันภัย



# ตำแหน่งงานว่างจังหวัด กำแพงเพชร

## บริษัท สยามชัย สาขากำแพงเพชร

เลขที่ 563-563/3 ถนนเจริญสุข ตำบลในเมือง อำเภอเมืองกำแพงเพชร จังหวัดกำแพงเพชร โทร. 063 206 4689

ตำแหน่ง	จำนวน	เพศ	อายุ	วุฒิการศึกษา	อัตราค่าจ้าง	เงื่อนไขสวัสดิการ
1.ภารตลาด	10+	ช/ญ	18+	ม.3 ขึ้นไป	347 บาท/วัน	ประกันสังคม/วันหยุดประจำปี

## ห้างทองเยาวราชทองดี

โลตัสสาขาลานกระบือ ตำบลลานกระบือ อำเภอลานกระบือ จังหวัดกำแพงเพชร โทร. 081 234 7505

ตำแหน่ง	จำนวน	เพศ	อายุ	วุฒิการศึกษา	อัตราค่าจ้าง	เงื่อนไขสวัสดิการ
1.พนักงานขาย	1	หญิง	20-30	ม.6 - ปริญญาตรี	13,000-14,000	ประกันสังคม , กองทุนสำรองเลี้ยงชีพ วันหยุด พักผ่อน

## ซีพี แอ็กตริ จำกัด (มหาชน) (โลตัสสาขาลานกระบือ)

39/6 หมู่ 6 ตำบลลานกระบือ อำเภอลานกระบือ จังหวัดกำแพงเพชร โทร. 081 234 7505

ตำแหน่ง	จำนวน	เพศ	อายุ	วุฒิการศึกษา	อัตราค่าจ้าง	เงื่อนไขสวัสดิการ
1.พนักงานแผนกอาหารสด	1	ช/ญ	20-35	ม.3 ขึ้นไป	347 บาท/วัน	ตามเงื่อนไขบริษัท

## บวรกิตติมอเตอร์เซลล์

37 หมู่ 1 ตำบลตึกกระทายทอง อำเภอพรานกระต่าย จังหวัดกำแพงเพชร โทร. 082 592 2229

ตำแหน่ง	จำนวน	เพศ	อายุ	วุฒิการศึกษา	อัตราค่าจ้าง	เงื่อนไขสวัสดิการ
1.ช่างยนต์	2	ช	25+	ม.3 ขึ้นไป	347 บาท/วัน	ตามเงื่อนไขบริษัท

## บจก.อิฐบุเสียงไพศาลกำแพงเพชร

613 ถนนเจริญสุข ตำบลในเมือง อำเภอเมืองกำแพงเพชร จังหวัดกำแพงเพชร โทร. 055 714 3969

ตำแหน่ง	จำนวน	เพศ	อายุ	วุฒิการศึกษา	อัตราค่าจ้าง	เงื่อนไขสวัสดิการ
1.ช่างยนต์	3	ช	20+	ปวส.-ป.ตรี	347 บาท/วัน	ประกันสังคม
2.พนักงานบัญชี	2	ญ	20+	ปวส.-ป.ตรี	347 บาท/วัน	
3.พนักงาน SA	1	ช/ญ	20+	ปวส.-ป.ตรี	347 บาท/วัน	

ค้นหาตำแหน่งงานเพิ่ม  
เติมได้ที่

หรือ คลิกลิงค์  
เพื่อเข้าไปไซต์ ตำแหน่งงาน

**CLICK HERE**



**Scan Me!**





# งานต่างประเทศ

## กรมการจัดหางาน

รับสมัครคนงานเพื่อไปทำงานในสหรัฐอาหรับเอมิเรตส์  
6 ตำแหน่ง 17 อัตรา เพศชาย อายุระหว่าง 20 - 35 ปี

ช่างไฟฟ้า 4 อัตรา

วุฒิการศึกษาประกาศนียบัตรวิชาชีพชั้นสูง  
สาขาไฟฟ้ากำลัง / อิเล็กทรอนิกส์

พนักงานฝ่ายผลิต 3 อัตรา

วุฒิการศึกษามัธยมศึกษาตอนปลาย

ช่างกล 6 อัตรา

วุฒิการศึกษาประกาศนียบัตรวิชาชีพหรือ  
สูงกว่า สาขาช่างยนต์ / ช่างเครื่อง

วิศวกรรม / การผลิต / เครื่องกล 1 อัตรา

วุฒิการศึกษาปริญญาตรี  
สาขาวิศวกรรมการผลิต

พนักงานควบคุมเครื่องจักร / ช่างเครื่อง 2 อัตรา

ประกาศนียบัตรวิชาชีพหรือสูงกว่า  
สาขาช่างยนต์/ช่างเครื่อง

ทิวพนักงาน (แผนกการผลิต) 1 อัตรา

วุฒิการศึกษาปริญญาตรี  
สาขาวิศวกรรมการผลิต

ทุกตำแหน่งรับสมัครเพศชาย หากมีประสบการณ์จะได้รับการพิจารณาเป็นพิเศษ

เปิดรับสมัครระหว่างวันที่ 1 - 16 ตุลาคม 2568

ผ่านทางอิเล็กทรอนิกส์ที่เว็บไซต์ <http://toea.doe.go.th> ขึ้นได้ตลอด 24 ชั่วโมง

สามารถสอบถามรายละเอียดเพิ่มเติมได้ที่

สำนักงานจัดหางานจังหวัดทุกจังหวัด สำนักงานจัดหางานกรุงเทพมหานครพื้นที่ 1-10

หรือกองบริหารแรงงานไทยไปต่างประเทศ โทรศัพท์หมายเลข 0 2245 1034 หรือ

สายด่วนกระทรวงแรงงาน โทร: 1506 กด 2 กรมการจัดหางาน



รายละเอียดการสมัคร





ข่าวประชาสัมพันธ์ KAMPHAENGPHET PROVINCIAL EMPLOYMENT OFFICE

# งานต่างประเทศ

เรื่อง รับสมัครคนหางานไปทำงานในเขตบริหารพิเศษมาเก๊า  
กับนายจ้างบริษัท Wynn Macau Ltd.

รับสมัครวันที่ 8-14 ตุลาคม 2568



## ตำแหน่งงาน จำนวนที่รับสมัคร

ผู้นำทีมบริการระดับ Elite  
(Elite Server Team Leader)

จำนวน 12 อัตรา

อัตราค่าจ้าง 24,400 เหรียญ

มาเก๊า หรือประมาณ 96,686 บาท  
ต่อเดือน

รายละเอียดเพิ่มเติม  
SCAN



## คุณสมบัติของผู้สมัคร

- อายุ 21 - 35 ปี
- เพศหญิงส่วนสูง 165 CM ขึ้นไป
- เพศชายส่วนสูง 175 CM ขึ้นไป
- มีประสบการณ์ทำงานอย่างน้อย 1 ปี  
ในภัตตาคารในโรงแรมระดับ 4-5 ดาว
- สามารถใช้ภาษาอังกฤษได้ดี  
ภาษาจีนกลางได้



055 705 023-4  
สำนักงานจัดหางานจังหวัดกำแพงเพชร



<https://www.doe.go.th/prd/kamphaengphet?page=home>



# งานต่างประเทศ



## กรมการจัดหางาน



รับสมัครคัดเลือกผู้ฝึกงานเทคนิคคนไทยไปฝึกงานในประเทศญี่ปุ่น โดยผ่านองค์กร IM Japan ปี 2569 ครั้งที่ 1 เพศชาย

กำหนดการรับสมัคร มี 4 รอบ ดังนี้

รอบการสมัคร	วันรับสมัคร	ประกาศรายชื่อผู้มีสิทธิ์สอบ	ศูนย์สอบ
1	1-30 กันยายน 2568	10 ตุลาคม 2568	จังหวัดนครราชสีมา
2	1-31 ตุลาคม 2568	7 พฤศจิกายน 2568	กรุงเทพมหานคร
3	1-30 พฤศจิกายน 2568	4 ธันวาคม 2568	กรุงเทพมหานคร
4	1-31 ธันวาคม 2568	9 มกราคม 2569	กรุงเทพมหานคร

รับสมัครออนไลน์เท่านั้น ระบบจะเปิดตามรอบสมัครปัจจุบัน



ที่ระบบอิเล็กทรอนิกส์การบริการแรงงานไทยไปต่างประเทศ E-Service สมัครได้ตลอด 24 ชั่วโมง ทางเว็บไซต์ <http://toea.doe.go.th> หรือสแกน QR

### คุณสมบัติเบื้องต้น

- ★ **เพศชาย** อายุ 18 - 30 ปี
- ★ มีวุฒิการศึกษาระดับ ม.6 ปวช. ปวส. ป.ตรี ไม่จำกัดสาขาวิชา
- ★ ความสูงไม่ต่ำกว่า 160 เซนติเมตร สุขภาพร่างกายแข็งแรง
- ★ พันธุกรรมการรับราชการทหารแล้ว สด.8 สด.43 สด.3 สด.5
- ★ ไม่มีรอยสักตามร่างกาย ทั้งขนาดเล็ก หรือขนาดใหญ่ หรือความผิดปกติของร่างกาย ไม่เป็นโรคต้องห้ามเข้าญี่ปุ่น
- ★ ตาไม่เหล่ ไม่เข้ ไม่บอดสี (สายตาสั้น/ยาว สมัครได้ ใส่แว่นได้)
- ★ ไม่เคยไปฝึกงานหรือทำงานทักษะในประเทศญี่ปุ่น
- ★ ไม่เคยเดินทางเข้าญี่ปุ่นอย่างผิดกฎหมาย
- ★ ไม่มีความประพฤติเสียหายและไม่มีประวัติอาชญากรรม

### จุดเด่นของโครงการ

- ★ ฝึกงานเทคนิคในประเทศญี่ปุ่น ระยะเวลา 3-5 ปี
- ★ **อบรมภาษาญี่ปุ่น 4 เดือน อาหาร ที่พัก ฟรี**
- ★ **ตั๋วโดยสารเครื่องบิน ไป-กลับ ญี่ปุ่น ฟรี**
- ★ **สำเร็จการฝึกงานเทคนิค รับเงินสนับสนุน ประกอบด้วย 600,000 เยน**

### การสอบคัดเลือก

#### การทดสอบสมรรถภาพร่างกาย

1. การทดสอบ ดันพื้น (Push Up) 35 ครั้งต่อเนื่อง
2. การทดสอบ ลุกนั่ง (Sit Up) 25 ครั้งต่อเนื่อง
3. การทดสอบ วิ่ง (Running) ระยะทาง 3,000 เมตร ภายในระยะเวลา 18 นาที

#### การประเมินภาษาญี่ปุ่น

1. การเขียนตัวอักษร ฮิระงานะ
2. การเขียนตัวอักษร คะตะคะนะ
3. คำศัพท์ภาษาญี่ปุ่น

ผู้ที่ผ่านการทดสอบสมรรถภาพร่างกาย จะต้องเข้ารับการประเมินภาษาญี่ปุ่น สำหรับผู้ที่ไม่ผ่านการประเมินภาษาญี่ปุ่นในครั้งแรก สามารถขอเข้ารับประเมินภาษาญี่ปุ่นในครั้งต่อไปได้อีก จนกว่าจะสอบผ่าน โดยไม่ต้องทดสอบสมรรถภาพร่างกายอีก

### ประกาศรับสมัคร



### TOEA E-Service



ติดตามรายละเอียดการสมัครที่เพจ หรือโทรศัพท์

f IMthailand

☎ 022451021 , 022459428



QR CODE ข่าวสารตลาดแรงงาน จังหวัดกำแพงเพชร



# การทำงานของคนต่างด้าว



## การบริหารจัดการการทำงานของคนต่างด้าว

ที่พำนักอยู่ในพื้นที่พักพิงชั่วคราวสำหรับผู้หนีภัยการสู้รบจากเมียนมา

เริ่มดำเนินการ

01  
ตุลาคม 2568



### มาตรการ

ประกาศกระทรวงมหาดไทย ลงวันที่ 8 ก.ย. 2568 และกระทรวงแรงงาน ลงวันที่ 5 ก.ย. 2568 มีผลบังคับใช้ 1 ต.ค. 2568

**1** **ทำทะเบียนประวัติ - อนุญาตออกนอกพื้นที่ (พร้อมดำเนินการ) ✓**

**2** **ออกใบอนุญาตทำงาน (Work Permit) (พร้อมดำเนินการ) ✓**

### แนวทาง

การจ้างงานกลุ่มคนต่างด้าวที่พำนักอยู่ในพื้นที่พักพิงชั่วคราว (สำหรับผู้หนีภัยการสู้รบจากเมียนมา)

**1** ผู้ที่ประสงค์จะจ้าง ไปคัดเลือกคนต่างด้าวในพื้นที่พักพิงฯ

**2** แจ้งรายชื่อคนต่างด้าว พร้อมทั้งสถานที่ทำงาน และระยะเวลาที่จะจ้าง ให้ สจ. ดันทางทราบ (สจ.ออกใบรับแจ้ง)

- ใบรับแจ้ง เอกสาร นายจ้าง >>
- สำเนาบัตรประจำตัวประชาชน และสำเนาทะเบียนบ้าน
- กรณีเป็นนิติบุคคล ใช้หนังสือรับรองนิติบุคคลที่ออกให้ไม่เกิน 6 เดือน

**3** ขออนุญาตออกนอกพื้นที่ ✓ แบบ อนุ.1 (กับ นายอำเภอ / ปลัดอำเภอ)

**4** คนต่างด้าวรายงานตัว ณ กรมการปกครอง ภายใน 48 ชั่วโมง ✓ แบบ สด.1

- กม. : รายงานตัวต่อ ผอ.สำนักกิจการความมั่นคงภายใน
- จังหวัดอื่นๆ : รายงานตัวต่อ นายอำเภอ (43 จังหวัด /ยกเว้นจังหวัดในภาคอีสาน และภาคใต้)

**5** ตรวจสอบสุขภาพและทำประกันสุขภาพ (โดยกระทรวงสาธารณสุข)

**6** คนต่างด้าวขออนุญาตทำงาน ณ สจ. ที่สถานที่ทำงานตั้งอยู่ในเขตพื้นที่ (ไม่เกิน 1 ปี)



ในการยื่นครั้งแรก : ค่ายื่นคำขอฯ 100 บาท (ยกเว้นค่าธรรมเนียมใบอนุญาตทำงาน)

ในการยื่นครั้งถัดไป : ค่าธรรมเนียมใบอนุญาตทำงาน ปีละ 900 บาท + ค่ายื่นคำขอฯ 100 บาท คนต่างด้าวสามารถทำงานได้ทุกประเภทงาน ยกเว้นงานห้าม X

**แม่ฮ่องสอน** | 4 แห่ง  
รวม 13,649 คน

- บ้านใหม่ในสอย อ.เมือง : 3,813 คน
- บ้านแม่สุริน อ.ขุนยวม : 1,046 คน
- บ้านแม่มาลาหลวง อ.สบเมย : 4,840 คน
- บ้านแม่ละอูน อ.สบเมย : 3,950 คน

**ตาก** | 3 แห่ง  
รวม 25,662 คน

- บ้านแม่หละ อ.ท่าสองยาง : 15,674 คน
- บ้านอู๋เปียม อ.พบพระ : 5,253 คน
- บ้านนุโพ อ.อุ้มผาง : 4,735 คน

**กาญจนบุรี** | 1 แห่ง  
รวม 954 คน

- บ้านต้นยาง อ.สังขละบุรี : 954 คน

**ราชบุรี** | 1 แห่ง  
รวม 2,336 คน

- บ้านถ้ำหิน อ.สวนผึ้ง : 2,336 คน

**วัยแรงงานที่พร้อมทำงาน (อายุ 18-59 ปี) : 42,601 คน**

### ความต้องการ (Demand)

หลังประกาศกระทรวงมหาดไทย และกระทรวงแรงงาน มีผลบังคับใช้





# การทำงานของคนต่างด้าว

## ประกาศปิดศูนย์ CI ของทางการเมียนมา



ทางการเมียนมาได้มีหนังสือแจ้งเกี่ยวกับการจัดตั้งศูนย์ออกเอกสารรับรองบุคคล (CERTIFICATE OF IDENTITY : CI) เพื่อดำเนินการออกเอกสารรับรองบุคคล (CI) ให้แก่แรงงานสัญชาติเมียนมา จำนวน 4 แห่ง ดังนี้

### แห่งที่ 1

**1: จังหวัดสมุทรสาคร**  
ตั้งอยู่ที่ ตลาดไทย 1/2 ถ.พระรามที่ 2 ม. 1

ต.ท่าจีน อ.เมืองฯ จ.สมุทรสาคร



### แห่งที่ 2

**2: จังหวัดสมุทรปราการ**  
ตั้งอยู่ที่ บริษัทรอยัล คอร์ปอเรชั่น จำกัด 339/11

ม.3 ต.บางจาก อ.พระประแดง จ.สมุทรปราการ

### แห่งที่ 3

**3: จังหวัดสุราษฎร์ธานี**  
มหาวิทยาลัยตาปี เลขที่ 45/45 ม.7

ต.มะลวน อ.พุนพิน จ.สุราษฎร์ธานี

### แห่งที่ 4

**4: จังหวัดเชียงใหม่**  
ไคนาสตรีแลนด์ เลขที่ 34-34/1 ม.6

ต.แม่สา อ.แม่ริม จ.เชียงใหม่

**โดยจะเปิดให้บริการตั้งแต่  
วันที่ 6 สิงหาคม - 6 พฤศจิกายน 2568**

แรงงานเมียนมาสามารถนัดหมายวันเข้ารับบริการและชำระเงินค่าธรรมเนียม  
ได้ที่เคาน์เตอร์เซอร์วิสของร้าน 7-11 ค่าธรรมเนียม จำนวน 2,670 บาท

สอบถามข้อมูลเพิ่มเติมได้ที่  
สำนักงานจัดหางานจังหวัดกำแพงเพชร  
ศาลากลางจังหวัดกำแพงเพชร ชั้น 2 ต.หนองปลิง  
อ.เมืองฯ จ.กำแพงเพชร 62000  
TEL : 055 705023-4





# การทำงานของคนต่างด้าว

แนวทางการต่ออายุใบอนุญาตทำงาน  
แรงงานเมียนมา  
กลุ่มที่ใบอนุญาตทำงานหมดอายุ 13 ก.พ. 68



สำนักงานจัดหางานจังหวัดกำแพงเพชร ขอแจ้งแนวทางการดำเนินการมติคณะรัฐมนตรี เมื่อวันที่ 8 กรกฎาคม 2568 ซึ่งเห็นชอบผ่อนผันให้แรงงานต่างด้าวสัญชาติเมียนมา กลุ่มที่ใบอนุญาตทำงานหมดอายุเมื่อ วันที่ 13 ก.พ. 2568 และดำเนินการจนได้รับการอนุมัติ Namelist แล้วให้สามารถอยู่และทำงานได้ถึงวันที่ 13 ก.พ. 2569 เพื่อดำเนินการขอรับ ใบอนุญาตทำงาน ตามขั้นตอนของกรมการจัดหางาน ดังนี้

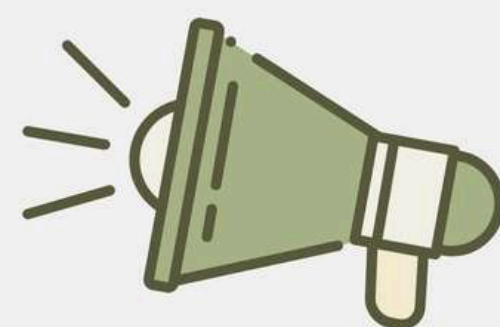

## 1. นายจ้างต้องยื่นขออนุญาตทำงานแทนคนต่างด้าว

พร้อมด้วยเอกสารและหลักฐาน ภายในวันที่ 13 ร.ค.68 โดยยื่นคำขอผ่านระบบ E-Service ของกรมการจัดหางาน พร้อมชำระค่าธรรมเนียมใบอนุญาตทำงาน 2 ปี เป็นเงิน จำนวน 1,900 บาท และค่าวางหลักประกัน 1,000 บาทต่อต่างด้าวหนึ่งคน

1

## 2. ดำเนินการตรวจสอบสุขภาพและขึ้นทะเบียนผู้ประกันตนหรือชื่อประกันสุขภาพ

โดยแรงงานสามารถตรวจและทำประกันสุขภาพได้ที่สถานพยาบาลของรัฐหรือสถานพยาบาลเอกชน แต่หากเป็นสถานพยาบาลเอกชนจะต้องผ่านการตรวจพิจารณาจากกรมการจัดหางานเท่านั้น

2

ขั้นตอนที่ 1 และ ขั้นตอนที่ 2 ต้องดำเนินการให้แล้วเสร็จ ภายในวันที่ 13 ร.ค. 68

## 3. การอนุมัติคำขอ

โดยสำนักงานจัดหางานจังหวัดกำแพงเพชร จะพิจารณาเอกสารหลักฐานและอนุมัติคำขอ ภายในวันที่ 13 มกราคม 2569

3

## 4. ดำเนินการตรวจลงตรา VISA

ณ ตรวจคนเข้าเมืองจังหวัดกำแพงเพชร (เอกสารประกอบด้วยหนังสือ Calling Visa และทะเบียนใบอนุญาต)

4

## 5. นำหลักฐานการอนุมัติ VISA

เข้าระบบ E-Service ของกรมการจัดหางาน

5

## 6. จัดทำหรือปรับปรุงทะเบียนประวัติ

ณ ศูนย์บริหารการทะเบียนภาคสาขา จังหวัดกำแพงเพชร

6

หากดำเนินการครบถ้วนทั้ง 6 ขั้นตอน จะได้รับการอนุญาตให้อยู่และทำงานในราชอาณาจักรได้เป็นเวลา 2 ปี ถึงวันที่ 13 ก.พ. 2570

### สอบถามข้อมูลเพิ่มเติมได้ที่



สำนักงานจัดหางานจังหวัดกำแพงเพชร  
ศาลากลางจังหวัด ชั้น 2 ต.หนองปลิง  
อ.เมืองกำแพงเพชร จ.กำแพงเพชร 62000



055 705 023-4



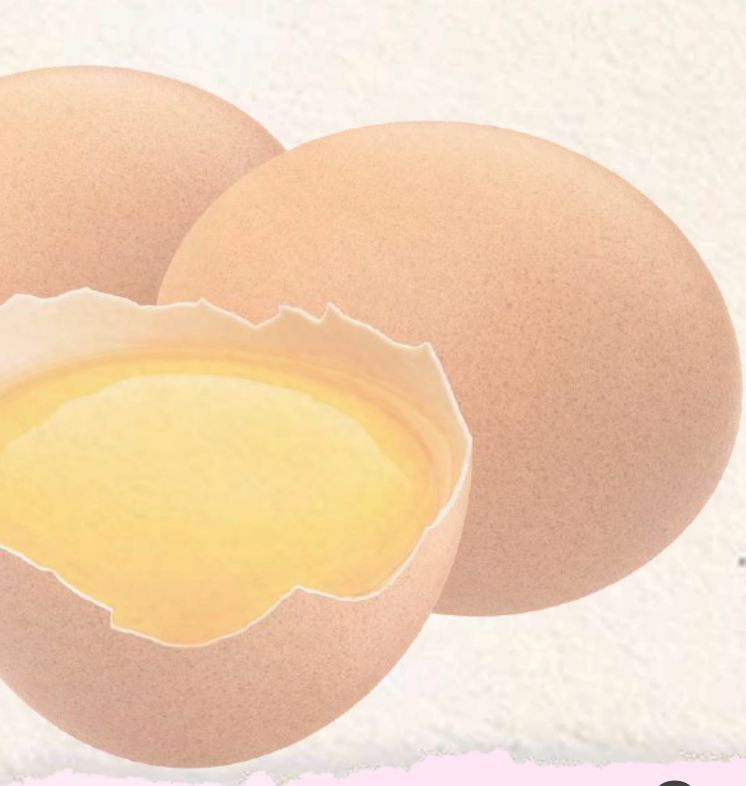

# เมนูอาชีพ

## เปิดสูตร ไช้เจียวปู ฉบับทำเองที่บ้าน ต้นทุนไม่ถึงร้อย

หลังจากเป็นประเด็นดราม่า ทำให้กระแสของเมนู ไช้เจียวปู เป็นที่พูดถึงในหลากหลายแง่มุม ไม่ว่าจะเป็นเรื่องของราคาที่สูงมากจนเกินไป บางรายก็มีความเห็นว่า คนที่ตั้งใจจะมากิน อาจจะได้ไม่สนใจเรื่องราคาว่าถูกหรือแพง แต่ราคาที่เกินจากราคาที่ติดต่างหากที่เป็นความไม่ชัดเจนและทำให้เกิดปัญหาราวนี้ จะพาไปดูราคาวัตถุดิบหลักอย่างไข่ไก่มาเทียบราคา ต่อฟอง ต่อแผง และราคาปูแกะแช่แข็งเพื่อคำนวณต้นทุน พร้อมกับสูตรไช้เจียวปูง่ายๆ ราคาไม่แรงมาให้ทุกคนลองสร้างรายได้กัน...

### วัตถุดิบมีอะไรบ้างมาดูกัน

- เนื้ออกปูแช่แข็ง 500 กรัม ราคา 249 บาท
- เนื้อปูแช่แข็ง 500 กรัม ราคา 265 บาท
- ไข่ไก่ 5 ฟอง
  - \*\* ไข่ไก่ เบอร์ 0 ราคา 4.10 บาท/ฟอง 123 บาท/แผง
  - \*\* ไข่ไก่ เบอร์ 1 ราคา 4.00 บาท/ฟอง 120 บาท/แผง
  - \*\* ไข่ไก่ เบอร์ 2 ราคา 3.70 บาท/ฟอง 111 บาท/แผง
  - \*\* ไข่ไก่ เบอร์ 3 ราคา 3.60 บาท/ฟอง 108 บาท/แผง



### วิธีการทำที่ใครก็สามารถทำได้

1. นำไข่ไก่เบอร์อะไรก็ได้ที่เหมาะสมจำนวน 5 ฟอง มาตีให้เป็นเนื้อเดียวกัน
2. ใส่เนื้อปูแกะแช่แข็ง (ละลายแล้ว) ลงไป 100 กรัม ในไข่
3. บรูลงรสชาติตามใจชอบ
4. ตั้งกระทะก้นลึกหรือหม้อให้ร้อน ใส่น้ำมันให้เหมาะสม เทไข่ลงไป
5. ค่อยๆ พลิกไข่ ตกแต่งไข่เจียวในกระทะหรือหม้อ ตามใจชอบ
6. สะเด็ดน้ำมัน ใส่มัสซึโรยหน้าแบบน่ารัก

### วิธีคำนวณราคาต้นทุน

- ไข่ไก่เบอร์ 0 จำนวน 5 ฟอง ราคา 20.50 บาท
- เนื้ออกปูแช่แข็ง จำนวน 100 กรัม ราคา 50 บาท (500 กรัม แบ่งขาย 5 จาน) รวม 70.50 บาท

ราคารวมดังกล่าวยังไม่บวกค่าแก๊ส น้ำมันพืช และเครื่องปรุงต่างๆ หากใครสนใจทดลองนำไปสร้างอาชีพก็อย่าลืมคำนวณต้นทุนและบวกกำไรให้กับตัวเองด้วยนะ





ข่าวประชาสัมพันธ์ KAMPHAENGPHEI PROVINCIAL EMPLOYMENT OFFICE

# สำนักงานจัดหางาน

## จังหวัดกำแพงเพชร

“ผู้ว่าจ้างได้งาน  
ผู้รับงานอิสระได้เงิน”



คนทำงาน  
KHON THAM NGAN

# แพลตฟอร์มของ คนทำงานอิสระ

แพลตฟอร์มเพื่อเพิ่มโอกาสสร้างรายได้  
ให้กลุ่มอาชีพอิสระ ฟรีแลนซ์ พาร์ทไทม์  
แพลตฟอร์มเพื่อผู้ว่าจ้าง ได้ค้นหาผู้รับงานอิสระที่ตรงใจ



- ✓ ง่ายๆ ลงทะเบียนผ่าน **ThaiID** ก็ได้
- ✓ สบายๆ ผู้รับงานอิสระประกาศงานได้ไม่ที่ขั้นตอน
- ✓ สะดวกสุดๆ ผู้ว่าจ้างค้นหาผู้รับงานอิสระได้บนมือถือ

### ช่องทางติดต่อ :

- <http://คนทำงานอิสระ.doe.go.th>
- สำนักงานจัดหางานจังหวัดทุกจังหวัด  
และสำนักงานจัดหางานกรุงเทพมหานครพื้นที่ 1-10
- สายด่วนกรมการจัดหางาน 1694

ดาวน์โหลดได้ที่





# สำนักงานจัดหางาน จังหวัดกำแพงเพชร



## ผู้รับงานอิสระ ประกาศงาน ฟรี!!



คนทำงาน  
KHON THAM NGAN

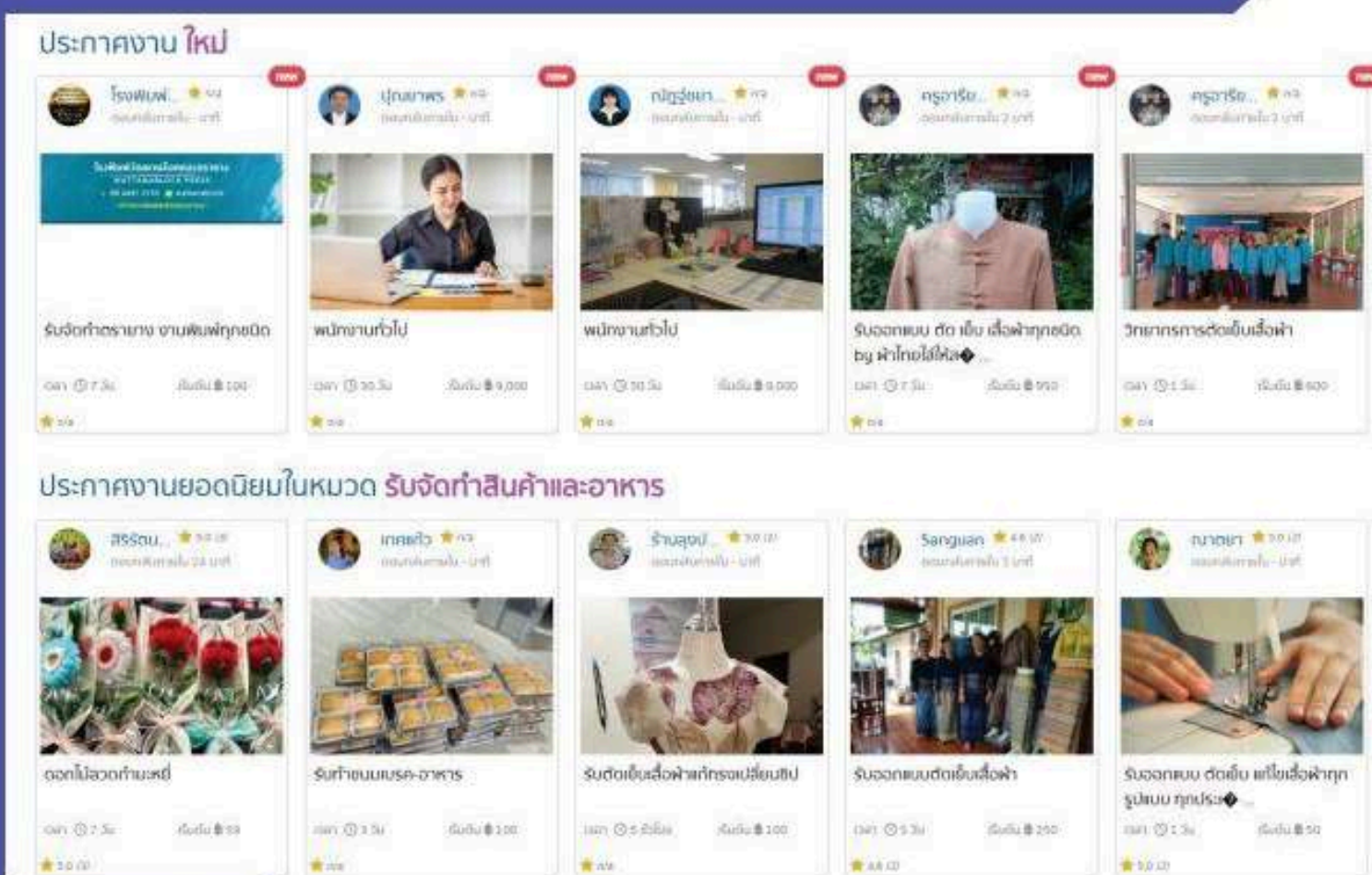

> คนทำงานอิสระ เป็นแพลตฟอร์มดิจิทัลที่ให้บริการสำหรับผู้ที่น่าสนใจ จะรับจ้างทำงานอิสระ และผู้สนใจ จะว่าจ้างให้ทำงาน โดยให้บริการผ่าน Web Application และ Mobile Application

> วัตถุประสงค์เพื่อส่งเสริมการประกอบอาชีพ ให้เกิดการว่าจ้างผู้ประกอบการอิสระที่สะดวกรวดเร็ว และเปิดโอกาสในการจ้างงานของผู้ว่าจ้างและผู้รับงานอิสระ

## ผู้ว่าจ้าง

# ค้นหาคนทำงานอิสระ ได้ง่ายๆ

> มีประกาศของผู้รับงานอิสระที่หลากหลาย ให้ผู้ว่าจ้างได้เลือกสรรอย่างจุใจ ทั้งงานรับจัดทำสินค้าและอาหาร งานช่างนอกสถานที่ Graphic & Design และอีกมากมาย



> ปลอดภัยด้วยระบบยืนยันตัวตนจากภาครัฐ

> มีทีมงานให้คำปรึกษาครอบคลุมทั่วประเทศ สามารถขอรับบริการได้ที่สำนักงานจัดหางานจังหวัดทุกจังหวัด/สำนักงานจัดหางานกรุงเทพมหานครพื้นที่ 1-10



ดาวน์โหลดเลย  
**ฟรี!!**

# แสงงานไทย

## ห่างไกลยาเสพติด

### ควันบุหรี่มือสอง

กับโรคร้ายที่คุณไม่ได้เป็นคนก่อ..

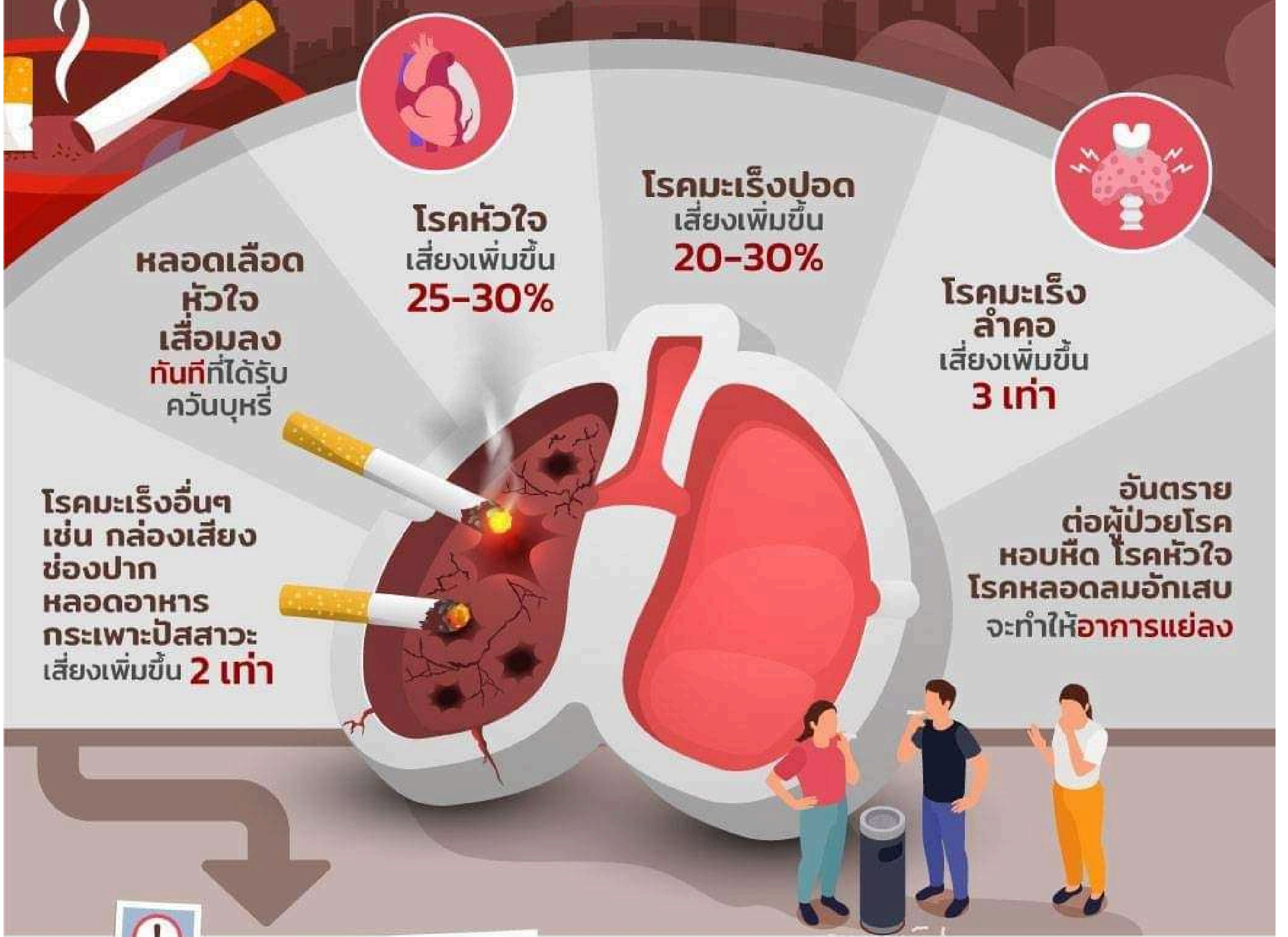

**ลดเสี่ยง  
อย่างไรดี?**

- กำหนดให้ในบ้านและรถเป็นพื้นที่ปลอดบุหรี่
- ไปตรวจสุขภาพ เพื่อเช็คระบบทางเดินหายใจ
- เด็ก สตรีมีครรภ์ ผู้สูงอายุ ต้องระวังเป็นพิเศษ
- อย่ายืนหรือนั่งใกล้เขตสูบบุหรี่ในที่สาธารณะ

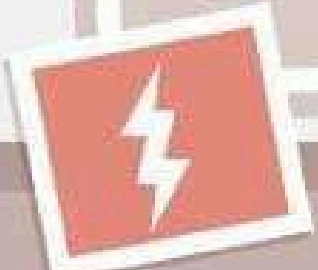

# ภาพข่าวกิจกรรม

สำนักงานจัดหางานจังหวัดกำแพงเพชร KAMPHAENPHET PROVINCIAL EMPLOYMENT OFFICE

กิจกรรมให้บริการจัดหางานแก่ประชาชนและผู้ประกันตนกรณีว่างงาน

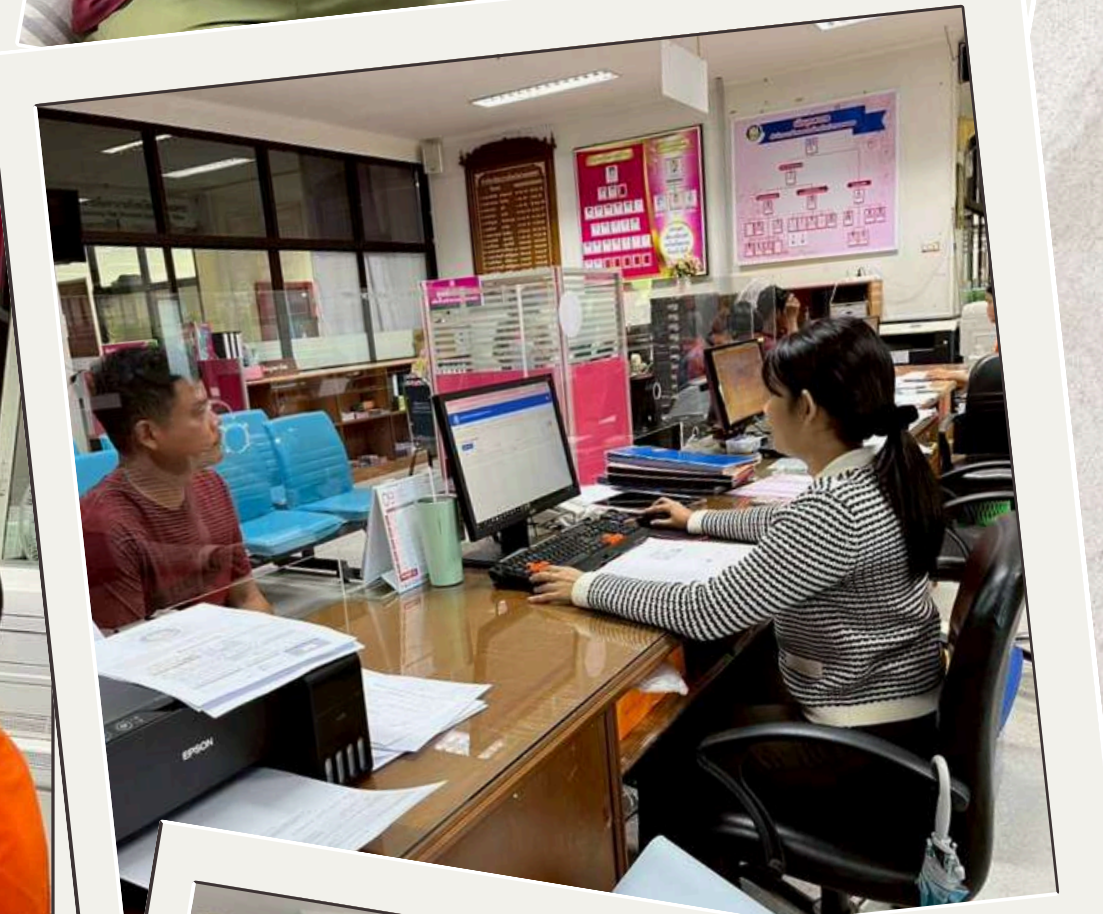

ให้บริการด้านการจัดหางานและ  
คุ้มครองแรงงานแก่ประชาชนทั่วไป  
โดยมีบริการที่ครอบคลุมทั้งการจัดหางาน  
ในประเทศ , การจัดหางานต่างประเทศ  
การส่งเสริมอาชีพอิสระ การแนะแนว  
อาชีพ และการคุ้มครองสิทธิประโยชน์ของ  
คนหางาน นอกจากนี้ยังให้บริการเกี่ยวกับ  
แรงงานต่างด้าว การรับแจ้งเข้า-ออกงาน  
และบริการอิเล็กทรอนิกส์ (e-Services)  
ที่หลากหลาย

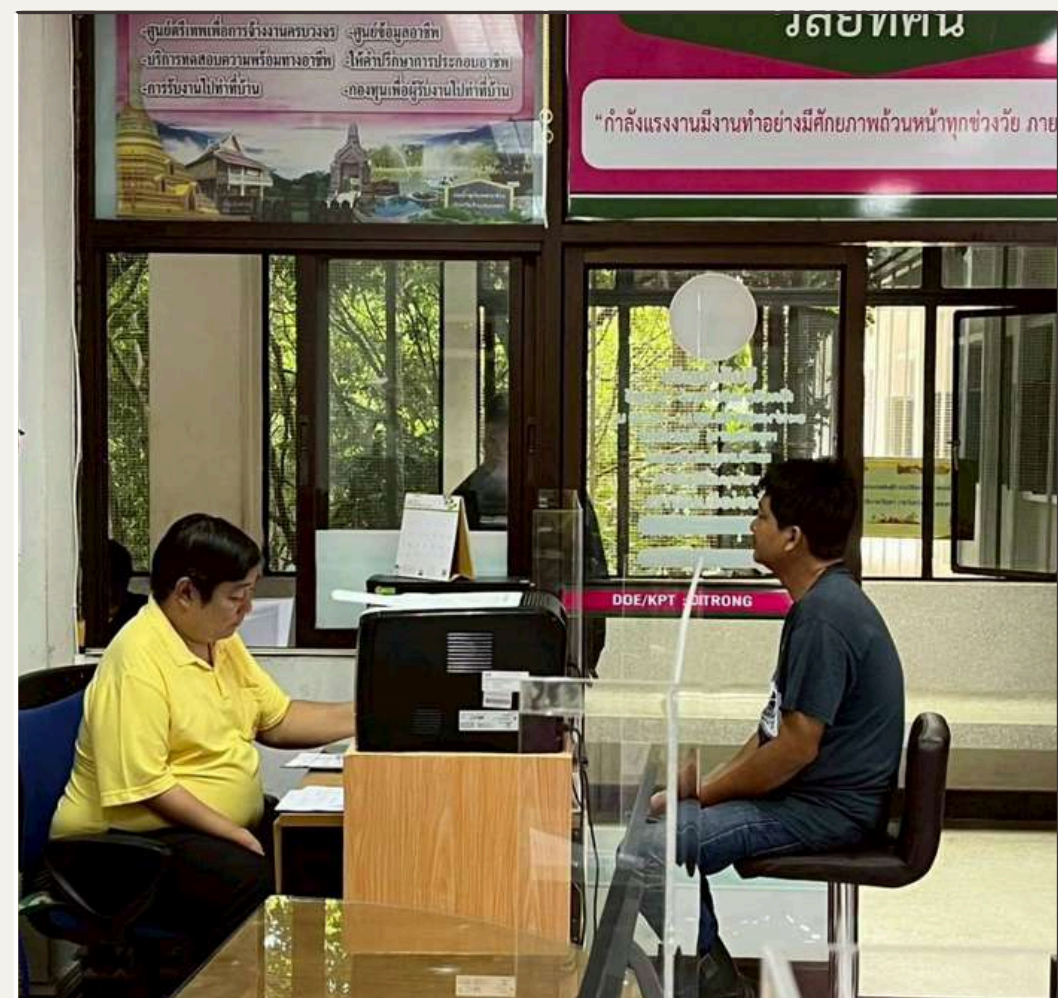

# ภาพข่าวกิจกรรม

สำนักงานจัดหางานจังหวัดกำแพงเพชร KAMPHAENGPET PROVINCIAL EMPLOYMENT OFFICE

## ออกตรวจสอบโครงการก่อสร้างในพื้นที่จังหวัดกำแพงเพชร



วันพฤหัสบดีที่ ๑๑ กันยายน ๒๕๖๘ เวลา ๑๐.๓๐ น. สำนักงานจัดหางานจังหวัดกำแพงเพชร นำโดย นางทัศนีย์ พงษ์ภู่ จัดหางานจังหวัดกำแพงเพชร พร้อมด้วยหัวหน้าฝ่ายควบคุมการทำงาน ของคนต่างด้าวและคุ้มครองคนหางาน และเจ้าหน้าที่บูรณาการร่วมกับสำนักงานสวัสดิการและคุ้มครอง แรงงานจังหวัดกำแพงเพชร และหน่วยงานในสังกัดกระทรวงแรงงานจังหวัดกำแพงเพชร ออกตรวจสอบ สอบโครงการก่อสร้างในพื้นที่จังหวัดกำแพงเพชร จำนวน ๒ แห่ง ได้แก่ โครงการก่อสร้างอาคาร อุบัติเหตุฉุกเฉิน โรงพยาบาลกำแพงเพชร และโครงการก่อสร้างถนนสาย จ ฝั่งเมืองรวมเมือง กำแพงเพชร เพื่อตรวจกำกับด้านความปลอดภัยในการทำงานสำหรับงานก่อสร้างในพื้นที่จังหวัด กำแพงเพชร โดยเน้นการตรวจกฎเหล็ก ๕ ข้อ ในการนี้ สำนักงานจัดหางานจังหวัดกำแพงเพชร ได้ร่วมให้คำแนะนำแก่ผู้ควบคุมโครงการก่อสร้าง ทั้ง ๒ แห่ง เกี่ยวกับการแก้ไขปัญหาการขาดแคลน แรงงานและการจ้างแรงงานต่างด้าวอย่างถูกต้องตามกฎหมาย

# ภาพข่าวกิจกรรม

สำนักงานจัดหางานจังหวัดกำแพงเพชร KAMPHAENPHET PROVINCIAL EMPLOYMENT OFFICE

## จัดบูธประชาสัมพันธ์กิจกรรมตลาดนัดแรงงาน



วันที่ ๑๒ กันยายน ๒๕๖๘ เวลา ๑๐.๐๐ น. สำนักงานจัดหางานจังหวัดกำแพงเพชร นำโดย นางทัศนีย์ พงษ์ภู๋ จัดหางานจังหวัดกำแพงเพชร เข้าร่วมจัดบูธประชาสัมพันธ์ กิจกรรมตลาดนัดแรงงาน ในการอบรมโครงการพระราชทาน

ในพระบาทสมเด็จพระวชิรเกล้าเจ้าอยู่หัว

“โคกหนองนา แห่งน้ำใจและความหวังกรมราชทัณฑ์” รุ่นที่ ๗/๒

เพื่อส่งเสริมการมีงานทำมีอาชีพ มีรายได้ ลดการกระทำผิดซ้ำ แก่ผู้พ้นโทษ จำนวน ๑๐๐ คน ณ บริเวณอาคารเอนกประสงค์ แดน ๓ เรือนจำกลางกำแพงเพชร ตำบลหนองปลิง อำเภอเมืองกำแพงเพชร จังหวัดกำแพงเพชร

# ภาพข่าวกิจกรรม

สำนักงานจัดหางานจังหวัดกำแพงเพชร KAMPHAENPHET PROVINCIAL EMPLOYMENT OFFICE

## เยี่ยมชมเยียนสถานประกอบการในจังหวัดกำแพงเพชร



วันที่ ๕ กันยายน ๒๕๖๘ สำนักงานจัดหางานจังหวัดกำแพงเพชร โดยฝ่ายส่งเสริมการมีงานทำลงพื้นที่ ตรวจสอบนายจ้าง/สถานประกอบการ เพื่อสอบถามความต้องการจ้างแรงงานของนายจ้าง/สถานประกอบการ ติดตามผลการบรรจงาน ในพื้นที่อำเภอเมืองกำแพงเพชร และอำเภอพรานกระต่าย จำนวน ๖ แห่ง ได้แก่ ๑. ซีพี.แอ็กซ์ตรา จำกัด (มหาชน) ๒. นางทองเยาวราชทองดี ๓. บจก.อีซูซุเสียงไพศาล ๔. บวรกิตติมอเตอร์เซลล์ ๕. บริษัทสยามชัยสาขากำแพงเพชร ๖. ซี เจ็มอลล์ (สาขาคลองพิไกร) ได้รับแจ้งตำแหน่งงานว่างจำนวน ๗ ตำแหน่ง ๒๐ อัตรา

# ภาพข่าวกิจกรรม

สำนักงานจัดหางานจังหวัดกำแพงเพชร KAMPHAENPHET PROVINCIAL EMPLOYMENT OFFICE

## หน่วยบำบัดทุกข์บำรุงสุขสร้างรอยยิ้มให้ประชาชนจังหวัดกำแพงเพชร



วันศุกร์ที่ ๑๙ กันยายน ๒๕๖๘ เวลา ๐๗.๓๐ น. สำนักงานจัดหางานจังหวัดกำแพงเพชร

นำโดย **นางทัศนีย์ พงษ์ภู่งู** จัดหางานจังหวัดกำแพงเพชร ร่วมดำเนินโครงการ

“หน่วยบำบัดทุกข์บำรุงสุข สร้างรอยยิ้มให้ประชาชน” จังหวัดกำแพงเพชร และกิจกรรมหน่วยแพทย์เคลื่อนที่ พอ.สว. จังหวัดกำแพงเพชร โดยนำภารกิจของสำนักงานจัดหางานจังหวัดกำแพงเพชร ออกให้บริการแก่ประชาชนประกอบด้วย การรับสมัครงานในประเทศและต่างประเทศ ประชาสัมพันธ์ตำแหน่งงานว่างข้อมูลข่าวสารตลาดแรงงาน แนะนำการไปทำงานต่างประเทศที่ถูกต้องตามกฎหมายเพื่อป้องกันการหลอกลวง และให้คำปรึกษาแนะนำการประกอบอาชีพอิสระเพื่อเพิ่มโอกาสการมีงานทำ มีอาชีพ มีรายได้ แก่ประชาชน ณ วัดเกาะฝ้าย หมู่ที่ ๔ ตำบลยางสูง อำเภอเขาฉกรรจ์ จังหวัดกำแพงเพชร

ตรวจสอบการรับสิทธิของคนพิการตามมาตรา 35



วันศุกร์ที่ ๕ กันยายน ๒๕๖๘ สำนักงานจัดหางานจังหวัดกำแพงเพชร โดยฝ่ายส่งเสริมการมีงานทำ ลงพื้นที่ตรวจสอบการรับสิทธิของคนพิการตามมาตรา ๓๕ แห่งพระราชบัญญัติส่งเสริมและพัฒนาศุณภาพชีวิตคนพิการ พ.ศ.๒๕๕๐ และที่แก้ไขเพิ่มเติม (ฉบับที่ ๒) พ.ศ. ๒๕๕๖ ให้คนพิการใช้สิทธิกรณีการจัดตั้งสถานที่จำหน่ายสินค้าหรือบริการ ณ ธนาคารเพื่อการเกษตรและสหกรณ์การเกษตร สาขาลานกระบือ อำเภอลานกระบือ จังหวัดกำแพงเพชร



**DOE e-License (ระบบบริการออกใบอนุญาตจัดหางานอิเล็กทรอนิกส์)**

**CLICK HERE** 



**e-Workpermit  
(ระบบขออนุญาตทำงานของคนต่างด้าว)**

**CLICK HERE** 

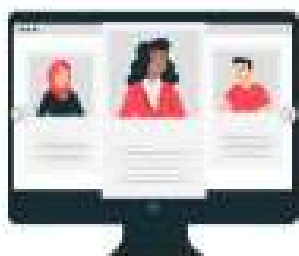

**ขึ้นทะเบียนและรายงานตัวผู้ประกอบการต่างชาติ  
(ระบบขึ้นทะเบียนและรายงานตัวผู้ประกอบการต่างชาติ)**

**CLICK HERE** 



**ส่งเสริมการทำงานของคนพิการ ตามมาตรา 35  
(ระบบการให้สิทธิและขอรับสิทธิคนพิการ ตามมาตรา 35)**

**CLICK HERE** 



**ระบบไทยมีงานทำ  
(สมัครงานในประเทศ/ค้นหาตำแหน่งงานว่างในประเทศ)**

**CLICK HERE** 



**ทดสอบความพร้อมทางอาชีพ  
(ระบบส่งเสริมการมีงานทำ)**

**CLICK HERE** 



**ลงทะเบียนผู้ประสงค์ไปทำงานต่างประเทศ/ค้นหาตำแหน่งงานต่างประเทศ  
(ระบบอิเล็กทรอนิกส์การบริหารแรงงานไทย) TOEA e-service**

**CLICK HERE** 



**คนทำงาน  
(ระบบอาชีพอิสระ)**

**CLICK HERE** 





# ช่องทางประชาสัมพันธ์ข้อมูลข่าวสาร สำนักงานจัดหางานจังหวัดกำแพงเพชร



กลุ่มงานในจังหวัดกำแพงเพชร

**CLICK HERE**



ควบคุมการทำงานคนต่างด้าว

**CLICK HERE**



งานต่างประเทศ

**CLICK HERE**





# ช่องทาง SOCIAL MEDIA

สำนักงานจัดหางานจังหวัดกำแพงเพชร



Facebook.....

**CLICK HERE** 



tiktok.....

**CLICK HERE** 



youtube.....

**CLICK HERE** 





## ที่ปรึกษา

**นางทัศนีย์ พงษ์ภู**  
จัดหางานจังหวัดกำแพงเพชร

## กองบรรณาธิการ

นางสาวอังศุวิร์ มณีณัฐกุล      นางสาวรัชชาสร แห่ชู  
นางนงศ์คาร พูลเพิ่ม              นางกรวรรณ น้อยม่วง  
นางฉัตรชฎารร นุชเทียน        นางอรสา วิมล

## คณะผู้จัดทำ

นางวิไล อิ่มทอง	นายประชุม ทรงฤทธิ์
นางสาวกฤษฎิกา อุ่นยิ่งเจริญ	นางสาวชุลีพร ศรีสุวพันธ์
นางสาววิบุรณ์รัตน์ หลวงแสง	นายยิ่งยศ ตั้งสุวรรณพงศ์
นายธรรมบุญ รอดวงษ์	นายอดิศักดิ์ วรรณา
นางสาวบงกชรัตน์ ภัคดี	นายสิริวิชญ์ โชติช่วง
นางสาวศิริรัตน์ คำวงศ์	นางสาวโชติกา เกตุทรัพย์
นางสาวเจริญ เจาะจง	นายอุดมศักดิ์ กลิ่นบัว
นายหฤษณ์ สรรพคำ	นางสาวกวิณทิพย์ จันทรวงษ์