



Smart Job News

ข่าวสารตลาดแรงงาน
ฉบับที่ 10 ประจำเดือน ตุลาคม พ.ศ. 2568



“บริการด้วยใจ เพื่อคนไทยมีงานทำ”

สำนักงานจัดหางานกรุงเทพมหานครพื้นที่ 4

โทรศัพท์ 0 2509 7944, 0 2948 6007

โทรสาร 0 2510 7876



<https://www.doe.go.th/prd/ar4>



สำนักงานจัดหางาน
กรุงเทพมหานครพื้นที่ ๔

บรรณารักษาร

วารสารข่าวสารตลาดแรงงานประจำเดือน ของสำนักงานจัดหางานกรุงเทพมหานครพื้นที่ 4 นำเสนอข่าวสารด้านแรงงาน ด้านการส่งเสริมการมีงานทำ สถานการณ์ตลาดแรงงาน ตำแหน่งงานว่างสำหรับประชาชนทั้งผู้ต้องการหางานทำ ว่างงานหรือต้องการเปลี่ยนงาน ข่าวประชาสัมพันธ์และสาระน่ารู้ต่าง ๆ แนะนำอาชีพอิสระเพิ่มรายได้ เพื่อเป็นข้อมูลในการหางานทำ แนวทางในการประกอบอาชีพ ทำให้มีงานทำ มีอาชีพ มีรายได้ เพื่อให้ทุกคนมีความมั่นคง ยั่งยืน และมีคุณภาพชีวิตที่ดี

สารบัญ

สถานการณ์การว่างงานและการเลิกจ้าง 1

ภาวะความต้องการแรงงาน 2

ตำแหน่งงานว่าง 5

ประชาสัมพันธงานต่างประเทศ 6 - 7

ประชาสัมพันธงานคนต่างด้าว 8

สารหน้ารู้ 9

ภาพกิจกรรม 13

การปฏิบัติงานและกิจกรรมเดือน กันยายน 2568

การให้บริการจัดหางานในประเทศ

1. สถานการณ์การว่างงานและการเลิกจ้าง

การให้บริการผู้ขึ้นทะเบียนว่างงาน ณ ศูนย์บริการจัดหางานเพื่อคนไทย สำนักงานจัดหางานกรุงเทพมหานครพื้นที่ 4 เดือน กันยายน 2568 จำนวน 933 คน และรับรายงานตัวผู้ประกันตนกรณีว่างงาน จำนวน 2,238 คน เมื่อเปรียบเทียบกับเดือนสิงหาคม 2568 พบว่ามีผู้ขึ้นทะเบียนประกันตนกรณีว่างงานเพิ่มขึ้น จำนวน 44 คน และมีผู้รายงานตัวผู้ประกันตนกรณีว่างงานเพิ่มขึ้น จำนวน 41 คน

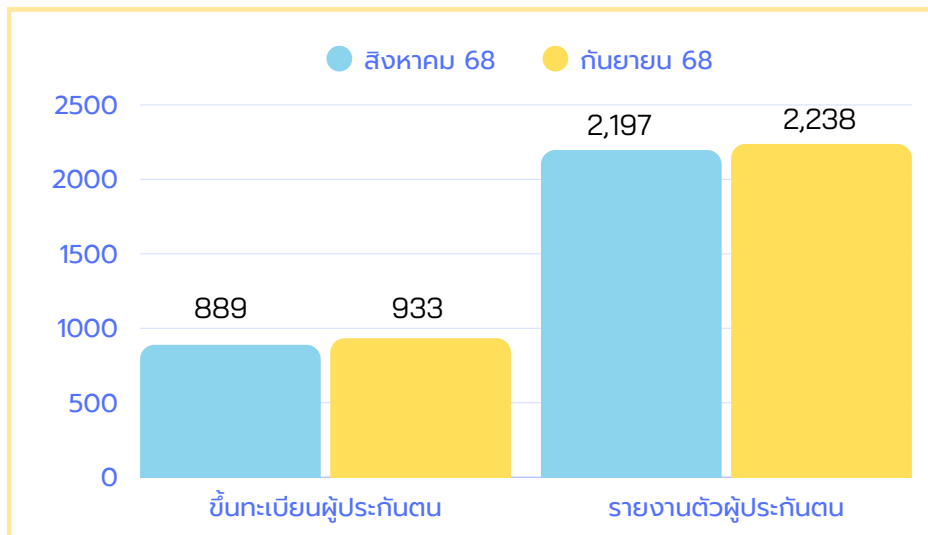

จำนวนผู้ขอรับประโยชน์ทดแทนกรณีว่างงาน
จำแนกตามสาเหตุการออกจากงานเปรียบเทียบกับเดือนที่ผ่านมา

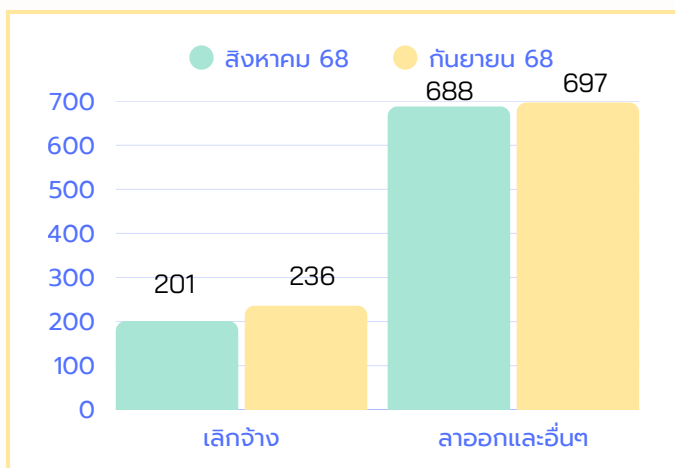

การเลิกจ้าง ในเดือนกันยายน
เพิ่มขึ้นจากเดือนสิงหาคม จำนวน 35 คน

การลาออกและอื่นๆ ในเดือนกันยายน
เพิ่มขึ้นจากเดือนสิงหาคม จำนวน 9 คน

2. ภาวะความต้องการแรงงาน

การให้บริการ ณ ศูนย์บริการจัดหางานเพื่อคนไทย สำนักงานจัดหางานกรุงเทพมหานครพื้นที่ 4 เดือนกันยายน 2568 มีตำแหน่งงานว่าง จำนวน 390 อัตรา สามารถจำแนกได้ ดังนี้



อัตราตำแหน่งงานว่าง

จำแนกตามเพศ



จำนวน 89 คน
22.82 %



จำนวน 4 คน
1.03 %



จำนวน 297 คน
76.75 %

จำแนกตามอายุ

ตำแหน่งงานว่าง จำแนกตามช่วงอายุ ดังนี้

อายุ(ปี)	จำนวน (คน)	ร้อยละ
15-17	0	0.00
18-24	100	25.64
25-29	96	24.62
30-39	88	22.56
40-49	76	19.49
50-59	30	7.69
60 ขึ้นไป	0	0.00

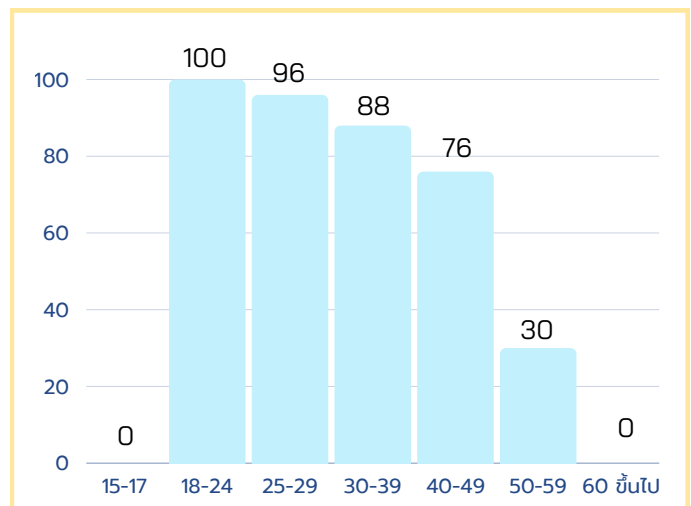

จำแนกตามวุฒิการศึกษา

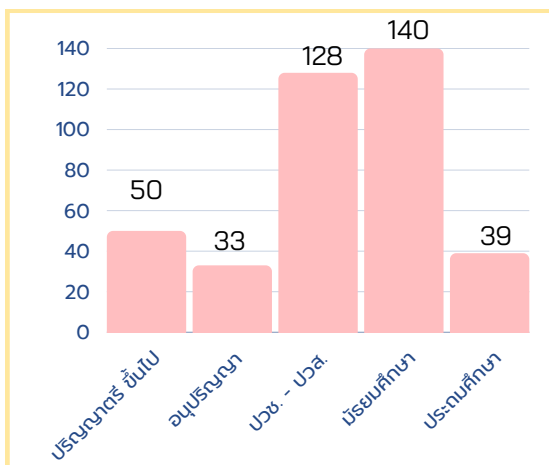

ตำแหน่งงานว่าง จำแนกตามวุฒิการศึกษา ดังนี้

อายุ(ปี)	จำนวน (คน)	ร้อยละ
ปริญญาตรี ขึ้นไป	50	12.82
อนุปริญญา	33	8.46
ปวช.- ปวส.	128	32.82
มัธยมศึกษา	140	35.90
ประถมศึกษา และต่ำกว่าประถมฯ	39	10.00

การให้บริการ ณ ศูนย์บริการจัดหางานเพื่อคนไทย สำนักงานจัดหางานกรุงเทพมหานครพื้นที่ 4 เดือนกันยายน 2568 มีผู้ใช้บริการ จำนวน 288 คน สามารถจำแนกได้ ดังนี้



ผู้มาใช้บริการ ณ สำนักงาน



จำแนกตามเพศ

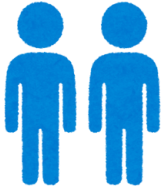

"จำนวน 133 คน
46.18 %"

"จำนวน 155 คน
53.82 %"

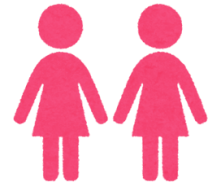

จำแนกตามอายุ

ผู้ใช้บริการ จำแนกตามช่วงอายุ ดังนี้

อายุ(ปี)	จำนวน (คน)	ร้อยละ
15-17	0	0.00
18-24	16	5.55
25-29	49	17.01
30-39	113	39.24
40-49	72	25.00
50-59	33	11.46
60 ขึ้นไป	5	1.74

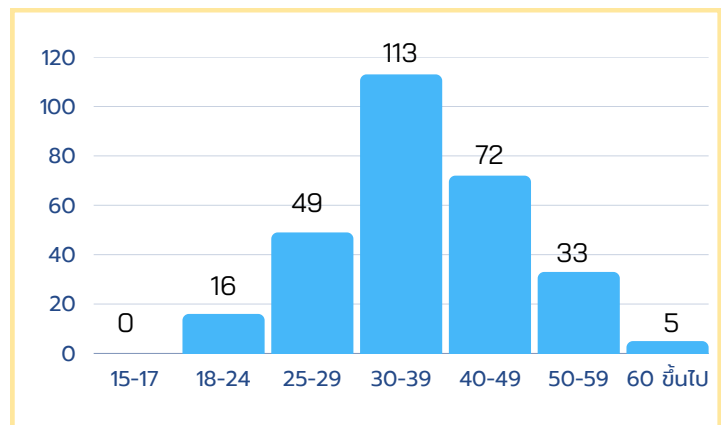

จำแนกตามวุฒิการศึกษา

ผู้ใช้บริการ จำแนกตามวุฒิการศึกษา ดังนี้

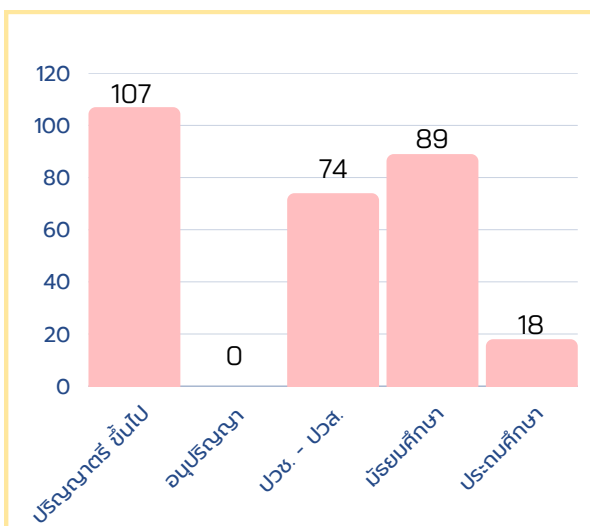

อายุ(ปี)	จำนวน (คน)	ร้อยละ
ปริญญาตรี ขึ้นไป	107	37.15
อนุปริญญา	0	0.00
ปวช.- ปวส.	74	25.70
มัธยมศึกษา	89	30.90
ประถมศึกษา และต่ำกว่าประถมฯ	18	6.25

การให้บริการ ศูนย์บริการจัดหางานเพื่อคนไทย สำนักงานจัดหางานกรุงเทพมหานครพื้นที่ 4 เดือนกันยายน 2568 มีผู้ได้รับการบรรจุงาน จำนวน 209 คน สามารถจำแนกได้ ดังนี้



การบรรจุงาน

จำแนกตามเพศ



จำนวน 104 คน
49.76 %



จำนวน 105 คน
50.24 %

จำแนกตามอายุ

การบรรจุงาน จำแนกตามช่วงอายุ ดังนี้

อายุ(ปี)	จำนวน (คน)	ร้อยละ
15-17	0	0.00
18-24	19	9.09
25-29	30	14.35
30-39	85	40.67
40-49	52	24.88
50-59	20	9.57
60 ขึ้นไป	3	1.44

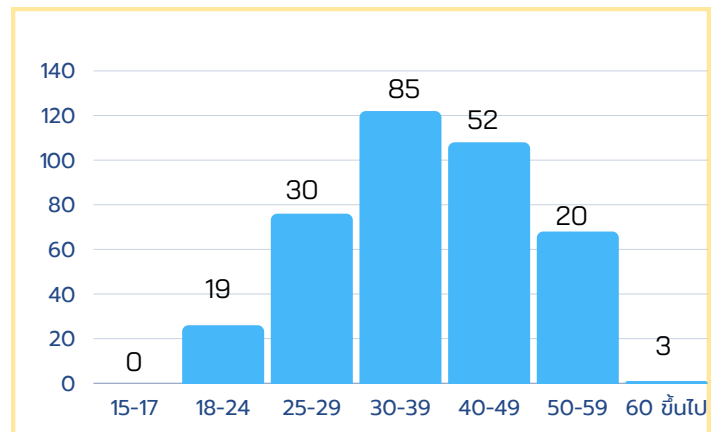

จำแนกตามวุฒิการศึกษา

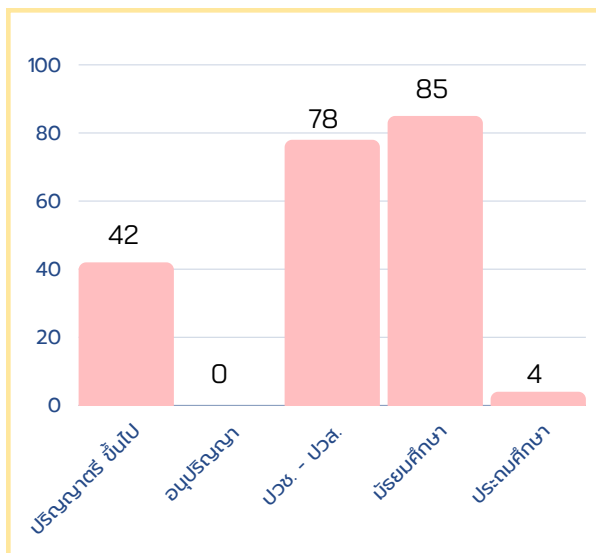

การบรรจุงาน จำแนกตามวุฒิการศึกษา ดังนี้

อายุ(ปี)	จำนวน (คน)	ร้อยละ
ปริญญาตรี ขึ้นไป	42	20.10
อนุปริญญา	0	0.00
ปวช.- ปวส.	78	37.32
มัธยมศึกษา	85	40.67
ประถมศึกษา และต่ำกว่าประถมฯ	4	1.91

ตำแหน่งงานว่าง เดือน กันยายน 2568



ต่ำกว่าประถม-ประถมศึกษา



มัธยมศึกษา



ปวช. - ปวส.

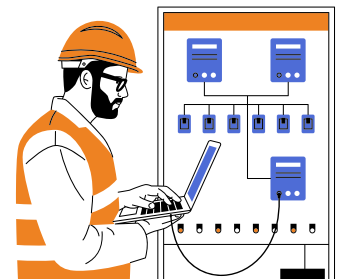

ป.ตรี และสูงกว่า ป.ตรี



ประชาสัมพันธ์
งานต่างประเทศ



กรมการจัดหางาน
DEPARTMENT OF EMPLOYMENT
กรมการจัดหางาน

กรมการจัดหางาน
รับสมัครคนหางานเพื่อไปทำงานในเขตบริหารพิเศษมาเก๊า
บริษัท Wynn Macau Ltd.

ตำแหน่ง ผู้นำทีมบริการระดับ Elite 12 อัตรา

อายุ 21-35 ปี
เพศหญิง ส่วนสูง 165 เซนติเมตรขึ้นไป
เพศชาย ส่วนสูง 175 เซนติเมตรขึ้นไป
อัตราค่าจ้างประมาณ 96,868 บาทต่อเดือน

รับสมัครระหว่างวันที่ 8-14 ตุลาคม 2568

ผ่านทางอิเล็กทรอนิกส์ที่เว็บไซต์ <http://toea.doe.go.th> ขึ้นได้ตลอด 24 ชั่วโมง
สามารถสอบถามรายละเอียดเพิ่มเติมได้ที่
สำนักงานจัดหางานจังหวัดทุกจังหวัด สำนักงานจัดหางานกรุงเทพมหานครพื้นที่ 1-10
หรือกองบริหารแรงงานไทยไปต่างประเทศ โทรศัพท์หมายเลข 0 2245 1034 หรือ
สายด่วนกระทรวงแรงงาน โทร 1506 กด 2 กรมการจัดหางาน

รายละเอียดการสมัคร

f กรมการจัดหางาน tiktok @PRDOE www.doe.go.th X @PRDOE_Official สายด่วน 1506 กด 2

ประชาสัมพันธ์ งานต่างประเทศ



กรมการศึกษานานาชาติ

Im Japan

รับสมัครคัดเลือกผู้ฝึกงานเทคนิคคนไทยไปฝึกงานในประเทศญี่ปุ่น
โดยผ่านองค์กร IM Japan ปี 2569 ครั้งที่ 1 เพศชาย

กำหนดการรับสมัคร มี 4 รอบ ดังนี้

รอบการสมัคร	วันรับสมัคร	ประกาศรายชื่อผู้มีสิทธิ์สอบ	ศูนย์สอบ
1	ปิดรับสมัครแล้ว	10 ตุลาคม 2568	จังหวัดนครราชสีมา
2	1-31 ตุลาคม 2568	7 พฤศจิกายน 2568	กรุงเทพมหานคร
3	1-30 พฤศจิกายน 2568	4 ธันวาคม 2568	กรุงเทพมหานคร
4	1-31 ธันวาคม 2568	9 มกราคม 2569	กรุงเทพมหานคร

รับสมัครออนไลน์เท่านั้น
ระบบจะเปิดตามรอบสมัครปัจจุบัน

24
ชั่วโมง

ที่ระบบอิเล็กทรอนิกส์การบริหารแรงงานไทยไปต่างประเทศ
E-Service สมัครได้ตลอด 24 ชั่วโมง ทางเว็บไซต์
<http://toea.doe.go.th> หรือสแกน QR

คุณสมบัติเบื้องต้น

- ★ เพศชาย อายุ 18 - 30 ปี
- ★ มีวุฒิการศึกษาระดับ ม.6 ปวช. ปวส. ป.ตรี ไม่จำกัดสาขาวิชา
- ★ ความสูงไม่ต่ำกว่า 160 เซนติเมตร สุขภาพร่างกายแข็งแรง
- ★ พันธุกรรมการรับราชการทหารแล้ว สด.8 สด.43 สด.3 สด.5
- ★ ไม่มีรอยสักตามร่างกาย ทั้งขนาดเล็ก หรือขนาดใหญ่ หรือความผิดปกติของร่างกาย ไม่เป็นโรคต้องห้ามเข้าญี่ปุ่น
- ★ ตาไม่เหล่ ไม่เข้ ไม่บอดสี (สายตาสั้น/ยาว สมัครได้ ใส่แว่นได้)
- ★ ไม่เคยไปฝึกงานหรือทำงานทักษะในประเทศญี่ปุ่น
- ★ ไม่เคยเดินทางเข้าญี่ปุ่นอย่างผิดกฎหมาย
- ★ ไม่มีความประพฤติเสียหายและไม่มีประวัติอาชญากรรม

จุดเด่นของโครงการ

- ★ ฝึกงานเทคนิคในประเทศญี่ปุ่น ระยะเวลา 3-5 ปี
- ★ อบรมภาษาญี่ปุ่น 4 เดือน อาหาร ที่พัก ฟรี
- ★ ตัวโดยสารเครื่องบิน ไป-กลับ ญี่ปุ่น ฟรี
- ★ สำเร็จการฝึกงานเทคนิค รับเงินสนับสนุน
ประกันอาชีพ 600,000 เยน

การสอบคัดเลือก

การทดสอบสมรรถภาพร่างกาย

1. การทดสอบ ดันพื้น (Push Up) 35 ครั้งต่อเนื่อง
2. การทดสอบ ลุกนั่ง (Sit Up) 25 ครั้งต่อเนื่อง
3. การทดสอบ วิ่ง (Running) ระยะทาง 3,000 เมตร ภายในระยะเวลา 18 นาที

การประเมินภาษาญี่ปุ่น

1. การเขียนตัวอักษร ฮิระงานะ
2. การเขียนตัวอักษร คะตะคะนะ
3. คำศัพท์ภาษาญี่ปุ่น

ผู้ที่ผ่านการทดสอบสมรรถภาพร่างกาย จะต้อง
เข้ารับการประเมินภาษาญี่ปุ่น สำหรับผู้ที่ไม่ผ่านการประเมิน
ภาษาญี่ปุ่นในครั้งแรก สามารถขอเข้ารับประเมินภาษาญี่ปุ่น
ในครั้งต่อไปได้อีก จนกว่าจะสอบผ่าน
โดยไม่ต้องทดสอบสมรรถภาพร่างกายอีก

ประกาศรับสมัคร



TOEA E-Service



ติดตามรายละเอียดการสมัครที่เพจ หรือโทรศัพท์

f IMthailand | 022451021 , 022459428

ประชาสัมพันธ์

งานคนต่างด้าว

นโยบายการบริหารแรงงานต่างด้าว



แรงงานเมียนมา รับผิดชอบต่ออายุใบอนุญาตทำงาน! สำหรับผู้ที่หมดอายุเมื่อ 13 ส.ค. 2568

- ✓ ต่ออายุแล้ว อยู่-ทำงานได้ถึง 13 ก.พ. 2570
- ✓ นายจ้างยื่นเองได้ทางออนไลน์ หรือผ่านบริษัทที่ถูกกฎหมาย
- ✗ หากไม่ต่ออายุหลัง **13 ส.ค. 2568** ถือเป็น แรงงานผิดกฎหมายทันที



- ค่าธรรมเนียมตามอัตราราชการเท่านั้น
- สอบถามเพิ่มเติม หรือ ร้องเรียน โทร. 1506

กระทรวงแรงงาน
www.mol.go.th

สายด่วน
1506

กระทรวงแรงงาน

กระทรวงแรงงาน

@thaiMOL

mol.thailand



ชีสบอล

ส่วนผสม

- มันฝรั่ง 500 กรัม
- ไข่แดง 1 ฟอง
- เนย 3 ช้อนโต๊ะ
- เกลือ 1 ช้อนชา
- พริกไทย 1 ช้อนชา
- มอซซาเรลล่าชีสชนิดขูดเส้น 1 ถ้วยตวง
- แป้งอเนกประสงค์ 1 ถ้วยตวง
- ไข่สำหรับคลุก 2 ฟอง
- เกล็ดขนมปัง 1 ถ้วยตวง
- น้ำมันสำหรับทอด



วิธีทำ

1. ตั้งหม้อ ใส่น้ำเปล่าแล้วเปิดไฟ รอให้น้ำเดือดแล้วใส่มันฝรั่งลงไป ต้มให้สุกแล้วตักขึ้น
2. บดให้มันฝรั่งละเอียด ปรงรสด้วย เนย ไข่แดง เกลือ และพริกไทย คลุกเคล้าให้เข้ากัน เติрымไว้ นำมันบดที่ปรงรสแล้วมาห่อมอซซาเรลล่าชีสชนิดขูดเส้นแล้วนำไปแช่เย็น 10 นาทีให้เซตตัว
3. หลังจากนั้นนำมาคลุกแป้ง ไข่ และเกล็ดขนมปังเตรียมไว้
4. ตั้งกระทะใส่น้ำมัน แล้วเปิดไฟ รอให้น้ำมันร้อนแล้วนำชีสบอลลงทอดให้สวยงาม ตักขึ้น ให้สะเด็ดน้ำมัน





สาระน่ารู้

เมี่ยงเบคอนพันเห็ดเข็มทอง

ส่วนผสม

- เบคอน 1/2 กิโลกรัม
- เห็ดเข็มทอง 1/2 กิโลกรัม
- พริกชี้หูสวน 1/2 ถ้วย
- กระเทียมไทย 10 กลีบ
- รากผักชี 3 ราก
- มะนาว 3 ลูก
- น้ำปลา 1/2 ถ้วย
- น้ำตาลปีบ 1/3 ถ้วย
- ถั่วตัด 1/3 ถ้วย



วิธีทำ

1. นำเบคอนมาพันกับเห็ดเข็มทอง ใช้ไม้จิ้มฟันกลัดไว้ แล้วนำไปย่างให้สุกบนเตาอย่าง โดยให้ไฟกลางเพื่อให้เห็ดมีความสุกที่ทั่วถึง
2. ตำกระเทียม พริกชี้หู ถั่วตัด รากผักชี จนละเอียด ปรงรส น้ำปลา น้ำตาลปีบ น้ำมะนาว ชิมรสตามชอบ
3. จัดเสิร์ฟใส่ถาดใหญ่ คู่กับน้ำจิ้มเมี่ยง และผักเคียงตามชอบ





สาระน่ารู้



พ่อแม่ตัวเล็ก...

ลูกสูงได้

แค่ใส่ใจลูกวิธี

พันธุกรรมเป็นปัจจัยหลักในการกำหนดความสูง แต่ยังมีปัจจัยอื่นที่ช่วยกระตุ้นความสูงได้



ปัจจัยที่มีผลต่อความสูงของเด็ก

- พันธุกรรม
- โภชนาการ
- การนอนพักผ่อน
- การออกกำลังกาย
- ฮอร์โมนที่ส่งผลการเจริญเติบโต

เสริมความสูงของลูกได้อย่างไร?

- ดื่มนมวันละ 600-700 มิลลิลิตร
- รับประทานอาหารให้ครบ 5 หมู่
- ออกกำลังกายสม่ำเสมอ สร้างกล้ามเนื้อและมวลกระดูกให้แข็งแรง
- พบกุมารแพทย์เป็นประจำ ติดตามน้ำหนักและส่วนสูงให้สมวัย

ระวังสัญญาณลูกตัวเตี้ย

- ส่วนสูงต่ำกว่าเกณฑ์เฉลี่ย หรือเพิ่มขึ้นช้า
- มีอาการผิดปกติอื่น ๆ ร่วมด้วย เช่น ปวดศีรษะบ่อย ตาพร่ามัว ปัสสาวะบ่อย

ข้อมูลโดย : ศ.ดร.นพ. วิชาญ อึ้งวิฑูรย์
ฝ่ายกุมารเวชศาสตร์
ข้อมูล ณ วันที่ : 24 กันยายน 2568

โรงพยาบาลจุฬาลงกรณ์ สภากาชาดไทย
www.chulalongkornhospital.go.th





สาระน่ารู้

สร้างพื้นที่ปลอดภัย ในกลุ่มเพื่อน ทำอย่างไรดี ?

เลือกคบเพื่อนที่ดี
เพิ่มพื้นที่ปลอดภัย
ให้กับตัวเองได้

มีทักษะชีวิตที่เข้มแข็ง
รู้จักคิดวิเคราะห์
ยับยั้งชั่งใจ เอาตัวรอด
รู้จักการปฏิเสธยาเสพติด

เตรียมความพร้อม
ที่จะรับมือ
กับทุกสถานการณ์
อย่างเข้มแข็ง
และมีสติ



สำนักงาน ป.ป.ส.
กระทรวงยุติธรรม

พื้นที่ปลอดภัย ในกลุ่มเพื่อน
ใครๆ ก็สร้างได้

แฉงเบาะแสยาเสพติด
โทรสายด่วน 1386

ภาพกิจกรรม

เดือนกันยายน พ.ศ. 2568 สำนักงานจัดหางานกรุงเทพมหานครพื้นที่ 4 ดำเนินการตรวจสอบการทำงานของคนต่างด้าว นายจ้าง/สถานประกอบการ จำนวน 227 แห่ง และคนต่างด้าว จำนวน 1,408 ราย จากการตรวจสอบพบการกระทำผิดที่เป็นการฝ่าฝืนหรือไม่ปฏิบัติตามพระราชกำหนดการบริหารจัดการการทำงานของคนต่างด้าว พ.ศ. 2560 และที่แก้ไขเพิ่มเติม (ฉบับที่ 2) พ.ศ. 2561 โดยดำเนินคดีนายจ้าง/สถานประกอบการ จำนวน 3 แห่ง และดำเนินคดีแรงงานต่างด้าว จำนวน 9 ราย

ทั้งนี้ ยังได้สร้างการรับรู้เกี่ยวกับโทษพินัยกรรมและบทลงโทษของยาเสพติด เพื่อสร้างภูมิคุ้มกันและแก้ไขปัญหาเสพติด ในกลุ่มคนไทยและคนต่างด้าว รวมทั้งรณรงค์ให้นายจ้าง/สถานประกอบการและคนต่างด้าวได้มีส่วนร่วมในการเฝ้าระวังการแพร่ระบาดของยาเสพติด



ที่ปรึกษา

นางสาวนพพรษ รัตนพร
นักวิชาการแรงงานชำนาญการ รักษาราชการแทน
ผู้อำนวยการสำนักงานจัดหางานกรุงเทพมหานครพื้นที่ 4

คณะผู้จัดทำ

นายศุภณัฐ ปรมใต้
นางสาวนิภาพร ชะดาเบิก
นายลิขิต สว่าง
นายบัณฑิต ลักษณะลม้าย
นางสาวอัญชลี อุ่นเมืองอินทร์

นักวิชาการแรงงานชำนาญการ
นักวิชาการคอมพิวเตอร์
นักแนะแนวอาชีพ
เจ้าพนักงานแรงงาน
นักวิชาการแรงงาน (ด้านจิตวิทยาการแนะแนว)
ผู้รวบรวม

