



๒๓ ตุลาคม
วันปิยมหาราช



ข่าวสารประชาสัมพันธ์แรงงาน จังหวัดพิษณุโลก



ฉบับที่ 10 / ๒๕๖๘

เดือน ตุลาคม 2568

จัดทำโดย สำนักงานจัดหางานจังหวัดพิษณุโลก

☎ 0 5524 6257

🌐 doe.go.th/phitsanulok

✉ Plk@doe.go.th

📍 สำนักงานจัดหางานจังหวัดพิษณุโลก

📍 สำนักงานจัดหางานจังหวัดพิษณุโลก
ศาลากลางจังหวัดพิษณุโลก ชั้น3 อาคารหลังใหม่
ต.วังจันทน์ ต.ในเมือง อ.เมือง จ.พิษณุโลก

สารบัญ

ข่าวสารตลาดแรงงาน

หน้า

- | | |
|--|-------|
| • การให้บริการจัดหางานในประเทศ | 1 |
| • การบริการผู้ประกันตนกรณีว่างงาน | 2 |
| • การไปทำงานต่างประเทศ | 3-4 |
| • สถานการณ์การมีงานทำ การไปทำงานในต่างประเทศ | 4 |
| • การทำงานของคนต่างด้าว | 5-8 |
| • ข่าวประชาสัมพันธ์ | 9-21 |
| • ตำแหน่งงานว่าง | 22-26 |
| • ภาพกิจกรรมสำคัญ | 27-33 |
| • คณะผู้จัดทำ | 34 |



สวัสดีค่ะ...ท่านผู้อ่านที่ติดตามข่าวสารตลาดแรงงานของสำนักงานจัดหางาน
จังหวัดพิษณุโลก เดือนตุลาคม 2568 พบกันอีกเช่นเคยกับสาระน่ารู้ ข่าวสารต่างๆ
สถานการณ์ตลาดแรงงานจังหวัดพิษณุโลก การส่งเสริมการมีงานทำ ข่าวสารด้านแรงงาน
เส้นทางอาชีพ และตำแหน่งงานว่างประจำเดือนตุลาคม 2568
เพื่อเป็นแนวทางในการประกอบอาชีพและการมีงานทำ





การให้บริการจัดหางานในประเทศ

ประจำเดือน กันยายน 2568

ผู้สมัครงาน

ยอดสะสม : 3,912

2568 **211 อัตรา**

2567 **600 อัตรา**

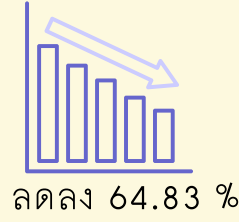

ความต้องการแรงงาน

ยอดสะสม : 4,212

2568 **325 อัตรา**

2567 **452 อัตรา**



การบรรจุงาน

ยอดสะสม : 3,161

2568 **179 อัตรา**

2567 **234 อัตรา**

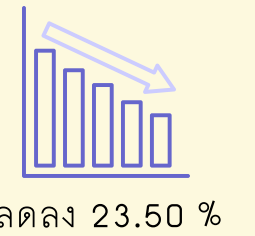

ความต้องการแรงงาน

ประเภทอุตสาหกรรม

ประเภทอุตสาหกรรม	จำนวนอัตรา	ช่วงอายุ
1.การผลิต	184 อัตรา	18-24 ปี
2.การขนส่งและการขายปลีก	106 อัตรา	25-29 ปี
3.อสังหาริมทรัพย์	30 อัตรา	25-29 ปี
4.ข้อมูลข่าวสาร	4 อัตรา	25-29 ปี
5.การขนส่ง	1 อัตรา	25-29 ปี
6.อื่นๆ	0 อัตรา	0 ปี

อาชีพ

อาชีพ	จำนวนอัตรา	ช่วงอายุ
1.อาชีพงานพื้นฐาน	252 อัตรา	25-29 ปี
2.ผู้ประกอบวิชาชีพ	18 อัตรา	25-29 ปี
3.ใช้ฝีมือธุรกิจ	15 อัตรา	18-24 ปี
4.ผู้ปฏิบัติงานในโรงงาน	15 อัตรา	18-24 ปี
5.เสมียน	10 อัตรา	18-24 ปี
6.อื่นๆ	30 อัตรา	18 - 24 ปี

วุฒิการศึกษา

1. มัธยมศึกษา	59 อัตรา
2. ปริญญาตรี	90 อัตรา
3. ปวส.	59 อัตรา
4. ปวช.	50 อัตรา
5. อนุปริญญา	53 อัตรา
6. ประถมศึกษา	16 อัตรา

5.ช่างเทคนิค

ผู้สมัคร

อาชีพ

อาชีพ	จำนวนคน	ช่วงอายุ
1. อาชีพพื้นฐาน	92 คน	40-49 ปี
2. ช่างเทคนิค	32 คน	40-49 ปี
3. เสมียน เจ้าหน้าที่	24 คน	30-39 ปี
4. พนง.บริการ	19 คน	30-39 ปี
5. ผู้ปฏิบัติงานใช้ฝีมือธุรกิจ	18 คน	30-39 ปี
6. อื่นๆ	26 คน	40-49 ปี

วุฒิการศึกษา

1. มัธยมศึกษา	47 คน
2. ปริญญาตรี	66 คน
3. ประถม	14 คน
4. ปวช.	44 คน
5. ปวส.	40 คน
6. อื่นๆ	0 คน

บรรจุงาน

ประเภทอุตสาหกรรม

ประเภทอุตสาหกรรม	จำนวนคน	ช่วงอายุ
1. การขนส่ง/ปลีกยานยนต์	98 คน	30-39 ปี
2. การผลิตฯ	75 คน	30-39 ปี
3. การก่อสร้าง	5 คน	40-49 ปี
4. อสังหาริมทรัพย์	1 คน	30-39 ปี
5. อื่นๆ	0 คน	0 ปี
	- คน	- ปี

อาชีพ

อาชีพ	จำนวนคน	ช่วงอายุ
1.อาชีพงานพื้นฐาน	102 คน	40-49 ปี
2.ผู้ปฏิบัติงานใช้ฝีมือธุรกิจ	27 คน	30-39 ปี
3.เสมียน เจ้าหน้าที่ฯ	12 คน	25-29 ปี
4.ผู้ประกอบวิชาชีพ	11 คน	25-29 ปี
5.ช่างเทคนิค	10 คน	30-39 ปี
6.อื่นๆ	17 คน	30-39 ปี

วุฒิการศึกษา

1.มัธยมศึกษา	38 คน
2.ปริญญาตรี	55 คน
3.ปวส.	37 คน
4.ปวช.	37 คน
5.ประถม	12 คน
6.อื่นๆ	0 คน

การบริการผู้ประกันตน

กรณีว่างงาน

ณ สำนักงานจัดหางานจังหวัดพิษณุโลก

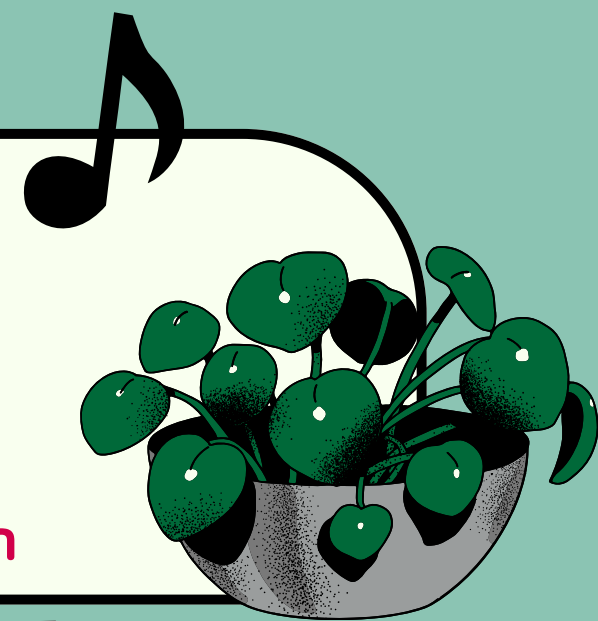

ประจำเดือน
กันยายน

เลิกจ้างในจังหวัดพิษณุโลก

11

คน

เลิกจ้างจากต่างจังหวัด

4

คน

ขึ้นทะเบียน

2568 296 คน

2567 441 คน

จำนวนคนขึ้นทะเบียน
ลดลงร้อยละ 32.87



ถูกเลิกจ้าง

2568 15 คน

2567 33 คน

จำนวนคนถูกเลิกจ้าง
ลดลงร้อยละ 54.54



ลาออก

2568 281 คน

2567 408 คน

จำนวนคนลาออก
ลดลงร้อยละ 31.12



รายงานตัวกรณีว่างงาน

รายงานตัว 449 คน

219 คน

230 คน

"ผู้ประกันตนกรณีว่างงาน (ต่างชาติ)"

- ขึ้นทะเบียน 0 คน
- รายงานตัว 1 คน
- ถูกเลิกจ้าง - คน
- ลาออก - คน
- เพศ -
- สัญชาติ -
- เพศ -
- สัญชาติ -
- เพศ ชาย 2
- สัญชาติ เมียนมา
- อินเดีย
- เพศ หญิง 1
- สัญชาติ เมียนมา

"รวมผู้มาใช้บริการทั้งหมด"

จำนวน 745 คน

แบบสำรวจความพึงพอใจการบริการ
ของสำนักงานจัดหางานจังหวัดพิษณุโลก

ประจำเดือนกันยายน 2568
เฉลี่ย 99.21 %



การไปทำงานต่างประเทศ

แรงงานไทยในจังหวัดพิษณุโลกที่ได้รับอนุญาตให้เดินทางไปทำงานต่างประเทศ

ประจำเดือน
กันยายน 2568

แจ้งความประสงค์ไปทำงาน
ต่างประเทศ จำแนกวุฒิการศึกษา

- 1 ประถมศึกษา 2 1 = 3 คน
- 2 มัธยมศึกษา 2 - = 2 คน
- 3 ปวช./ปวส./
อนุปริญญา 1 - = 1 คน

คหกรรมศาสตร์ ลงทาบเบี่ยง

รวมทั้งสิ้น 9 คน

- 4 ปริญญาตรี 1 2 = 3 คน
- 5 ปริญญาโท - - = - คน

ประเทศ

รวมทั้งสิ้น 22 คน

ที่คหกรรมศาสตร์ลงทาบเบี่ยง
แจ้งความประสงค์ไปทำงาน มากที่สุด

- | | |
|------------------|-----------------|
| 1 เกาหลีใต้ 7 คน | 4 อิสราเอล 2 คน |
| 2 ไต้หวัน 4 คน | 5 แคนาดา 2 คน |
| 3 ญี่ปุ่น 3 คน | 6 อื่นๆ 4 คน |



*1 คนสามารถลงได้มากกว่า 1 ประเทศ

ตำแหน่งงาน

ที่คหกรรมศาสตร์ลงทาบเบี่ยง
แจ้งความประสงค์ไปทำงานมากที่สุด

รวมทั้งสิ้น 16 คน



- | | |
|-------------------------|-----------------------------|
| 1 พนง.โรงงาน 4 คน | 4 กู๊ก 1 คน |
| 2 คนงานเกษตร 5 คน | 5 พนง.รักษาความปลอดภัย 1 คน |
| 3 โรงงานอุตสาหกรรม 2 คน | 6 อื่นๆ 3 คน |

*1 คนสามารถลงได้มากกว่า 1 อาชีพ

ประเทศ

รวมทั้งสิ้น 18 คน

ที่คหกรรมศาสตร์เชิงทาง
ไปทำงาน มากที่สุด

- | | |
|---------------------------------|-----------------|
| 1 ไต้หวัน 9 คน | 4 สิงคโปร์ 2 คน |
| 2 เกาหลีใต้ 3 คน | 5 อิสราเอล 1 คน |
| 3 สหรัฐอาหรับ
เอมิเรตส์ 3 คน | 6 อื่นๆ 0 คน |

ตำแหน่งงาน

รวมทั้งสิ้น 18 คน

ที่คหกรรมศาสตร์เชิงทางไปทำงาน
มากที่สุด

- | | |
|---------------------|----------------------|
| 1 พนง.ทั่วไป 5 คน | 4 วิศวกรโครงการ 1 คน |
| 2 ช่างเชื่อม 2 คน | 5 คนงานเกษตร 1 คน |
| 3 พนง.ฝ่ายผลิต 2 คน | 6 อื่นๆ 7 คน |



การไปทำงานต่างประเทศ



แรงงานไทยในจังหวัดพิษณุโลกที่ได้รับอนุญาตให้เดินทางไปทำงานต่างประเทศ
ประจำเดือน กันยายน 2568



คนหางานลงทะเบียน แจ้งความประสงค์ไปทำงานต่างประเทศ

 6 คน  3 คน = 9 คน





แจ้งการเดินทาง (Re-Entry) เดินทางกลับไปทำงานต่างประเทศ

 12 คน  6 คน = 18 คน



คนหางานไปทำงานต่างประเทศด้วยตนเอง

 1 คน  0 คน = 1 คน

สถานการณ์การมีงานทำ

การไปทำงานในต่างประเทศจังหวัดพิษณุโลก

แยก
อำเภอ

  แรงงานไทยที่ไปทำงานต่างประเทศของจังหวัดพิษณุโลก



เมืองพิษณุโลก

2

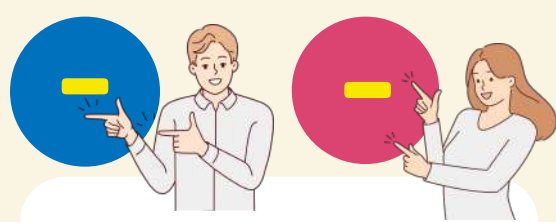

นครไทย

0



วังทอง

1



บางระกำ

6

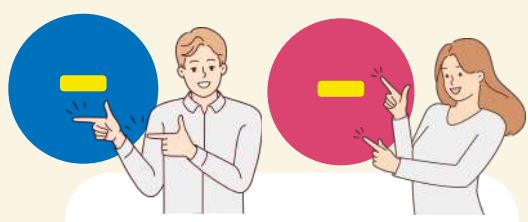

ชาติตระการ

0

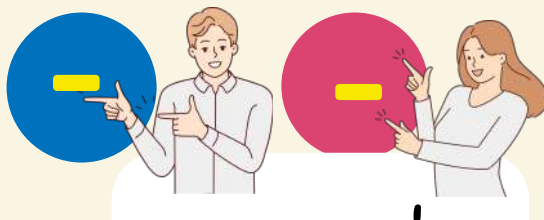

บางกระทุ่ม

0

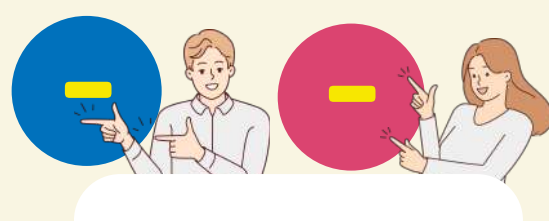

เนินมะปราง

0

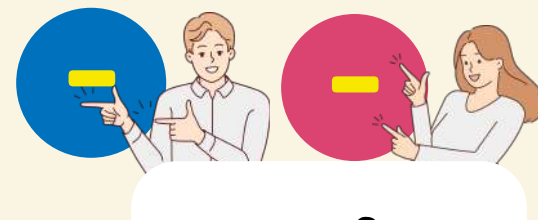

พรมพิราม

0

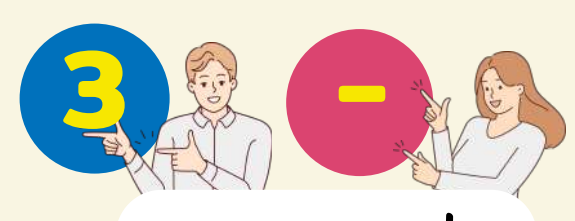

วัดโบสถ์

3

รวมทั้งสิ้น = 12 คน



สถานการณ์การทำงานของคนต่างด้าว



ข้อมูล ณ วันที่ 25 กันยายน 2568

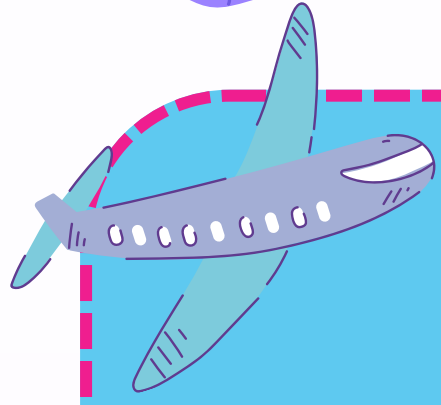

คนต่างด้าวจดทะเบียนและขอใบอนุญาตทำงาน ในจังหวัดพิษณุโลก

● รวมทั้งสิ้น **8,770** คน

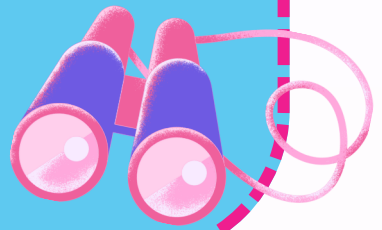

คนต่างด้าว ประเภทชั่วคราว

มาตรา 59
จำนวน **327** คน



คนต่างด้าว บุคคลบนพื้นที่สูง

มาตรา 63/1
จำนวน **73** คน



คนต่างด้าว 4 สัญชาติ (เมียนมา ลาว กัมพูชา และเวียดนาม)

คนต่างด้าว
จำนวน **8,365** คน



ตามมติ ครม.
ใบอนุญาตทำงานสิ้นสุด วันที่ 13 ก.พ. 68
สัญชาติ เมียนมา
รวมทั้งสิ้น **4,283** คน



ตามมติ ครม.
ใบอนุญาตทำงานสิ้นสุด วันที่ 8 ก.ค. 68
สัญชาติ เมียนมา
รวมทั้งสิ้น **274** คน



มติ ครม.24 ก.ย.67
รวมทั้งสิ้น
2,274 คน
มติ ครม. 4 ก.พ.68
รวมทั้งสิ้น
4 คน



นำเข้า **MOU**
จำนวน **1,368** คน





ข้อมูลนายจ้างและแรงงานต่างด้าว 4 สัญชาติ (กัมพูชา เมียนมา ลาว และเวียดนาม) ที่ได้รับอนุญาตทำงานในจังหวัดพิษณุโลก

จำแนกเป็นอำเภอจำนวนนายจ้าง/สถานประกอบการ
ที่จ้างแรงงานต่างด้าว 4 สัญชาติ (กัมพูชา เมียนมา ลาวและเวียดนาม)
รวม = 1,924 แห่ง

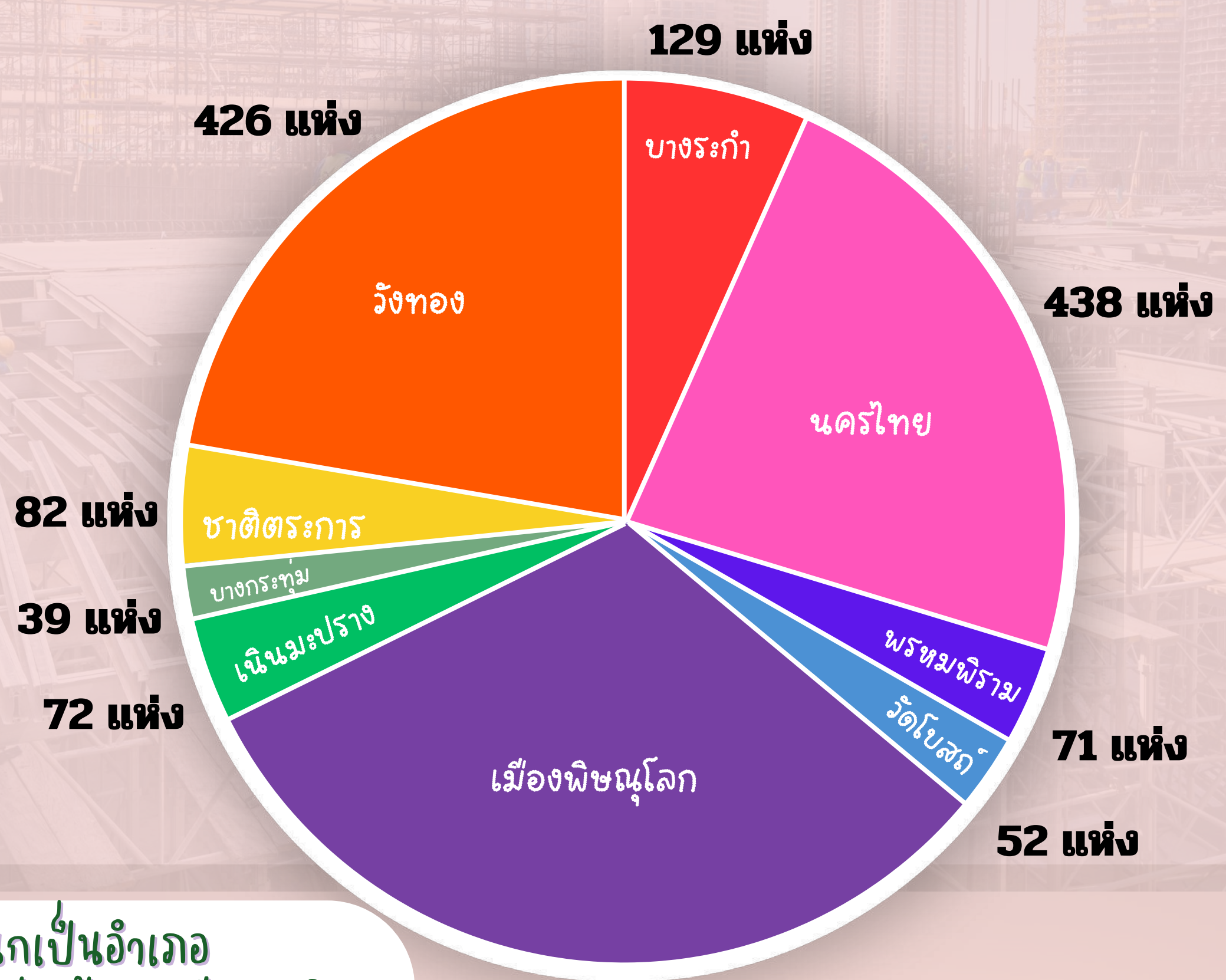

จำแนกเป็นอำเภอ
ตามแรงงานต่างด้าว 4 สัญชาติ
(กัมพูชา เมียนมา ลาวและเวียดนาม)
รวม = 8,365 ราย

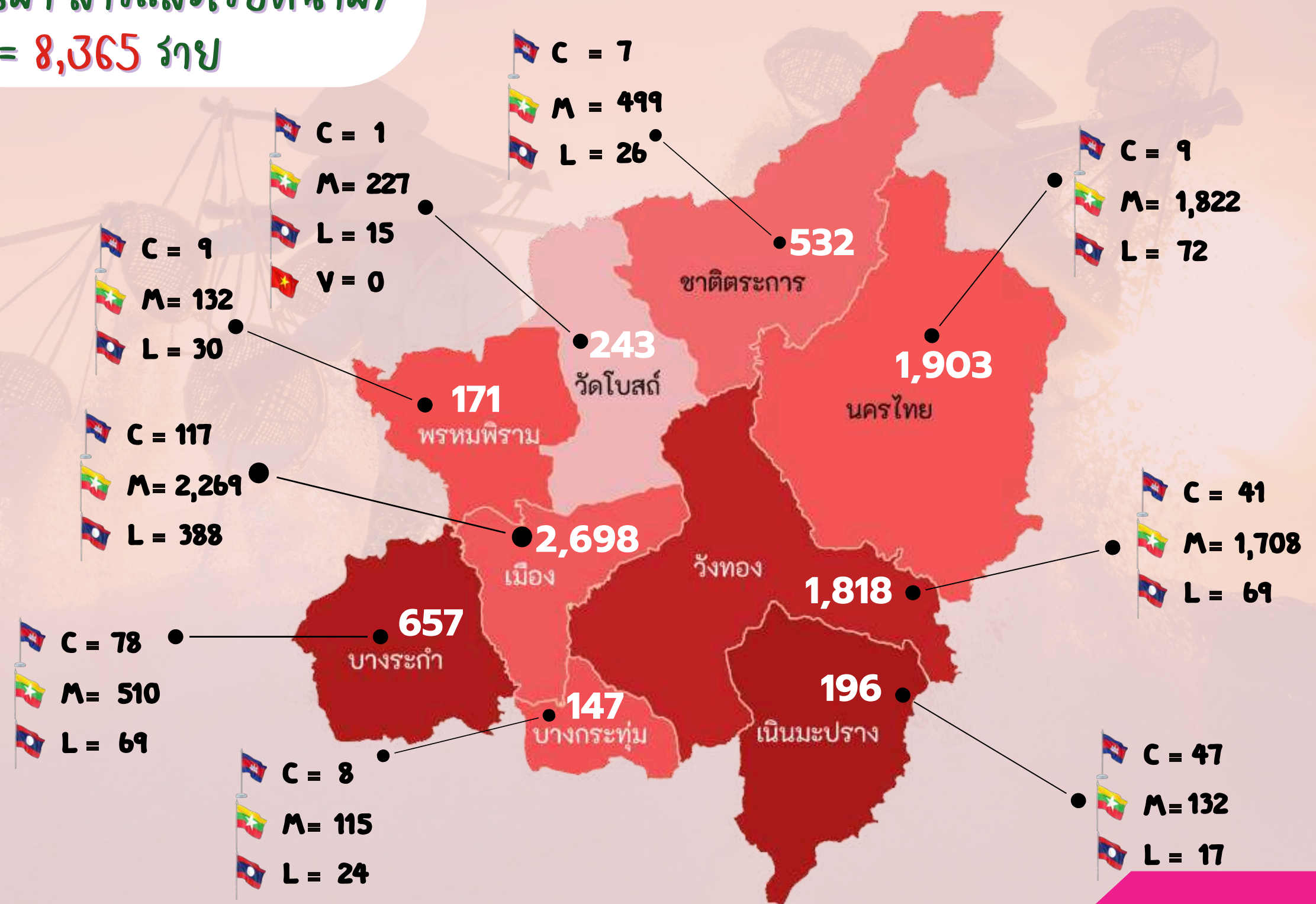

* จังหวัดพิษณุโลกมีบริษัทนำคนต่างด้าวเข้ามาทำงานในประเทศ จำนวน 1 บริษัท
บริษัทนำคนต่างด้าวมาทำงานในประเทศ ซี.ซี.ที.อินเตอร์ เทรดิง จำกัด



ข้อมูลนายจ้างและแรงงานต่างด้าว 4 สัญชาติ (กัมพูชา เมียนมา ลาว และเวียดนาม)

ที่ได้รับอนุญาตทำงานในจังหวัดพิษณุโลก

ประเภทกิจการ

5 อันดับ

1

เกษตรและปศุสัตว์

นายจ้าง (980 คน)
คนต่างด้าว (4,633 คน)



2

งานบ้าน

นายจ้าง (387 คน)
คนต่างด้าว (490 คน)



3

กิจการก่อสร้าง

นายจ้าง (122 คน)
คนต่างด้าว (695 คน)



4

จำหน่ายอาหารและเครื่องดื่ม

นายจ้าง (118 คน)
คนต่างด้าว (571 คน)



5

ค้าส่ง ค้าปลีกแผงลอย

นายจ้าง (108 คน)
คนต่างด้าว (304 คน)



อันดับ 1
เมียนมา



อันดับ 2
ลาว

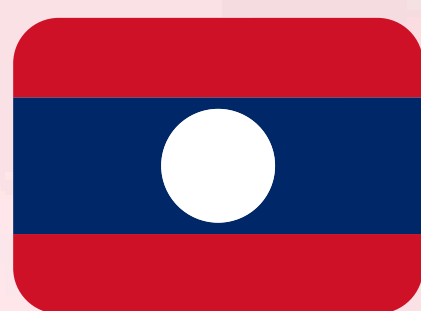

อันดับ 3
กัมพูชา



อันดับ 4
เวียดนาม



สัญชาติ

7,308

742

315

0

= 8,365

ข้อมูลคนต่างด้าวสัญชาติอื่นๆ ที่ได้รับอนุญาตให้ทำงาน (กันยายน 2568)

(ม.59, ม.62, ม.63/1)

ประเภทชั่วคราว ตามมาตรา 59, 67, 69 จำนวน 327 คน

ประเภทส่งเสริมการลงทุน ตามมาตรา 62 จำนวน 5 คน

ประเภทชนกลุ่มน้อย ตามมาตรา 63/1 จำนวน 73 คน

163 คน

242 คน

รวมทั้งสิ้น
405 คน

จำนวนคนต่างด้าว จำแนกตามสัญชาติ

- ฟิลิปปินส์ 127 คน
- อเมริกาน 19 คน
- จีน 33 คน
- อังกฤษ 13 คน
- เกาหลีใต้ 17 คน
- อินเดีย 9 คน
- ญี่ปุ่น 15 คน
- แอฟริกาใต้ 7 คน
- สัญชาติอื่นๆ 165 คน

รวม 405 คน

จำนวนคนต่างด้าว จำแนกตามอำเภอ

- เมืองพิษณุโลก 337 คน
- วังทอง 24 คน
- นครไทย 5 คน
- ชชาติตระการ 1 คน
- เนินมะปราง 3 คน
- บางระกำ 15 คน
- บางกระทุ่ม 6 คน
- พรหมพิราม 8 คน
- วัดโบสถ์ 6 คน

รวม 405 คน

จำนวนคนต่างด้าว จำแนกตามตำแหน่งงาน

- ครู 303 คน
- ประธานกรรมการ 2 คน
- ผู้จัดการฝ่ายต่างๆ 18 คน
- ผู้เผยแพร่ศาสนา 12 คน
- ผู้ฝึกสอนกีฬา 5 คน
- อื่นๆ 65 คน

รวม 405 คน

จำนวนคนต่างด้าว จำแนกตามประเภทกิจการ

- โรงเรียน 304 คน
- เผยแพร่ความรู้ทางศาสนา 12 คน
- สโมสรฟุตบอล 5 คน
- ร้านอาหารและเครื่องดื่ม 4 คน
- การผลิตผลิตภัณฑ์อื่นๆ 8 คน
- อื่นๆ 72 คน

รวม 405 คน

จำนวน
สถานประกอบการ
ทั้งหมด

132 แห่ง

โทษของยาเสพติด



คำเตือน

การนำยาเสพติดทุกชนิด ซึ่งรวมถึงกัญชา
เข้าฮ่องกง/มาเก๊า เป็นการกระทำที่ผิดกฎหมาย
มีโทษสูงสุด คือ จำคุกตลอดชีวิต

<http://hongkong.thaiembassy.org/>
sthai01@thai-consulate.org.hk



**จำคุก
ตลอด
ชีวิต**

ผู้รับหิ้วของไปรุดระวัง!



**โทษของการลักลอบ
นำยาเสพติดเข้ายูเออี**

*** ปรับ 500,000 ดีแรห์ม**

*** จำคุกตลอดชีวิต**

*** ถูกห้ามทำธุรกรรม 2 ปี**

ยูเออีไม่มีนโยบายผ่อนปรน
กับผู้ลักลอบนำเข้า
สารเสพติดไม่ว่าจะมากหรือน้อย

ด้วยความปรารถนาดี จาก ฝ่ายแรงงานฯ อาบูดาบี



กรมการจัดหางาน
ขอแสดงความยินดีกับ

นางสาวตรีบุษ เทียนทอง

ในโอกาสที่ได้รับพระบรมราชโองการโปรดเกล้าฯ
แต่งตั้งให้ดำรงตำแหน่ง รัฐมนตรีว่าการกระทรวงแรงงาน
ประกาศ ณ วันที่ 19 กันยายน 2568

 กรมการจัดหางาน
  @PRDOE
  www.doe.go.th
  @PRDOE_Official
  สายด่วน 1506 กด 2



กระทรวงแรงงาน
Ministry of Labour

5 นโยบาย

กระทรวงแรงงาน

โดย นางสาวตรีบุษ เทียนทอง
รัฐมนตรีว่าการกระทรวงแรงงาน

๔๔ ย้ำไปเร่งใส่
เน้นแก้แรงงานขาดแคลน
ยกระดับสิทธิแรงงาน
พัฒนาทักษะดิจิทัล ๕๕

- 1 แก้ปัญหาขาดแคลนแรงงาน
จากการสู้รบ ไทย - กัมพูชา
- 2 Up skill / Re skill
แรงงานไทยก้าวทันเทคโนโลยี
- 3 ส่งเสริมสวัสดิการแรงงาน
- 4 สร้างโอกาสให้แรงงานไทย
มีงานทำในต่างประเทศ
- 5 การใช้ประโยชน์จากเทคโนโลยี

 กระทรวงแรงงาน
www.mol.go.th
  สายด่วน 1506
  กระทรวงแรงงาน (Ministry of Labour)
  กระทรวงแรงงาน
  @thaiMOL
  mol_labour





ข่าวประชาสัมพันธ์

ผู้รับงานอิสระ ประกาศงาน ฟรี!!

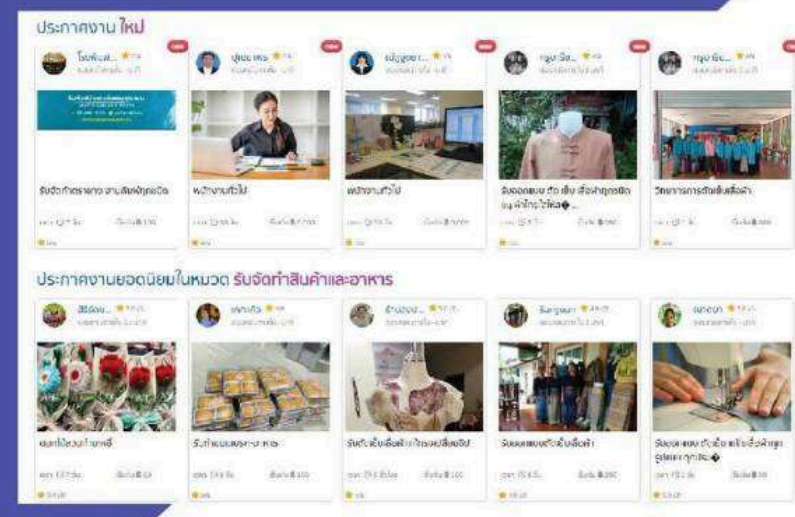

- > **คนทำงานอิสระ** เป็นแพลตฟอร์มดิจิทัลที่ให้บริการสำหรับผู้สนใจจะ **รับจ้างทำงานอิสระ** และผู้สนใจจะ **ว่าจ้างให้ทำงาน** โดยให้บริการผ่าน **Web Application** และ **Mobile Application**
- > **วัตถุประสงค์** เพื่อส่งเสริมการประกอบอาชีพ ให้เกิดการว่าจ้างผู้ประกอบการอิสระที่สะดวกรวดเร็ว และเปิดโอกาสในการจ้างงานของผู้ว่าจ้างและผู้รับงานอิสระ

ผู้ว่าจ้าง ค้นหาคนทำงานอิสระ ได้ง่ายๆ

- > มีประกาศของผู้รับงานอิสระที่หลากหลาย ให้ผู้ว่าจ้างได้เลือกสรรอย่างจุใจ ทั้งงานรับจัดทำสินค้าและอาหาร งานช่างนอกสถานที่ Graphic & Design และอีกมากมาย
- > **ปลอดภัย** ด้วยระบบยืนยันตัวตนจากภาครัฐ
- > มีทีมงานให้คำปรึกษาครอบคลุมทั่วประเทศ สามารถขอรับบริการได้ที่สำนักงานจัดหางานจังหวัดทุกจังหวัด/สำนักงานจัดหางานกรุงเทพมหานครพื้นที่ 1-10



ดาวน์โหลดฟรี!

“ผู้ว่าจ้างได้งาน
ผู้รับงานอิสระได้เงิน”



แพลตฟอร์มของ คนทำงานอิสระ

แพลตฟอร์มเพื่อเพิ่มโอกาสสร้างรายได้
ให้กลุ่มอาชีพอิสระ ฟรีแลนซ์ พาร์ทไทม์
แพลตฟอร์มเพื่อผู้ว่าจ้าง ได้ค้นหาผู้รับงานอิสระที่ตรงใจ



- ✓ ง่ายๆ ลงทะเบียนผ่าน **ThaiID** ก็ได้
- ✓ สบายๆ ผู้รับงานอิสระประกาศงานได้ไม่กั้นตอน
- ✓ สะดวกสุดๆ ผู้ว่าจ้างค้นหาผู้รับงานอิสระได้บนมือถือ

ช่องทางติดต่อ :

- <http://คนทำงานอิสระ.doe.go.th>
- สำนักงานจัดหางานจังหวัดทุกจังหวัด และสำนักงานจัดหางานกรุงเทพมหานครพื้นที่ 1-10
- สายด่วนกรมการจัดหางาน 1694





นายพิเชษฐ์ ทองพันธ์
อธิบดีกรมการจัดหางาน

ข่าวดี!!

กรมการจัดหางานรับสมัครคนทำงาน UAE
เงินเดือนสูงสุด 90,000 บาท บัดนี้ - 16 ต.ค. 68

f กรมการจัดหางาน TikTok @PRDOE www.doe.go.th X @PRDOE_Official สายด่วน 1506 กด 2

กรมการจัดหางานได้รับรางวัล ประจำปี 2568



รางวัล "สำมา - นาวาทอง"
สุดยอดหน่วยงานภาครัฐด้านการอำนวยความสะดวก
ภาครัฐฯได้รับ 2 รางวัล "ระดับกรม" และ
"ระดับกระบวนการ - กองพัฒนา-ระบบบริการจัดหางาน"



รางวัล "ITA"
การประเมินคุณธรรมและความโปร่งใสในการดำเนินงาน
ของหน่วยงานภาครัฐลำดับที่ 2 ของกระทรวง
ลำดับที่ 31 ของประเทศ ผลการประเมิน "ผ่านดี"



รางวัลศูนย์ราชการสะดวก (GECC)
ระดับพื้นฐาน 5 หน่วยงาน
"สำนักงานจัดหางานจังหวัดพิจิตร พิชญ์โลก เพชรบูรณ์
ภูทอก อุบลราชธานี"



รางวัล เลิศรัฐ
รางวัลคุณภาพการบริหารจัดการภาครัฐ 2 รางวัล
หมวด 4 ด้านการวิเคราะห์ผลการดำเนินงานขององค์กร
และรางวัลบริการราชการแบบมีส่วนร่วม ระดับ
ประเภทเปิดใจใกล้ชิดประชาชน

f กรมการจัดหางาน TikTok @PRDOE www.doe.go.th X @PRDOE_Official สายด่วน 1506 กด 2



ประชาสัมพันธ์

กรมการจัดหางานได้รับแจ้งจากสำนักงานปลัดกระทรวงแรงงาน
โดยสำนักประสานความร่วมมือระหว่างประเทศ



รัฐบาลมาเลเซียเปิดอนุมัติโควตา
การจ้างแรงงานต่างชาติ

“ 3 ภาคประกอบการหลัก และ 10 ภาคประกอบการย่อย ”
ตั้งแต่ปัจจุบัน จนถึงวันที่ 31 ธันวาคม 2568

ภาคประกอบการหลัก

- บริการ
- ก่อสร้าง
- การผลิต



ภาคประกอบการย่อย

- ร้านค้าปลีก
- คลังสินค้า
- บริการรักษาความปลอดภัย
- วัสดุจากโลหะและวัสดุเหลือใช้ที่นำกลับมาใช้ใหม่
- ร้านอาหาร
- ร้านซักรีด
- คาร์โก
- การทำความสะอาด
- โครงการของรัฐบาล
- การลงทุนใหม่ภายใต้หน่วยงานพัฒนาการลงทุนแห่งมาเลเซีย (MALAYSIAN INVESTMENT DEVELOPMENT AUTHORITY: MIDA)



ติดต่อสอบถามข้อมูล ในวันและเวลาราชการ
กองบริหารแรงงานไทยไปต่างประเทศ



02-245-6708



กรมการจัดหางาน



รับสมัครคัดเลือกผู้ฝึกงานเทคนิคคนไทยไปฝึกงานในประเทศญี่ปุ่น
โดยผ่านองค์กร IM Japan ปี 2569 ครั้งที่ 1 เพศชาย

กำหนดการรับสมัคร มี 4 รอบ ดังนี้

รอบการสมัคร	วันรับสมัคร	ประกาศรายชื่อผู้มีสิทธิ์สอบ	ศูนย์สอบ
1	ปิดรับสมัครแล้ว	10 ตุลาคม 2568	จังหวัดนครราชสีมา
2	1-31 ตุลาคม 2568	7 พฤศจิกายน 2568	กรุงเทพมหานคร
3	1-30 พฤศจิกายน 2568	4 ธันวาคม 2568	กรุงเทพมหานคร
4	1-31 ธันวาคม 2568	9 มกราคม 2569	กรุงเทพมหานคร

รับสมัครออนไลน์เท่านั้น
ระบบจะเปิดตามรอบสมัครปัจจุบัน



ที่ระบบอิเล็กทรอนิกส์การบริการแรงงานไทยไปต่างประเทศ
E-Service สมัครได้ตลอด 24 ชั่วโมง ทางเว็บไซต์
<http://toea.doe.go.th> หรือสแกน QR

คุณสมบัติเบื้องต้น

- ★ เพศชาย อายุ 18 - 30 ปี
- ★ มีวุฒิการศึกษาระดับ ม.6 ปวช. ปวส. ป.ตรี ไม่จำกัดสาขาวิชา
- ★ ความสูงไม่ต่ำกว่า 160 เซนติเมตร สุขภาพร่างกายแข็งแรง
- ★ พันธุกรรมการรับราชการทหารแล้ว สด.8 สด.43 สด.3 สด.5
- ★ ไม่มีรอยสักตามร่างกาย ทั้งขนาดเล็ก หรือขนาดใหญ่ หรือความผิดปกติของร่างกาย ไม่เป็นโรคต้องห้ามเข้าญี่ปุ่น
- ★ ตาไม่เหล่ ไม่เข้ ไม่บอดสี (สายตาสั้น/ยาว สมัครได้ ใส่แว่นได้)
- ★ ไม่เคยไปฝึกงานหรือทำงานทักษะในประเทศญี่ปุ่น
- ★ ไม่เคยเดินทางเข้าญี่ปุ่นอย่างผิดกฎหมาย
- ★ ไม่มีความประพฤติเสียหายและไม่มีประวัติอาชญากรรม

จุดเด่นของโครงการ

- ★ ฝึกงานเทคนิคในประเทศญี่ปุ่น ระยะเวลา 3-5 ปี
- ★ อบรมภาษาญี่ปุ่น 4 เดือน อาหาร ที่พัก ฟรี
- ★ ตัวโดยสารเครื่องบิน ไป-กลับ ญี่ปุ่น ฟรี
- ★ สำเร็จการฝึกงานเทคนิค รับเงินสนับสนุน ประทอมอาชีพ 600,000 เยน

การสอบคัดเลือก

การทดสอบสมรรถภาพร่างกาย

1. การทดสอบ ดันพื้น (Push Up) 35 ครั้งต่อเนื่อง
2. การทดสอบ ลุกนั่ง (Sit Up) 25 ครั้งต่อเนื่อง
3. การทดสอบ วิ่ง (Running) ระยะทาง 3,000 เมตร ภายในระยะเวลา 18 นาที

การประเมินภาษาญี่ปุ่น

1. การเขียนตัวอักษร ฮิระะนะนะ
2. การเขียนตัวอักษร คะตะคะนะ
3. คำศัพท์ภาษาญี่ปุ่น

ผู้ที่ผ่านการทดสอบสมรรถภาพร่างกาย จะต้องเข้ารับการประเมินภาษาญี่ปุ่น สำหรับผู้ที่ไม่ผ่านการประเมินภาษาญี่ปุ่นในครั้งแรก สามารถขอเข้ารับประเมินภาษาญี่ปุ่นในครั้งต่อไปได้อีก จนกว่าจะสอบผ่าน โดยไม่ต้องทดสอบสมรรถภาพร่างกายอีก

ประกาศรับสมัคร



TOEA E-Service



ติดตามรายละเอียดการสมัครที่เพจ หรือโทรศัพท์
f IMthailand | 022451021 , 022459428



DEPARTMENT OF EMPLOYMENT

กรมการจัดหางาน

กรมการจัดหางาน

**รับสมัครคนงานเพื่อไปทำงานในประเทศมาเลเซีย
ตำแหน่งพนักงานนวดแผนไทยจำนวน 10 อัตรา**

- เพศหญิงอายุ 23 - 44 ปี
- มีใบรับรองการเข้ารับการฝึกอบรมการนวดแผนไทยจากสถาบัน
ที่ได้รับการรับรองอย่างน้อย 150 ชั่วโมง
- สุขภาพดีและผ่านการตรวจสุขภาพกับโรงพยาบาลที่กำหนด
- มีมารยาทและทัศนคติที่ดี

เปิดรับสมัครระหว่างวันที่ 1 - 30 ตุลาคม 2568

ผ่านทางอิเล็กทรอนิกส์ที่เว็บไซต์ <http://toea.doe.go.th> ยื่นได้ตลอด 24 ชั่วโมง
สามารถสอบถามรายละเอียดเพิ่มเติมได้ที่

สำนักงานจัดหางานจังหวัดทุกจังหวัด สำนักงานจัดหางานกรุงเทพมหานครพื้นที่ 1-10
หรือกองบริหารแรงงานไทยไปต่างประเทศ โทรศัพท์หมายเลข 0 2245 1034 หรือ
สายด่วนกระทรวงแรงงาน โทร 1506 กด 2 กรมการจัดหางาน



รายละเอียดการสมัคร



กรมการจัดหางาน



@PRDOE



www.doe.go.th

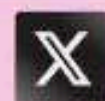

@PRDOE_Official



สายด่วน 1506 กด 2





DEPARTMENT OF EMPLOYMENT

กรมการจัดหางาน

กรมการจัดหางาน

รับสมัครคนงานเพื่อไปทำงานในสหรัฐอเมริกาอเมริกา
6 ตำแหน่ง 17 อัตรา เพศชาย อายุระหว่าง 20 - 35 ปี

ช่างไฟฟ้า 4 อัตรา

วุฒิการศึกษาประกาศนียบัตรวิชาชีพชั้นสูง
สาขาไฟฟ้ากำลัง / อิเล็กทรอนิกส์

พนักงานฝ่ายผลิต 3 อัตรา

วุฒิศึกษามัธยมศึกษาตอนปลาย

ช่างกล 6 อัตรา

วุฒิการศึกษาประกาศนียบัตรวิชาชีพหรือ
สูงกว่าสาขาช่างยนต์ / ช่างเครื่อง

วิศวกรรม/ การผลิต / เครื่องกล 1 อัตรา

วุฒิการศึกษาปริญญาตรี
สาขาวิศวกรรมการผลิต

พนักงานควบคุมเครื่องจักร /ช่างเครื่อง 2 อัตรา

ประกาศนียบัตรวิชาชีพหรือสูงกว่า
สาขาช่างยนต์/ช่างเครื่อง

หัวหน้างาน (แผนกการผลิต) 1 อัตรา

วุฒิการศึกษา ปริญญาตรี
สาขาวิศวกรรมการผลิต

ทุกตำแหน่งรับสมัครเพศชาย หากมีประสบการณ์จะได้รับการพิจารณาเป็นพิเศษ

เปิดรับสมัครระหว่างวันที่ 1 - 16 ตุลาคม 2568

ผ่านทางอิเล็กทรอนิกส์ที่เว็บไซต์ <http://toea.doe.go.th> ขึ้นได้ตลอด 24 ชั่วโมง

สามารถสอบถามรายละเอียดเพิ่มเติมได้ที่

สำนักงานจัดหางานจังหวัดทุกจังหวัด สำนักงานจัดหางานกรุงเทพมหานครพื้นที่ 1-10

หรือกองบริหารแรงงานไทยไปต่างประเทศ โทรศัพท์หมายเลข 0 2245 1034 หรือ

สายด่วนกระทรวงแรงงาน โทร 1506 กด 2 กรมการจัดหางาน



รายละเอียดการสมัคร



กรมการจัดหางาน



@PRDOE



www.doe.go.th



@PRDOE_Official



สายด่วน 1506 กด 2

DEPARTMENT OF EMPLOYMENT

กรมการจัดหางาน

กรมการจัดหางาน

รับสมัครคนงานเพื่อไปทำงานในเขตบริหารพิเศษมาเก๊า
บริษัท Wynn Macau Ltd.

ตำแหน่ง ผู้นำทีมบริการระดับ Elite 12 อัตรา

อายุ 21-35 ปี

เพศหญิง ส่วนสูง 165 เซนติเมตรขึ้นไป

เพศชาย ส่วนสูง 175 เซนติเมตรขึ้นไป

อัตราค่าจ้างประมาณ 96,868 บาทต่อเดือน

รับสมัครระหว่างวันที่ 8-14 ตุลาคม 2568

ผ่านทางอิเล็กทรอนิกส์ที่เว็บไซต์ <http://toea.doe.go.th> ขึ้นได้ตลอด 24 ชั่วโมง

สามารถสอบถามรายละเอียดเพิ่มเติมได้ที่

สำนักงานจัดหางานจังหวัดทุกจังหวัด สำนักงานจัดหางานกรุงเทพมหานครพื้นที่ 1-10

หรือกองบริหารแรงงานไทยไปต่างประเทศ โทรศัพท์หมายเลข 0 2245 1034 หรือ

สายด่วนกระทรวงแรงงาน โทร 1506 กด 2 กรมการจัดหางาน



รายละเอียดการสมัคร



กรมการจัดหางาน



@PRDOE



www.doe.go.th



@PRDOE_Official





สายด่วน 1506 กด 2



5 ขั้นตอนการรายงานตัว เฉพาะผู้ที่ได้รับการจ้างงานซ้ำ (RE-ENTRY)

ผู้ที่ได้รับการต่อสัญญาการจ้างงานซ้ำ 4 ปี 10 เดือน (ต่ออีก 2) เมื่อเดินทางกลับมาประเทศไทยแล้วให้ดำเนินการดังนี้

- 1 ถ่ายรูปหน้า Passport ให้ชัดเจน (ประเภทไฟล์ JPG) 
- 2 ส่งไฟล์รูปถ่ายหน้าตรง พื้นหลังสีขาว ถ่ายไว้ไม่เกิน 3 เดือน (ประเภทไฟล์ JPG) 
- 3 ส่งไฟล์รูปหน้าสมุดบัญชีธนาคารในประเทศไทยระบุชื่อตนเองเป็นเจ้าของบัญชีเท่านั้น (ประเภทไฟล์ JPG)
- 4 พิมพ์ชื่อ -นามสกุล (ภาษาไทย) และวันเดินทางเข้าประเทศไทย 
- 5 ส่งมาใน INBOX FACEBOOK เพจ EPSTHAILAND 

เพื่อรายงานตัวแจ้งการเดินทางกลับ ซึ่งเจ้าหน้าที่จะแจ้งรายละเอียดการส่งเอกสารให้ทราบ โดยไม่ต้องเดินทางมากรมการจัดหางาน

เพื่อไม่พลาดข่าวสาร ติดตามทาง  EPSTHAILAND เท่านั้น



รู้จักกองทุนประกันภัยแรงงานไต้หวัน - สิทธิประโยชน์กรณีผู้เอาประกันเสียชีวิตนอกงาน

ผู้รับการคุ้มครอง	แรงงานในภาคการผลิต ก่อสร้าง เกษตร ผู้อนุบาลในองค์กร (ยกเว้นผู้อนุบาลในครัวเรือและผู้ช่วยงานบ้าน)
อัตราเบี้ยประกัน	11.5% ของค่าจ้างที่แจ้งเอาประกัน (คิดจากฐานเงินเดือน 28,590 เหรียญ = 3,288 เหรียญ) นายจ้างรับผิดชอบ 70% (2,301 TWD/คน/เดือน) แรงงานจ่าย 20% (658 TWD/เดือน) รัฐจ่ายสมทบ 10% (329 TWD/คน/เดือน)
ค่าทำศพ	<ul style="list-style-type: none"> ✓ 5 เท่าของวงเงินประกันเฉลี่ย 6 เดือนสุดท้ายก่อนเสียชีวิต แรงงานต่างชาติส่วนใหญ่เอาประกันในวงเงินค่าจ้าง ขั้นต่ำหรือ 28,590 เหรียญ x5 เท่ากับ 142,950 เหรียญ ✓ กรณีทายาทไม่มีคุณสมบัติรับเงินทดแทน จ่ายค่าทำศพ 10 เท่าของวงเงินประกันหรือ 285,900 เหรียญ
เงินทดแทน	<p>ทายาทรับเงินทดแทนเป็นก้อนครั้งเดียว โดยมีเงื่อนไขการจ่ายเงินดังนี้ :</p> <ul style="list-style-type: none"> ✓ อายุงานไม่ถึง 1 ปี รับ 10 เท่าของวงเงินประกันเฉลี่ยใน 6 เดือนสุดท้ายหรือ 285,900 เหรียญ ✓ อายุงานเกิน 1 ปี ไม่ถึง 2 ปี รับ 20 เท่าของวงเงินประกันเฉลี่ยใน 6 เดือนหรือ 571,800 เหรียญ ✓ อายุงานเกิน 2 ปีขึ้นไป รับ 30 เท่าของวงเงินประกันเฉลี่ยใน 6 เดือนหรือ 857,700 เหรียญ
เงินทดแทน	<ul style="list-style-type: none"> ✓ รับเงินทดแทนรายเดือนในอัตรา 1.55% ของวงเงินเอาประกันโดยเฉลี่ย 1 ปีตามอายุงาน หากจำนวนเงินไม่ถึง 3,000 เหรียญ กองทุนฯ จะจ่ายให้ 3,000 เหรียญ/เดือน จนกว่าจะสูญเสียคุณสมบัติ ✓ ทายาทที่มีสิทธิ์ได้รับเงินทดแทนรายเดือนในลำดับเดียวกันมีมากกว่า 1 คน กองทุนฯ จะจ่ายเงินทดแทนรายเดือนเพิ่มขึ้นคนละ 25% สูงสุดไม่เกิน 50%



การบริหารจัดการการทำงานของคนต่างด้าว

ที่พำนักอยู่ในพื้นที่พักพิงชั่วคราวสำหรับผู้หนีภัยการสู้รบจากเมียนมา

เริ่มดำเนินการ



มาตรการ

ประกาศกระทรวงมหาดไทย ลงวันที่ 8 ก.ย. 2568 และกระทรวงแรงงาน ลงวันที่ 5 ก.ย. 2568 มีผลบังคับใช้ 1 ต.ค. 2568

1



-ทำทะเบียนประวัติ
-อนุญาตออกนอกพื้นที่
(พร้อมดำเนินการ) ✓

2



-ออกใบอนุญาตทำงาน (Work Permit)
(พร้อมดำเนินการ) ✓

แนวทาง

การจ้างงานกลุ่มคนต่างด้าวที่พำนักอยู่ในพื้นที่พักพิงชั่วคราว (สำหรับผู้หนีภัยการสู้รบจากเมียนมา)

1

ผู้ที่ประสงค์จะจ้าง ไปคัดเลือกคนต่างด้าวในพื้นที่พักพิงฯ

2

แจ้งรายชื่อคนต่างด้าว พร้อมทั้งสถานที่ทำงาน และระยะเวลาที่จะจ้าง ให้ สจจ. ต้นทางทราบ (สจจ.ออกใบรับแจ้ง)

- ใบรับแจ้ง
- สำเนาบัตรประจำตัวประชาชน และสำเนาทะเบียนบ้าน
- กรณีเป็นนิติบุคคล ใช้หนังสือรับรองนิติบุคคลที่ออกให้ไม่เกิน 6 เดือน

3

ขออนุญาตออกนอกพื้นที่ ✓ แบบ อนุ.1
(กับ นายอำเภอ / ปลัดอำเภอ)

4

คนต่างด้าวรายงานตัว ณ กรมการปกครอง ภายใน 48 ชั่วโมง ✓ แบบ สด.1
-กทม. : รายงานตัวต่อ ผอ.สำนักกิจการความมั่นคงภายใน
-จังหวัดอื่นๆ : รายงานตัวต่อ นายอำเภอ (43 จังหวัด / ยกเว้นจังหวัดในภาคอีสาน และภาคใต้)

5

ตรวจสอบสุขภาพและทำประกันสุขภาพ
(โดยกระทรวงสาธารณสุข)

6

คนต่างด้าวขออนุญาตทำงาน ณ สจจ.
ที่สถานที่ทำงานตั้งอยู่ในเขตพื้นที่ (ไม่เกิน 1 ปี)

ในการยื่นครั้งแรก : ค่ายื่นคำขอฯ 100 บาท
(ยกเว้นค่าธรรมเนียมใบอนุญาตทำงาน)

ในการยื่นครั้งถัดไป : ค่าธรรมเนียมใบอนุญาตทำงาน ปีละ 900 บาท + ค่ายื่นคำขอฯ 100 บาท
คนต่างด้าวสามารถทำงานได้ทุกประเภทงาน ยกเว้นงานห้าม X

แม่ฮ่องสอน | 4 แห่ง

รวม 13,649 คน

- บ้านใหม่ในสอย อ.เมือง : 3,813 คน
- บ้านแม่สุริน อ.ขุนยวม : 1,046 คน
- บ้านแม่มาลาหลวง อ.สบเมย : 4,840 คน
- บ้านแม่ละอูน อ.สบเมย : 3,950 คน

ตาก | 3 แห่ง

รวม 25,662 คน

- บ้านแม่หละ อ.ท่าสองยาง : 15,674 คน
- บ้านอุ้มเปี้ยม อ.พบพระ : 5,253 คน
- บ้านนุโพ อ.อุ้มผาง : 4,735 คน

กาญจนบุรี | 1 แห่ง

รวม 954 คน

- บ้านต้นยาง อ.สังขละบุรี : 954 คน

ราชบุรี | 1 แห่ง

รวม 2,336 คน

- บ้านท่าหิน อ.สวนผึ้ง : 2,336 คน

วัยแรงงานที่พร้อมทำงาน (อายุ 18-59 ปี) : 42,601 คน

ความต้องการ (Demand)

หลังประกาศกระทรวงมหาดไทย และกระทรวงแรงงาน มีผลบังคับใช้

Demand
6,152 คน

Supply
12,000 คน

5 อันดับแรก

ของประเภทกิจการที่มีความต้องการมากที่สุด

- | | |
|---|----------|
| 1. ก่อสร้าง | 1,432 คน |
| 2. ผลิตหรือจำหน่ายผลิตภัณฑ์อิเล็กทรอนิกส์ | 1,093 คน |
| 3. เกษตรและปศุสัตว์ | 609 คน |
| 4. ประมง | 609 คน |
| 5. ผลิตหรือจำหน่ายอาหารและเครื่องดื่ม | 403 คน |

X กิจการประมง
คนต่างด้าว
ไม่สามารถทำได้

คนต่างด้าวมีสิทธิออกไปทำงานกับนายจ้างได้เฉพาะตามพื้นที่ที่กรมการปกครองกำหนด
ภาคเหนือ 17 จังหวัด / ภาคกลาง 18 จังหวัด / ภาคตะวันออก 8 จังหวัด



ฟรี! ไม่มด้าจัด!

IM JAPAN ร่วมมือกับ กรมการจัดหางาน

เปิดรับสมัครคนไทยไปฝึกปฏิบัติงานที่ประเทศญี่ปุ่น! (เพศชาย)
สมัครได้แล้วตั้งแต่วันที่ 1 - 31 ตุลาคม 2568 (รายละเอียดในโพสต์)

ศูนย์สอบกรุงเทพมหานคร

มากกว่าแค่การไปทำงาน
มอบประสบการณ์ให้ชีวิตของคุณ
ไปด้วยกันกับโครงการ IM Japan

เงินเดือนพาร์ทไทม์ **170,000-210,000 บาท/เดือน** **ยังไม่รวมโอที**

สิทธิประโยชน์ที่จะได้รับจากโครงการ

- รับเงินสนับสนุนเมื่อฝึกครบสัญญา 3-5 ปี จำนวน 600,000 - 1,000,000 บาท
- ค่าตั๋วเครื่องบินไป-กลับ ฟรี!
- อบรมภาษาญี่ปุ่นก่อนไปทำงาน 4 เดือนฟรี!
- ฟรีที่พักพร้อมอาหารเช้าระหว่างฝึกอบรม 4 เดือนก่อนเดินทางไปญี่ปุ่น

คุณสมบัติผู้สมัครเบื้องต้น

- อายุ 18-30 ปี
- จบการศึกษาม.6ขึ้นไป
- ไม่มีรอยสัก
- ผ่านการเกณฑ์ทหารแล้ว(เพศชาย)
- ตาไม่เหล่ ไม่บอดสี(สายตาสั้น/ยาวใส่แว่น ก็สามารถสมัครได้)

ติดตามข่าวสารได้ที่ | FB: IM JAPAN Bangkok office | โทร 02-245-0408



กรมพัฒนาฯ เปิดอบรมฟรี
"ธุรกิจขนส่ง-การค้าระหว่างประเทศ"
ปั้นแรงงานโลจิสติกส์
รุ่นใหม่ 100 คน การันตีทำงานจริง

นายภัทรภูษ ภาสเสลา
รองอธิบดีกรมพัฒนาฝีมือแรงงาน



โรคต้องห้ามเดินทาง ไปทำงานต่างประเทศ



ฮ่องกง

- วัณโรค
- ซิฟิลิส
- โรคเอดส์
- ไวรัสตับอักเสบบี
- ความดันโลหิต
- การตั้งครรภ์



มาเลเซีย

- โรคเอดส์
- วัณโรค
- ไวรัสตับอักเสบบี
- ซิฟิลิส
- มาลาเรีย
- โรคติดต่อทางเพศสัมพันธ์
- โรคเรื้อน
- โรคทางจิต



เกาหลีใต้

- วัณโรค
- ซิฟิลิส
- ไวรัสตับอักเสบบี
- การใช้สารเสพติด

ไต้หวัน

- ซิฟิลิส
- วัณโรค
- ตรวจพยาธิในอวัยวะ (รวมถึงเชื้ออหิวาต์)
- โรคเรื้อน
- โรคหัด/หัดเยอรมัน



ญี่ปุ่น

- ไข้ทรพิษ/ฝีดาษ
- วัณโรค
- โรคคอตีบ
- โรคซาร์ล
- โรคเมอร์ส
- ไข้หวัดนก
- ไข้เลือดออกอีโบลา
- กาฬโรค
- โรคเอดส์
- ไข้เลือดออกลาสสา
- ไข้เลือดออกมาร์โบร์ก
- ไข้เลือดออกที่ระบาดทางทวีปอเมริกาใต้ 4 ประเภท ได้แก่
 - (1) ไข้เลือดออกอาร์เจนตินา
 - (2) ไข้เลือดออกบราซิล
 - (3) ไข้เลือดออกโบลิเวีย
 - (4) ไข้เลือดออกเวเนซุเอลา



บรูไน

- โรคเอดส์
- วัณโรค
- ลมบ้าหมู
- ไวรัสตับอักเสบบี
- ไวรัสตับอักเสบบีซี
- การใช้สารเสพติด
- โรคติดต่อทางเพศสัมพันธ์



สิงคโปร์

- วัณโรค
- โรคเอดส์
- ซิฟิลิส
- มาลาเรีย
- โรคหัวใจ
- โรคโลหิตจาง



อิสราเอล

- โรคเอดส์
- ไวรัสตับอักเสบนชนิด บี และ ซี
- โรคกล้ามเนื้อหัวใจขาดเลือด
- ซิฟิลิส
- หนองใน
- วัณโรค
- การใช้สารเสพติด



ซาอุดีอาระเบีย

- โรคเอดส์
- ไวรัสตับอักเสบบี และไวรัสตับอักเสบบีซี
- วัณโรค
- มาลาเรีย
- กามโรค เช่น ซิฟิลิส



ติดต่อสอบถามข้อมูลเพิ่มเติม
กองบริหารแรงงานไทยไปต่างประเทศ

ฝ่ายส่งเสริมและพัฒนาระบบ
การไปทำงานในต่างประเทศ



0 2245 6706
ในวันและเวลาราชการ



ข้อควรรู้ "ขั้นตอนการเตรียมตัวก่อนเดินทางไปทำงานในต่างประเทศ ด้วยวิธีแจ้งการเดินทางไปทำงานต่างประเทศ"

- 1** ติดต่อนายจ้างในต่างประเทศ ให้ดำเนินการขออนุญาตนำเข้าแรงงานต่างชาตินี้ที่กระทรวงแรงงานของประเทศไทย
- 2** เมื่อกระทรวงแรงงานของประเทศไทยอนุญาตให้นำเข้าแรงงานต่างชาตินี้แล้ว ให้นายจ้างดำเนินการขอวีซ่าทำงานให้คนหางานกับหน่วยงานที่เกี่ยวข้องในการอนุมัติวีซ่าของประเทศไทย
- 3** ให้นายจ้างทำสัญญาจ้างงาน แล้วนำไปติดต่อสถานทูตไทย/สถานกงสุลไทย/สำนักงานแรงงานไทยในประเทศนั้นๆ รับรองในสัญญาการว่าจ้างของคนหางาน
- 4** เมื่อได้รับอนุมัติวีซ่าทำงานแล้ว ให้นายจ้างจัดส่งวีซ่าทำงาน พร้อมสัญญาจ้างงานที่ผ่านการรับรองฉบับจริงมาให้กับคนหางาน
- 5** ให้คนหางานนำเอกสารที่นายจ้างส่งมาให้ ไปติดต่อสถานทูตของประเทศไทย เพื่อขอประทับวีซ่าลงในหนังสือเดินทาง (กรณีที่ไม่ได้ขอวีซ่าที่ประเทศไทย)

กลุ่มงานกองทุนเพื่อช่วยเหลือคนหางานไปทำงานในต่างประเทศ -TOEA Fund



เอกสารประกอบการแจ้งการเดินทางด้วยตนเอง เพื่อยื่นทางระบบอิเล็กทรอนิกส์

- สำเนาบัตรประจำตัวประชาชน หรือสำเนาทะเบียนบ้าน
- สำเนาหนังสือเดินทาง (หน้าพาสปอร์ต)
- สำเนาสัญญาว่าจ้าง ซึ่งผ่านการรับรองจากสถานทูตไทย สถานกงสุลไทย สำนักงานแรงงานไทยหรือผู้รับผิดชอบในการดูแลคนไทยในประเทศนั้น
- สำเนาเอกสารอนุญาตให้เดินทางเข้าไปทำงานในประเทศที่จะเดินทางไป (วีซ่า)
- สำเนาบัตรประจำตัวประชาชนของผู้ให้ความยินยอม (กรณีอายุต่ำกว่า 20 ปี)
- สำเนาใบประกาศนียบัตรการผ่านการอบรมนวด (กรณีสมัครไปทำงานในตำแหน่งพนักงานนวด)

กลุ่มงานกองทุนเพื่อช่วยเหลือคนหางานไปทำงานในต่างประเทศ -TOEA Fund



"ขั้นตอนการยื่นคำขอและสมัครสมาชิกกองทุนฯ ผ่านระบบ online" X

- ขั้นตอนที่ 1**
คนหางาน สแกน QR Code ผ่าน Line > ยื่นคำขอ Online หรือ ผ่าน <https://toea.doe.go.th>
เจ้าหน้าที่พิจารณาคำขอ และอนุมัติคำขอ เรียงร้อยแล้ว คนหางานได้รับอีเมลแจ้งเตือน
- ขั้นตอนที่ 2**
ชำระเงินค่าสมัครสมาชิกกองทุนฯ
• ชำระเงินผ่าน Mobile Banking
• ชำระเงินผ่านเคาน์เตอร์ธนาคารกรุงไทย จำกัด
• ชำระเงินสด ณ สำนักงาน ที่ยื่นคำขอ Online
ชำระเงินค่าสมัครสมาชิกกองทุนฯ ตามระยะเวลาที่กำหนด
- ขั้นตอนที่ 3**
ตรวจสอบใบเสร็จรับเงิน และบัตรสมาชิกกองทุนฯ ผ่าน Application "Smart TOEA" หรือ ผ่าน ระบบอิเล็กทรอนิกส์การบริหาร แร่ดามไทยไปต่างประเทศ (e-Service) <https://toea.doe.go.th>

กลุ่มงานกองทุนเพื่อช่วยเหลือคนหางานไปทำงานในต่างประเทศ -TOEA Fund

0-2245-6710

ตำแหน่งงานว่างในจังหวัดพิษณุโลก

ประจำเดือนสิงหาคม - กันยายน 2568

DDT
INTERNATIONAL

ช่างไอที 2 ตำแหน่ง **ด่วน!!**

ประจำสำนักงาน สาขาจังหวัดพิษณุโลก

คุณสมบัติ

- วุฒิ ปวช. ปวส. ปริญญาตรีสาขาที่เกี่ยวข้อง
- เพศ : ทุกเพศ
- อดทนต่อแรงกดดันได้ดี ขยัน ซื่อสัตย์ ตรงต่อเวลา
- สื่อสารภาษาอังกฤษได้เบื้องต้น
- ใช้โปรแกรมคอมพิวเตอร์เบื้องต้นได้ Microsoft Word , Excel , PowerPoint

ลักษณะงาน

- ติดตั้ง แก้ไข อัปเดต และแก้ไขปัญหาต่างๆ ที่เกิดจากการใช้งาน Software และแก้ไขปัญหาการใช้งานอุปกรณ์ Hardware ต่างๆ
- ดูแล แก้ไข ซ่อมแซมคอมพิวเตอร์ ปริ้นเตอร์ อินเทอร์เน็ต
- รับผิดชอบสินค้าที่ได้รับมอบหมาย
- งานอื่น ๆ ที่ได้รับมอบหมาย

สวัสดิการ

- เงินเดือนตามตกลง
- โบนัส เบี้ยขยัน
- ภูเก็ต/ค่าล่วงเวลา
- ประกันสังคม
- เงินสนับสนุนอื่นๆ
- ยินดีรับเด็กจบใหม่ / LGBTQ+



JOB

สนใจยื่นใบสมัครที่



ทำงาน วันจันทร์ - วันเสาร์ เวลา 08.00- 18.00 น.



บริษัท น้ำตาลพิษณุโลก จำกัด



เปิดรับสมัครพนักงานฤดูผลิต 2568/69 (จำนวนมาก)

คุณสมบัติ

1. ทุกเพศ อายุ 18 ปีบริบูรณ์ขึ้นไป
2. สามารถเริ่มงานได้ทันที ทำงานเป็นกะได้
3. สายผลิต ไม่จำกัดวุฒิ / สายช่าง (ปวช./ปวส.หรือมีประสบการณ์)

เอกสาร/หลักฐานในการสมัครงาน

1. สำเนาบัตรประชาชน จำนวน 1 ใบ
2. สำเนาทะเบียนบ้าน จำนวน 1 ใบ
3. สำเนาวุฒิการศึกษา จำนวน 1 ใบ
4. รูปถ่าย 1 นิ้ว จำนวน 2 ใบ
5. เอกสารรับรองการผ่านงาน (ถ้ามี)
6. สำเนาใบอนุญาตขับขี่(สำหรับตำแหน่งที่ต้องขับรถตามประเภท)
7. สำเนาสมุดบัญชีธนาคารไทยพาณิชย์ (ถ้ามี)

วันละ 616 บาท
(รวม OT)

สามารถสมัครด้วยตนเองได้ที่ ป้อม สปก. บริษัท น้ำตาลพิษณุโลก จำกัด

ส่งใบสมัครมาทาง E-mail : recruit.ps@trrgroup.com เปิดรับสมัครทุกวัน เวลา 08:00 - 17:00 น.

สอบถามข้อมูลเพิ่มเติม 055-296-021 ต่อ 8878

สอบถามข้อมูลเพิ่มเติม



สามารถดูตำแหน่งว่าง

facebook

ข่าวสารน้ำตาลพิษณุโลก



ตำแหน่งงานว่างในจังหวัดพิษณุโลก

ประจำเดือนสิงหาคม - สิงหาคม 2568



ประกาศ

โรงเรียนผดุงราชกุล

รับสมัครครูผู้สอนระดับมัธยมศึกษา
จำนวน 2 อัตรา

เอกภาษาจีน 1 อัตรา

เอกคณิตศาสตร์ 1 อัตรา

เพิ่มเติม

ผู้ที่จบ สาขาวิชาเอกภาษาไทย, ภาษาอังกฤษ,
วิทยาศาสตร์ทั่วไป, วิทยาศาสตร์ (เคมี)
สนใจสามารถยื่นใบสมัครได้

เอกสารประกอบการสมัคร

- | | |
|--|--------------|
| 1. สำเนาบัตรประชาชน | จำนวน 1 ฉบับ |
| 2. สำเนาทะเบียนบ้าน | จำนวน 1 ฉบับ |
| 3. สำเนาใบปริญญา | จำนวน 1 ฉบับ |
| 4. สำเนาระเบียบแสดงผลการเรียน | จำนวน 1 ฉบับ |
| 5. ใบอนุญาตประกอบวิชาชีพครู(ถ้ามี) | จำนวน 1 ฉบับ |
| 6. รูปถ่ายหน้าตรง ขนาด 1 นิ้ว | จำนวน 1 รูป |
| 7. ผู้สมัครเอกภาษาจีน ต้องมีหลักฐานผลการสอบวัดความสามารถด้านภาษาจีน HSK ระดับ 4 ขึ้นไป | |

กำหนดการรับสมัคร

* ยื่นใบสมัครได้ถึงวันที่ 3 ตุลาคม 2568

กำหนดการสอบสัมภาษณ์ สอบสอน

* วันที่ 6 ตุลาคม 2568 เวลา 9.00 น. เป็นต้นไป
สถานที่สอบ : ห้องประชุม 1 ตึกอำนวยการโรงเรียน



ตำแหน่งงานว่างในจังหวัดพิษณุโลก

ประจำเดือนสิงหาคม - กันยายน 2568

ชวนเพื่อน มาทำงานเภสัชกร ร้านยาโลตัส

Lotus's
CPA:CTRA



แนะนำเพื่อนเภสัชกร
เข้าร่วมงาน
รับไปเลย Gift Card
5,000 บาท

สแกนที่นี่เพื่อแนะนำเพื่อน



สาขาที่ร่วมโครงการ

ภาคเหนือ

- นครสวรรค์
- ตาก
- เพชรบูรณ์
- เมือง
- แพร่
- เมือง
- พิจิตร
- ท่าหลวง

ภาคกลาง

- ลพบุรี
- ลำปาง
- สุพรรณบุรี
- สามชุก
- กำแพงเพชร
- ขานนบุรี
- อยุธยา
- บางปะอิน

ภาคอีสาน

- สุรินทร์
- สังขะ
- ขอนแก่น
- พล
- ร้อยเอ็ด
- โพนทอง
- นครราชสีมา
- บัวใหญ่
- บึงกาฬ
- เมือง

- บุรีรัมย์
- ลำปลายมาศ
- อุดรธานี
- บ้านผือ
- มหาสารคาม
- เชียงยืน
- ศรีสะเกษ
- เมือง
- กันทรลักษณ์
- อุทุมพรพิสัย

ภาคตะวันออก

- ตราด
- เมือง
- สระแก้ว
- วังน้ำเย็น
- ระยอง
- นิคมพัฒนา
- ปราจีนบุรี
- กบินทร์บุรี
- ชลบุรี
- สัตหีบ

ภาคใต้

- สุราษฎร์ธานี
- เวียงสระ
- บ้านตาขุน
- นครศรีธรรมราช
- จันดี
- ชุมพร
- เมือง
- พัทลุง
- แม่ขริ
- เพชรบุรี
- ท่าช้าง
- ระนอง
- เมือง

สอบถามรายละเอียดเพิ่มเติมได้ที่

คุณเต 091-203-6733

คุณหนึ่ง 086-418-8971



ตำแหน่งงานว่างในจังหวัดพิษณุโลก

ประจำเดือนสิงหาคม - กันยายน 2568

รับสมัคร ผู้ช่วยผู้จัดการมินิมาร์ท



คุณสมบัติ

- อายุ 22 - 35
- ไม่จำกัดเพศ (เพศชาย - ผ่านเกณฑ์ทหารแล้ว)
- จบการศึกษาระดับ ปวช./ ปวส. (มีประสบการณ์ตรง ด้านธุรกิจค้าปลีก 2 ปีขึ้นไป)
- จบการศึกษาระดับปริญญาตรี ทุกสาขา (ยินดีรับนักศึกษาจบใหม่)
- มีใจรักงานบริการ
- มีทักษะในการสื่อสาร และประสานงาน
- สามารถใช้โปรแกรม Computer ได้ดี (Microsoft Office)
- สามารถปฏิบัติงานนอกภูมิลำเนาได้
- ไม่มีรอยสักนอกร่มผ้า



SCAN ME



BY RECRUITMENT AND SELECTION

ติดต่อสอบถาม HR 061-271-9060

คุณแพร์



Line ID : 0612719060

* บริษัท พี.อี. เอนเนอจี จำกัด (มหาชน) และกลุ่มบริษัท มีความจำเป็นในการเก็บ รวบรวมใช้ เปิดเผย และตรวจสอบข้อมูลส่วนบุคคลเกี่ยวกับประวัติอาชญากรรมของผู้สมัครทุกตำแหน่ง



ตำแหน่งงานว่างเพิ่มเติม
ประจำเดือน กันยายน
ในจังหวัดพิษณุโลก



Scan Me



Scan Me

กลุ่มไลน์โอเพนแชท
คนหางานจังหวัดพิษณุโลก

เว็บไซต์กองบริหารแรงงานไทย
ไปต่างประเทศ



Scan Me



Scan Me

Line สำนักงานจัดหางาน
จังหวัดพิษณุโลก



สำนักงานจัดหางานจังหวัดพิษณุโลก

PHITSANULOK PROVINCIAL

ภาพกิจกรรมสำคัญ

EMPLOYMENT OFFICE





ภาพกิจกรรมสำคัญ

สำนักงานจัดหางานจังหวัดพิษณุโลก

กิจกรรมศูนย์ตรีเทพเพื่อการจ้างงานครบวงจร ออกเยี่ยมนายจ้าง/สถานประกอบการในพื้นที่จังหวัดพิษณุโลก

นายพงษ์ศักดิ์ ศรีนามนต์ จัดหางานจังหวัดพิษณุโลก มอบหมายให้เจ้าหน้าที่สำนักงานจัดหางานจังหวัดพิษณุโลก เข้าเยี่ยมเยียนนายจ้าง/สถานประกอบการเพื่อนำเสนอข้อมูลความต้องการมีงานทำของผู้สมัครงานในระบบไทยมีงานทำให้แก่นายจ้าง/สถานประกอบการ ที่ต้องการแรงงานและรวบรวมข้อมูลตำแหน่งงานว่างของนายจ้าง/สถานประกอบการบันทึกในระบบไทยมีงานทำตามโครงการเตรียมความพร้อมแก่กลุ่มเป้าหมายก่อนเข้าสู่ตลาดแรงงานกิจกรรมศูนย์ตรีเทพเพื่อการจ้างงาน และโครงการจัดหางานเชิงรุกเพื่อการมีงานทำอย่างยั่งยืน ประจำปีเดือนกันยายน 2568 โดยแจ้งตำแหน่งงานว่าง จำนวน 16 ตำแหน่ง 46 อัตรา ดังนี้

1. บริษัท พี.อี.เทคนิค จำกัด
2. บริษัท มาตามพิน จำกัด
3. บริษัท เดอะ ฮอริซอน กรุ๊ป จำกัด
4. บริษัท ตาร์ณ กรุ๊ป จำกัด
5. บริษัท พรมาภ ร้ารวย จำกัด
6. บริษัท โรงบรรจุขวดแก๊ส พลาซุมพล จำกัด
7. บริษัท สายใจ 999 จำกัด





โครงการพระราชทานให้พระบาทสมเด็จพระวชิรเกล้าเจ้าอยู่หัว “โคก หนอง นา แห่งน้ำใจและความหวัง กรมราชทัณฑ์”



นายพงษ์ศักดิ์ ศรีหามนต์ จัดหางานจังหวัดพิษณุโลก มอบหมายให้เจ้าหน้าที่สำนักงานฯ เขาร่วมเป็นวิทยากรบรรยายให้ความรู้เกี่ยวกับภารกิจสำนักงานจัดหางาน การวิเคราะห์และ การตัดสินใจเลือกประกอบอาชีพ ตามโครงการพระราชทานให้พระบาทสมเด็จพระวชิรเกล้าเจ้าอยู่หัว “โคก หนอง นา แห่งน้ำใจและความหวัง กรมราชทัณฑ์” อำเภอวังทอง จังหวัดพิษณุโลก

เรือนจำกลางพิษณุโลก มีผู้เข้ารับการอบรม รุ่นที่ 7/2 จำนวน 95 คน





กิจกรรมการแนะแนวการศึกษาต่อและอาชีพให้แก่ นักเรียนชั้นมัธยมศึกษาปีที่ 6 ปีการศึกษา 2568



นายพงษ์ศักดิ์ ศรีหามนต์ จัดหางานจังหวัดพิษณุโลก มอบหมายให้เจ้าหน้าที่สำนักงานฯ เขาร่วมเป็นวิทยากรบรรยายให้ความรู้เกี่ยวกับภารกิจสำนักงานจัดหางาน กิจกรรมการแนะแนวการศึกษาต่อและอาชีพให้แก่ นักเรียนชั้นมัธยมศึกษาปีที่ 6 ปีการศึกษา 2568 ณ โรงเรียนเฉลิมขวัญสตรี อำเภอเมืองพิษณุโลก จังหวัดพิษณุโลก มีผู้เข้ารับการอบรม จำนวน 563 คน





โครงการส่งเสริมและพัฒนาทักษะอาชีพคนพิการ และผู้ดูแลคนพิการสู่ความยั่งยืนในระดับจังหวัด



นายพงษ์ศักดิ์ ศรีหามนต์ จัดหางานจังหวัดพิษณุโลก มอบหมายให้ นางพิชชาภัทร์ จริยาจินดาเสถียร นักวิชาการแรงงานชำนาญการ และเจ้าหน้าที่สำนักงานฯ เข้าร่วมติดตามผลการดำเนินงาน คหพิการและผู้ดูแลคนพิการชมรมผู้ปกครองคนพิการทางสติปัญญาจังหวัดพิษณุโลก การประกอบอาชีพ การตั้งกลุ่มอาชีพคหพิการ การประกอบอาชีพอิสระ การรับงานไปทำที่บ้าน ในโครงการส่งเสริมและพัฒนาทักษะอาชีพคนพิการและผู้ดูแลคนพิการสู่ความยั่งยืนในระดับจังหวัด

จำนวน 2 แห่ง

อำเภอเมืองพิษณุโลก

อำเภอนิคมมะปราง





โครงการจัดหางานเชิงรุกเพื่อการมีงานทำอย่างยั่งยืน กิจกรรมเสริมสร้างความมั่นคงและยั่งยืน



นายพงษ์ศักดิ์ ศรีนามนต์ จัดหางานจังหวัดพิษณุโลก มอบหมายให้เจ้าหน้าที่สำนักงานจัดหางานจังหวัดพิษณุโลก นำรถบริการจัดหางานเคลื่อนที่ (Mobile unit) ตามภารกิจโครงการจัดหางานเชิงรุก เพื่อการมีงานทำอย่างยั่งยืน กิจกรรมเสริมสร้างความมั่นคงและยั่งยืนออกบริการประชาชน ประชาสัมพันธ์ ตำแหน่งงานว่าง แจ้างประสงค์ความต้องการทำงานของ ผู้สูงอายุ ให้คำแนะนำการรับสมัครงานในประเทศ ต่างประเทศ และแนะแนวการประกอบอาชีพ



ประจำเดือน กันยายน 2568 ได้แก่

- ▶ **อำเภอวังทอง** จำนวน **23** ราย
- รวมทั้งสิ้น** 1 แห่ง **23** ราย

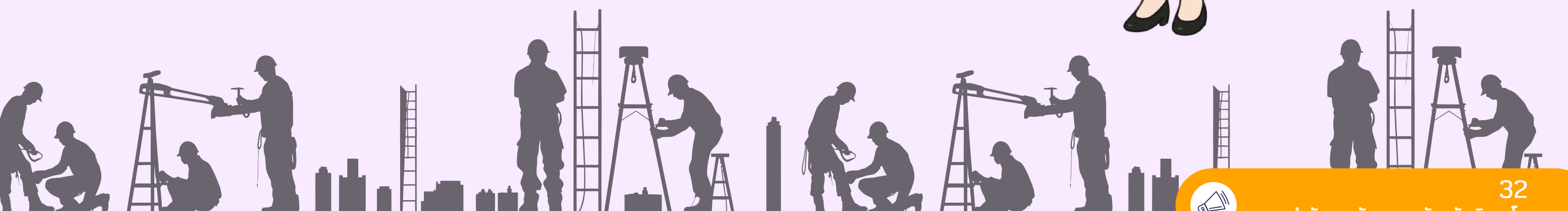



สร้างการรับรู้ ความเข้าใจให้กับนายจ้าง/สถานประกอบการ/แรงงานต่างด้าว



นายพงษ์ศักดิ์ ศรีนามนต์ จัดหางานจังหวัดพิษณุโลก มอบหมายให้ นางวาสนา เทียนหอม นักวิชาการแรงงานชำนาญการ พร้อมเจ้าหน้าที่ สำนักงานจัดหางานจังหวัดพิษณุโลก เข้าตรวจสอบเพื่อสร้างการรับรู้ความเข้าใจกับนายจ้าง/สถานประกอบการ และแรงงานต่างด้าว เกี่ยวกับนโยบาย ในการป้องกันการใช้แรงงานผิดกฎหมาย การคุ้มครองด้านแรงงาน และ แนวทางการดำเนินการจัดการบริหารจัดการการทำงานของคนต่างด้าวตามมติ คณะรัฐมนตรี เมื่อวันที่ 24 กันยายน 2567 ในเขตพื้นที่จังหวัดพิษณุโลก

ประจำเดือนสิงหาคม 2568 ได้แก่

- ▶ **อำเภอเมืองพิษณุโลก** จำนวน 4 แห่ง 23 ราย
 - ✔ มีเอกสารแสดงตนและใบอนุญาตทำงานถูกต้อง
 - ✔ ไม่พบการกระทำความผิดตามพระราชกำหนดการบริหารจัดการการทำงานของคนต่างด้าว พ.ศ. 2560 แก้ไขเพิ่มเติม (ฉบับที่ ๒) พ.ศ. 2561
- ▶ **อำเภอบึงสามพัน** จำนวน 3 แห่ง 6 ราย
 - ✔ มีเอกสารแสดงตนและใบอนุญาตทำงานถูกต้อง
 - ✔ ไม่พบการกระทำความผิดตามพระราชกำหนดการบริหารจัดการการทำงานของคนต่างด้าว พ.ศ. 2560 แก้ไขเพิ่มเติม (ฉบับที่ ๒) พ.ศ. 2561
- ▶ **อำเภอพรหมพิราม** จำนวน 1 แห่ง 4 ราย
 - ✔ มีเอกสารแสดงตนและใบอนุญาตทำงานถูกต้อง
 - ✔ ไม่พบการกระทำความผิดตามพระราชกำหนดการบริหารจัดการการทำงานของคนต่างด้าว พ.ศ. 2560 แก้ไขเพิ่มเติม (ฉบับที่ ๒) พ.ศ. 2561
- ▶ **อำเภอนครไทย** จำนวน 3 แห่ง 7 ราย
 - ✔ มีเอกสารแสดงตนและใบอนุญาตทำงานถูกต้อง
 - ✔ ไม่พบการกระทำความผิดตามพระราชกำหนดการบริหารจัดการการทำงานของคนต่างด้าว พ.ศ. 2560 แก้ไขเพิ่มเติม (ฉบับที่ ๒) พ.ศ. 2561
- ▶ **อำเภอวังทอง** จำนวน 3 แห่ง 3 ราย
 - ✔ มีเอกสารแสดงตนและใบอนุญาตทำงานถูกต้อง
 - ✔ ไม่พบการกระทำความผิดตามพระราชกำหนดการบริหารจัดการการทำงานของคนต่างด้าว พ.ศ. 2560 แก้ไขเพิ่มเติม (ฉบับที่ ๒) พ.ศ. 2561

รวมทั้งสิ้น 14 แห่ง 43 ราย

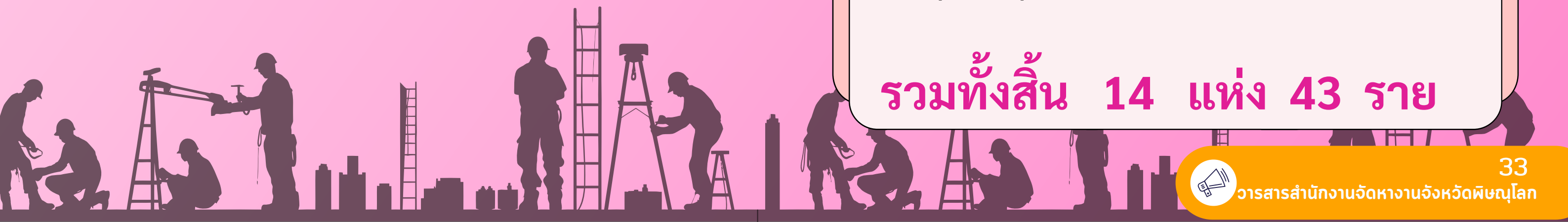



สำนักงานอำนวยการอำนวยการอำนวยการ



ที่ปรึกษา นายพงษ์ศักดิ์ ศรีงามนต์ อำนวยการอำนวยการอำนวยการ

คณะผู้จัดทำ

นายปรายค์มาศ

ศรีรัตนะ

นักวิชาการระบบงานระบบงานพิเศษ

นายพิษชฎาทิ

อริษาอินดาเสถียร

นักวิชาการระบบงานระบบงาน

นายอนุชา

เกษมสุข

นักวิชาการระบบงานระบบงาน

นายบัญชา

กิตติสุขงาม

นักวิชาการระบบงานระบบงาน

นายสาธิตนภวรรณ

ฉิมฉิม

นักวิชาการทั่วไปปฏิบัติการ

นายวิฑูรย์

ชมรม

นักวิชาการระบบงาน

นายสาธิตธรรมน

นฤกช

นักวิชาการระบบงาน

นายกิตติพันธ์

อารามพงษ์

นักวิชาการระบบงาน

นายวิวัฒน์

เลิศอภิตระกูล

นักวิชาการระบบงาน

นายปริฉัตร

นิลคช

นักวิชาการระบบงาน

นายสาธิตดิศต

ไพฑูริย์

นักวิชาการระบบงาน

นายสาธิตรุ่งนภา

ไพฑูริย์

เจ้าพนักงานระบบงาน

