



วารสาร

ประจำเดือนพฤศจิกายน 2568

จัดหางาน

จังหวัดกาญจนบุรี



เสด็จสู่สวรรคาลัย

พวงพสกนิกรชาวไทยน้อมรำลึก

ในพระมหากรุณาธิคุณตราบนิจนิรันดร์



ข้าพระพุทธเจ้า ข้าราชการ และเจ้าหน้าที่
สำนักงานจัดหางานจังหวัดกาญจนบุรี



Facebook



สำนักงานจัดหางานจังหวัดกาญจนบุรี
22 หมู่ที่ 12 ตำบลปากแพรก อำเภอเมือง จังหวัดกาญจนบุรี



034-564315 ต่อ 106



@amy7134q



01 บรรณาธิการชวนอ่าน

02 สถานการณ์ตลาดแรงงาน
การให้บริการจัดหางานในประเทศ เดือนตุลาคม 2568

03 ทำงานต่างประเทศกับกรมการจัดหางาน
รู้ไว้ก่อนไปทำงานต่างประเทศ

04 ข่าวแรงงานต่างด้าว
งานขับชี่ยานยนต์ ห้าม คนต่างด้าวทำโดยเด็ดขาด

สาระน่ารู้

05 น้อมรำลึก “พระพันปีหลวง”
ส่งเสริมอาชีพปลูกหม่อนเลี้ยงไหม
สืบสานภูมิปัญญาไทยให้ยั่งยืน

06 จะเกิดอะไรขึ้น เมื่อเราออกกำลังกายเป็นประจำ

07 วิธีเลือกแฟรนไชส์ให้เหมาะกับตัวคุณที่สุด

08 การป้องกันยาเสพติดในชุมชน

09 ตำแหน่งงานว่าง
เดือนพฤศจิกายน 2568





บรรณาธิการ

ชวนอ่าน ■ ■ ■



สวัสดีครับ ในเดือนตุลาคม 2568 เป็นเดือนที่ปวงชนชาวไทยได้เกิดความสูญเสียครั้งยิ่งใหญ่อีกครั้ง เมื่อสมเด็จพระนางเจ้าสิริกิติ์ พระบรมราชินีนาถ พระบรมราชชนนีพันปีหลวง เสด็จสวรรคต ในวันที่ 24 ตุลาคม 2568 ด้วยพระชนมพรรษา 93 พรรษา พระบาทสมเด็จพระเจ้าอยู่หัวมีพระบรมราชโองการโปรดเกล้าโปรดกระหม่อมให้สำนักพระราชวังจัดการพระศพ ถวายพระเกียรติสูงสุดตามราชประเพณี ประดิษฐานพระศพ ณ พระที่นั่งดุสิตมหาปราสาท ในพระบรมมหาราชวัง

นอกจากนี้ รัฐบาลได้ประกาศให้มีการไว้ทุกข์เป็นระยะเวลา 1 ปี สำหรับส่วนราชการ รัฐวิสาหกิจ หน่วยงานของรัฐ สำหรับประชาชนทั่วไปขอความร่วมมือให้แต่งกายด้วยชุดสีดำและร่วมแสดงความอาลัย 90 วัน นับตั้งแต่วันที่ 25 ตุลาคม 2568 ส่วนการจัดกิจกรรมตามประเพณี วันสำคัญ และกิจกรรมต่าง ๆ เช่น ประเพณีลอยกระทงในเดือนนี้สามารถจัดขึ้นได้ตามปกติ แต่ขอให้พิจารณาตามความเหมาะสมโดยปรับรูปแบบให้สอดคล้องกับช่วงเวลาการถวายความอาลัย



กองบรรณาธิการขอเชิญชวนประชาชนชาวไทยร่วมใจแสดงความอาลัย และน้อมสำนึกในพระมหากรุณาธิคุณเป็นล้นพ้นอันหาที่สุดมิได้ในห้วงเวลานี้ สำหรับเนื้อหาในวารสารเดือนพฤศจิกายน 2568 มุมสาระพบกับ น้อมรำลึก “พระพันปีหลวง” ส่งเสริมอาชีพปลูกหม่อนเลี้ยงไหม สืบสานภูมิปัญญาไทยให้ยั่งยืน จะเกิดอะไรขึ้นเมื่อเราออกกำลังกายประจำ แพรนไซส์ และอาชีพ วิธีเลือกแพรนไซส์ที่เหมาะสมกับตัวคุณ การป้องกันยาเสพติดในชุมชน สถานการณ์ตลาดแรงงานจังหวัดกาญจนบุรี ประจำเดือนตุลาคม 2568 และตำแหน่งงานว่างประจำเดือนพฤศจิกายน 2568 ทั้งนี้สามารถดูรายละเอียดข้อมูลและติดตามวารสารได้จากเว็บไซต์ www.doe.go.th/kanchanaburi หรือทางเพจเฟซบุ๊กสำนักงานจัดหางานจังหวัดกาญจนบุรี

ที่ปรึกษา

นายวิริยะ กองเหลือ จัดหางานจังหวัดกาญจนบุรี

บรรณาธิการ

นางลภัสรดา ต้นวัฒนเสรี นักวิชาการแรงงานชำนาญการพิเศษ

กองบรรณาธิการ

- นายภาณุพงษ์ วรณวรรค เจ้าพนักงานแรงงานชำนาญงาน
- นางสาวพรพิมล วินโกเมนทร์ นักวิชาการแรงงาน
- นางสาววราภรณ์ จุ้ยสามพราน นักวิชาการแรงงาน
- นายณัฐพงษ์ นักเวชน์ นักวิชาการแรงงาน
- นายวิษณุกร อินทรพันธ์ นักวิชาการแรงงาน
- นายปัญญากร สืบสวน นักวิชาการแรงงาน
- นายอรรถพร เม็กกลอง เจ้าพนักงานแรงงาน
- นางสาวพรรณษณ์ ก่องเรือ เจ้าพนักงานแรงงาน
- นางสาวอภิญญา เหล่าจรัสวัฒน์ เจ้าพนักงานแรงงาน
- นางสาวสุวารีย์ ดวงแจ่ม เจ้าพนักงานแรงงาน



น้อมส่งเสด็จสู่สวรรคาลัย

สมเด็จพระนางเจ้าสิริกิติ์
พระบรมราชินีนาถ
พระบรมราชชนนีพันปีหลวง



การให้บริการจัดหางานในประเทศ

เดือนตุลาคม 2568

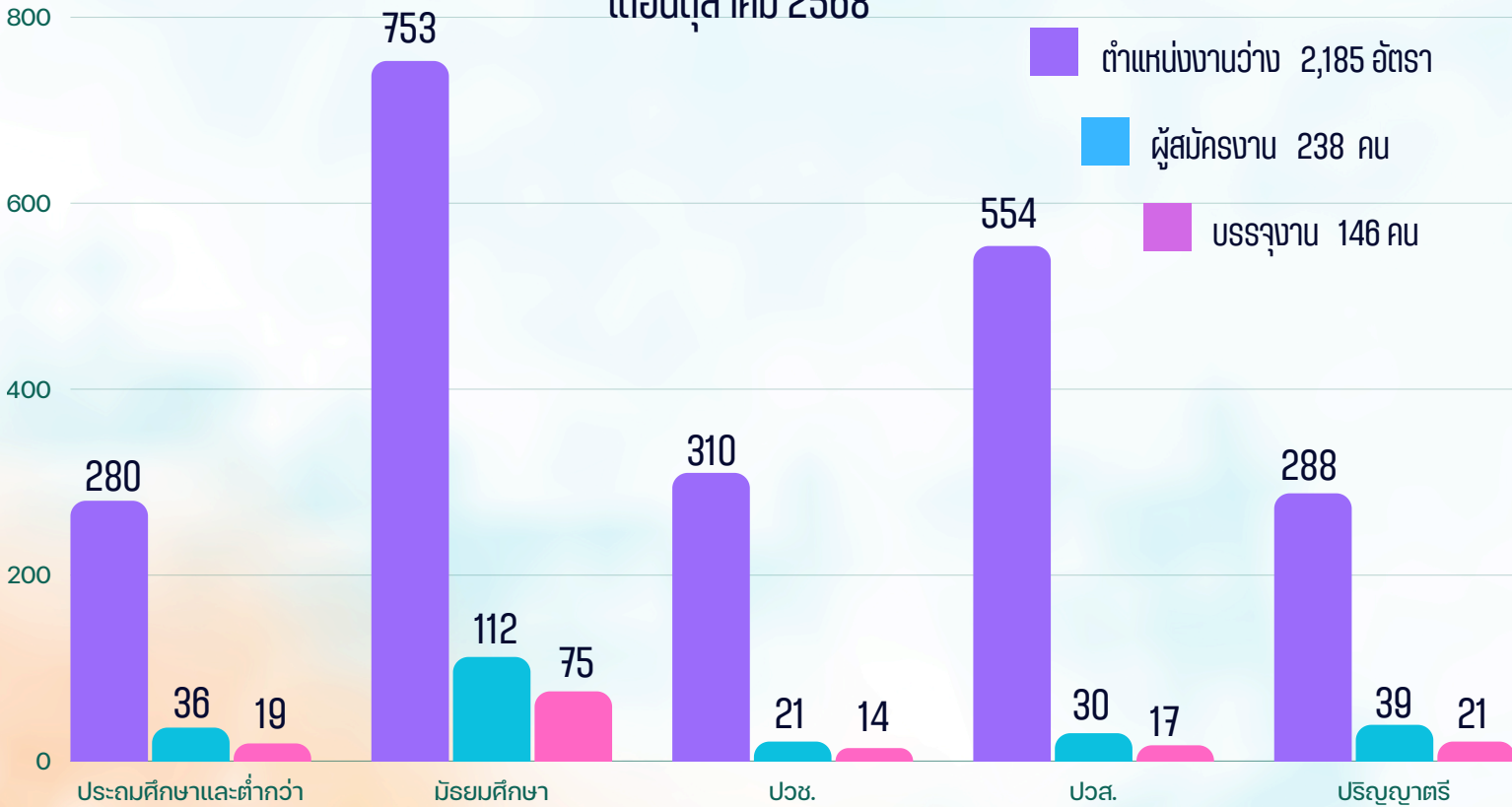

ตำแหน่งงานที่นายจ้างต้องการมากที่สุด

- 1 แรงงานด้านการประกอบ
- 2 แรงงานบรรจุผลิตภัณฑ์
- 3 เจ้าหน้าที่สำนักงานอื่น ๆ
- 4 ตัวแทนจัดหาบริการทางธุรกิจ และนายหน้าการค้าฯ
- 5 พนักงานบริการอาหารและเครื่องดื่ม

ตำแหน่งงานที่ผู้สมัครงานสมัครงานมากที่สุด

- 1 แรงงานบรรจุผลิตภัณฑ์
- 2 เจ้าหน้าที่สำนักงานอื่น ๆ
- 3 แรงงานด้านการประกอบ
- 4 ตัวแทนจัดหาบริการทางธุรกิจ และนายหน้าการค้าฯ
- 5 เจ้าหน้าที่บริหารของหน่วยงานรัฐบาล

ตำแหน่งงานที่ผู้สมัครงานได้รับการบรรจุนานมากที่สุด

- 1 แรงงานบรรจุผลิตภัณฑ์
- 2 แรงงานด้านการประกอบ
- 3 เจ้าหน้าที่บริหารของหน่วยงานรัฐบาล
- 4 ตัวแทนจัดหาบริการทางธุรกิจ และนายหน้าการค้าฯ
- 5 เจ้าหน้าที่สำนักงานอื่น ๆ

รู้ไว้ ก่อนไปทำงานต่างประเทศ

“ประกาศแจ้งเตือนการลักลอบนำเข้าเฮโรอีน มีโทษจำคุกตลอดชีวิต และปรับ 500,000 ดอลลาร์สหรัฐ ในสหรัฐอเมริกา”

ด้วยกรมการจ้างงานได้รับแจ้งจากสำนักงานปลัดกระทรวงแรงงาน โดยฝ่ายแรงงานประจำสถานเอกอัครราชทูต ณ กรุงอาบูดาบี สหรัฐอาหรับเอมิเรตส์ ว่า เมื่อวันที่ 1 สิงหาคม 2568 เจ้าหน้าที่หน่วยงานศุลกากรของสหรัฐอาหรับเอมิเรตส์ จับกุมผู้โดยสารชาวเอเชียลักลอบนำเข้ายาเสพติดประเภทเฮโรอีน โดยตรวจสอบพัสตูดองสงสัยที่มีน้ำหนักผิดปกติและถูกห่อด้วยพลาสติกหนาแน่น ซึ่งจากการตรวจสอบพบว่า ภายในซองยาเสพติดเฮโรอีน ประเภท Class A (ตามกฎหมายของยูเออี) ตำรวจดูไบจึงวางแผนเข้าจับกุม ผู้ต้องหาให้การปฏิเสธตลอดการสอบสวนแต่พยานหลักฐานจากกล้องวงจรปิด รายงานทางนิติวิทยาศาสตร์ และบันทึกศุลกากรเป็นหลักฐานที่บ่งชี้ว่าผู้ต้องหาหมิ่นความเกี่ยวข้องโดยตรง ผลการตัดสินของศาลชั้นต้นในรัฐดูไบตัดสินจำคุกตลอดชีวิต และปรับเป็นเงิน 500,000 ดอลลาร์สหรัฐ (ประมาณ 4,335,000 บาท) หลังพบว่ามีส่วนเกี่ยวข้องกับขบวนการลักลอบนำเข้ายาเสพติด น้ำหนักรวม 15 กิโลกรัม ซึ่งถือว่าเป็นการกระทำผิดร้ายแรงตามกฎหมายยาเสพติดของประเทศ หลังพ้นโทษจำคุกแล้ว ศาลยังมีคำสั่งเนรเทศผู้ต้องหาออกจากประเทศ และห้ามทำธุรกรรมทางการเงิน หรือโอนเงินให้ผู้อื่นเป็นระยะเวลา 2 ปี

หมายเหตุ...อัตราแลกเปลี่ยนธนาคารแห่งประเทศไทย 1 ดอลลาร์สหรัฐ เท่ากับ 8.67 บาท ณ วันที่ 17 กันยายน 2568...



“ประกาศปรับขึ้นอัตราค่าจ้างขั้นต่ำของสาธารณรัฐเกาหลี”

ด้วยกรมการจ้างงานได้รับแจ้งจากสำนักงานปลัดกระทรวงแรงงาน โดยฝ่ายแรงงานประจำสถานเอกอัครราชทูต ณ กรุงโซล ว่า กระทรวงแรงงานและการจ้างงาน สาธารณรัฐเกาหลีได้มีการประกาศปรับขึ้นค่าจ้างขั้นต่ำ ประจำปี 2569 ชั่วโมงละ 10,320 วอน (ประมาณ 237 บาท) หากทำงานวันละ 8 ชั่วโมง สัปดาห์ละ 40 ชั่วโมง เดือน 209 ชั่วโมง จะได้รับค่าจ้างขั้นต่ำเดือนละ 2,156,880 วอน (ประมาณ 49,608 บาท) มีผลบังคับใช้ตั้งแต่วันที่ 1 มกราคม 2569 เป็นต้นไป



“เตือนภัยแรงงานไทยในญี่ปุ่น ที่อยากเปลี่ยนงาน”

- หากเข้าข่ายลักษณะการทำงานแบบนี้ **โปรดระวัง**
- แนะนำงานโดยบุคคล ไม่ใช่จากบริษัทจัดหางานที่ได้รับอนุญาต
- ให้โอนเงินค่าดำเนินการเข้าบัญชีบุคคลที่ไทย และไม่มีใบเสร็จจรับรอง
- ไม่มีชื่อนายจ้าง ไม่มีกำหนดการจ้างงานที่แน่นอน
- ไม่มีการสัมภาษณ์งานกับนายจ้างโดยตรง
- ค่าแรงมากจนผิดสังเกต

ให้เทียบกับค่าจ้างขั้นต่ำ/รายอุตสาหกรรมแต่ละจังหวัดในญี่ปุ่น





แรงงานต่างด้าว

แจ้งเตือน



งานขับขียานยนต์ **ห้าม** คนต่างด้าวทำ **เด็ดขาด**

เป็นงานที่กฎหมายกำหนดไว้ใน

บัญชีที่ 1 **ห้ามคนต่างด้าวทำโดยเด็ดขาด**

ในจำนวน 27 งาน

เพราะเป็นอาชีพสงวนของไทย

บทลงโทษ หากฝ่าฝืน

ปรับตั้งแต่ 5,000- 50,000 บาท

และเมื่อได้ชำระค่าปรับแล้ว ให้ส่งคนต่างด้าวผู้นั้นกลับออกไป

นอกราชอาณาจักรโดยเร็ว และห้ามขอรับใบอนุญาตทำงาน

เป็นระยะเวลา 2 ปี



ตามมาตรา 101 แห่งพระราชกำหนดการบริหารจัดการการทำงานของคนต่างด้าว พ.ศ. 2560 และที่แก้ไขเพิ่มเติม

ส่วนนายจ้าง/สถานประกอบการ

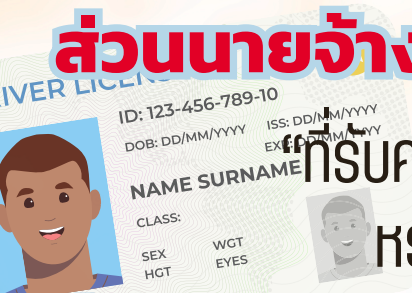

“ที่รับคนต่างด้าวทำงานโดยที่คนต่างด้าวไม่มีใบอนุญาตทำงาน หรือให้คนต่างด้าวทำงานนอกเหนือจากที่มีสิทธิจะทำได้”

มีความผิดเช่นเดียวกัน

ปรับ ตั้งแต่ 10,000 - 100,000 บาทต่อคนต่างด้าวที่จ้าง 1 คน

หากกระทำผิดซ้ำ ต้องระวางโทษจำคุกไม่เกิน 1 ปี หรือ ปรับตั้งแต่ 50,000- 200,000 บาท ต่อคนต่างด้าวที่จ้าง 1 คน หรือทั้งจำทั้งปรับและห้ามผู้นั้นจ้างคนต่างด้าวทำงานเป็นเวลา 3 ปี

ตามมาตรา 102 แห่งพระราชกำหนดการบริหารจัดการการทำงานของคนต่างด้าว พ.ศ. 2560 และที่แก้ไขเพิ่มเติม



เบื้องรำลึก



"พระพันปีหลวง" ส่งเสริมอาชีพปลูกหม่อนเลี้ยงไหม สืบสานภูมิปัญญาไทยให้ยั่งยืน



สมเด็จพระนางเจ้าสิริกิติ์ พระบรมราชินีนาถ พระบรมราชชนนีพันปีหลวง ทรงเป็นองค์อุปถัมภ์สำคัญในการส่งเสริม **"อาชีพปลูกหม่อนเลี้ยงไหม"** ซึ่งเป็นรากฐานของ **"ไหมไทย"** ที่มีชื่อเสียงโด่งดังไปทั่วโลก พระราชกรณียกิจอันเปี่ยมด้วยพระเมตตาและพระวิริยะอุตสาหะนี้ เป็นพระมหากรุณาธิคุณอย่างหาที่สุดมิได้ ที่พระองค์ทรงมีต่อพสกนิกรชาวไทย โดยเฉพาะเกษตรกรในชนบท ที่ขาดแคลนรายได้ ทรงพระราชทานแนวทางในการประกอบอาชีพเสริม เพื่อยกระดับคุณภาพชีวิตให้มั่นคงยิ่งขึ้น

การส่งเสริมอาชีพปลูกหม่อนเลี้ยงไหม เริ่มต้นเมื่อราวปี พ.ศ. 2513 ในคราวที่สมเด็จพระนางเจ้าสิริกิติ์ พระบรมราชินีนาถ พระบรมราชชนนีพันปีหลวง เสด็จฯ ไปทรงเยี่ยมราษฎรในภูมิภาคต่าง ๆ และทอดพระเนตรเห็นผ้าไหมมัดหมี่ที่ชาวบ้านทอไว้ใช้เอง ด้วยความงดงามและเอกลักษณ์ของลวดลายไทย จึงมีพระราชดำริให้ส่งเสริม **"การทอผ้าไหม"** เป็นอาชีพเสริม เพื่อสร้างรายได้ให้แก่ชาวบ้าน และพระองค์ทรงรับซื้อผ้าไหมจากช่างทอด้วยพระองค์เอง ทำให้ราษฎรเกิดความภาคภูมิใจ และมีกำลังใจในการสืบสานอาชีพดั้งเดิมของบรรพบุรุษ

จากแนวพระราชดำริดังกล่าว จึงได้ก่อเกิด **"มูลนิธิส่งเสริมศิลปาชีพในสมเด็จพระนางเจ้าสิริกิติ์ พระบรมราชินีนาถ"** เพื่อเป็นศูนย์กลางในการพัฒนาองค์ความรู้ด้านหม่อนไหม ตั้งแต่การปลูกหม่อนเลี้ยงไหมอย่างถูกวิธี การคัดเลือกสายพันธุ์ไหมคุณภาพดี การย้อมสีธรรมชาติ ไปจนถึงการออกแบบลวดลายและการทอให้ได้มาตรฐานสากล พระราชดำริของพระองค์ได้ปลูกชีวิตให้ **"ไหมไทย"** กลับมามีคุณค่าและเป็นที่ยอมรับในระดับนานาชาติอีกครั้ง

ปัจจุบัน พระราชปณิธานด้านการพัฒนาอาชีพหม่อนไหมยังคงได้รับการสืบสานโดย **สมเด็จพระเจ้าลูกเธอ เจ้าฟ้าสิริวัณณวรี นารีรัตนราชกัญญา** ซึ่งทรงนำผ้าไหมไทยไปเผยแพร่บนเวทีแฟชั่นระดับโลก และทรงมีพระดำริพัฒนาคุณภาพมาตรฐานของเส้นไหมไทยให้ก้าวทันยุคสมัย เพื่อให้ประเทศไทยคงสถานะผู้นำด้านผ้าไหมและให้ **"อาชีพปลูกหม่อนเลี้ยงไหม"** ยังคงเป็นแหล่งสร้างรายได้ที่มั่นคงแก่เกษตรกรไทยสืบไป



จะเกิดอะไรขึ้น

เมื่อเราออกกำลังกาย

เป็นประจำ

ที่มา : cheewajit.com

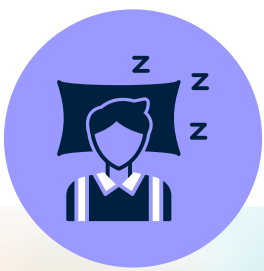

หลับดี
มีคุณภาพ



ลดปัญหา
ข้อเข่า

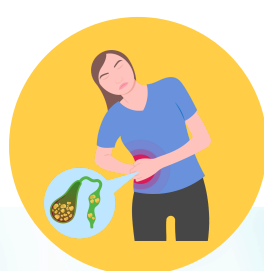

ลดเสี่ยงน้ำ
ในถุงน้ำดี

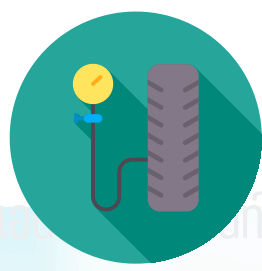

ลดความดัน
โลหิต



ช่วยป้องกัน
มะเร็งลำไส้ใหญ่



ป้องกันการล้ม
และกระดูกแตก



ป้องกันภาวะ
กระดูกพรุน



ช่วยป้องกัน
เบาหวาน

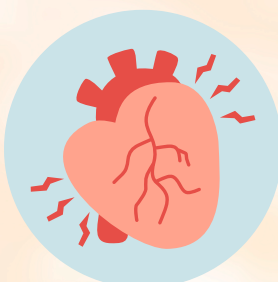

ช่วยป้องกัน
โรคหัวใจ



ลดความกังวล
และหดหู่ใจ





วิธีเลือกแฟรนไชส์ ที่เหมาะสมกับตัวคุณที่สุด



1

1. รู้จักตัวเองก่อนเริ่มลงทุน
ก่อนจะดูว่าแฟรนไชส์ไหนดี ต้องเริ่มจากการรู้จัก “ตัวเอง” ก่อน ตามตัวเองว่า คุณชอบทำงานแบบไหน? ชอบบริการลูกค้า หรือชอบจัดการอยู่เบื้องหลัง? คุณอยากทำเองเต็มเวลา หรือแค่หารายได้เสริม? เป้าหมายของคุณคืออะไร? อยากคืนทุนไว หรือสร้างรายได้ระยะยาว?

2

2. ประเมินงบประมาณให้ชัดเจน
การลงทุนแฟรนไชส์ไม่ได้มีแค่ “ค่าแรกเข้า” แต่ยังมีค่าอุปกรณ์ ค่าตกแต่งร้าน ค่าพนักงาน และค่าใช้จ่ายรายเดือนอื่น ๆ คุณควรคำนวณงบประมาณทั้งหมดอย่างรอบคอบ พร้อมเผื่อเงินสำรองไว้ อย่างน้อย 20-30% เพราะธุรกิจทุกประเภทต้องใช้เวลาในการคืนทุน - อย่าเสี่ยงลงทุนหมดหน้าตัก

3

3. ศึกษาข้อมูลแฟรนไชส์อย่างละเอียด
อย่าตัดสินใจจากแค่ภาพสวยหรือคำโฆษณา ให้คุณศึกษาจากหลายแหล่ง เช่น เว็บไซต์อย่างเป็นทางการของแฟรนไชส์ รีวิวจากผู้ลงทุนจริง การพูดคุยกับเจ้าของแฟรนไชส์โดยตรง สอดตามคำถามสำคัญ เช่น “ตอนเริ่มแรกใช้เวลาคืนทุนกี่เดือน?” “มีช่วงไหนที่ขายไม่ดีไหม? แล้วแก้ยังไง?” คำถามจากประสบการณ์จริงจะช่วยให้คุณเห็นภาพความเป็นจริงของธุรกิจมากขึ้น

4

4. พิจารณาการสนับสนุนจากเจ้าของแฟรนไชส์
แฟรนไชส์ที่ดีควรมีระบบสนับสนุนที่ชัดเจน เช่น การอบรมก่อนเปิดร้าน การตลาดและโปรโมชั่นที่ช่วยดึงลูกค้า ทีมที่คอยให้คำปรึกษาเมื่อมีปัญหา จำไว้ว่าธุรกิจแฟรนไชส์ที่ดี “ไม่ใช่แค่ขายชื่อแบรนด์” แต่ต้องช่วยให้คุณเติบโตไปพร้อมกัน

5

5. ดูทำเลและกลุ่มลูกค้าเป้าหมาย
ต่อให้แฟรนไชส์ดีแค่ไหนถ้าทำเลไม่เหมาะ ก็อาจไม่ประสบความสำเร็จ ลองสำรวจว่าทำเลที่คุณมีเหมาะกับสินค้าไหม เช่น ร้านกาแฟหรือเครื่องดื่มเหมาะกับย่านออฟฟิศ มหาวิทยาลัย หรือชุมชนใหญ่ ร้านอาหารตามสั่งอาจเหมาะกับย่านที่มีคนอยู่ประจำ ธุรกิจตู้น้ำ-ตู้ซักผ้าเหมาะกับหมู่บ้านหรือหอพัก อย่าลืมสังเกต “คู่แข่งในพื้นที่” และ “จำนวนลูกค้าในแต่ละช่วงเวลา” ด้วย

6

6. ทดลองและวางแผนก่อนเปิดจริง
ก่อนเปิดร้านจริง ลองเข้าฝึกหรือทำงานกับสาขาอื่น (ถ้าแฟรนไชส์นั้นอนุญาต) จะช่วยให้คุณเข้าใจระบบการทำงานจริงมากขึ้น จากนั้นวางแผนรายรับ-รายจ่าย ตั้งเป้าหมายกำไร และคำนวณจุดคุ้มทุนอย่างรอบคอบ เพราะ “การวางแผนก่อนเปิดร้าน” คือ การลดความเสี่ยงหลังเปิดร้าน

การป้องกันยาเสพติด ในชุมชน



มีความผิดเช่นเดียวกัน

ชุมชนที่มีความเสี่ยง สังเกตอย่างไร?

1. แยกแยก ขาดความสามัคคี
2. มีแหล่งอบายมุขมาก
3. อยู่ใกล้พื้นที่/แหล่งแพร่ระบาด
4. มีแหล่งมั่วสุม พื้นที่รกร้าง
5. มีคนแปลกหน้าเข้าออกในหมู่บ้าน
6. มีการลักเลิงขโมยบ่อยอยู่เสมอ
7. มีผู้เสพในหมู่บ้าน/ชุมชน
8. มีเยาวชนและวัยแรงงานว่างงานมั่วสุมกันมาก
9. มีเด็กเยาวชนถูกทอดทิ้ง ขาดการเอาใจใส่ดูแล

เสริมสร้างการมีส่วนร่วม

เตรียมความพร้อมหมู่บ้านชุมชน	ทำความเข้าใจหมู่บ้านชุมชน	วางแผน
ระดับชาวบ้านให้ตระหนัก	สำรวจ/คัดกรองบ่งชี้ปัญหา	วางแผนอย่างมีส่วนร่วม
ระดับแกนนำต้องรู้วิธีการป้องกัน ฯ	วิเคราะห์/จำแนกกลุ่มเป้าหมาย	ประสานหน่วยงานภายนอก
...	วิเคราะห์ศักยภาพหมู่บ้าน/ชุมชน	...



ลงมือป้องกันแก้ไข

กำหนดกติกาชุมชนป้องกันและสร้างภูมิคุ้มกัน

- เด็กและเยาวชน
- ครอบครัว
- คนทำงาน
- ประชาชนทั่วไป



สอดส่อง เฝ้าระวัง
แก้ไขผู้เสพ/ผู้ติด ดูแลผู้ผ่านการบำบัด
จัดการพื้นที่เสี่ยง/ปัจจัยเสี่ยง

สร้างความยั่งยืน

- พัฒนาคุณภาพชีวิตในหมู่บ้าน/ชุมชน
- จัดการองค์ความรู้และเชื่อมโยงเครือข่าย
- พัฒนาแกนนำรุ่นต่อไป





สำนักงานจัดหางานจังหวัดกาญจนบุรี

Kanchanaburi Provincial Employment Office

ตำแหน่งงานว่าง ประจำเดือน



Page Facebook

สำนักงานจัดหางานจังหวัดกาญจนบุรี



Website สำนักงาน

www.doe.go.th/kanchanaburi



ระบบบริการ E-service

www.e-service.doe.go.th

พฤษภาคม 2568

เฟซบุ๊กสำนักงาน

ฝากประวัติหางาน
ออนไลน์

ไลน์สำนักงาน
ไอดี : amy7134q

CONTACT



สำนักงานจัดหางานจังหวัดกาญจนบุรี
22 ม. 12 ต.ปากแพรก อ.เมือง จ.กาญจนบุรี
โทร. 0 3456 4315 ต่อ 106



ที่	บริษัท/สถานประกอบการ	ตำแหน่งงานว่าง	จำนวน	เพศ			อายุ	วุฒิฯ	อัตราค่าจ้าง	เงื่อนไข/สวัสดิการ
				ชาย	หญิง	ไม่จำกัด				
1	บริษัท เค.ที.พี.(ประเทศไทย) จำกัด 51 ม.2 ต.หนองลาน อ.ท่ามะกา จ.กาญจนบุรี โทร. 034-300343	1. ช่างฉลุ	1			1	20+	ม.6+	ตามตกลง	-ส่งใบสมัครมาที่ www.ktpthailand.com
		2. ช่างซ่อมบำรุง	1			1	20+	ม.6+	ตามตกลง	
		3. พนักงานขับรถ	1			1	20+	ไม่จำกัด	10,000	
2	บริษัท โปรพาร์ท ออโต้ จำกัด 808/39-42 ม.2 ต.ท่าม่วง อ.ท่าม่วง จ.กาญจนบุรี โทร. 092-8299429	พนักงานขับรถ	2	2			18-35	ปวส.	ตามตกลง	-สามารถใช้คอมพิวเตอร์ได้
3	หจก.ธดากรณ์ มาร์เก็ตติ้ง 13 ถ.พัฒนากาญจน์ ต.ท่าล้อ อ.ท่าม่วง จ.กาญจนบุรี โทร. 083-6473972	พนักงานขับรถ	3			3	25+	ม.3+	ตามตกลง	-ขับรถยนต์ได้และมีใบขับขี่ -ประกันสังคม -มีค่าคอมมิชชั่น
4	Wax Center อายตานิค อาคารB หัวมุมทางออกป้อมยาม หน้าหมู่บ้านศิริชัย4 อ.เมือง จ.กาญจนบุรี โทร. 065-7464624 คุณมีน 094-6636978 คุณโบนัส	1. พนักงานสปาหน้า	1		1		23-36	ปวส.+	10,500+	-เบี้ยขยัน 500-1,000 บาท
		2. พนักงานสปาตัวและแว็กซ์ขน	1		1		23-36	ปวส.+	10,500+	-เบี้ยขยัน 500-1,000 บาท
5	บริษัท อำพลฟู๊ดส์ โพรเซสซิ่ง จำกัด 145/5 ม.7 ต.ปากแพรก อ.เมือง จ.กาญจนบุรี โทร. 02-0781111 ต่อ 1101	1. พนักงานขับรถ(ผู้ช่วยพนักงานขาย)	1			1	30-42	ม.3+	ตามตกลง	
		2. พนักงานขายหน่วยรถเงินสด	2			2	22-37	ม.3+	ตามตกลง	
		3. พนักงานขายเครดิต	2			2	27-40	ม.6+	ตามตกลง	