



# วารสารจัดหางานสัมพันธ์

ปีที่ 30 ฉบับประจำเดือน  
พฤศจิกายน 2568

## ลอยกระทง

วันเพ็ญเดือนสิบสอง เป็นคืนที่แม่น้ำทั่วไทยสว่างไสวด้วยแสงเทียนแห่งศรัทธา ประเพณีลอยกระทงถือเป็นเอกลักษณ์ทางวัฒนธรรมที่งดงามของไทยเป็นวันที่คนไทยจะนำกระทงที่ประดิษฐ์จากใบตอง ดอกไม้ และเทียนมาลอยในแม่น้ำ ซึ่งนอกจากจะได้ร่วมสืบสานประเพณีไทยแล้ว ยังเป็นวันที่ทุกคนได้ออกมาสนุกสนาน ชื่นชมความงามของแสงเทียนที่ลอยระยิบระยับอยู่บนผิวน้ำ



- \* บอ กอ ชวนคุย
- \* สถานการณ์ตลาดแรงงาน
- \* ข่าวต่างประเทศ
- \* มุมงานต่างดาว
- \* มุมอาชีพ “นาโธ”
- \* คนพิเศษพากิน...พาเที่ยว
- \* “รับลมหนาวกลางขุนเขาแห่งกระเจาน”
- \* ภาพกิจกรรม
- \* ตำแหน่งงานว่าง \*

f สำนักงานจัดหางานจังหวัดเพชรบุรี

☎ 08 1378 7160 / 0 3248 8383

🌐 [www.doe.go.th/phetchaburi](http://www.doe.go.th/phetchaburi)

✉ [Pbi@doe.go.th](mailto:Pbi@doe.go.th)

📍 637 ม.5 ต.บ้านหม้อ อ.เมือง จ.เพชรบุรี



# บอกอ...ชวนคุย

สวัสดีครับ กลับมาพบกันอีกครั้ง กับวารสารจัดหางานสัมพันธ์ ประจำเดือนพฤศจิกายน ๒๕๖๘ สำหรับในเดือนนี้มีวันสำคัญเกี่ยวกับประเพณีวันลอยกระทง (ขึ้น ๑๕ ค่ำ เดือน ๑๒) ปีนี้ตรงกับวันศุกร์ที่ ๕ พฤศจิกายน ๒๕๖๘ วันลอยกระทงถือเป็นประเพณีที่สำคัญอย่างหนึ่งของไทย ซึ่งสืบทอดมาตั้งแต่สมัยโบราณ ช่วยสร้างจิตสำนึกและความตระหนักในความสำคัญของแม่น้ำ และแหล่งน้ำต่าง ๆ เป็นการอนุรักษ์วัฒนธรรมและประเพณีไทย รวมทั้งช่วยสร้างความสามัคคีในครอบครัว และชุมชน สำหรับกิจกรรมในวันลอยกระทง ผู้คนมักจะประดิษฐ์กระทง ปักธูปเทียนและดอกไม้ ก่อนนำไปลอยในแม่น้ำ เพื่ออธิษฐานขอพร วัดและสถานที่หลายแห่งยังจัดงานฉลองวันลอยกระทง เป็นต้น แล้วอย่าลืมไปร่วมกิจกรรมดีๆในวันลอยกระทง....และติดตามข่าวสารดีๆ กันได้ภายในฉบับนะครับ

## ปฏิทินปฏิบัติงาน เดือน ตุลาคม ๒๕๖๘

วัน เดือน ปี	โครงการ/กิจกรรม	สถานที่
๓,๔,๗,๑๐,๑๒ พ.ย.๖๘	ตรวจสอบการขอรับสิทธิการจ้างงานคนพิการตามมาตรา 35	อ.เมือง อ.บ้านลาด อ.ชะอำ
๔,๖,๑๔,๒๐ พ.ย.๖๘	ตรวจเยี่ยมสถานประกอบการ	อ.เขาย้อย อ.ชะอำ
๖,๑๓,๒๐,๒๗ พ.ย.๖๘	ออกอากาศรายการวิทยุ "รายการที่นี้มันงานทำ" ๙๕.๗๕ Mhz เวลา ๑๓.๐๐ - ๑๓.๓๐ น.	สถานีวิทยุกระจายเสียง จ.เพชรบุรี
๕,๑๒,๑๙,๒๖ พ.ย.๖๘	ตรวจสอบการทำงานของคนต่างด้าวในสถานประกอบการ	อ.เขาย้อย อ.ท่ายาง



ตำแหน่งงานว่างจังหวัด  
เพชรบุรี



website



facebook



### คณะผู้จัดทำ

ที่ปรึกษา : นางสาวสุกัญญา จิตรจำเริญ จัดหางานจังหวัดเพชรบุรี

จัดทำโดย : กลุ่มงานส่งเสริมการมีงานทำ

สำนักงานจัดหางานจังหวัดเพชรบุรี 637 หมู่ 5 ตำบลบ้านหม้อ อำเภอเมือง  
เพชรบุรี จังหวัดเพชรบุรี 76000 โทรศัพท์ 0 3248 8383, 08 1378 7160



# โรคต้องห้ามเดินทาง ไปทำงานต่างประเทศ



## ฮ่องกง

- วัณโรค
- ซิฟิลิส
- โรคเอดส์
- ไวรัสตับอักเสบบี
- ความดันโลหิต
- การตั้งครรภ์



## มาเลเซีย

- โรคเอดส์
- วัณโรค
- ไวรัสตับอักเสบบี
- ซิฟิลิส
- มาลาเรีย
- โรคติดต่อทางเพศสัมพันธ์
- โรคเรื้อน
- โรคทางจิต



## เกาหลีใต้

- วัณโรค
- ซิฟิลิส
- ไวรัสตับอักเสบบี
- การใช้สารเสพติด

## ไต้หวัน

- ซิฟิลิส
- วัณโรค
- ตรวจพยาธิในอุจจาระ (รวมถึงเชื้ออามิบา)
- โรคเรื้อน
- โรคหัด/หัดเยอรมัน



## ญี่ปุ่น

- ใช้ทรัพย์สิน/ฝิ่น
- วัณโรค
- โรคคอตีบ
- โรคซาร์ล
- โรคเมอร์ส
- ใช้หวัดนก
- ใช้เลือดออกอีโบลา
- กาฬโรค
- โรคเอดส์
- ใช้เลือดออกกล้ามเนื้อ
- ใช้เลือดออกมารีโบรก
- ใช้เลือดออกที่ระดับทางทวีปอเมริกาใต้ 4 ประเภท ได้แก่
  - (1) ใช้เลือดออกอาร์เจนตินา
  - (2) ใช้เลือดออกบราซิล
  - (3) ใช้เลือดออกโบลิเวีย
  - (4) ใช้เลือดออกเวเนซุเอลา



## บรูไน

- โรคเอดส์
- วัณโรค
- ลมบ้าหมู
- ไวรัสตับอักเสบบี
- ไวรัสตับอักเสบบีซี
- การใช้สารเสพติด
- โรคติดต่อทางเพศสัมพันธ์



## สิงคโปร์

- วัณโรค
- โรคเอดส์
- ซิฟิลิส
- มาลาเรีย
- โรคหัวใจ
- โรคโลหิตจาง



## อิสราเอล

- โรคเอดส์
- ไวรัสตับอักเสบบีชนิด บี และ ซี
- โรคกล้ามเนื้อหัวใจขาดเลือด
- ซิฟิลิส
- วัณโรค
- การใช้สารเสพติด



## กาตาร์

- โรคเอดส์
- ไวรัสตับอักเสบบี และไวรัสตับอักเสบบีซี
- วัณโรค
- มาลาเรีย
- กามโรค เช่น ซิฟิลิส



# มุมมองงานต่างด้าว...



สำนักงานจัดหางานจังหวัดเพชรบุรี

ประชาสัมพันธ์

## ยกระดับการให้บริการ

ด้านการรับคำขอและแจ้งการทำงานของคนต่างด้าว  
เป็นระบบออนไลน์ ผ่านช่องทาง



<https://eworkpermit.doe.go.th>

ช่องทางการยื่นเอกสาร



คู่มือการใช้งาน



ตั้งแต่วันที่

13 ตุลาคม 2568



แอปพลิเคชัน **DOE Foreigner**

ระบบอนุญาตทำงานอิเล็กทรอนิกส์

“พัฒนาประสิทธิภาพการให้บริการแรงงานต่างด้าว  
ดำเนินการได้อย่างสะดวก รวดเร็ว ลดขั้นตอน  
ลดระยะเวลา และลดการใช้เอกสาร”

สอบถามเพิ่มเติมได้ที่  
สายด่วนกรมการจัดหางาน 1694

สำนักงานจัดหางานจังหวัดเพชรบุรี

032 488383 ต่อ 16

[www.doe.go.th/phetchaburi](http://www.doe.go.th/phetchaburi)

# มูม อาชีพ



**นาโช่** อาชีพใหม่มาแรง กระแสแรงไม่มีตก! เมนู “เลย์นาโช่” ขนมหกรอบราดชีสเยิ้ม เพิ่มท็อปปิ้งแน่นๆ ทั้งทูน่า ไส้กรอก หรือไข่ดาว กำลังฮิตทั่วโซเชี่ยล ใครสายครีเอตจัดหน้าสวยๆ ถ้ารูปอัปลงเพจก็เรียกลูกค้าได้เพียบ ต้นทุนต่ำแต่กำไรดี แถมยังเหมาะกับยุคออนไลน์ที่ขายได้ทุกที่ทุกเวลา เรียกได้ว่าอาชีพนี้ทั้งอร่อยทั้งอินเทรนด์สุดๆ

## ส่วนประกอบ

- ขนมหกรอบรสชาติตามชอบ
- หมู หรือไก่สับปรุงรส
- ทูน่า ไส้กรอก ปูอัด ไข่กุ้ง
- ซอสรสชาติต่างๆ
- มะเขือเทศหั่นเต๋า
- หอมหัวใหญ่ ผักสลัด
- มะนาว
- พริกป่น

## วิธีทำ

- เตรียมถาดขนม โดยใช้กระดาษรอง
- ตัดถาดด้านข้างตามแนวยาว
- ใส่วัตถุดิบทั้งหมดลงไป (เนื้อสัตว์ และผักต่างๆ)
- เติมน้ำซอส บีบมะนาว เติมพริกป่น
- คลุกเคล้าให้เข้ากัน เสิร์ฟทันที



# คนไพร

พากัน..พาเที่ยว

รับลมหนาว  
กลางขุนเขา  
แก่งกระเจาน



เมื่อสายลมหนาวเริ่มพัดผ่านยอดไม้ “พะเนินทุ่ง” อุทยานแห่งชาติแก่งกระเจาน จังหวัดเพชรบุรี คือจุดหมายปลายทางที่ไม่ควรพลาด นักท่องเที่ยวจะได้สัมผัสอากาศบริสุทธิ์ ชมทะเลหมอกยามเช้า และความงดงามของธรรมชาติผืนป่าตะวันตกอย่างใกล้ชิด เป็นช่วงเวลาที่เหมาะสมแก่การพักผ่อน เต็มพลังให้หัวใจท่ามกลางความเงียบสงบของขุนเขาและสายน้ำอย่างแท้จริง



ประเภทการจัดจ้างเหมาะสมช่วงงานหรือจ้างเหมาบริการ (ม.35)

เพื่อส่งเสริมและพัฒนาคุณภาพชีวิตคนพิการให้โอกาสคนพิการมีงานทำ มีรายได้ที่ยั่งยืน สามารถเลี้ยงดูตนเองและครอบครัว ยืนอยู่ในสังคมได้อย่างมีศักดิ์ศรี และคนพิการได้รับประโยชน์โดยตรง สามารถทำงานในพื้นที่ของตนเองโดยไม่ต้องเดินทางไกล



คนพิการ/ผู้ดูแล



คุณสมบัติ



1. เป็นคนพิการที่ขึ้นทะเบียนและมีบัตรคนพิการ
2. เป็นคนพิการที่สามารถทำงานหรือช่วยเหลือตนเองได้ หรือเป็นผู้ดูแลคนพิการ ที่ขึ้นทะเบียนขอใช้สิทธิ ม.35 แทนคนพิการ (ต้องมีชื่อในบัตรฯ)

ลักษณะการทำงานเชิงสังคม

จ้างเหมาทำงานหน่วยบริการสาธารณะ เช่น หน่วยงานราชการ โรงเรียน วัด โรงพยาบาลส่งเสริมสุขภาพตำบล ศูนย์บริการคนพิการท้องถิ่น เป็นต้น

จ่ายค่าจ้างรายเดือน

ไม่ต่ำกว่า 10,250.42 บ./เดือน หรือ 123,005 บ./ปี ให้ตามความสามารถและความเหมาะสมของคนพิการ/ผู้ดูแล ฯ

นายจ้าง /สถานประกอบการ



นายจ้าง /สถานประกอบการที่มีความประสงค์จะจ้างงานคนพิการยื่นเอกสารแจ้งความประสงค์ได้ที่สำนักงานจัดหางานกรุงเทพมหานครพื้นที่1-10, สำนักงานจัดหางานจังหวัดที่สถานประกอบการตั้งอยู่ หรือแจ้งผ่านระบบ E-service.doe.go.th (ช่วง 1 ต.ค. 68 – 31 ธ.ค. 68)

กรมการจัดหางานประสานคนพิการ/ผู้ดูแลที่ได้รับสิทธิและประสานหน่วยงานที่สามารถรับคนพิการเข้าทำงานได้และส่งรายชื่อคนพิการดังกล่าวให้กับนายจ้าง/สถานประกอบการเพื่อเตรียมทำสัญญาจ้างการจัดทำสัญญาจ้างเหมาฯเพื่อให้เริ่มทำงานในวันที่ 1 มกราคม 2569



เอกสารในการยื่น

1. สำเนารับรองการจดทะเบียนนิติบุคคล
2. สำเนาบัตรประจำตัวประชาชนของผู้มีอำนาจลงนามผูกพันนิติบุคคล (กรณีมอบอำนาจ หนังสือมอบอำนาจติดอากรแสตมป์ 30 บาท, สำเนาบัตรประจำตัวประชาชนผู้มอบอำนาจและผู้รับมอบอำนาจ)
3. บัตรประจำตัวนายจ้าง (สามารถติดต่อทำได้ที่ สจจ./สจก.)

4. แบบแจ้งขอให้สิทธิตามมาตรา 35 (กกจ.พท.2)
5. แบบคำขอขอการให้สิทธิประเภทการจัดจ้างเหมาะสมช่วงงานหรือจ้างเหมาบริการ (กกจ.พท. 2- 3)

หน่วยบริการสาธารณะ



กรมการจัดหางาน สํารวจหน่วยงานที่ประสงค์จะรับคนพิการเข้าทำงาน และดำเนินการ Matching รายชื่อคนพิการกับนายจ้าง/สถานประกอบการแล้วทำสัญญาจ้างเหมาต่อไป

หน่วยบริการสาธารณะ เช่น โรงพยาบาลส่งเสริมสุขภาพตำบล โรงเรียน/ศูนย์พัฒนาเด็กเล็ก ศูนย์ฟื้นฟูอาชีพคนพิการ ศูนย์บริการคนพิการท้องถิ่น องค์กรปกครองท้องถิ่น (อปท.) เป็นต้น

หน่วยงานราชการ : มีหน้าที่ในการควบคุมดูแลการทำงานคนพิการในหน่วยงานที่คนพิการทำงานให้เป็นไปตามสัญญากับนายจ้าง/สถานประกอบการ

ลักษณะงาน

ต้อนรับและบริการผู้ป่วย บันทึกข้อมูลและงานเอกสาร งานช่างและซ่อมสร้าง ดูแลภูมิทัศน์/ความสะอาด สอนคอมพิวเตอร์/ดูแลเด็ก รณรงค์ขับขี่ปลอดภัย ประสานสิทธิ์ บรรเทาทุกข์



# สำนักงานจัดหางานจังหวัดเพชรบุรี

PHETCHABURI PROVINCIAL EMPLOYMENT OFFICE

## ข่าวประชาสัมพันธ์

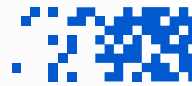

ฉบับประจำเดือน ตุลาคม 2568

วันอังคารที่ 30 กันยายน 2568 เวลา 08.30 นางสาวสุกิตี จิตรจำเรือง จัดหางานจังหวัดเพชรบุรี พร้อมด้วยเจ้าหน้าที่สำนักงานฯ ร่วมกับหน่วยงานในสังกัดกระทรวงแรงงาน ที่ทำการปกครองอำเภอเวียงชัย ออ.ร.ม.น. สภ.เวียงชัย และกุตแรงงานจากสถานกุตเมียนมาประจำประเทศไทย เข้าชี้แจงและทำความเข้าใจให้กับแรงงานต่างด้าวจำนวน 1,450 คน ที่ถูกเลิกจ้างจาก บริษัท แคล-คอม อิเล็กทรอนิกส์ (ประเทศไทย) จำกัด (มหาชน)

ทั้งนี้ สำนักงานจัดหางานจังหวัดเพชรบุรีได้จัดเจ้าหน้าที่ให้บริการแรงงานต่างด้าว ศูนย์ช่วยเหลือ (Care Center) ที่ตลาดพูนเพิ่มทรัพย์ ตำบลสระพัง อำเภอเวียงชัย จังหวัดเพชรบุรี เพื่อให้คำปรึกษาและขึ้นทะเบียนคนว่างงาน





# สำนักงานจัดหางานจังหวัดเพชรบุรี

PHETCHABURI PROVINCIAL EMPLOYMENT OFFICE

## ข่าวประชาสัมพันธ์

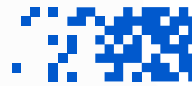

ฉบับประจำเดือน ตุลาคม 2568

### เราทำความดี ด้วยหัวใจ

วันศุกร์ที่ 9 ตุลาคม 2568 เวลา 09.30 น. นางสาวสุกัญญา จิตรจำเริญ จัดหางานจังหวัดเพชรบุรี มอบหมายเจ้าหน้าที่สำนักงานจัดหางานจังหวัดเพชรบุรี เข้าร่วมกิจกรรมจิตอาสาพัฒนา “ เราทำความดี ด้วยหัวใจ ” เนื่องในโอกาสวันคล้ายวันสวรรคตของพระบาทสมเด็จพระบรมชนกาธิเบศร มหาภูมิพลอดุลยเดชมหาราช บรมนาถบพิตร โดยมี นางวันเพ็ญ มังศรี รองผู้ว่าราชการจังหวัดเพชรบุรี ณ โครงการสถานีสูบน้ำด้วยไฟฟ้าบ้านหนองไถ่เตื่อนฯ ตำบลห้วยลึก อำเภอบ้านลาด จังหวัดเพชรบุรี





# สำนักงานจัดหางานจังหวัดเพชรบุรี

PHETCHABURI PROVINCIAL EMPLOYMENT OFFICE

## ข่าวประชาสัมพันธ์

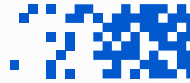

ฉบับประจำเดือน ตุลาคม 2568

วันจันทร์ที่ 13 ตุลาคม 2568 เวลา 06.45 น. นางสาวสุกัญญา จิตรจำเริญ จัดหางานจังหวัดเพชรบุรี มอบหมายให้เจ้าหน้าที่สำนักงานจัดหางานจังหวัดเพชรบุรี เข้าร่วมกิจกรรมเนื่องในวันนวมินทรมหาราช เพื่อเป็นการน้อมรำลึกถึงพระมหากษัตริย์คุณในพระบาทสมเด็จพระบรมชนกาธิเบศร มหาภูมิพลอดุลยเดชมหาราช บรมนาถบพิตร ณ ลานรัฐพิธี หน้าศาลากลางจังหวัดเพชรบุรี โดยมี นายไตรภพ วงศ์ไตรรัตน์ ผู้ว่าราชการจังหวัดเพชรบุรี เป็นประธานในพิธี





# สำนักงานจัดหางานจังหวัดเพชรบุรี

PHETCHABURI PROVINCIAL EMPLOYMENT OFFICE

## ข่าวประชาสัมพันธ์

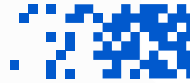

ฉบับประจำเดือน ตุลาคม 2568

วันพฤหัสบดีที่ 16 ตุลาคม 2568 นางสาวสุกัญญา จิตรจำเริญจัดหางานจังหวัดเพชรบุรี มอบหมายเจ้าหน้าที่ฝ่ายส่งเสริมการมีงานทำ เข้าร่วมกับคณะหน่วยแพทย์เคลื่อนที่ พอ.สว.สำนักงานเหล่ากาชาดจังหวัดเพชรบุรี อาสาสมัคร พอ.สว.ลงพื้นที่ช่วยเหลือประชาชนในพื้นที่ทุรกันดารห่างไกลพร้อมทั้งมอบสิ่งของจำเป็น ให้แก่ผู้ป่วย จำนวน 2 ราย ณ ศาลาอเนกประสงค์ หมู่ 1 บ้านเขาสมอระบัง ตำบลหนองปลาไหล อำเภอเขาย้อย จังหวัดเพชรบุรี โดยมี นายชัยพล ภูตองลม รองผู้ว่าราชการจังหวัดเพชรบุรี เป็นประธานในพิธี





# สำนักงานจัดหางานจังหวัดเพชรบุรี

PHETCHABURI PROVINCIAL EMPLOYMENT OFFICE

## ข่าวประชาสัมพันธ์

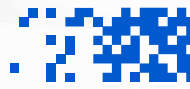

ฉบับประจำเดือน ตุลาคม 2568

วันที่ 16 ตุลาคม 2568 เวลา 06.50 น. นางสาวสุกัญญา จิตรจำเรือง จัดหางานจังหวัดเพชรบุรี มอบหมายให้เจ้าหน้าที่ฝ่ายตรวจสอบการทำงานของคนต่างด้าว ลงพื้นที่ตรวจสอบการทำงานของคนต่างด้าวตามข้อร้องเรียน ณ ร้านขายข้าวกล่อง (หน้าซอยนายกปราย) ตำบลบ้านหม้อ อำเภอเมืองเพชรบุรี จังหวัดเพชรบุรี ขณะเข้าตรวจสอบ พบคนต่างด้าว สัญชาติลาว 1 คน (เพศหญิง) กำลังขายของและรับเงินอยู่ในร้านดังกล่าว จากการตรวจสอบเอกสาร มีใบอนุญาตทำงาน (MOU) ทำงานตำแหน่งกรรมกรโดยยังไม่ได้มีการเปลี่ยนประเภทงาน

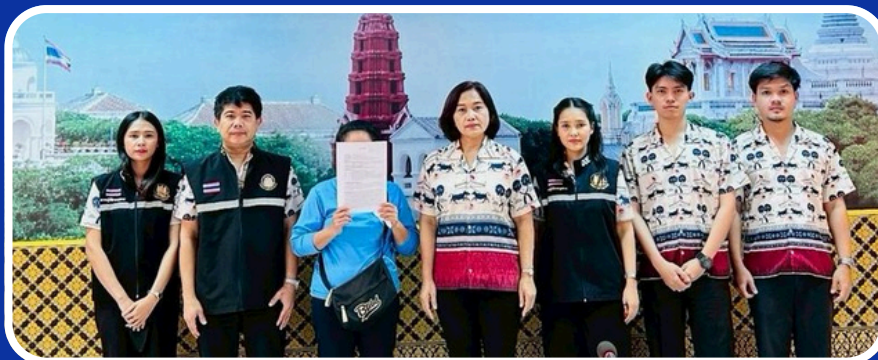

คนต่างด้าวกระทำความผิด โดยเป็นบุคคลต่างด้าวทำงานนอกเหนือจากที่มีสิทธิจะทำได้ ฝ่าฝืนมาตรา 8 มีบทกำหนดโทษตามมาตรา 101 แห่งพระราชกำหนดการบริหารจัดการการทำงานของคนต่างด้าว พ.ศ. 2560 แก้ไขเพิ่มเติม(ฉบับที่ 2) พ.ศ.2561 กำหนดงานที่ห้ามคนต่างด้าวทำ บัญชี 4 (2) งานขายของหน้าร้าน ทั้งนี้ ได้ส่งสถานีตำรวจภูธรเมืองเพชรบุรี เพื่อดำเนินคดีต่อไป



โทร 08 1378 7160 / 0 3248 8383



WWW.DOE.GO.TH/PHETCHABURI



637 ม.5 ต.บ้านหม้อ อ.เมือง จ.เพชรบุรี



# สำนักงานจัดหางานจังหวัดเพชรบุรี

PHETCHABURI PROVINCIAL EMPLOYMENT OFFICE

## ข่าวประชาสัมพันธ์

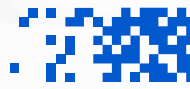

ฉบับประจำเดือน ตุลาคม 2568

วันที่ 16 ตุลาคม 2568 เวลา 18.46 น. นางสาวสุกัญญา จิตรจำเรือง จัดหางานจังหวัดเพชรบุรี มอบหมายให้เจ้าหน้าที่ฝ่ายตรวจสอบการทำงานของคนต่างด้าว ลงพื้นที่ที่ตรวจสอบตามข้อร้องเรียน บริเวณร้านขายหมาก ม. 2 ต.สระพัง อ.เขาย้อย จ.เพชรบุรี หนะเข้าตรวจสอบพบคนต่างด้าว สัญชาติเมียนมา 2 คน (ชาย 1/หญิง 1) กำลังขายหมากและรับเงินอยู่ในร้านดังกล่าว จากการตรวจสอบเอกสาร มีใบอนุญาตทำงาน ตามมติคณะรัฐมนตรีเมื่อวันที่ 24 กันยายน 2567 ทำงานตำแหน่งกรรมกร โดยไม่ได้เปลี่ยนประเภทงานเป็นขายของหน้าร้าน

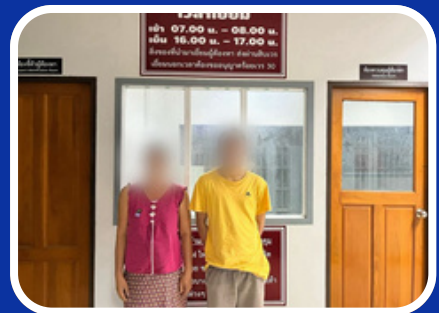
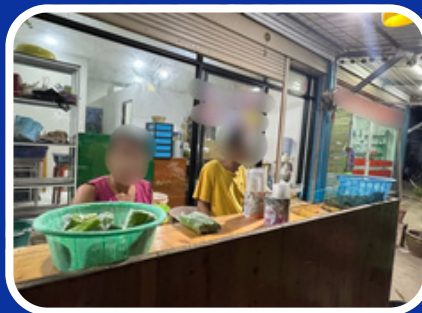

คนต่างด้าวทั้งสองคน กระทำความผิดโดยเป็นบุคคลต่างด้าวทำงานนอกเหนือจากที่มีสิทธิจะทำได้ ฝ่าฝืนมาตรา 8 มีบทกำหนดโทษตามมาตรา 101 แห่ง พรก.บริหารจัดการการทำงานของคนต่างด้าว พ.ศ. 2560 และที่แก้ไขเพิ่มเติม (ฉ.2) พ.ศ.2561 กำหนดงานที่ห้ามคนต่างด้าวทำ บัญชี 4 (2) งานขายของหน้าร้าน ทั้งนี้ ได้ส่งสถานีตำรวจภูธรเขาย้อยเพื่อดำเนินคดีต่อไป

นายจ้างกระทำความผิดโดยให้คนต่างด้าวทำงานนอกเหนือจากที่มีสิทธิจะทำได้ ฝ่าฝืนมาตรา 9 มีบทกำหนดโทษตามมาตรา 102 แห่ง พรก.บริหารจัดการการทำงานของคนต่างด้าว พ.ศ. 2560 และที่แก้ไขเพิ่มเติม(ฉ.2) พ.ศ.2561 โดยนายจ้างยอมรับและยินยอมให้เปรียบเทียบปรับโดยใช้อำนาจเปรียบเทียบปรับของผู้ว่าราชการจังหวัดเพชรบุรีผ่านสำนักงานจัดหางานจังหวัดเพชรบุรีต่อไป



# สำนักงานจัดหางานจังหวัดเพชรบุรี

PHETCHABURI PROVINCIAL EMPLOYMENT OFFICE

## ข่าวประชาสัมพันธ์

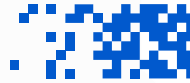

ฉบับประจำเดือน ตุลาคม 2568

วันพฤหัสบดีที่ 23 ตุลาคม 2568 เวลา 07.15 น. นางสาวสุกัญญา จิตรจำเริญ จัดหางานจังหวัดเพชรบุรี มอบหมายเจ้าหน้าที่สำนักงานจัดหางานจังหวัดเพชรบุรี เข้าร่วมพิธีวางพวงมาลา เนื่องในวันคล้ายวันสวรรคตพระบาทสมเด็จพระจุลจอมเกล้าเจ้าอยู่หัว 23 ตุลาคม 2568 ณ พระรามราชนิเวศน์ (วังบ้านปืน) มณฑลทหารบกที่ 15 อำเภอเมืองเพชรบุรี จังหวัดเพชรบุรี โดยมีนายไตรภพ วงศ์ไตรรัตน์ ผู้ว่าราชการจังหวัดเพชรบุรี เป็นประธานในพิธี





# สำนักงานจัดหางานจังหวัดเพชรบุรี

637 หมู่ที่ 5 ตำบลบ้านหม้อ อำเภอเมือง จังหวัดเพชรบุรี 76000

โทรศัพท์ 032 419 609 ต่อ 14 / 081 378 7160



## ตำแหน่งงานว่าง ประจำเดือนพฤศจิกายน

### อำเภอเมือง

ที่	สถานประกอบการ	ตำแหน่ง	จำนวน	เพศ	อายุ	วุฒิ/สาขา	ค่าตอบแทน	รายละเอียด
1	บริษัท เทียนทอง อินดัสทรี (ประเทศไทย) จำกัด 33 ซ.หมู่บ้านบันไดอิฐวิลเลจ 5 ต.บ้านหม้อ อ.เมือง จ.เพชรบุรี ประเภทกิจการ ผลิตและติดตั้งระบบทำความเย็น โทร.080 076 4586	1.ช่างเทคนิค/ช่างเชื่อม	1	ไม่จำกัด	ไม่จำกัด	ไม่จำกัด	ตามตกลง	
2	ห้างหุ้นส่วนจำกัด ช่างดี 99 120 ม.4 ถนนหาดเจ้าสำราญ ต.โพไร่หวาน อ.เมือง จ.เพชรบุรี ประเภทกิจการ การก่อสร้างอาคารที่พักอาศัย โทร.082 619 7964	1.พนักงานบัญชี 2.พนักงานขับรถ 3.โพรแมน	1 1 1	ญ ช ช	18-40 35-45 31-45	ไม่จำกัด ไม่จำกัด ปวส+	ตามตกลง ตามตกลง ตามตกลง	

3	ห้างสหไทยดีพาร์ทเมนท์สตรี เพชรบุรี  1 ถ.รอบตลาดเทศบาล ต.ท่าราบ อ.เมือง จ.เพชรบุรี  โทร.082 353 2588	1.ผู้ช่วยผู้จัดการ ฝ่าย บัญชี	1	ญ	ไม่เกิน 35	ป.ตรี+ (บัญชี)	ตามตกลง	
		2.พนักงานบัญชี	4	ญ	ไม่เกิน 35	ปวช+ (บัญชี)	ตามตกลง	
		3.พนักงานขาย	5	ช/ญ	ไม่เกิน	ม.6+	ตามตกลง	
		4. พนักงานรักษา ความปลอดภัย	1	ช	25+	ม.6+	ตามตกลง	
4	PET LAND shop เพชรบุรี  14 1 9.ต้นมะม่วง อ.เมือง จ.เพชรบุรี  ประเภทกิจการ จำหน่ายอาหารสัตว์ เลี้ยงและอุปกรณ์สัตว์เลี้ยง  โทร 088 255 4094	1.พนักงานประจำร้าน	1	ช/ญ	23-32	ม.6+	11,0530+	1.เบี้ยขยัน 2.ประกันสังคม  3.หยุด 1 วัน/สัปดาห์
5	บริษัท โซดา พรีนติ้ง จำกัด 201 ถ.สุรพันธ์ ต.ท่าราบ อ.เมือง จ.เพชรบุรี  ประเภทกิจการ บริการจัดทำสื่อ สิ่งพิมพ์ทุกชนิด  โทร. 099 494 9353	1.พนักงานฝ่ายสื่อ	1	ช/ญ	23+	ปวช+	10,530-	
		2.พนักงานเย็บผ้า	1	ญ	20+	ไม่จำกัด	10,530- 12,000	
		3.Graphic Designer	1	ช/ญ	23+	ปวส+	10,530- 15,000	
6	บริษัท ทีคิวเอ็มอินซัวร์รันส์โบรค 863/24 ต.บ้านหม้อ อ.เมือง จ. เพชรบุรี	1.พนักงานฝ่ายขาย	2	ช/ญ	20-35	ม.3+	12,000+	1.ชุดยูนิฟอร์ม 2.ค่าคอมมิชชั่น

	ประเภทกิจการ เป็นนายหน้า โทร . 063 904 7481							3.วันหยุดตามประเพณี 4.เงินกู้ยืม
7	หจก. เพชรซีเมนต์ ชัฟพลาย 26/5 ม.1 ต.ต้นมะม่วง อ.เมือง จ.เพชรบุรี ประเภทกิจการ ค้าวัสดุก่อสร้าง โทร. 092 379 3322 / 091 724	1.พนักงานงาน 2.พนักงานโพรแมน 3.ผู้จัดการสาขา 4.ช่างก่อสร้าง	5 2 1 ไม่	ไม่จำกัด ไม่จำกัด ไม่จำกัด ไม่จำกัด	20+ 20+ 20+ 20+	ไม่จำกัด ปวช+ ปวช+ ไม่จำกัด	351+ 351+ 351+ 351+	1.ทำงาน 6 / สัปดาห์ 2.เวลา 08.00-17.00 น. 3.ค่าจ้างตามประสบการณ์
8	โรงพยาบาลสัตว์เพชรบุรี 2009  97/1-3 หมู่ 2 ต.ต้นมะม่วง อ.เมือง จ.เพชรบุรี โทร. 032 473 087	1.ผู้ช่วยสัตวแพทย์ 2.ผู้ช่วยทั่วไป	2 2	ญ ญ	20-38 20-38	ป.ตรี+ ไม่จำกัด	15,000- 18,000 12,000- 14,000	วันละ 500 ช่วงทดลองงาน วันละ 400 ช่วงทดลองงาน
9	โรงงานลุงเอนกขนมหวานเมือง 9 ต.สามะโรง อ.เมือง จ.เพชรบุรี  ประเภทกิจการ จำหน่ายขนมหวาน โทร. 061 627 3698	1.หัวหน้างานฝ่ายผลิต 2.พนักงานฝ่ายผลิต ขนมไทย	1 7	ช/ญ ช/ญ	25-45 18-40	ไม่จำกัด ไม่จำกัด	ตามตกลง ตามตกลง	
10	ร้านพันดา ถ.18 เมตร ต.ท่าราบ อ.เมือง จ. ประเภทกิจการ จำหน่ายดอกไม้ โทร. 093 930 5938	1.พนักงานขายดอกไม้	2	ช/ญ	20-45	ไม่จำกัด	351-500	1.ประกันสังคม 2.ที่พัก/อาหาร

11	<b>บริษัท เมืองเพชร ฮอนด้า ออโตโมบิล จำกัด</b> 168 ม.1 ถ.เพชรเกษม ต.สมอพลี้อ อ.บ้านลาด จ.เพชรบุรี ประเภทกิจการ การค้ารถยนต์ โทร. 082 742 2714	1.พนักงานบัญชี	1	ไม่จำกัด	25-35	ป.ตรี (บัญชี)	ตามกฎหมาย	
12	<b>สำนักงานสันติการบัญชี</b> 270/13 ถ.ราชดำเนิน ต.คลองกระแชง อ.เมือง จ.เพชรบุรี ประเภทกิจการ บริการรับทำบัญชี โทร 086 311 9512	1.พนักงานบัญชี	1	อ	25+	ปวส+	351+	1.ประกันสังคม
13	<b>ชูชุกิ เพชรบุรี</b> 75/1 ม.1 ถ.เพชรเกษม ต.ต้นมะม่วง อ.เมือง จ.เพชรบุรี ประเภทกิจการ จำหน่ายรถยนต์และศูนย์บริการ โทร.032 898 168	1.ธุรการฝ่ายการขาย	1	ไม่จำกัด	18+	ปวส+	ตามตกลง	
14	<b>บริษัท ลุกซ์ รอยัล (ประเทศไทย) จำกัด สาขาเพชรบุรี</b> 23/167 ซ.ร่มเย็น ม.1 ต.โพไร่หวาน อ.เมือง จ.เพชรบุรี ประเภทกิจการ ขายปลีก โทร.023 813 355 ต่อ803	1.ช่างเซอร์วิส	1	ช	22-40	ปวช+ สาขาไฟฟ้า	ตามตกลง	1.กองทุนสวัสดิการ 2.วันลาพักร้อน 3.ประกันอุบัติเหตุกลุ่ม

อำเภอเขาย้อย

ที่	สถานประกอบการ	ตำแหน่ง	จำนวน	เพศ	อายุ	วุฒิ/สาขา	ค่าตอบแทน	รายละเอียด
1	บริษัท สโตเรจซิสเต็มอินดัสตรี จำกัด  91 หมู่ 2 ต.หนองชุมพลเหนือ อ.เขาย้อย จ.เพชรบุรี  ประเภทกิจการ ผลิตและติดตั้ง ชิ้น วางสินค้าทุกประเภท  โทร. 087 765 9160 / 091 698 6697	1.ผู้จัดการฝ่ายบุคคล	1	ไม่จำกัด	30+	ป.ตรี+ บริหาร ทรัพยากร	ตามตกลง	
2	บริษัท ทศพรรุ่งเรือง จำกัด  125 ม.2 ต.ห้วยโรง อ.เขาย้อย จ.เพชรบุรี  ประเภทกิจการ รถขนส่งทราย สปอร์ต บรรทุกน้ำมันปาล์ม  โทร 094 689 7376	1.เสมียน 2.ช่างซ่อมประจำอู่	2 3	ไม่จำกัด ช	ไม่ 19-40	ไม่จำกัด ปวช+	ตามตกลง ตามตกลง	1.ประกันสังคม 2.ที่พัก  3.ยูนิฟอร์ม  4.โบนัส
3	บริษัท ไบโอ กัลวาไนเซอร์ จำกัด  145 หมู่1 ตำบล ทับคาง อำเภอเขา ย้อย เพชรบุรี	1.เจ้าหน้าที่การตลาด 2.เจ้าหน้าที่ควบคุม คุณภาพเคมีฯ	2 1	ช/ญ ช/ญ	25+ 22+	ปวส+ ป.ตรี+ (วิศวกรรม เคมี)	ตามตกลง ตามตกลง	1.เบี้ยขยัน 2.เงินพิเศษ

	<p>ประเภทธุรกิจ การตกแต่งโลหะและการเคลือบโลหะ</p> <p>โทร.061-4231199</p>	<p>3.หัวหน้าแผนกควบคุมคุณภาพเคมีฯ</p>	1	ช/ญ	30+	ป.ตรี+(วิศวกรรมเคมี)	ตามตกลง	<p>3.ยูนิฟอร์ม</p> <p>4.อาหารกลางวัน</p>
4	<p><b>บริษัท ไทยวิวัฒน์แคนวาสอุตสาหกรรม จำกัด</b></p> <p>44 ม.7, ต.หนองชุมพล อ.เขาย้อย จ.เพชรบุรี</p> <p>ประเภทกิจการ ผลิตผ้าใบและสิ่งทออุตสาหกรรม</p> <p>โทร.090 624 4569 / 087 167</p>	1.ช่างซ่อมบำรุง	2	ช	20-35	ไม่จำกัด	ตามตกลง	<p>1.ประกันสังคม</p> <p>2.ข้าวสารฟรี ทุกเดือน</p> <p>3.ที่พัก น้ำ ไฟ ฟรี</p>
5	<p><b>บริษัท บิชอฟ กัมมา (ประเทศไทย)</b></p> <p>ประเภทกิจการ ปักฉลุ ฝ้าลูกไม้</p> <p>9/2 หมู่ 1 ถ.เพชรเกษม ต.หนองชุมพล อ.เขาย้อย จ.เพชรบุรี</p> <p>โทรศัพท์ 032-562578</p>	1.พนักงานปัก ห้อง	10	ญ	18-35	ป.6+	351+	<p>1.หอพัก</p> <p>2.รถรับส่ง</p> <p>3.โบนัส</p> <p>4.ประกันสังคม</p>
6	<p><b>บริษัท เอ็นเคเอ็น ปีโตเลียม จำกัด</b></p> <p>57 ม.2 ต.หนองชุมพล อ.เขาย้อย จ.เพชรบุรี</p> <p>ประเภทกิจการ ป้อน้ำมัน</p> <p>โทร.081 563 6596</p>	<p>1.พนักงานเติมน้ำมัน</p> <p>2.ผู้ช่วยหัวหน้ากะ</p> <p>3.แคชเชียร์</p>	<p>5</p> <p>3</p> <p>3</p>	<p>ไม่จำกัด</p> <p>ไม่จำกัด</p> <p>ไม่จำกัด</p>	<p>18-45</p> <p>20-40</p> <p>20-40</p>	<p>ป.6+</p> <p>ป.6+</p> <p>ม.3+</p>	<p>ทดลองงาน 351</p> <p>12,000-18,000</p> <p>12,000-</p>	<p>1.มีประสบการณ์จะพิจารณาเป็นพิเศษ</p>

7	<b>บริษัท ยูไนเต็ท เฟล็กซิเบิ้ล แพคเกจจิ้ง จำกัด</b> 138 ม.1 ต.คาง อ.เขาย้อย จ.เพชรบุรี ประเภทกิจการ ผลิตบรรจุภัณฑ์ชนิดพลาสติก โทร. 096 158 1599	1.พนักงาน QC 2.พนักงานผลิต	2 7	ช/ญ ช	18+ 18+	ม.3+ ม.3+	ตามตกลง ตามตกลง	
8	<b>บริษัท มานิตย์ เจเนติกส์ จำกัด</b> 116/1 ม.1 ต.หนองปลาไหล อ.เขาย้อย จ.เพชรบุรี ประเภทกิจการ เพาะพันธุ์และเลี้ยงสัตว์น้ำ โทร. 082 967 5433	1.แม่บ้านผู้บริหาร	1	ญ	25-45	ไม่จำกัด	380	1.ประกันสังคม 2.ประกันอุบัติเหตุ 3.ยูนิฟอร์ม 4.วันหยุดประเพณี
9	<b>บริษัท ฟลายอิง สปาร์ค (ประเทศไทย) จำกัด</b> 88 ต.ห้วยโรง อ.เขาย้อย จ.เพชรบุรี ประเภทกิจการ ผลิตเครื่องหอมเครื่องสำอาง โทร.032 706 204 ต่อ 107	1.พนักงานฝ่ายผลิต Part Time	1	ช/ญ	ไม่จำกัด	ไม่จำกัด	ตามตกลง	1.โอที 2.หยุดเสาร์-อาทิตย์
10	<b>พีรพัฒน์ เทคโนโลยี จำกัด (มหาชน)</b> 153 ม.4 ต.ทับคาง อ.เขาย้อย จ.เพชรบุรี	1.พนักงานผลิต	1	ช	20-40	ปวช+ (ไฟฟ้า)	ตามตกลง	1.ประกันสังคม 2.ประกันกลุ่ม

	ประเภทกิจการ ผลิตสบู่และสาร โทร. 081 858 6710							3.เบี้ยขยัน 4.เครื่องแบบ/อุปกรณ์เซฟตี้
11	<b>บริษัท ไทยฟอร์จจิ้ง เอนจิเนียริง จำกัด</b>  99/2 ม.3 จ.หนองชุมพลเหนือ อ.เขาย้อย จ.เพชรบุรี  ประเภทกิจการ ผลิตเหล็กและ เหล็กกล้า  โทร. 082 016 6446 / 032 409 6267	1.เจ้าหน้าที่ธุรการ จัดส่งสินค้า  2.เจ้าหน้าที่เขียนแบบ แม่พิมพ์  3.เจ้าหน้าที่จัดเตรียม แม่พิมพ์  4.เจ้าหน้าที่สิ่งแวดล้อม  5.วิศวกรออกแบบ แม่พิมพ์  6.Sale Admin	1  1  1  1  1	ไม่จำกัด  ไม่จำกัด  ช  ไม่จำกัด  ไม่จำกัด	ไม่ จำกัด  ไม่ จำกัด  ไม่ จำกัด  ไม่ จำกัด	ปวส+  ปวส+(ช่าง กล)  ปวส+ ช่าง เชื่อม/ช่าง กล  ป.ตรี+ (สิ่งแวดล้อม )  ป.ตรี+ (ออกแบบ/ เครื่องกล)  ป.ตรี+ (บริหาร จีน อังกฤษ)	ตาม โครงสร้าง บริษัท  13,000- 15,000  ตาม โครงสร้าง บริษัท  ตาม โครงสร้าง บริษัท  ตาม โครงสร้าง บริษัท  ตาม โครงสร้าง บริษัท	1.เบี้ยขยัน  2.ค่าอาหาร  3.ข้าวฟรีทุกมื้อ  4.โบนัสประจำปี  5.ค่าความร้อน  6.ปรับเงินเดือนประจำปี

12	บริษัท สตาร์ซัน ฟู้ด (ไทยแลนด์) จำกัด	1.หัวหน้าคลังสินค้า/ ธุรการคลังสินค้า	1	ช/ญ	23-40	ม.6+	ตาม โครงสร้าง บริษัท	1.ยูนิฟอร์ม
	101 ม.1 ต.สระพัง อ.เขาย้อย จ. เพชรบุรี	2.พนักงาน R&D	1	ช/ญ	ไม่ จำกัด	ป.ตรี+ (วิทยาศาสตร์ การ อาหาร)	ตาม โครงสร้าง บริษัท	2.โบนัส
	ประเภทกิจการ ผลิตอาหารและ เครื่องดื่ม	3.พนักงานQC/QA	1	ช/ญ	ไม่ จำกัด	ป.ตรี+ (เทคโนโลยี อาหาร)	ตาม โครงสร้าง บริษัท	3.วันหยุดประจำปี
	โทร. 092 584 5210	4.ธุรการฝ่ายผลิต	1	ช/ญ	ไม่ จำกัด	ไม่จำกัด	ตาม โครงสร้าง บริษัท	4.เบี้ยขยัน
13	บริษัท หวิน จี (ประเทศไทย) จำกัด	1.เจ้าหน้าที่ฝ่ายบุคคล	1	ญ	30+	ปวส+	15,000- 18,000	1.เบี้ยขยัน / โบนัส 2.ประกันสังคม 3.ยูนิฟอร์ม 4.อาหารกลางวัน
	60 ม.7 ต.หนองชุมพล อ.เขาย้อย จ.เพชรบุรี							
	ประเภทกิจการ รีไซเคิลโลหะมีค่า							
	โทร .081 858 5530							
14	ร้านอาหารใต้ คุณเสื่อ	1.แม่ครัว	1	ญ	30-45	ไม่จำกัด	351+	ถ้าสามารถทำอาหารใต้ได้ จะพิจารณาเป็นพิเศษ

	<p>ตรงข้ามวิทยาลัยการอาชีพเขาย้อย ม.5 ต.หนองชุมพล อ.เขาย้อย จ. เพชรบุรี</p> <p>ประเภทกิจการ ร้านอาหาร โทร .099 415 2485</p>							
15	<p><b>บริษัท จีฮวา อินดัสทรีส์ จำกัด</b></p> <p>52 ม.7 ต.หนองชุมพล อ.เขาย้อย จ. เพชรบุรี</p> <p>ประเภทกิจการ ผลิตภัณฑ์สแตนเลส โทร.032 796 251</p>	<p>1.พนักงานคุมเครื่อง</p> <p>2.พนักงานคลังสินค้า</p>	<p>1</p> <p>1</p>	<p>ช</p> <p>ช</p>	<p>20-28</p> <p>20+</p>	<p>ปวช+</p> <p>ไม่จำกัด</p>	<p>380</p> <p>351</p>	<p>1.อาหารฟรี 3 มื้อ</p> <p>2.ประกันสังคม</p> <p>3.บ้านพักพนักงาน</p>

อำเภอบ้านแหลม

ที่	สถานประกอบการ	ตำแหน่ง	จำนวน	เพศ	อายุ	วุฒิ/สาขา	ค่าตอบแทน	รายละเอียด
1	นาเกลือ คุณสมจิต หนูศาสตร์ 39/1 ม.7 ต.บางแก้ว อ.บ้านแหลม จ.เพชรบุรี ประเภทกิจการ นาเกลือ โทร. 094 459 9594	1.พนักงานทำนาเกลือ	5	ไม่จำกัด	18-60	ไม่จำกัด	351	1.มีที่พัก

อำเภอชะอำ

ที่	สถานประกอบการ	ตำแหน่ง	จำนวน	เพศ	อายุ	วุฒิ/สาขา	ค่าตอบแทน	รายละเอียด
1	บริษัท ปาล์มฮิลล์ กอล์ฟ รีสอร์ท แอนด์ คันทรีคลับ จำกัด 1444 ถ.เพชรเกษม ต.ชะอำ อ.ชะอำ จ.เพชรบุรี โทร.062 728 4546	1.HK Supervisor	1	ไม่จำกัด	18-35	ไม่จำกัด	ตามตกลง	1.เครื่องแบบพนักงาน
		2.F&B Supervisor	1	ไม่จำกัด	18-35	ไม่จำกัด	ตามตกลง	2.หอพัก
		3.เจ้าหน้าที่ดูแลพีชไร	1	ญ	18-35	ไม่จำกัด	ตามตกลง	3.ประกันสังคม 4.สวัสดิการกู้ยืมเงิน
2	BYD Phetchaburi EV  ถนนเพชรเกษม ตำบลชะอำ จังหวัดเพชรบุรี โทร.062 441 8781	1.ช่างรถยนต์ไฟฟ้า	2	ไม่จำกัด	18+	ปวช+	ตามตกลง	1.มีประสบการณ์จะพิจารณาเป็นพิเศษ
		2.การตลาดกราฟฟิก	1	ไม่จำกัด	18+	ปวช+	ตามตกลง	2.มีใบขับขี่
		3.ธุรการฝ่ายขาย	1	ไม่จำกัด	18+	ปวช+	ตามตกลง	
		4.ลูกค้าสัมพันธ์	1	ไม่จำกัด	18+	ปวช+	ตามตกลง	
		5.เคลมวารันตรี	1	ไม่จำกัด	18+	ปวช+	ตามตกลง	
3	Eco Cozy Beachfront Resort Chaam  105 ตำบล บางเก่า อำเภอชะอำ จ.เพชรบุรี	1.ผู้จัดการฝ่ายขาย	1	ไม่จำกัด	ไม่จำกัด	ปวช+	ตามตกลง	1.ประกันสังคม / ประกันกลุ่ม
		2.เจ้าหน้าที่บัญชี	1	ไม่จำกัด	ไม่จำกัด	ปวช+	ตามตกลง	2.เครื่องแบบพนักงาน

	ประเภทกิจการ โรงแรม ห้องพัก โทร.063 335 5778	3.พนักงานเสิร์ฟ 4.บาริสต้า 5.พ่อบ้าน	1 1 1	ไม่จำกัด ไม่จำกัด ไม่จำกัด	ไม่ จำกัด ไม่ จำกัด	ไม่จำกัด ไม่จำกัด ไม่จำกัด	ตามตกลง ตามตกลง ตามตกลง	3.อาหาร 1 มื้อ 4.วันหยุดตามประเพณี / พักร้อน
4	<b>บริษัท ฟาร์มเมช จำกัด</b> 30/1 ม.1 ต.ห้วยทรายเหนือ อ. ชะอำ จ.เพชรบุรี ประเภทกิจการ ฟาร์มลูกไก่เนื้อ การ เลี้ยงไก่เนื้อ โทร. 061 865 4994 / 032 706 085	1.จป.วิชาชีพ /จป. เทคนิคชั้นสูง	1	ไม่จำกัด	23+	จป.วิชาชีพ	ตามตกลง	1.ประกันสังคม / ประกัน กลุ่ม 2.เครื่องแบบพนักงาน 3.บ้านพัก/อาหาร 3 มื้อ 4.วันหยุดตามประเพณี / พักร้อน 5.โบนัส
5	<b>แม็คโคร สาขาชะอำ</b> 265 ถ.นราธิป ต.ชะอำ อ.ชะอำ จ.เพชรบุรี โทร.032 897 830 ต่อ 104/105	1.พนักงานจัดออเดอร์ สินค้า 2.พนักงานจัดเรียง สินค้า 3.พนักงานแผนกเบ เกอร์	1 1 1	ไม่จำกัด ไม่จำกัด ไม่จำกัด	20+ 20+ 20+	ม.3+ ม.3+ ม.3+	ตาม โครงสร้าง ~ ตาม โครงสร้าง ~ ตาม โครงสร้าง	1.ค่ารักษาพยาบาล 2.ประกันชีวิต 3.โบนัส

		4.พนักงานแผนก อาหารทะเล	1	ไม่จำกัด	20+	ม.3+	ตาม โครงสร้าง	4.กองทุนสำรองเลี้ยงชีพ
		5.พนักงานตรวจสอบ ใบเสร็จ	1	ไม่จำกัด	20+	ม.3+	ตาม โครงสร้าง	
		6.พนักงานแคชเชียร์	1	ไม่จำกัด	20+	ม.3+	ตาม โครงสร้าง บริษัท	

อำเภอบ้านลาด

ที่	สถานประกอบการ	ตำแหน่ง	จำนวน	เพศ	อายุ	วุฒิ/สาขา	ค่าตอบแทน	รายละเอียด
1	สมภิมย์ แจ่วฮ้อน แคมป์ ต.สมอพลี อ.บ้านลาด จ.เพชรบุรี โทร. 091 779 3656	1.พนักงานเสิร์ฟ	2	ช	18+	ไม่จำกัด	ตามตกลง	1.มีประสบการณ์จะพิจารณาเป็นพิเศษ
2	โรงแรมซูปเปอร์ไฮเวย์ 159 ถ.เพชรเกษม ต.สมอพลี อ.บ้านลาด จ.เพชรบุรี ประเภทกิจการ โรงแรม ห้องพัก โทร.080 579 4665	1.แม่บ้าน 2.พนักงานต้อนรับ	1 1	ญ ไม่จำกัด	30-45 25-40	ไม่จำกัด ปวส+	ตามตกลง ตามตกลง	
3	ชาญชัยเซรามิค สาขาบ้านลาด ถ.เพชรเกษม อ.บ้านลาด จ.เพชรบุรี ประเภทกิจการ จำหน่ายกระเบื้อง แกรนิต สุขภัณฑ์ วัสดุก่อสร้าง โทร.097 959 4449	1.พนักงานคลังสินค้า และจัดส่ง	ไม่ จำกัด	ช	20+	ไม่จำกัด	ตามตกลง	
4	บริษัท ทูเรียนปาล์มเพชรบุรี อินเตอร์กรุ๊ป จำกัด สาขาโรบินสัน ต.สมอพลี อ.บ้านลาด จ.เพชรบุรี ประเภทกิจการ จำหน่ายทุเรียน โทร. 065 656 2785	1.พนักงานขาย	1	ญ	18+	ไม่จำกัด	ตามตกลง	

อำเภอบ้านลาด

ที่	สถานประกอบการ	ตำแหน่ง	จำนวน	เพศ	อายุ	วุฒิ/สาขา	ค่าตอบแทน	รายละเอียด
1	บริษัท P&N Electric Power 229 ต.ท่าคอย อ.ท่ายาง จ.เพชรบุรี ประเภทกิจการ จำหน่ายอุปกรณ์ ไฟฟ้า อุปกรณ์อิเล็กทรอนิกส์ โทร.098 467 7131	1.ช่างไฟฟ้า	1	ช	ไม่จำกัด	ไม่จำกัด	ตามตกลง	1.วันหยุด 2.ประกันสังคม 3.โอที 4.เครื่องแบบพนักงาน

ต่างจังหวัด

ที่	สถานประกอบการ	ตำแหน่ง	จำนวน	เพศ	อายุ	วุฒิ/สาขา	ค่าตอบแทน	รายละเอียด
1	บริษัท ทีเอสอาร์ ลิฟวิ่ง โซลูชั่น 199/3 ม.9 ถ.ผาสุก ต.สีคิ้ว อ.สีคิ้ว จ.นครราชสีมา  ประเภทกิจการ ตัวแทนจำหน่าย ซื้อขาย ให้เช่าซื้อ ให้เช่า โทร. 065 717 8142	1.หัวหน้าทีม	10	ช/ญ	35-50	ม.6+	12,500	1.ประกันสังคม 2.ค่าเช่ารถ 3.ค่าน้ำมัน 4.ค่าคอมมision
2	บ้านคุณ วัลลภ พิพัฒสุวรรณชัย 41/53 ต.หัวหิน อ.หัวหิน จ.ประจวบคีรีขันธ์  ประเภทกิจการ บ้านที่พักอาศัย โทร.097 247 3095 / 097 234 6007	1.แม่บ้านดูแลผู้สูงอายุ	1	ญ	30-45	ไม่จำกัด	450	
3	บริษัท ชุมพรอุตสาหกรรมน้ำมัน ปาล์ม จำกัด (มหาชน)  อ.ท่าแซะ จ.ชุมพร  ประเภทกิจการ ผลิต และจำหน่าย น้ำมันปาล์ม  โทร. 093 612 3805 /077 611 000 ต่อ 135	1.ช่างไฟฟ้า /ช่างยนต์	ไม่ จำกัด	ไม่จำกัด	ไม่ จำกัด	ปวช+	ตามตกลง	

4	<b>บริษัท ฟาร์มเมช จำกัด</b>  46 ถ.เพชรเกษม ต.หัวหิน อ.หัวหิน จ.ประจวบคีรีขันธ์  ประเภทกิจการ แปรรูปผลิตภัณฑ์ไก่ และสุกร  โทร. 061 865 4994	1.คนงานประจำโรง เชือดไก่	4	ช/ญ	18+	ไม่จำกัด	400	1.บ้านพักพนักงาน
		2.ธุรการฟาร์ม	2	ช/ญ	20+	ปวช+	12,000	2.ยูนิฟอร์ม
		3.พนักงานขาย	2	ช/ญ	20+	ป.ตรี+	15,000+	3.ตรวจสอบสุขภาพประจำปี
		4.สัตวบาลไก่เนื้อ	1	ช	20+	ป.ตรี+ สาขาสัตว ศาสตร์	15,000+	4.กองทุนเงินสะสม
		5.สัตวบาลไก่พันธุ์	3	ช	20+	ป.ตรี+ สาขาสัตว ศาสตร์	15,000+	5.กิจกรรมสังสรรค์ประจำปี
		6.พนักงานขับรถ	2	ช	20+	ไม่จำกัด	ตาม โครงสร้าง	
		7.เจ้าหน้าที่ความ ปลอดภัย(จป.)	1	ช/ญ	20+	ป.ตรี+ สาขาอาชี วะอนามัย	15,000+	
		8.ธุรการขาย	1	ช/ญ	20+	ม.6+	12,000	

5	<b>บริษัท ฟาร์มเมช จำกัด</b> 83/2 ม.3 ต.สนามชัย อ.เมือง จ.สุพรรณบุรี ประเภทกิจการ แปรรูปผลิตภัณฑ์ไก่ และสุกร โทร. 061 865 4994	1.ธุรกิจขาย	1	ช/ญ	20+	ม.6+	12,000	1.บ้านพักพนักงาน
		พนักงานขาย	3	ช/ญ	20+	ป.ตรี+	15,000	2.ยูนิฟอร์ม 3.ตรวจสอบสุขภาพประจำปี 4.กองทุนเงินสะสม 5.กิจกรรมสังสรรค์ประจำปี