

รายงานผลการเบิกจ่ายและผลการใช้จ่ายงบประมาณ

ประจำปีงบประมาณ พ.ศ. 2569



ข้อมูล ณ วันที่ 30 พฤศจิกายน พ.ศ. 2568

สำนักงานเลขาธิการกรม

กรมการจัดหางาน

ผลการเบิกจ่ายและใช้จ่ายงบประมาณ ประจำปีงบประมาณ พ.ศ. 2569

ณ วันที่ 30 พฤศจิกายน พ.ศ. 2568

หน่วย : บาท

งบรายจ่าย	พ.ร.บ	จัดสรรถือจ่าย	ผลการเบิกจ่าย		ผลการใช้จ่าย (เบิกจ่าย + ก่อหนี้ผูกพัน)		คงเหลือ
			เป็นเงิน	(%)*	เป็นเงิน	(%)*	เป็นเงิน
ภาพรวม	1,287,968,200	775,560,400.00	162,516,935.08	12.62	219,293,442.98	17.03	1,068,674,757.02
รายจ่ายประจำ	1,092,816,600	584,617,200.00	160,093,339.08	14.65	211,921,266.98	19.39	880,895,333.02
รายจ่ายลงทุน	195,151,600	190,943,200.00	2,423,596.00	1.24	7,372,176.00	3.78	187,779,424.00

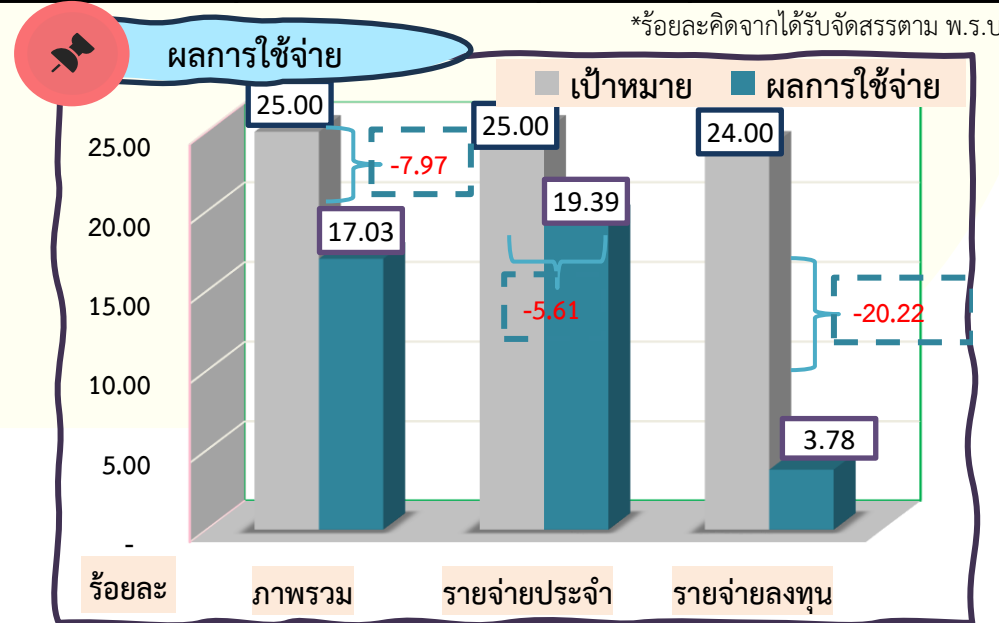
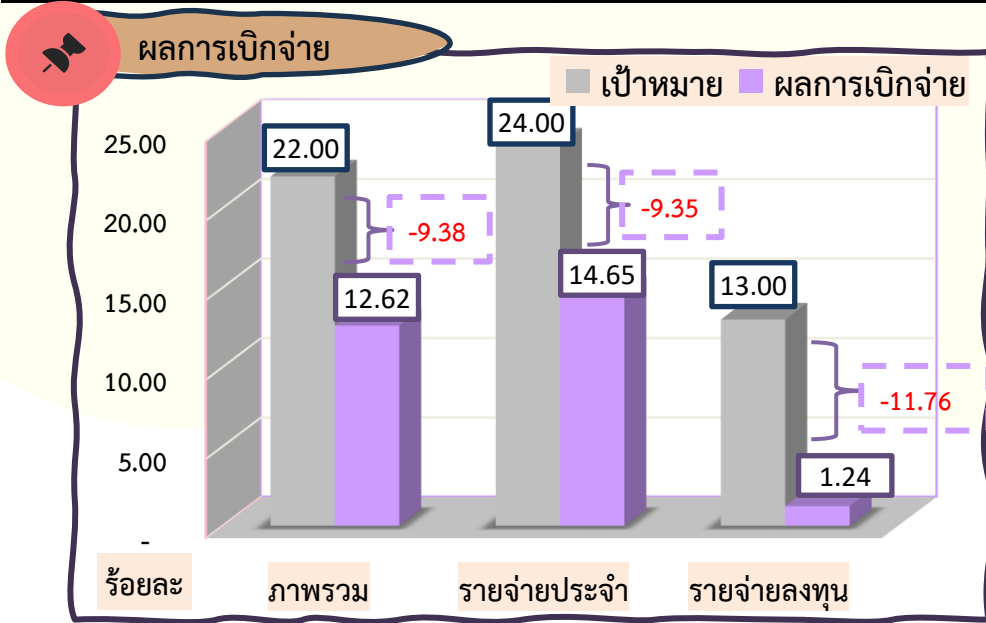

กรมการจัดหางาน
สรุปผลการเบิกจ่ายและใช้จ่ายงบประมาณ ประจำปีงบประมาณ พ.ศ. 2569
ณ วันที่ 30 พฤศจิกายน 2568

ลำดับ	หน่วยงาน	รายจ่ายประจำ			รายจ่ายลงทุน			กรอบได้รับ ประจำปีงบประมาณ พ.ศ. 2569	ได้รับจัดสรรถือจ่าย ในระบบ GFMS	ร้อยละ (%) ที่ได้รับ จัดสรร	รวมผลการเบิกจ่าย	ร้อยละ (%) ตามกรอบที่ได้รับ	ก่อนหักผู้กผัน ทำสัญญา	รวมผลการใช้จ่าย	ร้อยละ (%) ตามกรอบที่ได้รับ	จัดสรรถือจ่าย คงเหลือ
		ได้รับ	เบิกจ่าย	ร้อยละ (%) 24.00	รวมงบประมาณรายจ่ายลงทุน		ร้อยละ (%) 13.00									
					ได้รับ	เบิกจ่าย										
	รวมทั้งสิ้น	584,617,200.00	160,093,339.08	12.43	190,943,200.00	2,423,596.00	1.27	1,287,968,200.00	775,560,400.00	60.22	162,516,935.08	12.62	56,776,507.90	219,293,442.98	17.03	556,266,957.02
1	กรมการจัดหางาน	291,052,000.00	100,508,889.86	34.53	0.00	0.00	0.00	600,720,100.00	291,052,000.00	48.45	100,508,889.86	16.73	0.00	100,508,889.86	16.73	190,543,110.14
2	สำนักผู้ตรวจราชการกรม	739,400.00	156,142.07	21.12	0.00	0.00	0.00	1,256,400.00	739,400.00	58.85	156,142.07	12.43	96,000.00	252,142.07	20.07	487,257.93
3	กลุ่มตรวจสอบภายใน	315,000.00	89,040.82	28.27	0.00	0.00	0.00	570,900.00	315,000.00	55.18	89,040.82	15.60	0.00	89,040.82	15.60	225,959.18
4	กลุ่มพัฒนาระบบบริหาร	375,000.00	49,697.21	13.25	0.00	0.00	0.00	664,500.00	375,000.00	56.43	49,697.21	7.48	58,300.00	107,997.21	16.25	267,002.79
5	สำนักงานเลขาธิการกรม	15,958,950.00	1,968,184.16	12.33	17,981,600.00	25,000.00	0.14	42,588,150.00	33,940,550.00	79.69	1,993,184.16	4.68	6,312,663.00	8,305,847.16	19.50	25,634,702.84
6	กองนิติการ	1,427,800.00	164,588.65	11.53	363,500.00	0.00	0.00	2,952,600.00	1,791,300.00	60.67	164,588.65	5.57	613,800.00	778,388.65	26.36	1,012,911.35
7	กองยุทธศาสตร์และแผนงาน	1,224,800.00	165,166.22	13.49	166,000.00	0.00	0.00	2,408,100.00	1,390,800.00	57.76	165,166.22	6.86	409,300.00	574,466.22	23.86	816,333.78
8	กองพัฒนาระบบบริการจัดหางาน	42,138,400.00	812,872.96	1.93	935,000.00	0.00	0.00	46,822,900.00	43,073,400.00	91.99	812,872.96	1.74	874,870.00	1,687,742.96	3.60	41,385,657.04
9	กองบริหารข้อมูลตลาดแรงงาน	1,053,400.00	149,524.67	14.19	0.00	0.00	0.00	1,839,800.00	1,053,400.00	57.26	149,524.67	8.13	185,540.00	335,064.67	18.21	718,335.33
10	กองส่งเสริมการมีงานทำ	4,862,900.00	370,003.74	7.61	0.00	0.00	0.00	7,070,600.00	4,862,900.00	68.78	370,003.74	5.23	138,300.00	508,303.74	7.19	4,354,596.26
11	สำนักบริหารแรงงานต่างด้าว	1,729,900.00	419,859.81	24.27	1,390,000.00	455,000.00	32.73	4,286,100.00	3,119,900.00	72.79	874,859.81	20.41	160,000.00	1,034,859.81	24.14	2,085,040.19
12	กองบริหารแรงงานไทยไปต่างประเทศ	15,032,250.00	6,241,267.68	41.52	0.00	0.00	0.00	27,386,450.00	15,032,250.00	54.89	6,241,267.68	22.79	1,489,754.60	7,731,022.28	28.23	7,301,227.72
13	กองบริหารทรัพยากรบุคคล	1,330,100.00	520,566.54	39.14	0.00	0.00	0.00	2,029,300.00	1,330,100.00	65.54	520,566.54	25.65	151,621.50	672,188.04	33.12	657,911.96
14	ศูนย์เทคโนโลยีสารสนเทศและการสื่อสาร	11,301,700.00	77,166.88	0.68	153,216,700.00	355,496.00	0.23	179,815,300.00	164,518,400.00	91.49	432,662.88	0.24	14,165,322.00	14,597,984.88	8.12	149,920,415.12
15	กองทะเบียนจัดหางานกลางและคุ้มครองคนหางาน	3,331,400.00	428,784.94	12.87	0.00	0.00	0.00	5,759,300.00	3,331,400.00	57.84	428,784.94	7.45	375,500.00	804,284.94	13.96	2,527,115.06
16	สำนักงานจัดหางานกรุงเทพมหานครพื้นที่ 1	4,880,300.00	176,175.71	3.61	935,000.00	0.00	0.00	6,648,100.00	5,815,300.00	87.47	176,175.71	2.65	3,750,900.00	3,927,075.71	59.07	1,888,224.29
17	สำนักงานจัดหางานกรุงเทพมหานครพื้นที่ 2	2,884,800.00	264,912.81	9.18	935,000.00	0.00	0.00	4,656,400.00	3,819,800.00	82.03	264,912.81	5.69	1,608,452.97	1,873,365.78	40.23	1,946,434.22
18	สำนักงานจัดหางานกรุงเทพมหานครพื้นที่ 3	4,414,000.00	167,417.25	3.79	935,000.00	0.00	0.00	6,273,300.00	5,349,000.00	85.27	167,417.25	2.67	3,101,304.00	3,268,721.25	52.11	2,080,278.75
19	สำนักงานจัดหางานกรุงเทพมหานครพื้นที่ 4	2,964,800.00	173,671.01	5.86	935,000.00	0.00	0.00	4,889,000.00	3,899,800.00	79.77	173,671.01	3.55	1,866,300.00	2,039,971.01	41.73	1,859,828.99
20	สำนักงานจัดหางานกรุงเทพมหานครพื้นที่ 5	3,836,300.00	168,120.09	4.38	0.00	0.00	0.00	4,799,700.00	3,836,300.00	79.93	168,120.09	3.50	2,374,400.00	2,542,520.09	52.97	1,293,779.91
21	สำนักงานจัดหางานกรุงเทพมหานครพื้นที่ 6	2,028,300.00	109,058.00	5.38	0.00	0.00	0.00	2,497,100.00	2,028,300.00	81.23	109,058.00	4.37	1,461,208.00	1,570,266.00	62.88	458,034.00
22	สำนักงานจัดหางานกรุงเทพมหานครพื้นที่ 7	3,679,900.00	395,493.71	10.75	0.00	0.00	0.00	4,297,200.00	3,679,900.00	85.63	395,493.71	9.20	2,753,300.00	3,148,793.71	73.28	531,106.29
23	สำนักงานจัดหางานกรุงเทพมหานครพื้นที่ 8	4,349,500.00	96,726.62	2.22	0.00	0.00	0.00	4,814,000.00	4,349,500.00	90.35	96,726.62	2.01	3,919,839.36	4,016,565.98	83.44	332,934.02
24	สำนักงานจัดหางานกรุงเทพมหานครพื้นที่ 9	3,301,100.00	360,524.90	10.92	0.00	0.00	0.00	4,096,600.00	3,301,100.00	80.58	360,524.90	8.80	2,335,400.00	2,695,924.90	65.81	605,175.10
25	สำนักงานจัดหางานกรุงเทพมหานครพื้นที่ 10	3,908,200.00	401,047.83	10.26	935,000.00	0.00	0.00	5,836,500.00	4,843,200.00	82.98	401,047.83	6.87	2,750,885.70	3,151,933.53	54.00	1,691,266.47
	รวมส่วนกลาง (1-25)	137,068,200.00	13,926,014.28	10.16	178,727,800.00	835,496.00	0.47	974,978,400.00	606,848,000.00	62.24	115,270,400.14	11.82	50,952,961.13	166,223,361.27	17.05	440,624,638.73
26	เบิกแทนกันของกรมพัฒนาฝีมือแรงงาน	235,000.00	0.00	0.00	0.00	0.00	0.00	235,000.00	235,000.00	0.00	0.00	0.00	0.00	0.00	0.00	235,000.00
27	เบิกแทนกันของกรมสวัสดิการและคุ้มครองแรงงาน	235,000.00	0.00	0.00	0.00	0.00	0.00	235,000.00	235,000.00	0.00	0.00	0.00	0.00	0.00	0.00	235,000.00
	รวมงบประมาณเบิกแทนกัน (26+27)	470,000.00	0.00	0.00	0.00	0.00	0.00	470,000.00	470,000.00	0.00	0.00	0.00	0.00	0.00	0.00	470,000.00
	รวมทั้งสิ้น (1-27)	137,538,200.00	13,926,014.28	10.16	178,727,800.00	835,496.00	0.47	975,448,400.00	607,318,000.00	62.26	115,270,400.14	11.82	50,952,961.13	166,223,361.27	17.04	441,094,638.73

***หมายเหตุ :

เป้าหมายการเบิกจ่ายภาพรวม ร้อยละ (%) สีเขียว = 22.00 ↑ , สีเหลือง = 21.00-21.99 □ , สีแดง = 20.99 ↓
 เป้าหมายการใช้จ่ายภาพรวม ร้อยละ (%) สีเขียว = 25.00 ↑ , สีเหลือง = 24.00-24.99 □ , สีแดง = 23.99 ↓

"คนไทย ต้องมีงานทำ"

กรมการจัดหางาน
สรุปผลการเบิกจ่ายและใช้จ่ายงบประมาณ ประจำปีงบประมาณ พ.ศ. 2569
ณ วันที่ 30 พฤศจิกายน 2568

ลำดับ	หน่วยงาน	รายจ่ายประจำ			รายจ่ายลงทุน			กรอบได้รับ ประจำปีงบประมาณ พ.ศ. 2568	ได้รับจัดสรร ในระบบ GFMIS	ร้อยละ (%) ที่ได้รับ จัดสรร	รวมผลการเบิกจ่าย	ร้อยละ (%) ตามกรอบทั้งปี 22.00	กอหนี้ผูกพัน ทำสัญญา	รวมผลการใช้จ่าย (เบิกจ่าย+ผูกพัน)	ร้อยละ (%) ตามกรอบทั้งปี 25.00	จัดสรรถึงจ่าย คงเหลือ
		ได้รับ	เบิกจ่าย	ร้อยละ (%) 24.00	รวมงบประมาณรายจ่ายลงทุน		ร้อยละ (%) 13.00									
					ได้รับ	เบิกจ่าย										
28	สจจ.สมุทรปราการ	3,050,100.00	943,967.57	30.95	188,800.00	188,800.00	100.00	6,132,800.00	3,238,900.00	52.81	1,132,767.57	18.47	500,000.00	1,632,767.57	26.62	1,606,132.43
29	สจจ.นนทบุรี	1,588,050.00	517,725.62	32.60	0.00	0.00	0.00	3,042,350.00	1,588,050.00	52.20	517,725.62	17.02	26,964.00	544,689.62	17.90	1,043,360.38
30	สจจ.ปทุมธานี	2,400,500.00	677,212.00	28.21	0.00	0.00	0.00	4,454,400.00	2,400,500.00	53.89	677,212.00	15.20	0.00	677,212.00	15.20	1,723,288.00
31	สจจ. พระนครศรีอยุธยา	2,505,500.00	684,544.93	27.32	0.00	0.00	0.00	4,790,200.00	2,505,500.00	52.30	684,544.93	14.29	0.00	684,544.93	14.29	1,820,955.07
32	สจจ.อ่างทอง	1,458,700.00	463,470.54	31.77	0.00	0.00	0.00	2,824,500.00	1,458,700.00	51.64	463,470.54	16.41	337,600.00	801,070.54	28.36	657,629.46
33	สจจ.ลพบุรี	1,843,300.00	471,297.58	25.57	719,600.00	0.00	0.00	4,256,600.00	2,562,900.00	60.21	471,297.58	11.07	0.00	471,297.58	11.07	2,091,602.42
34	สจจ.สิงห์บุรี	1,299,200.00	364,468.62	28.05	0.00	0.00	0.00	2,590,200.00	1,299,200.00	50.16	364,468.62	14.07	25,000.00	389,468.62	15.04	909,731.38
35	สจจ.ชัยนาท	1,293,800.00	423,946.81	32.77	87,100.00	87,100.00	100.00	2,589,700.00	1,380,900.00	53.32	511,046.81	19.73	0.00	511,046.81	19.73	869,853.19
36	สจจ.สระบุรี	1,837,700.00	567,942.89	30.91	0.00	0.00	0.00	3,828,200.00	1,837,700.00	48.00	567,942.89	14.84	122,500.00	690,442.89	18.04	1,147,257.11
37	สจจ.ชลบุรี	2,765,600.00	819,926.20	29.65	0.00	0.00	0.00	5,270,000.00	2,765,600.00	52.48	819,926.20	15.56	65,000.00	884,926.20	16.79	1,880,673.80
38	สจจ.ระยอง	3,127,100.00	894,250.48	28.60	0.00	0.00	0.00	6,379,000.00	3,127,100.00	49.02	894,250.48	14.02	138,500.00	1,032,750.48	16.19	2,094,349.52
39	สจจ.จันทบุรี	1,795,400.00	577,962.08	32.19	0.00	0.00	0.00	3,544,000.00	1,795,400.00	50.66	577,962.08	16.31	0.00	577,962.08	16.31	1,217,437.92
40	สจจ.ตราด	1,726,500.00	427,324.40	24.75	0.00	0.00	0.00	3,534,500.00	1,726,500.00	48.85	427,324.40	12.09	639,275.00	1,066,599.40	30.18	659,900.60
41	สจจ.ฉะเชิงเทรา	2,516,400.00	786,054.74	31.24	0.00	0.00	0.00	4,851,400.00	2,516,400.00	51.87	786,054.74	16.20	150,000.00	936,054.74	19.29	1,580,345.26
42	สจจ.ปราจีนบุรี	1,199,700.00	280,515.22	23.38	0.00	0.00	0.00	2,350,100.00	1,199,700.00	51.05	280,515.22	11.94	322,000.00	602,515.22	25.64	597,184.78
43	สจจ.นครนายก	1,484,700.00	447,927.27	30.17	0.00	0.00	0.00	2,900,500.00	1,484,700.00	51.19	447,927.27	15.44	0.00	447,927.27	15.44	1,036,772.73
44	สจจ.สระแก้ว	2,208,650.00	682,435.70	30.90	0.00	0.00	0.00	4,011,450.00	2,208,650.00	55.06	682,435.70	17.01	0.00	682,435.70	17.01	1,526,214.30
45	สจจ.นครราชสีมา	4,559,100.00	1,338,313.59	29.35	0.00	0.00	0.00	7,810,800.00	4,559,100.00	58.37	1,338,313.59	17.13	315,000.00	1,653,313.59	21.17	2,905,786.41
46	สจจ.บุรีรัมย์	2,242,900.00	803,530.16	35.83	0.00	0.00	0.00	4,127,500.00	2,242,900.00	54.34	803,530.16	19.47	0.00	803,530.16	19.47	1,439,369.84
47	สจจ.สุรินทร์	2,133,800.00	603,377.22	28.28	0.00	0.00	0.00	4,298,900.00	2,133,800.00	49.64	603,377.22	14.04	0.00	603,377.22	14.04	1,530,422.78
48	สจจ.ศรีสะเกษ	1,768,500.00	560,422.60	31.69	3,563,000.00	0.00	0.00	6,742,400.00	5,331,500.00	79.07	560,422.60	8.31	50,000.00	610,422.60	9.05	4,721,077.40
49	สจจ.อุบลราชธานี	2,487,500.00	762,859.69	30.67	274,500.00	0.00	0.00	4,992,700.00	2,762,000.00	55.32	762,859.69	15.28	151,000.00	913,859.69	18.30	1,848,140.31
50	สจจ.ยโสธร	1,510,900.00	470,088.16	31.11	83,000.00	83,000.00	100.00	2,922,900.00	1,593,900.00	54.53	553,088.16	18.92	0.00	553,088.16	18.92	1,040,811.84
51	สจจ.ชัยภูมิ	1,868,600.00	560,363.74	29.99	0.00	0.00	0.00	3,620,200.00	1,868,600.00	51.62	560,363.74	15.48	40,265.00	600,628.74	16.59	1,267,971.26
52	สจจ.อำนาจเจริญ	1,520,200.00	422,727.94	27.81	0.00	0.00	0.00	2,888,200.00	1,520,200.00	52.63	422,727.94	14.64	0.00	422,727.94	14.64	1,097,472.06
53	สจจ.หนองบัวลำภู	1,693,100.00	540,744.88	31.94	0.00	0.00	0.00	3,209,700.00	1,693,100.00	52.75	540,744.88	16.85	11,100.00	551,844.88	17.19	1,141,255.12
54	สจจ.ขอนแก่น	2,522,400.00	761,131.50	30.17	0.00	0.00	0.00	4,659,400.00	2,522,400.00	54.14	761,131.50	16.34	0.00	761,131.50	16.34	1,761,268.50
55	สจจ.อุดรธานี	2,561,900.00	823,113.05	32.13	136,500.00	136,500.00	100.00	4,916,600.00	2,698,400.00	54.88	959,613.05	19.52	0.00	959,613.05	19.52	1,738,786.95
56	สจจ.เลย	1,489,800.00	366,892.06	24.63	0.00	0.00	0.00	2,849,200.00	1,489,800.00	52.29	366,892.06	12.88	0.00	366,892.06	12.88	1,122,907.94
57	สจจ.หนองคาย	2,633,600.00	716,317.57	27.20	0.00	0.00	0.00	4,729,100.00	2,633,600.00	55.69	716,317.57	15.15	0.00	716,317.57	15.15	1,917,282.43
58	สจจ.มหาสารคาม	1,506,900.00	397,235.35	26.36	0.00	0.00	0.00	2,752,500.00	1,506,900.00	54.75	397,235.35	14.43	0.00	397,235.35	14.43	1,109,664.65
59	สจจ.ร้อยเอ็ด	1,816,400.00	482,748.06	26.58	2,665,000.00	0.00	0.00	5,936,200.00	4,481,400.00	75.49	482,748.06	8.13	18,000.00	500,748.06	8.44	3,980,651.94
60	สจจ.กาฬสินธุ์	1,640,600.00	591,791.79	36.07	982,000.00	0.00	0.00	4,099,000.00	2,622,600.00	63.98	591,791.79	14.44	0.00	591,791.79	14.44	2,030,808.21

"คนไทย ต้องมีงานทำ"

ลำดับ	หน่วยงาน	รายจ่ายประจำ			รายจ่ายลงทุน			กรอบได้รับ ประจำปีงบประมาณ พ.ศ. 2568	ได้รับจัดสรร ในระบบ GFMS	ร้อยละ (%) ที่ได้รับ จัดสรร	รวมผลการเบิกจ่าย	ร้อยละ (%) ตามรอบทั้งปี		ก่อนหักผูกพัน ทำสัญญา	รวมผลการใช้จ่าย (เบิกจ่าย+ผูกพัน)	ร้อยละ (%) ตามรอบทั้งปี		จัดสรรถึงจ่าย คงเหลือ
		ได้รับ	เบิกจ่าย	ร้อยละ (%) 24.00	รวมงบประมาณรายจ่ายลงทุน		ร้อยละ (%) 13.00					ร้อยละ (%) 22.00				ร้อยละ (%) 25.00		
					ได้รับ	เบิกจ่าย						ร้อยละ (%)	ร้อยละ (%)				ร้อยละ (%)	
61	สจจ.สกลนคร	2,283,800.00	441,098.83	19.31	104,500.00	104,500.00	100.00	4,287,700.00	2,388,300.00	55.70	545,598.83	12.72	0.00	545,598.83	12.72	1,842,701.17		
62	สจจ.นครพนม	1,986,000.00	610,120.70	30.72	0.00	0.00	0.00	3,754,500.00	1,986,000.00	52.90	610,120.70	16.25	0.00	610,120.70	16.25	1,375,879.30		
63	สจจ.มุกดาหาร	1,883,700.00	536,363.44	28.47	0.00	0.00	0.00	3,568,400.00	1,883,700.00	52.79	536,363.44	15.03	0.00	536,363.44	15.03	1,347,336.56		
64	สจจ.บึงกาฬ	1,042,800.00	311,022.33	29.83	490,000.00	0.00	0.00	2,416,600.00	1,532,800.00	63.43	311,022.33	12.87	0.00	311,022.33	12.87	1,221,777.67		
65	สจจ.เชียงใหม่	3,756,900.00	1,033,122.80	27.50	0.00	0.00	0.00	6,987,300.00	3,756,900.00	53.77	1,033,122.80	14.79	0.00	1,033,122.80	14.79	2,723,777.20		
66	สจจ.ลำพูน	1,991,200.00	692,512.62	34.78	265,300.00	265,300.00	100.00	4,085,900.00	2,256,500.00	55.23	957,812.62	23.44	0.00	957,812.62	23.44	1,298,687.38		
67	สจจ.ลำปาง	2,080,800.00	520,528.53	25.02	0.00	0.00	0.00	4,059,800.00	2,080,800.00	51.25	520,528.53	12.82	42,500.00	563,028.53	13.87	1,517,771.47		
68	สจจ.อุดรดิตถ์	1,545,300.00	454,284.94	29.40	0.00	0.00	0.00	2,944,800.00	1,545,300.00	52.48	454,284.94	15.43	0.00	454,284.94	15.43	1,091,015.06		
69	สจจ.แพร่	1,497,700.00	431,586.55	28.82	0.00	0.00	0.00	2,779,800.00	1,497,700.00	53.88	431,586.55	15.53	0.00	431,586.55	15.53	1,066,113.45		
70	สจจ.น่าน	1,728,600.00	490,375.52	28.37	0.00	0.00	0.00	3,530,000.00	1,728,600.00	48.97	490,375.52	13.89	0.00	490,375.52	13.89	1,238,224.48		
71	สจจ.พะเยา	1,709,100.00	503,001.29	29.43	0.00	0.00	0.00	3,265,600.00	1,709,100.00	52.34	503,001.29	15.40	0.00	503,001.29	15.40	1,206,098.71		
72	สจจ.เชียงราย	3,348,300.00	921,850.31	27.53	0.00	0.00	0.00	6,326,100.00	3,348,300.00	52.93	921,850.31	14.57	17,700.00	939,550.31	14.85	2,408,749.69		
73	สจจ.แม่ฮ่องสอน	1,320,400.00	404,339.25	30.62	0.00	0.00	0.00	2,517,000.00	1,320,400.00	52.46	404,339.25	16.06	0.00	404,339.25	16.06	916,060.75		
74	สจจ.นครสวรรค์	2,082,650.00	605,555.62	29.08	0.00	0.00	0.00	4,010,050.00	2,082,650.00	51.94	605,555.62	15.10	0.00	605,555.62	15.10	1,477,094.38		
75	สจจ.อุทัยธานี	1,393,900.00	429,807.20	30.83	0.00	0.00	0.00	2,795,900.00	1,393,900.00	49.86	429,807.20	15.37	6,500.00	436,307.20	15.61	957,592.80		
76	สจจ.กำแพงเพชร	1,433,300.00	349,594.07	24.39	0.00	0.00	0.00	2,792,900.00	1,433,300.00	51.32	349,594.07	12.52	0.00	349,594.07	12.52	1,083,705.93		
77	สจจ.ตาก	2,119,600.00	654,818.23	30.89	0.00	0.00	0.00	4,085,300.00	2,119,600.00	51.88	654,818.23	16.03	18,300.00	673,118.23	16.48	1,446,481.77		
78	สจจ.สุโขทัย	1,938,400.00	604,190.91	31.17	107,200.00	107,200.00	100.00	3,881,800.00	2,045,600.00	52.70	711,390.91	18.33	0.00	711,390.91	18.33	1,334,209.09		
79	สจจ.พิษณุโลก	2,296,250.00	815,846.96	35.53	172,000.00	172,000.00	100.00	4,495,050.00	2,468,250.00	54.91	987,846.96	21.98	5,320.00	993,166.96	22.09	1,475,083.04		
80	สจจ.พิจิตร	1,524,600.00	493,476.73	32.37	410,000.00	0.00	0.00	3,457,700.00	1,934,600.00	55.95	493,476.73	14.27	0.00	493,476.73	14.27	1,441,123.27		
81	สจจ.เพชรบูรณ์	1,865,200.00	602,730.21	32.31	0.00	0.00	0.00	3,528,200.00	1,865,200.00	52.87	602,730.21	17.08	17,000.00	619,730.21	17.57	1,245,469.79		
82	สจจ.ราชบุรี	2,107,500.00	615,226.75	29.19	0.00	0.00	0.00	4,091,000.00	2,107,500.00	51.52	615,226.75	15.04	250,000.00	865,226.75	21.15	1,242,273.25		
83	สจจ.กาญจนบุรี	2,029,700.00	488,252.48	24.06	32,200.00	32,200.00	100.00	4,124,400.00	2,061,900.00	49.99	520,452.48	12.62	659,611.67	1,180,064.15	28.61	881,835.85		
84	สจจ.สุพรรณบุรี	1,858,700.00	553,093.70	29.76	0.00	0.00	0.00	3,627,800.00	1,858,700.00	51.23	553,093.70	15.25	40,000.00	593,093.70	16.35	1,265,606.30		
85	สจจ.นครปฐม	1,865,900.00	545,432.16	29.23	0.00	0.00	0.00	3,698,700.00	1,865,900.00	50.45	545,432.16	14.75	72,500.00	617,932.16	16.71	1,247,967.84		
86	สจจ.สมุทรสาคร	3,382,600.00	895,617.31	26.48	0.00	0.00	0.00	6,714,900.00	3,382,600.00	50.37	895,617.31	13.34	399,193.10	1,294,810.41	19.28	2,087,789.59		
87	สจจ.สมุทรสงคราม	1,389,900.00	419,767.97	30.20	0.00	0.00	0.00	2,791,600.00	1,389,900.00	49.79	419,767.97	15.04	0.00	419,767.97	15.04	970,132.03		
88	สจจ.เพชรบุรี	2,046,800.00	645,168.65	31.52	1,069,700.00	128,500.00	12.01	4,936,500.00	3,116,500.00	63.13	773,668.65	15.67	879,888.00	1,653,556.65	33.50	1,462,943.35		
89	สจจ.ประจวบคีรีขันธ์	1,843,000.00	546,510.98	29.65	60,900.00	0.00	0.00	3,779,700.00	1,903,900.00	50.37	546,510.98	14.46	121,900.00	668,410.98	17.68	1,235,489.02		
90	สจจ.นครศรีธรรมราช	2,234,200.00	640,469.77	28.67	0.00	0.00	0.00	4,349,100.00	2,234,200.00	51.37	640,469.77	14.73	0.00	640,469.77	14.73	1,593,730.23		
91	สจจ.กระบี่	1,802,500.00	525,135.17	29.13	0.00	0.00	0.00	3,546,400.00	1,802,500.00	50.83	525,135.17	14.81	0.00	525,135.17	14.81	1,277,364.83		
92	สจจ.พังงา	1,904,200.00	553,363.20	29.06	0.00	0.00	0.00	3,765,800.00	1,904,200.00	50.57	553,363.20	14.69	0.00	553,363.20	14.69	1,350,836.80		
93	สจจ.ภูเก็ต	2,425,600.00	755,741.97	31.16	160,800.00	0.00	0.00	4,943,100.00	2,586,400.00	52.32	755,741.97	15.29	0.00	755,741.97	15.29	1,830,658.03		
94	สจจ.สุราษฎร์ธานี	2,778,100.00	869,139.78	31.29	83,000.00	83,000.00	100.00	5,422,800.00	2,861,100.00	52.76	952,139.78	17.56	75,000.00	1,027,139.78	18.94	1,833,960.22		
95	สจจ.ระนอง	2,105,400.00	675,773.21	32.10	210,300.00	200,000.00	95.10	4,381,100.00	2,315,700.00	52.86	875,773.21	19.99	11,350.00	887,123.21	20.25	1,428,576.79		
96	สจจ.ชุมพร	1,807,400.00	630,109.71	34.86	0.00	0.00	0.00	3,596,800.00	1,807,400.00	50.25	630,109.71	17.52	18,180.00	648,289.71	18.02	1,159,110.29		
97	สจจ.สงขลา	3,611,300.00	942,508.99	26.10	350,000.00	0.00	0.00	7,835,100.00	3,961,300.00	50.56	942,508.99	12.03	245,000.00	1,187,508.99	15.16	2,773,791.01		
98	สจจ.สตูล	1,458,500.00	422,310.63	28.96	0.00	0.00	0.00	3,045,100.00	1,458,500.00	47.90	422,310.63	13.87	0.00	422,310.63	13.87	1,036,189.37		

"คนไทย ต้องมีงานทำ"

ลำดับ	หน่วยงาน	รายจ่ายประจำ			รายจ่ายลงทุน			กรอบได้รับ ประจำปีงบประมาณ พ.ศ. 2568	ได้รับจัดสรร ในระบบ GFMS	ร้อยละ (%) ที่ได้รับ จัดสรร	รวมผลการเบิกจ่าย	ร้อยละ (%) ตามกรอบทั้งปี		ก่อนนี้ผูกพัน ทำสัญญา	รวมผลการใช้จ่าย (เบิกจ่าย+ผูกพัน)	ร้อยละ (%) ตามกรอบทั้งปี		จัดสรรใช้จ่าย คงเหลือ
		ได้รับ	เบิกจ่าย	ร้อยละ (%) 24.00	รวมงบประมาณรายจ่ายลงทุน		ร้อยละ (%) 13.00					22.00	25.00					
					ได้รับ	เบิกจ่าย												
99	สจจ.ตริง	1,661,400.00	510,192.01	30.71	0.00	0.00	0.00	3,262,600.00	1,661,400.00	50.92	510,192.01	15.64	9,400.00	519,592.01	15.93	1,141,807.99		
100	สจจ.พัทลุง	1,447,600.00	333,859.03	23.06	0.00	0.00	0.00	2,785,000.00	1,447,600.00	51.98	333,859.03	11.99	0.00	333,859.03	11.99	1,113,740.97		
101	สจจ.ปัตตานี	2,042,100.00	490,811.79	24.03	0.00	0.00	0.00	4,007,500.00	2,042,100.00	50.96	490,811.79	12.25	0.00	490,811.79	12.25	1,551,288.21		
102	สจจ.ยะลา	1,751,900.00	536,819.33	30.64	0.00	0.00	0.00	3,425,600.00	1,751,900.00	51.14	536,819.33	15.67	0.00	536,819.33	15.67	1,215,080.67		
103	สจจ.นราธิวาส	2,327,400.00	557,285.41	23.94	0.00	0.00	0.00	4,587,000.00	2,327,400.00	50.74	557,285.41	12.15	0.00	557,285.41	12.15	1,770,114.59		
104	ศูนย์บริหารฯ ภาคตะวันตก	369,200.00	61,224.27	16.58	0.00	0.00	0.00	573,500.00	369,200.00	64.38	61,224.27	10.68	0.00	61,224.27	10.68	307,975.73		
105	ศูนย์บริหารฯ ภาคตะวันออก	308,200.00	99,986.73	32.44	0.00	0.00	0.00	603,700.00	308,200.00	51.05	99,986.73	16.56	0.00	99,986.73	16.56	208,213.27		
106	ศูนย์บริหารฯ ภาคตะวันออกเฉียงเหนือ	356,900.00	61,617.51	17.26	0.00	0.00	0.00	579,100.00	356,900.00	61.63	61,617.51	10.64	0.00	61,617.51	10.64	295,282.49		
107	ศูนย์บริหารฯ ภาคเหนือ	437,800.00	117,290.57	26.79	0.00	0.00	0.00	660,300.00	437,800.00	66.30	117,290.57	17.76	0.00	117,290.57	17.76	320,509.43		
108	ศูนย์บริหารฯ ภาคใต้	257,600.00	26,868.81	10.43	0.00	0.00	0.00	380,000.00	257,600.00	67.79	26,868.81	7.07	22,000.00	48,868.81	12.86	208,731.19		
	รวมส่วนภูมิภาค	156,497,000.00	45,658,434.94	29.18	12,215,400.00	1,588,100.00	13.00	312,989,800.00	168,712,400.00	53.90	47,246,534.94	15.10	5,823,546.77	53,070,081.71	16.96	115,642,318.29		

***หมายเหตุ :

เป้าหมายการเบิกจ่ายภาพรวม ร้อยละ (%) สีเขียว = 22.00 ↑ ,สีเหลือง = 21.00-21.99 ■ ,สีแดง = 20.99 ↓
เป้าหมายการใช้จ่ายภาพรวม ร้อยละ (%) สีเขียว = 25.00 ↑ ,สีเหลือง = 24.00-24.99 ■ ,สีแดง = 23.99 ↓

"คนไทย ต้องมีงานทำ"

ลำดับ	หน่วยงาน	ร้อยละผลการ เบิกจ่ายงบประมาณ	อ้างอิงจาก สรุปผลการ เบิกจ่ายลำดับที่	ลำดับ	หน่วยงาน	ร้อยละผลการ เบิกจ่ายงบประมาณ	อ้างอิงจาก สรุปผลการ เบิกจ่ายลำดับที่
1	กองบริหารทรัพยากรบุคคล	25.65	13	54	สจจ.พังงา	14.69	92
2	สจจ.ลำพูน	23.44	66	55	สจจ.อำนาจเจริญ	14.64	52
3	กองบริหารแรงงานไทยไปต่างประเทศ	22.79	12	56	สจจ.เชียงราย	14.57	72
4	สจจ.พิษณุโลก	21.98	79	57	สจจ.ประจวบคีรีขันธ์	14.46	89
5	สำนักบริหารแรงงานต่างด้าว	20.41	11	58	สจจ.กาฬสินธุ์	14.44	60
6	สจจ.ระนอง	19.99	95	59	สจจ.มหาสารคาม	14.43	58
7	สจจ.ชัยนาท	19.73	35	60	สจจ. พระนครศรีอยุธยา	14.29	31
8	สจจ.อุดรธานี	19.52	55	61	สจจ.พิจิตร	14.27	80
9	สจจ.บุรีรัมย์	19.47	46	62	สจจ.สิงห์บุรี	14.07	34
10	สจจ.ยโสธร	18.92	50	63	สจจ.สุรินทร์	14.04	47
11	สจจ.สมุทรปราการ	18.47	28	64	สจจ.ระยอง	14.02	38
12	สจจ.สุโขทัย	18.33	78	65	สจจ.น่าน	13.89	70
13	ศูนย์บริหารฯ ภาคเหนือ	17.76	107	66	สจจ.สตูล	13.87	98
14	สจจ.สุราษฎร์ธานี	17.56	94	67	สจจ.สมุทรสาคร	13.34	86
15	สจจ.ชุมพร	17.52	96	68	สจจ.เลย	12.88	56
16	สจจ.นครราชสีมา	17.13	45	69	สจจ.บึงกาฬ	12.87	64
17	สจจ.เพชรบูรณ์	17.08	81	70	สจจ.ลำปาง	12.82	67
18	สจจ.นนทบุรี	17.02	29	71	สจจ.สกลนคร	12.72	61
19	สจจ.สระแก้ว	17.01	44	72	สจจ.กาญจนบุรี	12.62	83
20	สจจ.หนองบัวลำภู	16.85	53	73	สจจ.กำแพงเพชร	12.52	76
21	ศูนย์บริหารฯ ภาคตะวันออก	16.56	105	74	สำนักผู้ตรวจราชการกรม	12.43	2
22	สจจ.อ่างทอง	16.41	32	75	สจจ.ปัตตานี	12.25	101
23	สจจ.ขอนแก่น	16.34	54	76	สจจ.นครราชสีมา	12.15	103
24	สจจ.จันทบุรี	16.31	39	77	สจจ.ตราด	12.09	40
25	สจจ.นครพนม	16.25	62	78	สจจ.สงขลา	12.03	97
26	สจจ.ฉะเชิงเทรา	16.20	41	79	สจจ.พัทลุง	11.99	100
27	สจจ.แม่ฮ่องสอน	16.06	73	80	สจจ.ปราจีนบุรี	11.94	42
28	สจจ.ตาก	16.03	77	81	สจจ.ลพบุรี	11.07	33
29	สจจ.เพชรบุรี	15.67	88	82	ศูนย์บริหารฯ ภาคตะวันตก	10.68	104
30	สจจ.ยะลา	15.67	102	83	ศูนย์บริหารฯ ภาคตะวันออกเฉียงเหนือ	10.64	106
31	สจจ.ตรัง	15.64	99	84	สำนักงานจัดหางานกรุงเทพมหานครพื้นที่ 7	9.20	22
32	กลุ่มตรวจสอบภายใน	15.60	3	85	สำนักงานจัดหางานกรุงเทพมหานครพื้นที่ 9	8.80	24
33	สจจ.ชลบุรี	15.56	37	86	สจจ.ศรีสะเกษ	8.31	48
34	สจจ.แพร่	15.53	69	87	สจจ.ร้อยเอ็ด	8.13	59
35	สจจ.ชัยภูมิ	15.48	51	88	กองบริหารข้อมูลตลาดแรงงาน	8.13	9
36	สจจ.นครนายก	15.44	43	89	กลุ่มพัฒนาระบบบริหาร	7.48	4
37	สจจ.อุดรดิตถ์	15.43	68	90	กองทะเบียนจัดหางานกลางและคุ้มครองคนหา	7.45	15
38	สจจ.พะเยา	15.40	71	91	ศูนย์บริหารฯ ภาคใต้	7.07	108
39	สจจ.อุทัยธานี	15.37	75	92	สำนักงานจัดหางานกรุงเทพมหานครพื้นที่ 10	6.87	25
40	สจจ.ภูเก็ต	15.29	93	93	กองยุทธศาสตร์และแผนงาน	6.86	7
41	สจจ.อุบลราชธานี	15.28	49	94	สำนักงานจัดหางานกรุงเทพมหานครพื้นที่ 2	5.69	17
42	สจจ.สุพรรณบุรี	15.25	84	95	กองนิติการ	5.57	6
43	สจจ.ปทุมธานี	15.20	30	96	กองส่งเสริมการมีงานทำ	5.23	10
44	สจจ.หนองคาย	15.15	57	97	สำนักงานเลขานุการกรม	4.68	5
45	สจจ.นครสวรรค์	15.10	74	98	สำนักงานจัดหางานกรุงเทพมหานครพื้นที่ 6	4.37	21
46	สจจ.ราชบุรี	15.04	82	99	สำนักงานจัดหางานกรุงเทพมหานครพื้นที่ 4	3.55	19
47	สจจ.สมุทรสงคราม	15.04	87	100	สำนักงานจัดหางานกรุงเทพมหานครพื้นที่ 5	3.50	20
48	สจจ.มุกดาหาร	15.03	63	101	สำนักงานจัดหางานกรุงเทพมหานครพื้นที่ 3	2.67	18
49	สจจ.สระบุรี	14.84	36	102	สำนักงานจัดหางานกรุงเทพมหานครพื้นที่ 1	2.65	16
50	สจจ.กระบี่	14.81	91	103	สำนักงานจัดหางานกรุงเทพมหานครพื้นที่ 8	2.01	23
51	สจจ.เชียงใหม่	14.79	65	104	กองพัฒนาระบบบริการจัดหางาน	1.74	8
52	สจจ.นครปฐม	14.75	85	105	ศูนย์เทคโนโลยีสารสนเทศและการสื่อสาร	0.24	14
53	สจจ.นครศรีธรรมราช	14.73	90				

การจัดลำดับผลการใช้จ่ายภาครัฐภาพรวม (เรียงลำดับจากมากไปหาน้อย)

ณ วันที่ 30 พฤศจิกายน 2568

ลำดับ	หน่วยงาน	ร้อยละผลการใช้จ่ายงบประมาณ	อ้างอิงจากสรุปผลการใช้จ่ายลำดับที่	ลำดับ	หน่วยงาน	ร้อยละผลการใช้จ่ายงบประมาณ	อ้างอิงจากสรุปผลการใช้จ่ายลำดับที่
1	สำนักงานจัดหางานกรุงเทพมหานครพื้นที่ 8	83.44	23	54	สจจ.จันทบุรี	16.31	39
2	สำนักงานจัดหางานกรุงเทพมหานครพื้นที่ 7	73.28	22	55	กลุ่มพัฒนาระบบบริหาร	16.25	4
3	สำนักงานจัดหางานกรุงเทพมหานครพื้นที่ 9	65.81	24	56	สจจ.นครพนม	16.25	62
4	สำนักงานจัดหางานกรุงเทพมหานครพื้นที่ 6	62.88	21	57	สจจ.ระยอง	16.19	38
5	สำนักงานจัดหางานกรุงเทพมหานครพื้นที่ 1	59.07	16	58	สจจ.แม่ฮ่องสอน	16.06	73
6	สำนักงานจัดหางานกรุงเทพมหานครพื้นที่ 10	54.00	25	59	สจจ.ตรัง	15.93	99
7	สำนักงานจัดหางานกรุงเทพมหานครพื้นที่ 5	52.97	20	60	สจจ.ยะลา	15.67	102
8	สำนักงานจัดหางานกรุงเทพมหานครพื้นที่ 3	52.11	18	61	สจจ.อุทัยธานี	15.61	75
9	สำนักงานจัดหางานกรุงเทพมหานครพื้นที่ 4	41.73	19	62	กลุ่มตรวจสอบภายใน	15.60	3
10	สำนักงานจัดหางานกรุงเทพมหานครพื้นที่ 2	40.23	17	63	สจจ.แพร่	15.53	69
11	สจจ.เพชรบุรี	33.50	88	64	สจจ.นครนายก	15.44	43
12	กองบริหารทรัพยากรบุคคล	33.12	13	65	สจจ.อุดรดิตต์	15.43	68
13	สจจ.ตราด	30.18	40	66	สจจ.พะเยา	15.40	71
14	สจจ.กาญจนบุรี	28.61	83	67	สจจ.ภูเก็ต	15.29	93
15	สจจ.อ่างทอง	28.36	32	68	สจจ.ปทุมธานี	15.20	30
16	กองบริหารแรงงานไทยไปต่างประเทศ	28.23	12	69	สจจ.สงขลา	15.16	97
17	สจจ.สมุทรปราการ	26.62	28	70	สจจ.หนองคาย	15.15	57
18	กองนิติการ	26.36	6	71	สจจ.นครสวรรค์	15.10	74
19	สจจ.ปราจีนบุรี	25.64	42	72	สจจ.สมุทรสงคราม	15.04	87
20	สำนักบริหารแรงงานต่างด้าว	24.14	11	73	สจจ.สิงห์บุรี	15.04	34
21	กองยุทธศาสตร์และแผนงาน	23.86	7	74	สจจ.มุกดาหาร	15.03	63
22	สจจ.ลำพูน	23.44	66	75	สจจ.เชียงราย	14.85	72
23	สจจ.พิษณุโลก	22.09	79	76	สจจ.กระบี่	14.81	91
24	สจจ.นครราชสีมา	21.17	45	77	สจจ.เชียงใหม่	14.79	65
25	สจจ.ราชบุรี	21.15	82	78	สจจ.นครศรีธรรมราช	14.73	90
26	สจจ.ระนอง	20.25	95	79	สจจ.พังงา	14.69	92
27	สำนักผู้ตรวจราชการกรม	20.07	2	80	สจจ.อำนาจเจริญ	14.64	52
28	สจจ.ชัยนาท	19.73	35	81	สจจ.กาฬสินธุ์	14.44	60
29	สจจ.อุดรธานี	19.52	55	82	สจจ.มหาสารคาม	14.43	58
30	สำนักงานเลขาธิการกรม	19.50	5	83	สจจ.พระนครศรีอยุธยา	14.29	31
31	สจจ.บุรีรัมย์	19.47	46	84	สจจ.พิจิตร	14.27	80
32	สจจ.ฉะเชิงเทรา	19.29	41	85	สจจ.สุรินทร์	14.04	47
33	สจจ.สมุทรสาคร	19.28	86	86	กองทะเบียนจัดหางานกลางและคุ้มครองคนหางาน	13.96	15
34	สจจ.สุราษฎร์ธานี	18.94	94	87	สจจ.น่าน	13.89	70
35	สจจ.ยโสธร	18.92	50	88	สจจ.สตูล	13.87	98
36	สจจ.สุโขทัย	18.33	78	89	สจจ.ลำปาง	13.87	67
37	สจจ.อุบลราชธานี	18.30	49	90	สจจ.เลย	12.88	56
38	กองบริหารข้อมูลตลาดแรงงาน	18.21	9	91	สจจ.บึงกาฬ	12.87	64
39	สจจ.สระบุรี	18.04	36	92	ศูนย์บริหารฯ ภาคใต้	12.86	108
40	สจจ.ชุมพร	18.02	96	93	สจจ.สกลนคร	12.72	61
41	สจจ.นนทบุรี	17.90	29	94	สจจ.กำแพงเพชร	12.52	76
42	ศูนย์บริหารฯ ภาคเหนือ	17.76	107	95	สจจ.ปัตตานี	12.25	101
43	สจจ.ประจวบคีรีขันธ์	17.68	89	96	สจจ.นราธิวาส	12.15	103
44	สจจ.เพชรบูรณ์	17.57	81	97	สจจ.พัทลุง	11.99	100
45	สจจ.หนองบัวลำภู	17.19	53	98	สจจ.ลพบุรี	11.07	33
46	สจจ.สระแก้ว	17.01	44	99	ศูนย์บริหารฯ ภาคตะวันตก	10.68	104
47	สจจ.ชลบุรี	16.79	37	100	ศูนย์บริหารฯ ภาคตะวันออกเฉียงเหนือ	10.64	106
48	สจจ.นครปฐม	16.71	85	101	สจจ.ศรีสะเกษ	9.05	48
49	สจจ.ชัยภูมิ	16.59	51	102	สจจ.ร้อยเอ็ด	8.44	59
50	ศูนย์บริหารฯ ภาคตะวันออก	16.56	105	103	ศูนย์เทคโนโลยีสารสนเทศและการสื่อสาร	8.12	14
51	สจจ.ตาก	16.48	77	104	กองส่งเสริมการมีงานทำ	7.19	10
52	สจจ.สุพรรณบุรี	16.35	84	105	กองพัฒนาระบบบริการจัดหางาน	3.60	8
53	สจจ.ขอนแก่น	16.34	54				

"คนไทย ต้องมีงานทำ"