

# วารสาร

## จัดหางานจังหวัดฉะเชิงเทรา ประจำเดือนธันวาคม

"คนไทย ต้องมีงานทำ"

- สถานการณ์ตลาดแรงงาน
- ตำแหน่งงานว่าง
- สถานการณ์แรงงานต่างด้าว
- สถานการณ์แรงงานไทยไปทำงานต่างประเทศ
- ข่าวประชาสัมพันธ์

TRAVEL



สำนักงานจัดหางานจังหวัดฉะเชิงเทรา

80/14-15 ม.2 ถ.สิริโสธร ต.โสธร อ.เมืองฉะเชิงเทรา จ.ฉะเชิงเทรา 24000

โทรศัพท์ 0-3851-4842-3, 08-8202-1265-6

โทรสาร 0-3851-5106



# สำนักงานจัดหางานจังหวัดฉะเชิงเทรา

## CHACHOENSAO PROVINCIAL EMPLOYMENT OFFICE

วารสารจัดหางานจังหวัดฉะเชิงเทรา ประจำเดือนธันวาคม 2568  
นำเสนอข้อมูลข่าวสารด้านแรงงาน สถานการณ์ตลาดแรงงาน อาชีพอิสระ  
ตำแหน่งงานว่าง ผ่านทางเว็บไซต์ และทางเพจ Facebook สำนักงาน  
จัดหางานจังหวัดฉะเชิงเทรา หรือผ่านทางคิวอาร์โค้ด



### สารบัญ

สถานการณ์ตลาดแรงงาน จังหวัดฉะเชิงเทรา	2-3
ตำแหน่งงานว่างประจำเดือน ธันวาคม 2568	4
สถานการณ์แรงงานต่างด้าว	5
สถานการณ์แรงงานไทยไปทำงาน ต่างประเทศ	6
ฝ่ายคุ้มครองคนหางานและควบคุม การทำงานของคนต่างด้าว	7
ข่าวประชาสัมพันธ์	8-9
กิจกรรมประจำเดือนพฤศจิกายน	10-21
สารหน้ารัฐ	22-24

### กองบรรณาธิการ

#### ผู้อำนวยการ

นายนพพร กรังพานิช

#### บรรณาธิการ

นางสาวสุพรรณษา เนื้อแก้ว

#### คณะผู้จัดทำ

นายนพพร กรังพานิช

นางภัทรวดี ชญุชชัยภัทร

นางสาวสุพรรณษา เนื้อแก้ว

# สถานการณ์ตลาดแรงงาน จังหวัดฉะเชิงเทรา

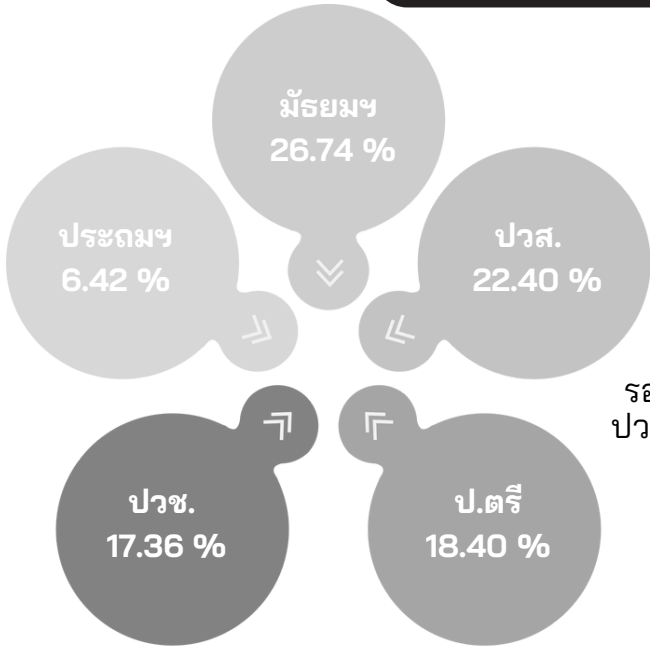

**ความต้องการแรงงาน 576 อัตรา**  
**ของนายจ้างสถานประกอบการ**  
**จำแนกตามวุฒิการศึกษา**

**อันดับแรก มัธยมศึกษา 154 อัตรา**  
 รองลงมา ปวส. 129 อัตรา ปริญญาตรี 106 อัตรา  
 ปวช. 100 อัตรา ประถมศึกษา 37 อัตรา **ตามลำดับ**



**ผู้สมัครงาน 348 คน**  
**จำแนกตามวุฒิการศึกษา**

**อันดับแรก มัธยมศึกษา 242 คน**  
 รองลงมา ประถมศึกษา 36 คน ปริญญาตรี 32 คน  
 ปวส. 20 คน ปวช. 18 คน **ตามลำดับ**

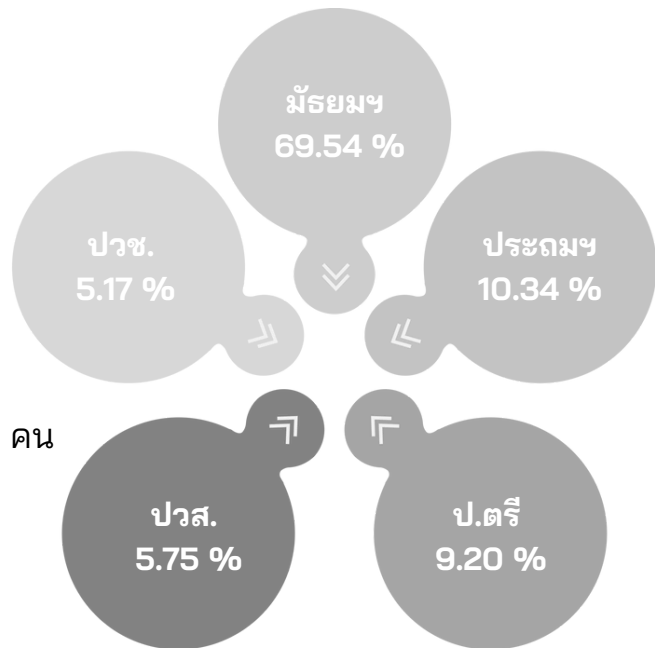

**การบรรจู้งาน 266 คน**  
**จำแนกตามวุฒิการศึกษา**

**อันดับแรก มัธยมศึกษา 172 คน**  
 รองลงมา ปริญญาตรี 46 ปวส. 26 คน  
 ประถมศึกษา 12 คน ปวช. 10 คน **ตามลำดับ**

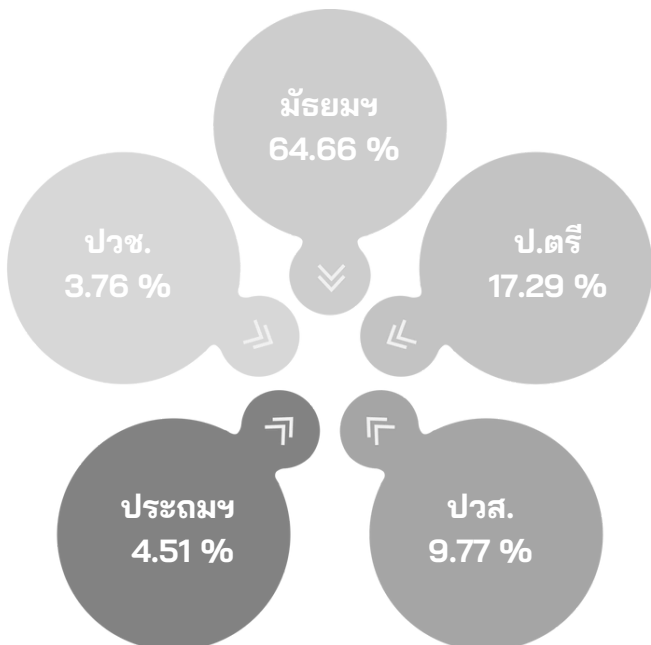
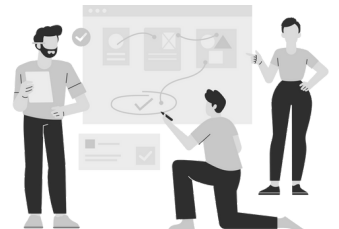

# การให้บริการจัดหางานในประเทศ

## ตำแหน่งงานที่นายจ้าง ต้องการมากที่สุด



## ตำแหน่งงานที่มี ผู้สมัครงานมากที่สุด

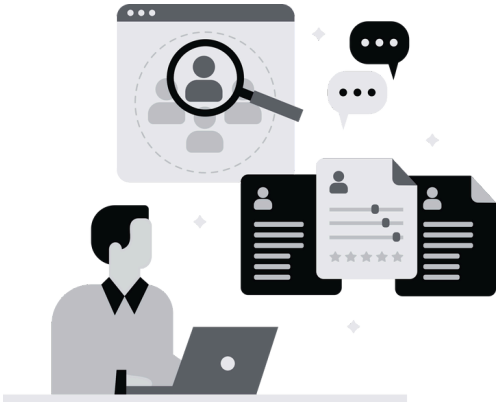

## ตำแหน่งงานที่ผู้สมัครงาน ได้รับการบรรจุงานมากที่สุด



# ตำแหน่งงานว่าง ประจำเดือนธันวาคม 2568



เว็บไซต์สำนักงานจัดหางานจังหวัดฉะเชิงเทรา  
“หัวข้อ..ข่าวประกาศรับสมัครงาน”



สแกน QR code  
เพื่อติดตามตำแหน่งงานว่าง



เพจเฟซบุ๊ก  
สำนักงานจัดหางานจังหวัดฉะเชิงเทรา

สแกน QR code  
เพื่อติดตามตำแหน่งงานว่าง



Scan Me





กรมการจัดหางาน

# สถานการณ์แรงงานต่างด้าว จังหวัดฉะเชิงเทรา ประจำเดือนพฤศจิกายน 2568



นายจ้าง 7,512 ราย

คนต่างด้าว 74,302 คน



นายจ้าง  
556 ราย

คนต่างด้าวทั่วไป  
1,649 คน

✿ มาตรา 59 (ชั่วคราว)  
860 คน

✿ มาตรา 61 (ความจำเป็นเร่งด่วน)  
8 คน

✿ มาตรา 62 (BOI / กนอ)  
559 คน

✿ มาตรา 63/1 (คนบนพื้นที่สูง)  
222 คน

นายจ้าง  
7,128 ราย

คนต่างด้าวตามมติ ครม.  
72,653 คน

✿ นำเข้า MOU  
14,493 คน

✿ มติ 5 ก.ค. 2565  
16,443 คน

✿ มติ 3 ต.ค. 2566  
9,615 คน

✿ มติ 24 ก.ย. 2567  
(ไม่มีสถานะถูกต้องตามกฎหมาย)  
19,806 คน

✿ มติ 24 ก.ย. 2567/4 ก.พ. 2568  
/8 ก.ค. 2568 (ต่ออายุ)  
12,296 คน

\*\*\*หมายเหตุ : นายจ้าง/สถานประกอบการมีการจ้างแรงงานต่างด้าวทั้ง 2 กลุ่ม

# สถานการณ์แรงงานไทยไปทำงานต่างประเทศ จังหวัดฉะเชิงเทรา ประจำเดือนพฤศจิกายน 2568



## แรงงานไทยในจังหวัดฉะเชิงเทราที่ได้รับอนุญาต ให้เดินทางไปทำงานต่างประเทศ

### คนหางานลงทะเบียนไปทำงานต่างประเทศ



จำนวน 2 คน



จำนวน 10 คน

### แจ้งการเดินทางด้วยตนเอง



จำนวน 0 คน



จำนวน 1 คน

### แจ้งการเดินทางกลับ (Re-entry)



จำนวน 5 คน



จำนวน 1 คน

### นายจ้างส่งลูกจ้างไปทำงาน-ฝึกงาน



จำนวน 0 คน



จำนวน 1 คน

## ประเทศและตำแหน่งงานที่มีการเดินทางไปทำงานต่างประเทศ



ญี่ปุ่น  
1 คน



เกาหลีใต้  
1 คน



พนักงาน  
1 คน



ช่างเชื่อม  
3 คน



อินโดนีเซีย  
1 คน



ไต้หวัน  
2 คน



คนงานเกษตร  
1 คน



นวดแผนไทย  
1 คน



อื่นๆ  
2 คน



อื่นๆ  
1 คน



# การตรวจสอบการทำงานของ คนต่างด้าว ประจำเดือนพฤศจิกายน 2568

ตรวจสอบนายจ้าง / สถานประกอบการ



การดำเนินคดี นายจ้าง/สถานประกอบการ/แรงงานต่างด้าว

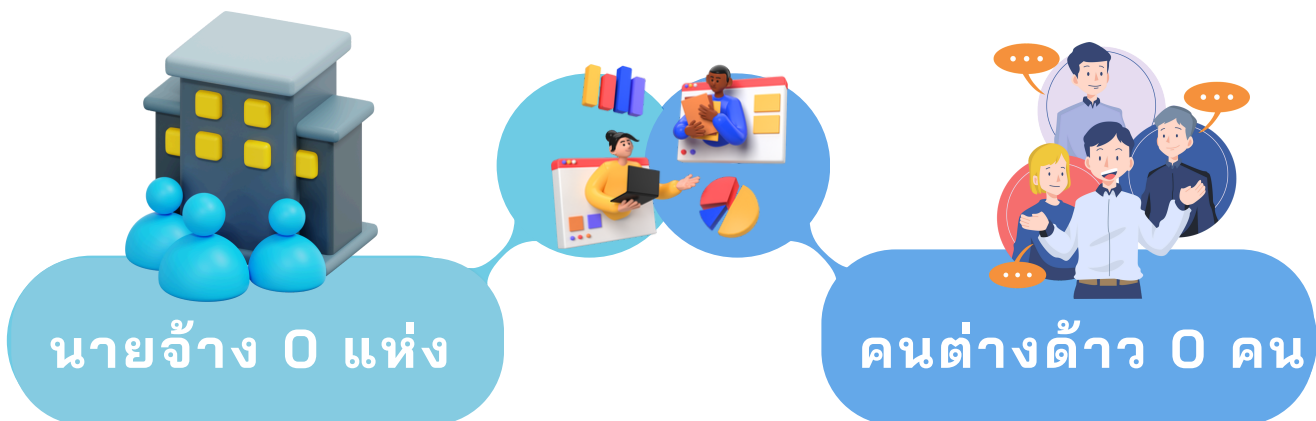

# ข้อมูลข่าวสาร ประชาสัมพันธ์

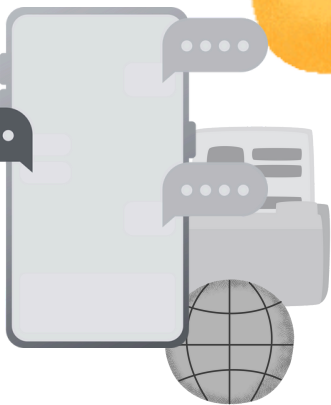



ประกาศกรมการจัดหางาน

เรื่อง รายชื่อผู้ผ่านการสอบคัดเลือกเพื่อไปทำงานในเขตบริหารพิเศษมาเก๊า  
กับนายจ้างบริษัท บริษัท COD Resorts Limited (ครั้งที่ ๒/๒๕๖๗) เพิ่มเติม

ตามที่กรมการจัดหางานได้ออกประกาศ เรื่อง รับสมัครคนหางานเพื่อไปทำงานในเขตบริหารพิเศษ  
มาเก๊า กับนายจ้างบริษัท บริษัท COD Resorts Limited (ครั้งที่ ๒/๒๕๖๗) เพิ่มเติม ลงวันที่ ๑๓ ธันวาคม พ.ศ. ๒๕๖๗  
โดยรับสมัครคนหางานรวมจำนวน ๑๐ ตำแหน่ง ๘๕ อัตรา ระหว่างวันที่ ๑๖ ธันวาคม ๒๕๖๗ - ๖ มกราคม ๒๕๖๘  
และบริษัทได้แจ้งรายชื่อผู้ผ่านการคัดเลือกให้กรมการจัดหางานทราบแล้ว นั้น

กรมการจัดหางานจึงประกาศรายชื่อผู้ผ่านการคัดเลือกเพื่อไปทำงานในเขตบริหารพิเศษ  
มาเก๊า กับนายจ้างบริษัท บริษัท COD Resorts Limited (ครั้งที่ ๒/๒๕๖๗) เพิ่มเติม จำนวน ๑ คน คือ MISS KUSUMA IAMSRI  
ตำแหน่ง พนักงานบริการอาหารและเครื่องดื่ม

ทั้งนี้ กรมการจัดหางานจะแจ้งรายละเอียดเพิ่มเติมให้ผู้ผ่านการคัดเลือกรับทราบทางโทรศัพท์  
เพื่อดำเนินการจัดเตรียมเอกสารส่งให้นายจ้างใช้ประกอบการยื่นขอวีซ่าในเขตบริหารพิเศษมาเก๊า ต่อไป

ประกาศ ณ วันที่ ๒๕ พฤศจิกายน พ.ศ. ๒๕๖๘

(นายสมชาย มรกตศิริวรรณ)

ผู้ตรวจราชการกระทรวงแรงงาน รักษาการแทน  
อธิบดีกรมการจัดหางาน

# ประมวลภาพกิจกรรม ประจำเดือนพฤศจิกายน 2568





# งานกิจกรรม จัดหางานจังหวัดฉะเชิงเทรา

พิธีบำเพ็ญกุศล สวดพระอภิธรรม เพื่ออุทิศถวายพระราชกุศลแด่  
สมเด็จพระนางเจ้าสิริกิติ์พระบรมราชินีนาถ พระบรมราชชนนีพันปีหลวง



สำนักงานจัดหางานจังหวัดฉะเชิงเทรา โดยนายนพพร กรังพานิช นักวิชาการแรงงานชำนาญการ  
รักษาการในตำแหน่ง นักวิชาการแรงงานชำนาญการพิเศษ รักษาการแทน จัดหางานจังหวัด  
ฉะเชิงเทรา พร้อมด้วยเจ้าหน้าที่สำนักงานจัดหางานจังหวัดฉะเชิงเทรา เข้าร่วมพิธีบำเพ็ญกุศล สวด-  
พระอภิธรรม เพื่ออุทิศถวายพระราชกุศลแด่สมเด็จพระนางเจ้าสิริกิติ์พระบรมราชินีนาถ พระบรมราช-  
ชนนีพันปีหลวง ณ อาคารอเนกประสงค์พระธรรมมังคลาจารย์ ชั้น 2 วัดโสธรวรารามวรวิหาร ตำบล  
หน้าเมือง อำเภอเมือง จังหวัดฉะเชิงเทรา

# งานกิจกรรม จัดหางานจังหวัดฉะเชิงเทรา

## โครงการเตรียมความพร้อมแก่กลุ่มเป้าหมายก่อนเข้าสู่ตลาดแรงงาน “กิจกรรมเพิ่มอาชีพ เพิ่มรายได้”



สำนักงานจัดหางานจังหวัดฉะเชิงเทรา อำนวยกรโดยนายณนพพร กรังพานิช นักวิชาการแรงงานชำนาญการ รักษาการในตำแหน่ง นักวิชาการแรงงานชำนาญการพิเศษ รักษาการแทน จัดหางานจังหวัดฉะเชิงเทรา มอบหมายให้เจ้าหน้าที่กลุ่มงานส่งเสริมการมีงานทำ จัดโครงการเตรียมความพร้อมแก่กลุ่มเป้าหมายก่อนเข้าสู่ตลาดแรงงาน “กิจกรรมเพิ่มอาชีพ เพิ่มรายได้” การทำแยมผลไม้ และน้ำผลไม้จากผลผลิตทางการเกษตร ณ วิสาหกิจชุมชนเกษตรปลอดภัยสูง เลขที่ 77/1 หมู่ที่ 1 ตำบลท่าพลับ อำเภอบ้านโพธิ์ จังหวัดฉะเชิงเทรา โดยมีกิจกรรมภายในงาน ดังนี้ คือ



- 1.การบรรยายให้ความรู้ในหัวข้อ “การสร้างมาตรฐานสินค้าและบรรจุภัณฑ์” โดยนายอัมรินทร์ วันทนา นักวิเคราะห์นโยบายและแผนงาน จากสำนักงานอุตสาหกรรมจังหวัดฉะเชิงเทรา
- 2.การบรรยายให้ความรู้ในหัวข้อ “การพัฒนารูปแบบผลิตภัณฑ์และการค้าออนไลน์” โดยนายชัยวุฒิ ชูแสง พัฒนาการอำเภอบ้านโพธิ์ จากสำนักงานพัฒนาชุมชนอำเภอบ้านโพธิ์
- 3.การบรรยายให้ความรู้ในหัวข้อ “การจัดทำบัญชีเบื้องต้น การคิดต้นทุนและกำไร” โดยคุณดวงพร ฤทธิเรือง นักวิชาการตรวจสอบบัญชีปฏิบัติการ จากสำนักงานตรวจบัญชีสหกรณ์ฉะเชิงเทรา
- 4.การบรรยาย ฝึกอบรมพร้อมปฏิบัติจริง การทำแยมผลไม้ และน้ำผลไม้จากผลผลิตทางการเกษตร โดยนางสาวปศุณา บุญก่อเกื้อ มีผู้เข้าร่วมกิจกรรมทั้งสิ้น จำนวน 20 คน เป็นเพศชาย 6 คน เพศหญิง 14 คน มีข้อเสนอแนะในการจัด “กิจกรรมเพิ่มอาชีพ เพิ่มรายได้” ว่าเป็นกิจกรรมที่ดี ทำให้มีความรู้และได้นำวัตถุดิบที่มีในท้องถิ่น เพื่อให้เกิดประโยชน์ สามารถต่อยอดสร้างรายได้เสริมที่ยั่งยืนได้ในอนาคต



# งานกิจกรรม จัดหางานจังหวัดฉะเชิงเทรา

พิธีประกาศผลและมอบรางวัลการแข่งขันทักษะ  
การบริการลูกค้าโตโยต้า รอบชิงชนะเลิศ ครั้งที่ 47 ประจำปี 2568



สำนักงานจัดหางานจังหวัดฉะเชิงเทรา อำนวยการโดย นายพนพร กรังพานิช นักวิชาการแรงงานชำนาญการ รักษาการในตำแหน่งนักวิชาการแรงงานชำนาญการพิเศษ รักษาราชการแทนจัดหางานจังหวัดฉะเชิงเทรา และเจ้าหน้าที่กลุ่มงานส่งเสริมการมีงานทำ ได้เข้าร่วมในพิธีประกาศผลและมอบรางวัลการแข่งขันทักษะการบริการลูกค้าโตโยต้า รอบชิงชนะเลิศ ครั้งที่ 47 ประจำปี 2568 ณ ศูนย์การศึกษาและฝึกอบรมโตโยต้า ถนนสุขุมวิทวงศ์ ตำบลคลองนครเนื่องเขต อำเภอเมืองฉะเชิงเทรา จังหวัดฉะเชิงเทรา โดยมีนางสาวฉัตรประอร นิยม ผู้ว่าราชการจังหวัดฉะเชิงเทรา เป็นประธานในพิธี





# งานกิจกรรม จัดหางานจังหวัดฉะเชิงเทรา

## Job Fair มหกรรมสร้างงานและเส้นทางสู่อาชีพ2026 @สระแก้ว



สำนักงานจัดหางานจังหวัดฉะเชิงเทรา อำนวยการโดยนายณนพพร กรังพานิช นักวิชาการแรงงานชำนาญการ รักษาการในตำแหน่ง นักวิชาการแรงงานชำนาญการพิเศษ รักษาการราชการแทน จัดหางานจังหวัดฉะเชิงเทรา และเจ้าหน้าที่กลุ่มงานส่งเสริมการมีงานทำ เข้าร่วมเป็นเกียรติในพิธีเปิดงาน “Job Fair มหกรรมสร้างงานและเส้นทางสู่อาชีพ2026 @สระแก้ว” ณ หอประชุมองค์การบริหารส่วนจังหวัดสระแก้ว



โดยมีนางสาวตรีณัฐ เทียนทอง รัฐมนตรีว่าการกระทรวงแรงงาน เป็นประธานเปิดงาน พร้อมด้วย นางพัชรี ศาลาศิลป์ รองผู้ว่าราชการจังหวัดสระแก้ว ผู้บริหารระดับสูงกระทรวงแรงงาน หน่วยงานภาครัฐ อาสาสมัครแรงงาน บัณฑิตแรงงาน ผู้นำชุมชน และประชาชนเข้าร่วมงานจำนวนมาก กิจกรรมภายในงานประกอบด้วย การเปิดรับสมัครงาน จากสถานประกอบการชั้นนำทั้งในและนอกจังหวัด การรับสมัครงานไปทำงานต่างประเทศ นิทรรศการแนะแนวอาชีพ การเรียนรู้เส้นทางอาชีพผ่านระบบ Virtual Reality (VR) การบรรยายพิเศษด้านเทคนิคเพื่อเตรียมตัวทำงานและฝึกงาน ต่างประเทศ การแบ่งปันเส้นทางสู่ความสำเร็จจากแรงงานต้นแบบ รวมถึงการจำหน่ายสินค้าผู้ประกอบการอาชีพอิสระ



# งานกิจกรรม จัดหางานจังหวัดฉะเชิงเทรา

## มหกรรมสินค้า OTOP ทั่วไทย & SME



สำนักงานจัดหางานจังหวัดฉะเชิงเทรา โดยนายพนพร กรังพานิช นักวิชาการแรงงานชำนาญการ รักษาการในตำแหน่ง นักวิชาการแรงงานชำนาญการพิเศษ รักษาการแทนจัดหางานจังหวัดฉะเชิงเทรา มอบหมายให้ เจ้าหน้าที่ฝ่ายส่งเสริมการมีงานทำ ร่วมเป็นเกียรติในพิธีเปิดและร่วมกิจกรรมรณรงค์ยุติความรุนแรงต่อเด็ก สตรี และบุคคลในครอบครัว ประจำปี 2568 ภายใต้แนวคิด “ยุติความรุนแรงทางดิจิทัล เพื่อสตรีและเด็กผู้หญิง” ณ สถานที่จัดงาน “มหกรรมสินค้า OTOP ทั่วไทย & SME” (บริเวณสนามยิงปืนค่ายศรีโสธร) โดยมีนายพีรพล ลือล่า ปลัดจังหวัดฉะเชิงเทรา เป็นประธานในพิธี

# งานกิจกรรม จัดหางานจังหวัดฉะเชิงเทรา

โครงการสร้างงาน สร้างอาชีพให้กลุ่มเปราะบาง ประจำปีงบประมาณ พ.ศ. 2569  
 “ กิจกรรมส่งเสริมการประกอบอาชีพอิสระให้ผู้สูงอายุ”  
 รุ่นที่ 1/2569 สืบสานภูมิปัญญาเครื่องแกง สร้างรายได้ผู้สูงอายุ



สำนักงานจัดหางานจังหวัดฉะเชิงเทรา อำนวยการโดยนายณนพพร กรังพานิช นักวิชาการแรงงานชำนาญการ รักษาการในตำแหน่ง นักวิชาการแรงงานชำนาญการพิเศษ รักษาการราชการแทน จัดหางานจังหวัดฉะเชิงเทรา มอบหมายให้เจ้าหน้าที่กลุ่มงานส่งเสริมการมีงานทำ จัดโครงการสร้างงาน สร้างอาชีพให้กลุ่มเปราะบาง ประจำปีงบประมาณ พ.ศ. 2569 “ กิจกรรมส่งเสริมการประกอบอาชีพอิสระให้ผู้สูงอายุ” รุ่นที่ 1/2569 สืบสานภูมิปัญญาเครื่องแกง สร้างรายได้ผู้สูงอายุ ณ ศูนย์การเรียนรู้ไร่นาสวนผสม (นาป่าฝน) หมู่ที่ 3 ตำบลแหลมประดู่ อำเภอบ้านโพธิ์ จังหวัดฉะเชิงเทรา โดยมีกิจกรรมภายในงาน ดังนี้



1. การบรรยายให้ความรู้ในหัวข้อ “ความรู้พื้นฐานทางด้านเทคโนโลยีสู่การทำงานและการตลาดแบบออนไลน์” โดย นายชัยวุฒิ ชูแสง พัฒนาการอำเภอบ้านโพธิ์ จากสำนักงานพัฒนาชุมชนอำเภอบ้านโพธิ์
  2. การบรรยายให้ความรู้ในหัวข้อ “การจัดทำบัญชีเบื้องต้น การคิดต้นทุนและกำไร” โดยนางสาวกุลจิรา ปรีเจริญ นักวิชาการตรวจสอบบัญชีชำนาญการ จากสำนักงานตรวจบัญชีสหกรณ์ฉะเชิงเทรา
  3. การบรรยายให้ความรู้ในหัวข้อ “ส่งเสริมการมีงานทำและการประกอบอาชีพอิสระ” โดยนางสาวจันทนิภา คงทัต นักวิชาการแรงงาน จากสำนักงานจัดหางานจังหวัดฉะเชิงเทรา
  4. การบรรยาย ฝึกอบรมพร้อมปฏิบัติจริงในหัวข้อ “สืบสานภูมิปัญญาเครื่องแกง สร้างรายได้ผู้สูงอายุ” โดยนางฉัตรชนก ชูแดง
- ซึ่งมีผู้เข้าร่วมกิจกรรมทั้งสิ้น จำนวน 15 คน เป็นเพศชาย จำนวน 1 คน และเพศหญิง จำนวน 14 คน



# งานกิจกรรม จัดหางานจังหวัดฉะเชิงเทรา

## โครงการฝึกอบรมเจ้าหน้าที่ศูนย์ร่วมบริการช่วยเหลือแรงงานต่างด้าว



สำนักงานจัดหางานจังหวัดฉะเชิงเทรา โดย นายพนพร กรังพานิช นักวิชาการแรงงานชำนาญการ รักษาการในตำแหน่งนักวิชาการแรงงานชำนาญการพิเศษ เข้าร่วมเป็น กระบวนกร (Facilitator) ในโครงการฝึกอบรมเจ้าหน้าที่ศูนย์ร่วมบริการช่วยเหลือแรงงานต่างด้าว หัวข้อ “การคัดกรองกรณีแรงงานบังคับและการค้ามนุษย์ด้านแรงงาน” จัดโดยกรมการจัดหางาน ร่วมกับ มูลนิธิไอเจเอ็ม (IJM) ระหว่างวันที่ 27-28 พฤศจิกายน 2568 ณ โรงแรมโดมอนด์ พลาซ่า จังหวัดสุราษฎร์ธานี การได้รับเชิญเป็นกระบวนกรในครั้งนี้ เนื่องจากเป็นผู้ผ่านหลักสูตร Training of Trainers (ToT) และมีความรู้ ความเชี่ยวชาญด้านการอำนวยความสะดวกการเรียนรู้ โดยปฏิบัติการที่สำคัญ ได้แก่ การทบทวนองค์ความรู้ การสนับสนุนกิจกรรมตามโมดูลการอบรม และให้คำแนะนำเชิงปฏิบัติแก่ผู้เข้าร่วม เพื่อเสริมสร้างความเข้าใจเกี่ยวกับแรงงานบังคับ มาตรฐานการปฏิบัติงาน (SOP) และกลไกส่งต่อระดับชาติ (NRM) ซึ่งเป็นประโยชน์อย่างยิ่งต่อการพัฒนาศักยภาพเจ้าหน้าที่ในการดำเนินงานด้านแรงงานในพื้นที่ให้มีประสิทธิภาพมากยิ่งขึ้น

# ฝ่ายส่งเสริมการดำเนินงานทำ

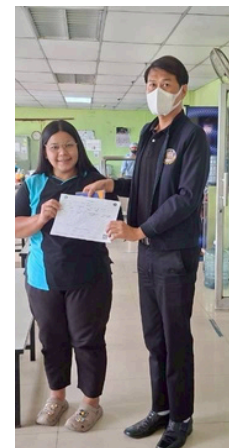
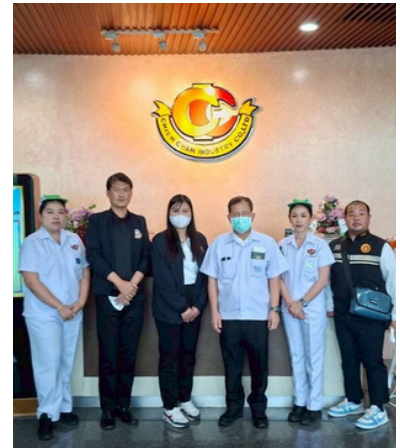

# ฝ่ายส่งเสริมการดำเนินงานทำ



นายพนพร กรังพานิช นักวิชาการแรงงานชำนาญการ รักษาการในตำแหน่งนักวิชาการ  
แรงงานชำนาญการพิเศษ มอบหมายให้ เจ้าหน้าที่ฝ่ายส่งเสริมการดำเนินงานทำ ตรวจสอบ  
นายจ้าง/สถานประกอบการ ยื่นเรื่องขอใช้สิทธิตามมาตรา 35 แห่งพระราชบัญญัติส่งเสริม  
และพัฒนาคุณภาพชีวิตคนพิการ พ.ศ.2550 และที่แก้ไขเพิ่มเติม (ฉบับที่ 2) พ.ศ.2556  
พร้อมทั้ง สํารวจตำแหน่งงานว่างของนายจ้าง/สถานประกอบการ เพื่อบันทึกข้อมูลลงระบบ  
ไทยมีงานทำ และประชาสัมพันธ์

# ฝ่ายคุ้มครองคนหางานและควบคุม การทำงานของคนต่างด้าว



# ฝ่ายคุ้มครองคนหางานและควบคุม การทำงานของคนต่างด้าว



นายณพพร กรังพานิช นักวิชาการแรงงานชำนาญการ รักษาการในตำแหน่งนักวิชาการแรงงานชำนาญการพิเศษ และเจ้าหน้าที่ฝ่ายตรวจและคุ้มครอง คนหางาน ร่วมกับเจ้าหน้าที่กองทะเบียนจัดหางานกลาง และคุ้มครองคนหางาน กรมการจัดหางานกรุงเทพมหานคร กอ.รมน.จังหวัดฉะเชิงเทรา แรงงานจังหวัดฉะเชิงเทรา สวัสดิการและคุ้มครองแรงงานจังหวัดฉะเชิงเทรา ประกันสังคมจังหวัดฉะเชิงเทรา ทรัพยากรธรรมชาติและสิ่งแวดล้อมจังหวัดฉะเชิงเทรา ปลัดจังหวัดฉะเชิงเทรา ปกครองจังหวัดและสถานีตำรวจภูธรจังหวัดฉะเชิงเทรา ตรวจสถานประกอบการ และประชาสัมพันธ์สร้างการรับรู้การจ้างงานแรงงานต่างด้าวที่ถูกต้องตามกฎหมายว่าด้วยการบริหารจัดการการทำงานของคนต่างด้าว

# อาชีพอิสระ



## ข้าวโพดคลุกเนย

วัตถุดิบ/  
ส่วนผสม

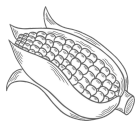

- ข้าวโพดแกะเมล็ด 2 ฝัก
- เนยเค็ม 2 ช้อนชา
- น้ำตาล 2 ช้อนโต๊ะ
- นมข้นหวานสำหรับใส่ตอนท้ายตามชอบ



วิธีทำ

1. แกะข้าวโพดหวานออกเป็นเมล็ด ๆ แนะนำให้ใช้วิธีแกะออกจากฝัก ไม่ใช่วิธีฝาน เพราะจะทำให้ข้าวโพดขาดไม่เป็นเมล็ด
2. ต้มน้ำให้ร้อน นำข้าวโพดที่แกะแล้วใส่ลงไปต้มในหม้อ ต้มจนข้าวโพดลอยขึ้นเหนือน้ำ เป็นอันว่าข้าวโพดสุกแล้ว
3. ตักข้าวโพดใส่ชามเตรียมรอคลุก ตักเนยเค็มใส่ข้าวโพด เติมน้ำตาลทรายลงไป คลุกจนทุกอย่างเข้ากัน (การคลุกทั้งหมดข้าวโพดต้องมีความร้อนอยู่เสมอ เพื่อให้ส่วนผสมทุกอย่างละลาย)
4. ตักขึ้นใส่ภาชนะเสิร์ฟ บีบนมข้นหวานเพื่อเพิ่มความเข้มข้นหอมมัน



 ขอขอบคุณข้อมูล

[www.wongnai.com](http://www.wongnai.com)

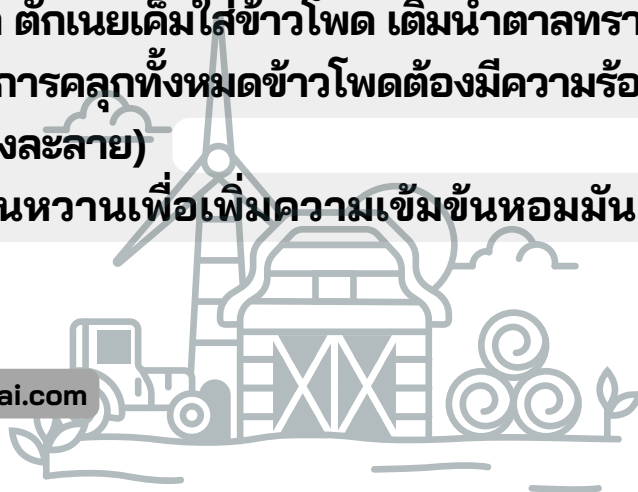

# อาชีพอิสระ



## ไข่ปิ้งทรงเครื่อง

วัตถุดิบ/  
ส่วนผสม

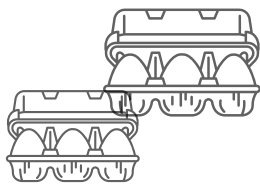

- ไข่ไก่ 15 ฟอง
- ซอสปรุงรส 3 ช้อนโต๊ะ
- ซอสหอยนางรม 3 ช้อนโต๊ะ
- พริกไทย 1 ช้อนโต๊ะ
- น้ำสะอาด ½ ถ้วยตวง



## วิธีทำ

1. ไข่ไก่เจาะเปลือกไข่เป็นรูด้านบนเพียงด้านเดียว ขนาดปานกลาง เทไข่ใส่ลงในชามที่รองด้วยผ้าขาวบาง แล้วเก็บเปลือกไข่ไว้
2. ไข่ไก่ที่ได้ปรุงรสด้วยซอสปรุงรส ซอสหอยนางรม พริกไทย และ น้ำสะอาด คนให้เข้ากัน
3. กรอกไข่ที่คนเข้ากันลงเปลือกไข่ด้วยไซริงค์ และนำไปนึ่ง โดยตั้งซึ้งให้น้ำเดือด และลดไฟอ่อน นึ่งประมาณ 50 นาที
4. นำไข่ที่นึ่งพักให้เย็นแล้วนำไปย่างไฟอ่อน เพื่อความหอมยิ่งขึ้น เสิร์ฟร้อน จะได้รสชาติที่อร่อยขึ้น

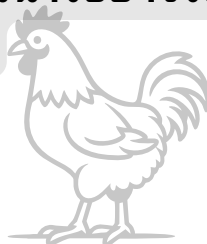

ขอบคุณข้อมูล

www.wongnai.com



# ฉะเชิงเทราพาเที่ยว

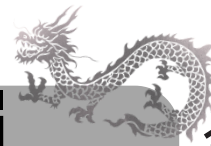

## วัดจีนประชาสโมสร (วัดเล่งฮกยี่)

**ที่อยู่:** 291 ศุภกิจ ถนนศุภกิจ ตำบล หน้าเมือง อำเภอเมืองฉะเชิงเทรา ฉะเชิงเทรา 24000

วัดจีนประชาสโมสร หรือวัดเล่งฮกยี่ เป็นวัดที่สำคัญที่สุดแห่งหนึ่งของฉะเชิงเทรา โดยเชื่อกันว่าวัดนี้เป็นหนึ่งใน 3 วัดที่ประกอบกันขึ้นเป็นตัวมังกร กล่าวคือ หัวมังกรอยู่ที่วัดเล่งเน่ยยี่ กรุงเทพมหานคร หางมังกรอยู่ที่วัดเล่งฮกยี่ จังหวัดฉะเชิงเทรา และท้องมังกรนั้นอยู่ที่วัดเล่งฮกยี่แห่งนี้ วัดนี้สร้างขึ้นมาตั้งแต่สมัยรัชกาลที่ 5 ในปี พ.ศ. 2449 เมื่อครั้งเสด็จประพาสสมณทลปราจีนบุรีเพื่อเปิดทางรถไฟสายกรุงเทพฯ-ฉะเชิงเทรา พร้อมกับพระราชทานนามว่า "วัดจีนประชาสโมสร" ภายในวัดมีสิ่งที่น่าสนใจได้แก่ ทำวจัตุโลกบาลขนาดใหญ่ 4 องค์ ทำจากกระดาศที่ประตูทางเข้า พระประธาน 3 องค์และองค์ 18 อรหันต์ ทำด้วยกระดาศนำมาจากเมืองจีน รูปหล่อเทพเจ้าแห่งโชคลาภ (ไฉเซ่งเอี้ย) ที่อยู่ด้านขวาขององค์พระประธานและยังมีเทพเจ้าอีกหลายองค์ ตามคติจีน ระฆังใบใหญ่ น้ำหนักกว่า 1 ตัน ซึ่งเป็น 1 ใน 3 ใบ ในโลกที่รอบระฆังมีอักษรมหาปรัชญา ปารมิตราสูตร ถือกันว่าผู้ที่ได้ไต่ระฆังก็เหมือนกับการสวดมนต์ซึ่งได้บุญกุศล



# วารสารจัดหางานจังหวัดฉะเชิงเทรา

ประจำเดือนธันวาคม 2568

ขอน้อมกราบถวายอาลัย พระผู้เสด็จสู่สวรรคาลัย

ด้วยสำนึกในพระมหากรุณาธิคุณอันหาอันที่สุดมิได้  
ร สติในดวงใจไทยนิรันดร์  
สมเด็จพระนางเจ้าสิริกิติ์ พระบรมราชินีนาถ  
พระบรมราชชนนีพันปีหลวง  
ข้าพระพุทธเจ้า คณะผู้บริหาร ข้าราชการ และเจ้าหน้าที่  
สำนักงานจัดหางานจังหวัดฉะเชิงเทรา

สำนักงานจัดหางานจังหวัดฉะเชิงเทรา

80/14-15 ม.2 ถ.สิริโสธร ต.โสธร อ.เมืองฉะเชิงเทรา จ.ฉะเชิงเทรา 24000

โทรศัพท์ 0-3851-4842-3, 08-8202-1265-6

โทรสาร 0-3851-5106