

การขึ้นทะเบียนผู้ประกอบการว่างงาน

เดือนตุลาคม 2568 มีการขึ้นทะเบียนของผู้ประกันตนกรณีว่างงานผ่านระบบขึ้นทะเบียนและรายงานตัวผู้ประกันตนกรณีว่างงานผ่านอินเทอร์เน็ต จำนวน 83,497 คน เป็นเพศชาย 36,997 คน (ร้อยละ 44.31) และเพศหญิง 46,500 คน (ร้อยละ 55.69) ส่วนใหญ่เป็นการลาออกจากงาน ร้อยละ 75.27 โดยสาเหตุการออกจากงาน คือ ต้องการเปลี่ยนงานใหม่ ประกอบอาชีพอิสระ ต้องการพักผ่อน และรักษาตัวเนื่องจากเจ็บป่วย

จำนวนการขึ้นทะเบียนผู้ประกันตนกรณีว่างงาน

ตุลาคม 2568 จำนวน 83,497 คน

ลาออก
62,845 คน
(ร้อยละ 75.27)

เพศหญิง 35,872 คน
(57.08%)
เพศชาย 26,973 คน
(42.92%)

สาเหตุการลาออก

1. ต้องการเปลี่ยนงานใหม่ 31,470 คน
2. ประกอบอาชีพอิสระ 17,634 คน
3. พักผ่อน 7,012 คน
4. รักษาตัวเนื่องจากเจ็บป่วย 6,729 คน

ถูกเลิกจ้าง
12,989 คน
(ร้อยละ 15.56)

เพศชาย 6,517 คน
(50.17%)
เพศหญิง 6,472 คน
(49.83%)

สาเหตุการถูกเลิกจ้าง

1. นายจ้างยกเลิกสัญญาจ้าง 5,481 คน
2. ลดจำนวนพนักงาน 5,451 คน
3. ปิดกิจการ 2,057 คน

สิ้นสุดสัญญาจ้าง
7,663 คน
(ร้อยละ 9.18)

เพศหญิง 4,156 คน
(54.23%)
เพศชาย 3,507 คน
(45.77%)



จำนวนการขึ้นทะเบียน รายเดือน ปี 2567 - 2568

หน่วย : คน

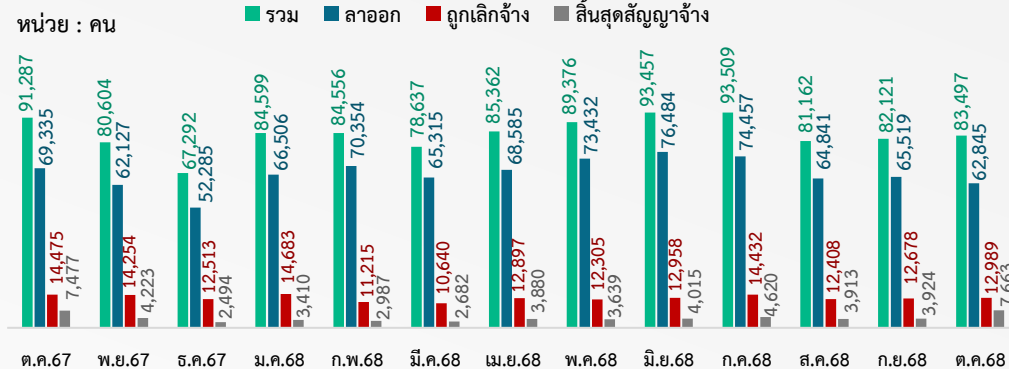

ลดลงจากช่วงเดียวกันของปีก่อน
จำนวน 7,790 คน

-8.53%
YoY

เพิ่มขึ้นจากเดือนก่อน
จำนวน 1,376 คน

+1.68%
MoM

จำนวนการขึ้นทะเบียน จำแนกตามภาค

ภาคเหนือ 7,563 คน

- ลาออก 5,260 คน
- ถูกเลิกจ้าง 849 คน
- สิ้นสุดสัญญาจ้าง 1,454 คน

ภาคตะวันออกเฉียงเหนือ 8,243 คน

- ลาออก 6,300 คน
- ถูกเลิกจ้าง 832 คน
- สิ้นสุดสัญญาจ้าง 1,111 คน

ภาคตะวันออก 11,609 คน

- ลาออก 8,190 คน
- ถูกเลิกจ้าง 2,671 คน
- สิ้นสุดสัญญาจ้าง 748 คน

ภาคกลาง 14,990 คน

- ลาออก 11,572 คน
- ถูกเลิกจ้าง 2,119 คน
- สิ้นสุดสัญญาจ้าง 1,299 คน

ภาคใต้ 6,961 คน

- ลาออก 5,170 คน
- ถูกเลิกจ้าง 866 คน
- สิ้นสุดสัญญาจ้าง 925 คน

- ลาออก 21,628 คน
- ถูกเลิกจ้าง 4,821 คน
- สิ้นสุดสัญญาจ้าง 1,249 คน

