

5 ธันวาคม
วันพ่อแห่งชาติ

ข่าวสารตลาดแรงงาน
จังหวัดพิษณุโลก

ฉบับที่ 12/2568
เดือนธันวาคม 2568

สำนักงานจัดหางานจังหวัดพิษณุโลก

"คนไทย ต้องมีงานทำ"



0 5524 6257



doe.go.th/phitsanulok



PIk@doe.go.th



สำนักงานจัดหางานจังหวัดพิษณุโลก



สำนักงานจัดหางานจังหวัดพิษณุโลก

ศาลากลางจังหวัดพิษณุโลก ชั้น3 อาคารหลังใหม่

ต.วังจันทน์ ต.ในเมือง อ.เมือง จ.พิษณุโลก

สารบัญ

ข่าวสารตลาดแรงงาน

หน้า

- การให้บริการจัดหางานในประเทศ 1
- การบริการผู้ประกันตนกรณีว่างงาน 2

- การไปทำงานต่างประเทศ 3-4
- สถานการณ์การมีงานทำ การไปทำงานในต่างประเทศ 4

- การทำงานของคนต่างด้าว 5-8
- ข่าวประชาสัมพันธ์ 9-22

- ตำแหน่งงานว่าง 23-27
- ภาพกิจกรรมสำคัญ 28-36

- คณะผู้จัดทำ 37



สวัสดีค่ะ...ท่านผู้อ่านที่ติดตามข่าวสารตลาดแรงงานของสำนักงานจัดหางาน
จังหวัดพิษณุโลก เดือนพฤศจิกายน 2568 พบกันอีกเช่นเคยกับสาระน่ารู้ ข่าวสารต่างๆ
สถานการณ์ตลาดแรงงานจังหวัดพิษณุโลก การส่งเสริมการมีงานทำ ข่าวสารด้านแรงงาน
เส้นทางอาชีพ และตำแหน่งงานว่างประจำเดือนพฤศจิกายน 2568
เพื่อเป็นแนวทางในการประกอบอาชีพและการมีงานทำ



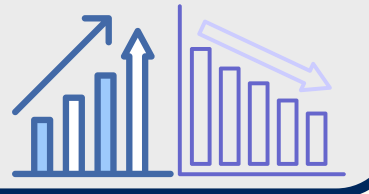

✓ ผู้สมัครงาน

ยอดสะสม : 4,833

2568 **509 อัตรา**

2567 **401 อัตรา**



✓ ความต้องการแรงงาน

ยอดสะสม : 5,043

2568 **416 อัตรา**

2567 **421 อัตรา**



✓ การบรรจุงาน

ยอดสะสม : 3,912

2568 **396 อัตรา**

2567 **314 อัตรา**



ความต้องการแรงงาน

ประเภทอุตสาหกรรม

ประเภทอุตสาหกรรม	จำนวนอัตรา	ช่วงอายุ
1. การผลิตฯ	248 อัตรา	25-29 ปี
2. การขนส่งฯ	66 อัตรา	25-29 ปี
3. การขายส่ง/ปลีกยานยนต์	52 อัตรา	18-24 ปี
4. ที่พักรวม	40 อัตรา	18-24 ปี
5. การเงิน	5 อัตรา	25-29 ปี
6. อื่นๆ	5 อัตรา	18-24 ปี

อาชีพ

อาชีพ	จำนวนอัตรา	ช่วงอายุ
1. อาชีพงานพื้นฐาน	282 อัตรา	18-24 ปี
2. ผู้ปฏิบัติงานในโรงงาน	67 อัตรา	25-29 ปี
3. ใช้ฝีมือธุรกิจ	50 อัตรา	25-29 ปี
3. เสมียน เจ้าหน้าที่	16 อัตรา	18-24 ปี
5. วิชาชีพด้านต่างๆ	1 อัตรา	18-24 ปี
6. อื่นๆ	0 อัตรา	0 ปี

วุฒิการศึกษา

1. มัธยมศึกษา	128 อัตรา
2. ปริญญาตรี	51 อัตรา
3. ปวส.	65 อัตรา
4. ปวช.	70 อัตรา
5. อนุปริญญา	57 อัตรา
6. ประถมศึกษา	45 อัตรา

2.การผลิต

ผู้สมัคร

อาชีพ

อาชีพ	จำนวนคน	ช่วงอายุ
1. อาชีพพื้นฐาน	294 คน	30-39 ปี
2. ผู้ปฏิบัติงานใช้ฝีมือธุรกิจ	64 คน	30-39 ปี
3. ช่างเทคนิค	43 คน	30-39 ปี
4. เสมียน	34 คน	25-29 ปี
5. ผู้ปฏิบัติงานในโรงงาน	25 คน	30-39 ปี
6. อื่นๆ	15 คน	25-29 ปี

วุฒิการศึกษา

1. มัธยมศึกษา	155 คน
2. ปริญญาตรี	95 คน
3. ประถม	30 คน
4. ปวช.	90 คน
5. ปวส.	107 คน
6. อื่นๆ	1 คน

บรรจุงาน

ประเภทอุตสาหกรรม

ประเภทอุตสาหกรรม	จำนวนคน	ช่วงอายุ
1. การผลิตฯ	167 คน	30-39 ปี
2. การขายส่ง/ปลีกยานยนต์	99 คน	30-39 ปี
3. ขนส่งและสถานที่เก็บสินค้า	58 คน	30-39 ปี
4. ที่พักรวม	40 คน	18-24 ปี
5. อสังหาริมทรัพย์	21 คน	25-29 ปี
5. อื่นๆ	11 คน	25-29 ปี

อาชีพ

อาชีพ	จำนวนคน	ช่วงอายุ
1. อาชีพงานพื้นฐาน	274 คน	30-39 ปี
2. ผู้ปฏิบัติงานใช้ฝีมือธุรกิจ	75 คน	30-39 ปี
3. ผู้ปฏิบัติงานในโรงงาน	29 คน	30-39 ปี
4. เสมียน เจ้าหน้าที่ฯ	16 คน	18-24 ปี
5. ผู้บัญญัติกฎหมาย	1 คน	25-29 ปี
6. อื่นๆ	1 คน	25-29 ปี

วุฒิการศึกษา

1. มัธยมศึกษา	112 คน
2. ปริญญาตรี	77 คน
3. ปวส.	102 คน
4. ปวช.	82 คน
5. ประถม	22 คน
6. อื่นๆ	1 คน

การบริการผู้ประกันตน

กรณีว่างงาน

ณ สำนักงานจัดหางานจังหวัดพิษณุโลก

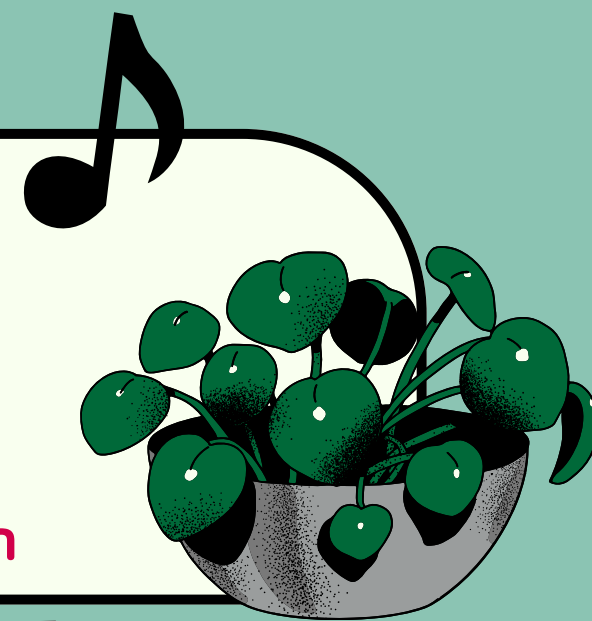

ประจำเดือน
พฤศจิกายน

เลิกจ้างในจังหวัดพิษณุโลก

22

คน

เลิกจ้างจากต่างจังหวัด

6

คน

ขึ้นทะเบียน

2568 302 คน

2567 344 คน

จำนวนคนขึ้นทะเบียน
เพิ่มขึ้นร้อยละ 12.20



ถูกเลิกจ้าง

2568 28 คน

2567 20 คน

จำนวนคนถูกเลิกจ้าง
เพิ่มขึ้นร้อยละ 40



ลาออก

2568 274 คน

2567 324 คน

จำนวนคนลาออก
ลดลงร้อยละ 15.43



รายงานตัวกรณีว่างงาน

รายงานตัว 415 คน

207 คน

208 คน

"ผู้ประกันตนกรณีว่างงาน (ต่างชาติ)"

- ขึ้นทะเบียน 0 คน
- ถูกเลิกจ้าง - คน
- ลาออก 1 คน
- เพศ ชาย
- สัญชาติ เยอรมัน
- รายงานตัว 2 คน
- เพศ หญิง 0 คน
- เพศ ชาย 2 คน
- สัญชาติ อินเดีย
- เยอรมัน

"รวมผู้มาใช้บริการทั้งหมด"

จำนวน 717 คน

แบบสำรวจความพึงพอใจการบริการ
ของสำนักงานจัดหางานจังหวัดพิษณุโลก

ประจำเดือนพฤศจิกายน 2568
เฉลี่ย 98.96 %



การไปทำงานต่างประเทศ

แรงงานไทยในจังหวัดพิษณุโลกที่ได้รับอนุญาตให้เดินทางไปทำงานต่างประเทศ

**ประจำเดือน
พฤศจิกายน 2568**

**แจ้งความประสงค์ไปทำงาน
ต่างประเทศ จำแนกวุฒิการศึกษา**

1 ประถมศึกษา	2 คน	6 คน	= 8 คน
2 มัธยมศึกษา	5 คน	17 คน	= 22 คน
3 ปวช./ปวส./ อนุปริญญา	1 คน	5 คน	= 6 คน

**คหกรรมศาสตร์
ลงทาบเบี่ยง**

รวมทั้งสิ้น 38 คน

4 ปริญญาตรี	-	2 คน	= 2 คน
5 ปริญญาโท	-	-	= 0 คน

ประเทศ

รวมทั้งสิ้น 56 คน **ที่ลงทาบเบี่ยงมากที่สุด**

1 อิสราเอล	27 คน	4 เกาหลีใต้	6 คน
2 แคนาดา	7 คน	5 นอร์เวย์	3 คน
3 ไต้หวัน	7 คน	6 อื่นๆ	6 คน



*1 คนสามารถลงได้มากกว่า 1 ประเทศ

ตำแหน่งงาน

ที่ลงทาบเบี่ยงมากที่สุด **รวมทั้งสิ้น 60 คน**

1 คนงานเกษตร	34 คน	4 คนเก็บผลไม้	2 คน
2 พนง.โรงงาน	11 คน	5 คนงานทั่วไป	2 คน
3 ร้านอาหาร	4 คน	6 อื่นๆ	7 คน



*1 คนสามารถลงได้มากกว่า 1 อาชีพ

ประเทศ

รวมทั้งสิ้น 38 คน **ที่ลงทาบเบี่ยงมากที่สุด**

1 ไต้หวัน	12 คน	4 ปานามา	3 คน
2 สิงคโปร์	7 คน	5 เกาหลีใต้	2 คน
3 อิสราเอล	3 คน	6 อื่นๆ	11 คน

ตำแหน่งงาน

ที่ลงทาบเบี่ยงมากที่สุด **รวมทั้งสิ้น 38 คน**

1 ช่างเทคนิค	9 คน	4 ช่างเชื่อม	4 คน
2 คนงานเกษตร	5 คน	5 คนงานก่อสร้าง	2 คน
3 พนง.นวด	4 คน	6 อื่นๆ	14 คน



การไปทำงานต่างประเทศ



แรงงานไทยในจังหวัดพิษณุโลกที่ได้รับอนุญาตให้เดินทางไปทำงานต่างประเทศ
ประจำเดือน พฤศจิกายน 2568



คนหางานลงทะเบียน แจ้งความประสงค์ไปทำงานต่างประเทศ

8 คน + 30 คน = 38 คน



แจ้งการเดินทาง (Re-Entry) เดินทางกลับไปทำงานต่างประเทศ

21 คน + 6 คน = 27 คน



คนหางานไปทำงานต่างประเทศด้วยตนเอง

10 คน + 1 คน = 11 คน

สถานการณ์การมีงานทำ

การไปทำงานในต่างประเทศจังหวัดพิษณุโลก

แยก
อำเภอ

แรงงานไทยที่ไปทำงานต่างประเทศของจังหวัดพิษณุโลก



เมืองพิษณุโลก

4



นครไทย

0



วังทอง

3



บางระกำ

18

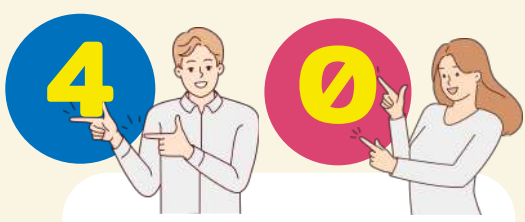

ชาติตระการ

4

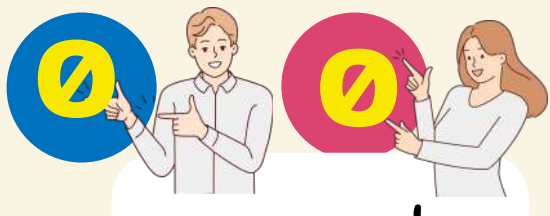

บางกระทุ่ม

0



เนินมะปราง

0



พรหมพิราม

0



วัดโบสถ์

2

รวมทั้งสิ้น = 31 คน



สถานการณ์การทำงานของคนต่างด้าว



ข้อมูล ณ วันที่ 25 พฤศจิกายน 2568

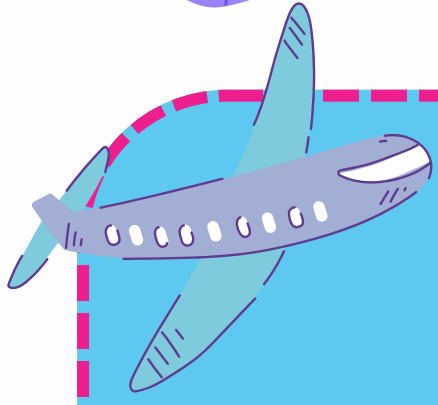

คนต่างด้าวจดทะเบียนและขอใบอนุญาตทำงาน ในจังหวัดพิษณุโลก

● รวมทั้งสิ้น **9,039** คน

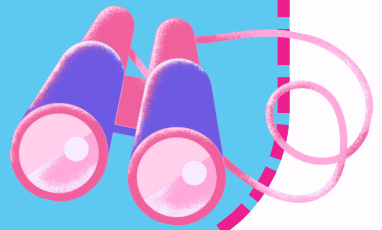

คนต่างด้าว
ประเภทชั่วคราว

มาตรา 59
จำนวน **319** คน



คนต่างด้าว
ประเภท BOI

มาตรา 62
จำนวน **5** คน



คนต่างด้าว
บุคคลบนพื้นที่สูง

มาตรา 63/1
จำนวน **74** คน



คนต่างด้าว 4 สัญชาติ
(เมียนมา ลาว กัมพูชาและเวียดนาม)



คนต่างด้าว
จำนวน **8,641** คน

ตามมติ ครม.
ใบอนุญาตทำงานสิ้นสุด วันที่ 13 ก.พ. 68
สัญชาติ เมียนมา
รวมทั้งสิ้น **2,722** คน

มติ ครม.24 ก.ย.67
รวมทั้งสิ้น
2,265 คน

มติ ครม. 4 ก.พ.68
สัญชาติ ลาว
รวมทั้งสิ้น **4** คน

นำเข้า **MOU**
จำนวน **1,354** คน

ตามมติ ครม.
ใบอนุญาตทำงานสิ้นสุด วันที่ 8 ก.ค. 68
สัญชาติ เมียนมา
รวมทั้งสิ้น **2,137** คน





ข้อมูลนายจ้างและแรงงานต่างด้าว 4 สัญชาติ (กัมพูชา เมียนมา ลาว และเวียดนาม) ที่ได้รับอนุญาตทำงานในจังหวัดพิษณุโลก

จำแนกเป็นอำเภอจำนวนนายจ้าง/สถานประกอบการ
ที่จ้างแรงงานต่างด้าว 4 สัญชาติ (กัมพูชา เมียนมา ลาวและเวียดนาม)
รวม = 2,005 แห่ง

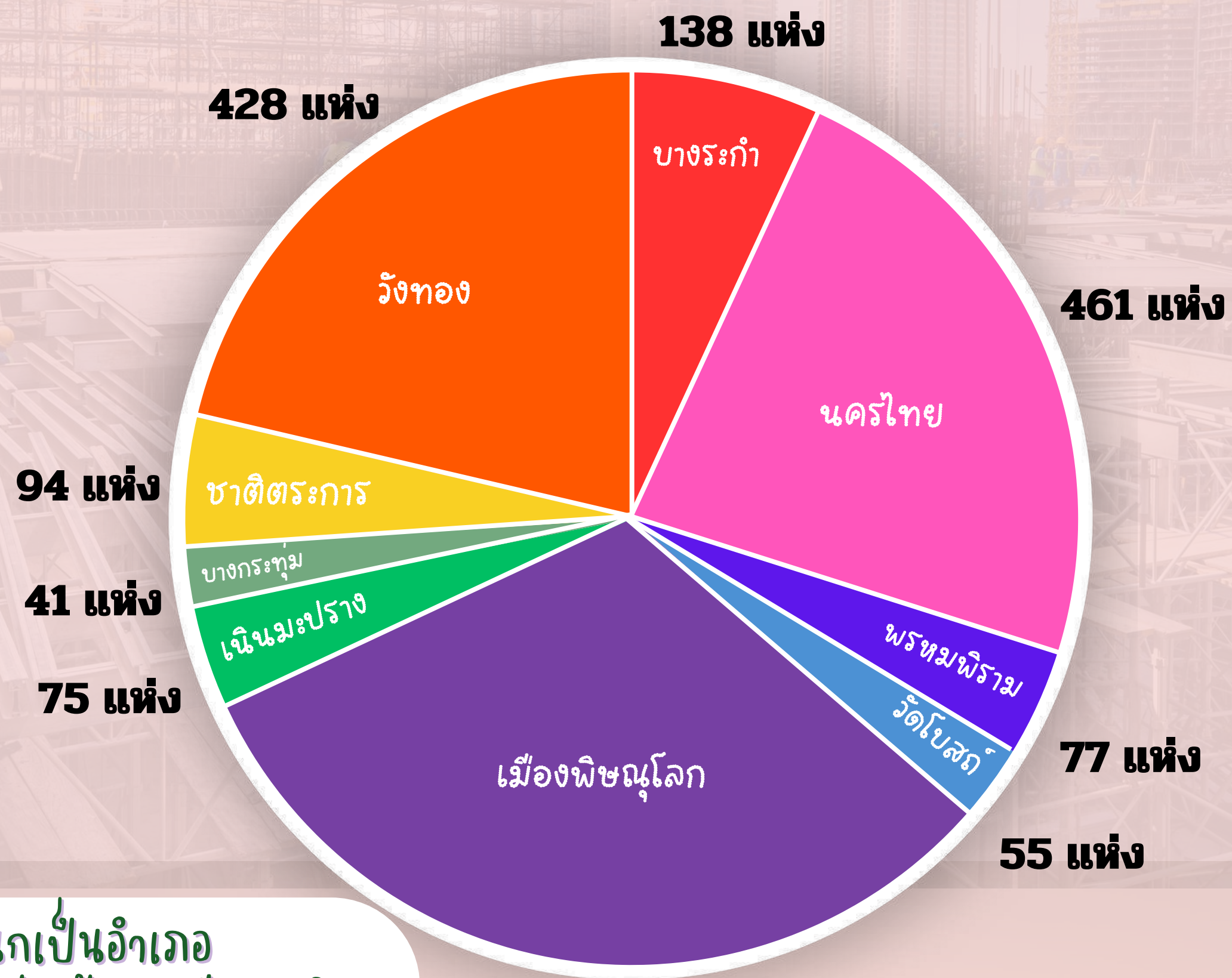

จำแนกเป็นอำเภอ
ตามแรงงานต่างด้าว 4 สัญชาติ
(กัมพูชา เมียนมา ลาวและเวียดนาม)
รวม = 8,641 ราย

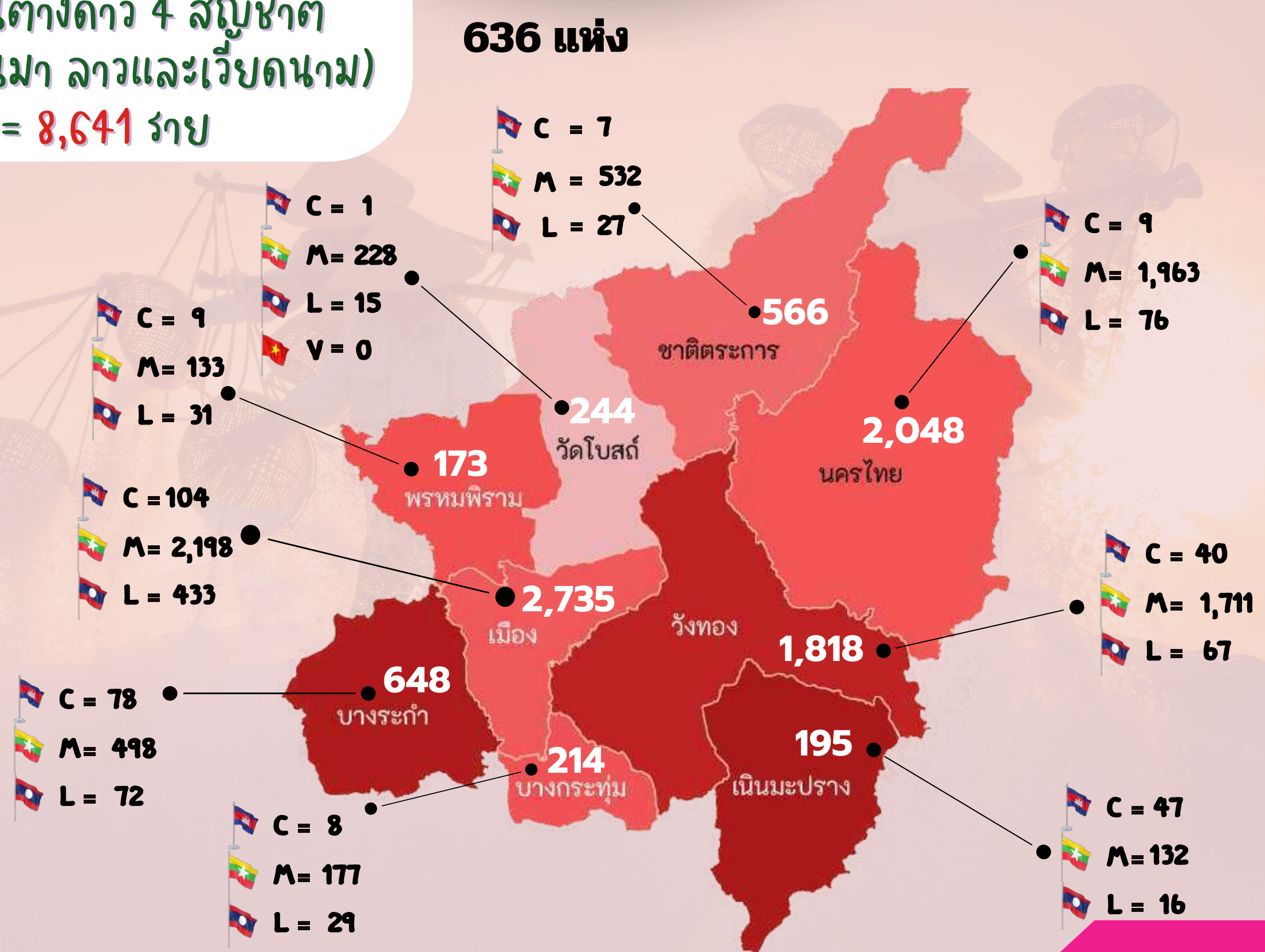

*จังหวัดพิษณุโลกมีบริษัทนำคนต่างด้าวเข้ามาทำงานในประเทศ จำนวน 1 บริษัท
บริษัทนำคนต่างด้าวมาทำงานในประเทศ ซี.ซี.ที.อินเตอร์ เทรดิง จำกัด



ข้อมูลนายจ้างและแรงงานต่างด้าว 4 สัญชาติ (กัมพูชา เมียนมา ลาว และเวียดนาม)

ที่ได้รับอนุญาตทำงานในจังหวัดพิษณุโลก

ประเภทกิจการ

5 อันดับ

1

เกษตรและปศุสัตว์

นายจ้าง (1,010 คน)

คนต่างด้าว (4,823 คน)



2

งานบ้าน

นายจ้าง (422 คน)

คนต่างด้าว (498 คน)



3

กิจการก่อสร้าง

นายจ้าง (131 คน)

คนต่างด้าว (671 คน)



4

จำหน่ายอาหารและเครื่องดื่ม

นายจ้าง (130 คน)

คนต่างด้าว (594 คน)



5

ค้าส่ง ค้าปลีกแผงลอย

นายจ้าง (109 คน)

คนต่างด้าว (302 คน)



อันดับ 1
เมียนมา



อันดับ 2
ลาว

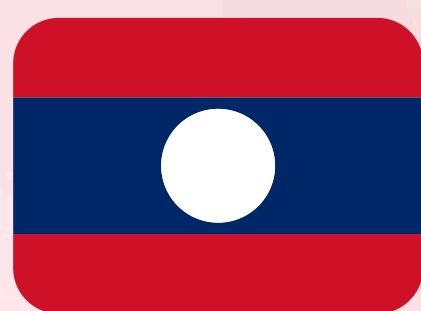

อันดับ 3
กัมพูชา



อันดับ 4
เวียดนาม



สัญชาติ

7,572

766

303

0

=

8,641



ข้อมูลคนต่างด้าวสัญชาติอื่นๆ ที่ได้รับอนุญาตให้ทำงาน (พฤศจิกายน 2568)

(ม.59, ม.62, ม.63/1)

ประเภทชั่วคราว ตามมาตรา 59, 67, 69 จำนวน 325 คน

ประเภทส่งเสริมการลงทุน ตามมาตรา 62 จำนวน 5 คน

ประเภทชนกลุ่มน้อย ตามมาตรา 63/1 จำนวน 73 คน

162 คน

241 คน

รวมทั้งสิ้น
403 คน

จำนวนคนต่างด้าว จำแนกตามสัญชาติ

- ฟิลิปปินส์ 126 คน
- อเมริกัน 19 คน
- จีน 32 คน
- อังกฤษ 13 คน
- เกาหลีใต้ 17 คน
- อินเดีย 9 คน
- ญี่ปุ่น 15 คน
- แอฟริกาใต้ 7 คน
- สัญชาติอื่นๆ 165 คน

รวม 403 คน

จำนวนคนต่างด้าว จำแนกตามอำเภอ

- เมืองพิษณุโลก 337 คน
- วังทอง 23 คน
- นครไทย 6 คน
- ชชาติตระการ 1 คน
- เนินมะปราง 2 คน
- บางระกำ 15 คน
- บางกระทุ่ม 6 คน
- พรหมพิราม 7 คน
- วัดโบสถ์ 6 คน

รวม 403 คน

จำนวนคนต่างด้าว จำแนกตามตำแหน่งงาน

- ครู 301 คน
- ประธานกรรมการ 2 คน
- ผู้จัดการฝ่ายต่างๆ 18 คน
- ผู้เผยแพร่ศาสนา 12 คน
- ผู้ฝึกสอนกีฬา 5 คน
- อื่นๆ 65 คน

รวม 403 คน

จำนวนคนต่างด้าว จำแนกตามประเภทกิจการ

- โรงเรียน 302 คน
- เผยแพร่ความรู้ทางศาสนา 12 คน
- สโมสรฟุตบอล 5 คน
- ร้านอาหารและเครื่องดื่ม 4 คน
- การผลิตผลิตภัณฑ์อื่นๆ 8 คน
- อื่นๆ 72 คน

รวม 403 คน

จำนวน
สถานประกอบการ
ทั้งหมด

132 แห่ง





โทษของยาเสพติด



โทษของยาเสพติด พิษร้ายทำลายชีวิต

ออกฤทธิ์กดประสาท
เช่น ฝิ่น มอร์ฟีน เฮโรอีน เซโคบาร์บิทาล เทลาลูทาล
ทำให้ประสาทมึนชา สมอง อารมณ์ จิตใจ เฉื่อยชา

ออกฤทธิ์กระตุ้นประสาท
เช่น แอมเฟตามีน กระท่อม โคเคน พวดยาบ้า ยาขม
กระตุ้นเร่งประสาททำให้เกิดนิ้ว ตีนต๋อง กระวนกระวาย
ประสาทโหดตัวอยู่เสมอ

ออกฤทธิ์หลอนประสาท
เช่น แอลเอสดี ทำให้เกิดประสาทหลอน
เห็นภาพผิดไปจากปกติ

ออกฤทธิ์ผสมผสานกัน
ทั้งกดประสาท กระตุ้นประสาท
และหลอนประสาท เช่น กัญชา

ที่มา : สสส.

สถานีวิทยุกระจายเสียงแห่งประเทศไทย Radio Thailand

มะเร็งปอด

โรคร้ายจากบุหรี่-ควันมือสอง

คร่าชีวิตคนไทยกว่า 1.5 หมื่นคนต่อปี!

วิจัยเผย

บุหรี่ไฟฟ้า

เสี่ยงอัมพาตหลอดเลือดสมอง

ควันหวาน ๆ ที่เห็น เป็นตัวกระตุ้นโรคร้ายใกล้ตัวมากกว่าที่คิด

10 วิธีหลีกเลี่ยงยาเสพติด

1. ไม่ทดลองยาเสพติดทุกชนิด
2. หาความรู้ และศึกษาให้เข้าใจถึงโทษพิษภัยของยาเสพติดและการใช้อย่างถูกวิธี
3. ระวังวงการใช้ยา และไม่หลงเชื่อคำโฆษณาหรือคำแนะนำใดๆ ที่ชักชวนให้เสพยาเสพติด
4. เลือกคบเพื่อนที่ดี หลีกเลี่ยงเพื่อนที่ชวนซึกลงไปทางเสื่อมเสีย ปฏิเสธหากเพื่อนชักชวนไปในทางที่ผิด
5. ใช้ความคิด และเหตุผล ในการแก้ปัญหาต่างๆ
6. ถ้าไม่สามารถแก้ปัญหาได้ ควรปรึกษา พ่อ แม่ ผู้ปกครอง ครูอาจารย์ หรือญาติผู้ใหญ่ ที่สนิทและไว้วางใจ
7. หลีกเลี่ยงให้ห่างไกลสิ่งแอดค้อมที่มียาเสพติด
8. สร้างความรัก ความเข้าใจ และความสัมพันธ์อันดีในครอบครัว
9. ใช้เวลาว่างในทางที่ถูกต้อง และให้เป็นประโยชน์ต่อตนเอง และผู้อื่น
10. ค้นหาและตั้งเป้าหมายของชีวิตในทางที่ดี เช่น อยากรับอาชีพอะไร อยากรับสมความสำเร็จด้านใด เป็นต้น แล้วเริ่มเดินตามเส้นทางนั้นอย่างมุ่งมั่น

ป.ป.ส.

สำนักงานคณะกรรมการป้องกันและปราบปรามยาเสพติด
เลขที่ 5 หมู่ 10 ถนนพหลโยธิน แขวงสามยุค กรุงเทพมหานคร 10600
โทรสาร : 0 2027 8999 โทรสาร : 0 2026 1000
พ.ร.บ.ยาเสพติด 1-9-2557



กรมการจัดหางาน
ขอแสดงความยินดีกับ

นายสมชาย มรกตศรীরรณ

ในโอกาสได้รับพระบรมราชโองการโปรดเกล้าฯ
ให้ดำรงตำแหน่ง
อธิบดีกรมการจัดหางาน
ตั้งแต่วันที่ 25 พฤศจิกายน 2568





ปีใหม่

ช้อปปิ้งของที่ใช้...2026

ในคนที่ชอบ

ของขวัญในคนที่พิเศษ
ในวันปีใหม่





สถานleighyyy..

เลือกซื้อของที่ถูกใจ...ได้ที่
E-catalog
by กรมการจัดหางาน



กองส่งเสริมการมีงานทำ โทรศัพท 0 2245 1317

เตือนคนไทยที่จะเดินทางไปทำงาน พาร์มเกษตรใน... แคนาดา

1. ต้องตรวจสอบสัญญาจ้างงานให้รอบคอบ 
2. ต้องขอวีซ่าประเภททำงาน (W-1 Visa) ก่อนเดินทาง 
3. ห้ามทำงานด้วยวีซ่าท่องเที่ยว เพราะผิดกฎหมาย และจะไม่ได้รับการประกันสุขภาพจากรัฐ 
4. นายจ้างเป็นผู้ออกอนุญาตจ้างแรงงานต่างชาติ และจะไม่มี การเรียกเก็บค่าใช้จ่ายใด ๆ เพิ่มเติม 
5. ค่าจ้างต้องไม่ต่ำกว่าค่าแรงขั้นต่ำที่กฎหมายท้องถิ่นกำหนด 

หากประสบเหตุตกทุกข์ได้ยาก หรือได้รับความเดือดร้อน และต้องการขอรับความช่วยเหลืออื่น ๆ

ติดต่อสถานเอกอัครราชทูต ณ กรุงออตตาวา ได้ที่ :



+1-(613)-853-2650



Royal Thai Embassy, Ottawa



consular@thaiembassy.ca

ติดต่อสถานกงสุลใหญ่ ณ นครแวนคูเวอร์ ได้ที่ :



+1-(778)-984-9055



Royal Thai Consulate-General Vancouver



consular@thaiconsulatevancouver.ca



วีช่านวดในญี่ปุ่น ไม่มีจริง!

ผู้ที่สามารถทำงานนวดในญี่ปุ่นได้
เฉพาะผู้ที่มีสถานภาพการพำนักที่ไม่จำกัดการทำงาน ได้แก่



หากมีผู้ชักชวนมาทำงาน “นวด” ที่ญี่ปุ่นโดยอ้างว่าสามารถออก
“วีช่านวด” ได้ให้สันนิษฐานไว้ก่อนว่าเป็น **การทำงานผิดกฎหมาย**



สำนักงานแรงงานในประเทศญี่ปุ่น
LINE ID : labourhotline1, labourhotline2
Tel : 03-5422-7014-5
Facebook : <https://www.facebook.com/labour.rtetokyo>



**“ผมขอส่งความห่วงใย
ไปยังพี่น้องชาวใต้
ข้าราชการและเจ้าหน้าที่ทุกท่าน
ที่ประสบอุทกภัยในครั้งนี้ครับ”**

นายสมชาย มรกตศรีวรรณ
ผู้ตรวจราชการกระทรวงแรงงาน ศึกษาราชการแทน อธิบดีกรมการจัดหางาน

กรมการจัดหางาน
 @PRDOE
 www.doe.go.th
 @PRDOE_Official
 สายด่วน 1506 กด 2

**มาตรการช่วยเหลือและฟื้นฟู
ผู้ประสบอุทกภัย ทั่วไ้**

“สำนักงานประกันสังคมส่งมาตรการ
ช่วยเหลือดูแลนายจ้าง - ผู้ประกันตน
อย่างต่อเนื่อง”

**ว่างงาน
จากเหตุสุดวิสัย**

กรณีเกิดภัยพิบัติธรรมชาติ
ผู้ประกันตนไม่สามารถทำงานได้
หรือสถานประกอบการ
ไม่สามารถประกอบกิจการได้

**ผู้ประกันตนได้รับ
สิทธิประโยชน์
50%
ของค่าจ้างรายวัน
สูงสุดไม่เกิน 180 วัน**

⚠️ ทั้งนี้ นายจ้างไม่ต้องนำส่งเงินสมทบ
ในช่วงเวลาที่ลูกจ้างหยุดงาน

**สินเชื่อเพื่อส่งเสริม
การจ้างงาน**
ระยะที่ 3 (พ.ศ. 2568 - 2569)

สินเชื่อดอกเบี้ยต่ำ
สำหรับสถานประกอบการ
เพื่อรักษาการจ้างงาน

**ร่วมกับธนาคาร 7 แห่ง
วงเงินโครงการ 30,000 ล้านบาท**

- กรณีมีหลักทรัพย์ค้ำประกัน
อัตราดอกเบี้ยคงที่ 3 ปีสูงสุดไม่เกิน
ร้อยละ 2.35 ปี
- กรณีไม่มีหลักทรัพย์ค้ำประกัน
อัตราดอกเบี้ยคงที่ 3 ปีแรก สูงสุดไม่เกิน
ร้อยละ 4.75 ปี

* วงเงินที่ได้รับตามขนาดสถานประกอบการ
* นายจ้างต้องชำระค่านายหน้าผู้ประกันตน
ไม่น้อยกว่าร้อยละ 80 ตลอดระยะเวลาของการได้รับสินเชื่อ

สถานประกอบการ ได้รับอนุมัติสินเชื่อ
696 แห่ง เป็นเงิน 7,062.23 ล้านบาท
รักษาการจ้างงานให้กับลูกจ้างกว่า 91,212 คน

**เสียชีวิต
ไม่เนื่องจากการทำงาน**

**กรณีผู้เสียชีวิตเป็นผู้ประกันตน
มาตรา 33 หรือ มาตรา 39**
ทายาทจะได้รับสิทธิประโยชน์ดังนี้

- เงินค่าทำศพ จำนวน 50,000 บาท
- เงินบำเหน็จชราภาพพร้อมผลตอบแทน
- เงินสงเคราะห์ครอบครัว สำหรับผู้ประกันตน
ที่มีการส่งเงินสมทบไม่น้อยกว่า 36 เดือนขึ้นไป

**กรณีผู้เสียชีวิตเป็นผู้ประกันตน
มาตรา 40**
ทายาทจะได้รับสิทธิประโยชน์ดังนี้

- ทางเลือกที่ 1 จ่าย เดือนละ 70 บาท
เงินค่าทำศพ 25,000 บาท
- ทางเลือกที่ 2 จ่าย เดือนละ 100 บาท
เงินค่าทำศพ 25,000 บาท
(ส่งเงินสมทบมาแล้ว 60 เดือน
ก่อนเสียชีวิต รับเพิ่ม 8,000 บาท)
- ทางเลือกที่ 3 จ่าย เดือนละ 300 บาท
เงินค่าทำศพ 50,000 บาท

สำนักงานประกันสังคม
“ ขอส่งความห่วงใยและกำลังใจ แก่ผู้ประสบภัยน้ำท่วมทุกท่าน ”

สายด่วน 1506 โทรฟรี 24 ชั่วโมง
 www.sso.go.th
 สำนักงานประกันสังคม กรมการจัดหางาน
 @ssothai
 สำนักงานประกันสังคม (ดูในไทย)

ยื่นเอกสารและชำระเงินให้นายจ้าง ก่อนวันที่ 13 ธ.ค. 2568

การยื่นคำขอต่ออายุใบอนุญาตฯ
สัญชาติเมียนมา ตามมติ ครม. 8 ก.ค. 2568

นายจ้าง, และบริษัทนำเข้าคนต่างด้าวฯ (บจ.)

อย่าลืมดำเนินการยื่นคำขอต่ออายุฯ

ให้แล้วเสร็จทางเว็บไซต์

eworkpermit.doe.go.th

ภายในวันที่ 13 ธันวาคม 2568 เวลา 23.59 น. เท่านั้น

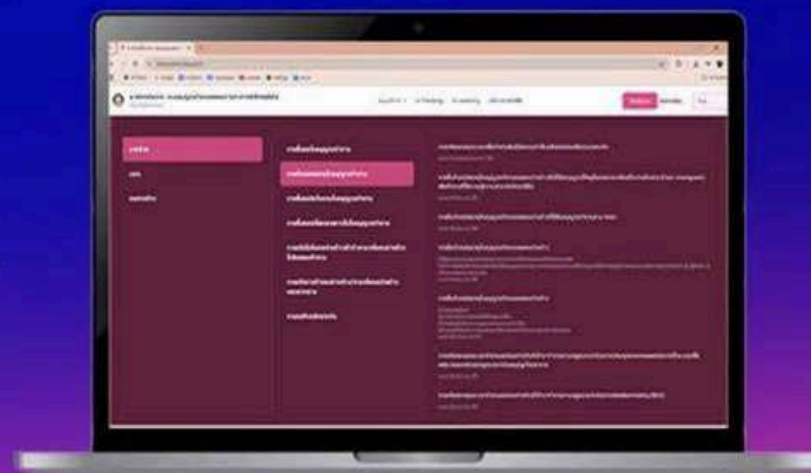

**ขั้นตอนการแจ้งการทำงานที่มีลักษณะจำเป็นหรือเร่งด่วน
หรือเป็นงานเฉพาะกิจที่มีระยะเวลาทำงานให้เสร็จสิ้นภายใน 15 วัน
(มาตรา 61 แบบ บต.34)**

เงื่อนไข : นายจ้างที่เป็นผู้ประกอบการ การถ่ายทำภาพยนตร์ต่างประเทศในประเทศไทย, กลุ่มงานเบกะอีเวนต์ หรือคอนเสิร์ต
นายจ้างยื่นคำขอฯ แทนคนต่างด้าวโดยที่คนต่างด้าวไม่ต้องดำเนินการลงทะเบียนเข้าใช้งานระบบ e-WorkPermit



1. คนต่างด้าว นายจ้าง และบจ.

สามารถดำเนินการยื่นคำขอใบอนุญาตทำงานมาตรา 61 แบบ บต.34
ได้ที่เว็บไซต์ eworkpermit.doe.go.th



2. กดเข้าเมนูบริการ “การยื่นขอใบอนุญาตทำงาน”

กดเลือก-> “การแจ้งการทำงานที่มีลักษณะจำเป็นหรือเร่งด่วน
หรือเป็นงานเฉพาะกิจที่มีระยะเวลาทำงานให้เสร็จสิ้นภายใน 15 วัน”



3. ยื่นคำขอฯ โดยคนต่างด้าวไม่ต้องลงทะเบียน

ผู้ยื่นคำขอฯสามารถทำการค้นหาคนต่างด้าว (ลงทะเบียนแล้ว)
หรือเพิ่มคนต่างด้าว (ยังไม่ได้ดำเนินการลงทะเบียน) และดำเนินการยื่นคำขอฯ
ตามขั้นตอนทางเว็บไซต์ พร้อมทั้งแนบเอกสารประกอบการยื่นคำขอฯตามแบบฟอร์ม



4. ดำเนินการยื่นคำขอฯ สำเร็จ

คำขอฯ จะถูกส่งไปยังเจ้าหน้าที่ตรวจสอบคำขอ
ผู้ช่วยนายทะเบียนและนายทะเบียน ตามลำดับเพื่อดำเนินการอนุมัติ



5. คำขอฯ อนุมัติ

ระบบจะส่งเอกสารให้แก่ผู้ยื่นคำขอฯ สามารถเปิดเอกสารได้ที่เมนูติดตามสถานะ (e-Tracking)
จากนั้นกดเลือก -> ลูกศรมุมด้านขวาของลำดับคำขอ
และกดเลือกแถบเมนู -> เอกสารตอบรับจากระบบ





เตือนภัย



อย่าหลงเชื่อ!!! สาย/นายหน้าเตือน
อ้างพาไปทำงานต่างประเทศ
ด้วยวีซ่าท่องเที่ยว

หากต้องการไปทำงานต่างประเทศสามารถตรวจสอบและสอบถามข้อมูลได้ที่

- 1) ตรวจสอบรายชื่อบริษัทจัดหางานที่ได้รับอนุญาตถูกต้องจากกรมการจัดหางาน
ได้ที่เว็บไซต์ www.doe.go.th/ipd หรือ สแกน QR code
- 2) กองบริหารแรงงานไทยไปต่างประเทศ กรมการจัดหางาน
หรือเว็บไซต์ www.doe.go.th/overseas หรือโทรศัพท์ 0-2245-1076
- 3) สำนักงานจัดหางานกรุงเทพมหานครพื้นที่ 1-10
- 4) สำนักงานจัดหางานจังหวัดทุกจังหวัด



กรมการจัดหางาน
www.doe.go.th



สายด่วน
1506 กด 2



กองทะเบียนจัดหางานกลาง
และคุ้มครองคนหางาน



www.doe.go.th/ipd

การลงทะเบียน “นายจ้าง/สถานประกอบการ” กรณีนิติบุคคล

นายจ้าง/สถานประกอบการ ที่ต้องการลงทะเบียนและต่ออายุบัตรนายจ้าง รับสมัครคนหางาน และคัดลอกรายชื่อ ประชาสัมพันธ์ตำแหน่งงาน สามารถติดต่อได้ที่ ศูนย์บริการจัดหางานเพื่อคนไทย

เอกสารประกอบ

- ใบลงทะเบียน/ใบต่ออายุ การแจ้งตำแหน่งงานว่าง และคัดลอกรายชื่อผู้สมัครงาน
- หนังสือรับรองนิติบุคคล (อายุไม่เกิน 6 เดือน)
- หนังสือมอบอำนาจ ตีอากรแสตมป์ 30 บาท กรรมการผู้มีอำนาจลงนาม ตามหนังสือรับรองนิติบุคคล ข้อ 3 มอบอำนาจได้ไม่เกิน 3 คน และพยาน 2 คน ลงลายมือชื่อ
- สำเนาบัตรประจำตัวประชาชนของผู้มอบอำนาจ และผู้รับมอบอำนาจ พร้อมลงลายมือชื่อ รับรองสำเนาถูกต้อง

กรณีนายจ้าง/สถานประกอบการ ที่ประสงค์แจ้ง ตำแหน่งงานว่าง สามารถดาวน์โหลดใบแจ้งตำแหน่งงานว่าง **กรอกข้อมูลให้ครบถ้วน และยื่นเอกสาร ณ ศูนย์บริการจัดหางานเพื่อคนไทย**

FREE

ใบลงทะเบียน/ใบต่ออายุ



สแกนเพื่อดาวน์โหลด

หนังสือมอบอำนาจ



สแกนเพื่อดาวน์โหลด

ใบแจ้งตำแหน่งงานว่าง



สแกนเพื่อดาวน์โหลด

Facebook



แผนที่การเดินทาง





ศูนย์บริการจัดหางานเพื่อคนไทย ชั้น 1
(Smart Job Center)
กระทรวงแรงงาน ถนนมิตรไมตรี ดินแดง กรุงเทพมหานคร

ศูนย์บริการจัดหางานเพื่อคนไทย

0 2248 2891 - 5



การลงทะเบียน “นายจ้าง/สถานประกอบการ” กรณีบุคคลธรรมดา

นายจ้าง/สถานประกอบการ ที่มีความประสงค์รับสมัครพนักงาน ประชาสัมพันธ์ตำแหน่งงาน (เงื่อนไขในกรณี แม่บ้าน, คนสวน, คนขับรถ) สามารถติดต่อรับบริการได้ที่ ศูนย์บริการจัดหางานเพื่อคนไทย กระทรวงแรงงาน, สำนักงานจัดหางานกรุงเทพมหานครพื้นที่ 1-10 หรือสำนักงานจัดหางานจังหวัดทุกจังหวัด

เอกสารประกอบ

กรณีนายจ้างมาดำเนินการด้วยตนเอง

- ใบลงทะเบียน/ใบต่ออายุ การแจ้งตำแหน่งงานว่าง
- สำเนาบัตรประจำตัวประชาชนนายจ้าง

กรณีนายจ้างไม่สามารถมาดำเนินการด้วยตนเอง

- ใบลงทะเบียน/ใบต่ออายุ การแจ้งตำแหน่งงานว่าง
- หนังสือมอบอำนาจ ตีอากรแสตมป์ 30 บาท
- สำเนาบัตรประจำตัวประชาชนนายจ้างและผู้รับมอบอำนาจ พร้อมลงลายมือชื่อ สำเนาถูกต้อง

กรณีนายจ้าง/สถานประกอบการ ที่ประสงค์แจ้ง ตำแหน่งงานว่าง สามารถดาวน์โหลดใบแจ้งตำแหน่งงานว่าง **กรอกข้อมูลให้ครบถ้วน และยื่นเอกสาร ณ ศูนย์บริการจัดหางานเพื่อคนไทย**

FREE

ใบลงทะเบียน/ใบต่ออายุ



สแกนเพื่อดาวน์โหลด

หนังสือมอบอำนาจ



สแกนเพื่อดาวน์โหลด

ใบแจ้งตำแหน่งงานว่าง



สแกนเพื่อดาวน์โหลด

ช่องทางการติดต่อหน่วยงาน
ที่ให้บริการ สจก.1-10



สแกนเพื่อดาวน์โหลด

Facebook



แผนที่การเดินทาง





ศูนย์บริการจัดหางานเพื่อคนไทย ชั้น 1
(Smart Job Center)
กระทรวงแรงงาน ถนนมิตรไมตรี ดินแดง กรุงเทพมหานคร

ศูนย์บริการจัดหางานเพื่อคนไทย

0 2248 2891 - 5

ผู้รับงานอิสระ ประกาศงาน ฟรี!!

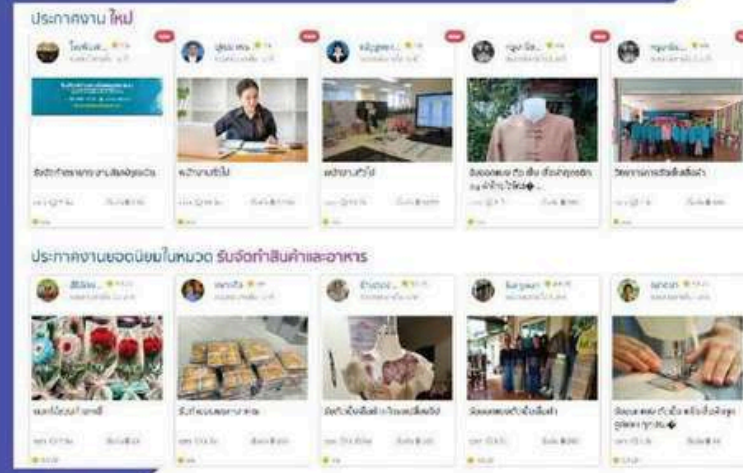

- > **คนทำงานอิสระ** เป็นแพลตฟอร์มดิจิทัลที่ให้บริการสำหรับผู้สนใจ จะรับจ้างทำงานอิสระ และผู้สนใจ จะว่าจ้างให้ทำงาน โดยให้บริการผ่าน Web Application และ Mobile Application
- > **วัตถุประสงค์เพื่อส่งเสริมการประกอบอาชีพ** ให้เกิดการว่าจ้างผู้ประกอบการอาชีพอิสระ ที่สะดวกรวดเร็ว และเปิดโอกาสในการจ้างงานของผู้ว่าจ้าง และผู้รับงานอิสระ

ผู้ว่าจ้าง ค้นหาคนทำงานอิสระ ได้ง่ายๆ

- > มีประกาศของผู้รับงานอิสระที่หลากหลาย ให้ผู้ว่าจ้างได้เลือกสรรอย่างจุใจ ทั้งงานรับจัดทำสินค้าและอาหาร งานช่างนอกสถานที่ Graphic & Design และอีกมากมาย
- > **ปลอดภัยด้วยระบบยืนยันตัวตนจากภาครัฐ**
- > **มีทีมงานให้คำปรึกษาครอบคลุมทั่วประเทศ** สามารถขอรับบริการได้ที่สำนักงานจัดหางานจังหวัดทุกจังหวัด/สำนักงานจัดหางานกรุงเทพมหานครพื้นที่ 1-10



ดาวน์โหลดเลย ฟรี!!



“ผู้ว่าจ้างได้งาน
ผู้รับงานอิสระได้เงิน”



แพลตฟอร์มของ คนทำงานอิสระ

แพลตฟอร์มเพื่อเพิ่มโอกาสสร้างรายได้
ให้กลุ่มอาชีพอิสระ ฟรีแลนซ์ พาร์ทไทม์
แพลตฟอร์มเพื่อผู้ว่าจ้าง ได้ค้นหาผู้รับงานอิสระที่ตรงใจ



- ✓ ง่ายๆ ลงทะเบียนผ่าน **ThaiID** ก็ได้
- ✓ สบายๆ ผู้รับงานอิสระประกาศงานได้ไม่กั้นขั้นตอน
- ✓ สะดวกสุดๆ ผู้ว่าจ้างค้นหาผู้รับงานอิสระได้บนมือถือ

ช่องทางติดต่อ :

- <http://คนทำงานอิสระ.doe.go.th>
- สำนักงานจัดหางานจังหวัดทุกจังหวัด และสำนักงานจัดหางานกรุงเทพมหานครพื้นที่ 1-10
- สายด่วนกรมการจัดหางาน 1694

ดาวน์โหลดได้ที่



CIB
ตำรวจสอบสวนกลาง

ตำรวจสอบสวนกลาง CIB
"มืออาชีพ เป็นกลาง เคียงข้างประชาชน"



ตำรวจสอบสวนกลาง CIB_Thailand ATPD โทร.1191

เตือนภัย!!

เหยื่อเกือบ 400 คน
สูญเงินกว่า 30 ล้านบาท!!

วิธีรุ่นใหม่

ลวงเหยื่อทำวีซ่าท่องเที่ยว
จ่ายค่าธรรมเนียมทำวีซ่า
อ้างหางานให้ทำต่างประเทศได้
ค่อยขอวีซ่าทำงานทีหลัง

- สอบถามโดยตรงที่ สำนักงานจัดหางานจังหวัด หรือ กรมการจัดหางาน
- **เลี่ยง**การหาข้อมูลจากโซเชียลลดโอกาสตกเป็นเหยื่ออาชญากร
- ศึกษาขั้นตอนการหางาน
- **ตรวจสอบ**บริษัทที่ได้รับอนุญาตจากกรมจัดหางาน จากแหล่งข้อมูลที่เชื่อถือได้

กรมการจัดหางาน

เว็บไซต์: www.doe.go.th

เว็บไซต์: www.doe.go.th/prd/overseas?page=home

Facebook: [กรมการจัดหางาน](#)

Facebook: [กองทะเบียนจัดหางานกลางและคุ้มครองคนหางาน](#)

Call Center: 1506 กด 2

เพื่อรักษาสิทธิของตนเอง ป้องกันตัวเอง
จากการเป็นเหยื่อของการหลอกลวงจัดหางาน
หรือตกเป็นเหยื่อโดยไม่รู้ตัว

ด้วยความปรารถนาดีจาก กองบังคับการปราบปรามการฉ้อโกง โทร.1191

พฤศจิกายน 2568





ด่วน!!

รับสมัครพนักงานประจำร้าน

รายได้ 14,000-16,000 บาท/เดือน

สัมภาษณ์ผ่าน Video Call ทราบผลทันที

(ผ่านการสัมภาษณ์ต้องมาปฏิบัติงานที่กรุงเทพฯ)

สแกนสมัครงาน



ฟรี! ที่พักร 3 เดือน

สำหรับพนักงานต่างจังหวัด

 Recruitment After You Dessert Cafe

 After You Job

 hr_afteryou

 080-0819944 พี่เอ็กซ์

065-4152798 พี่แมงค้

 afteryoujob01

afteryoujob05



สแกนดูที่พัก



ข้อควรรู้ วิธีการแจ้งการเดินทางกลับ เข้าไปทำงานต่างประเทศ

การแจ้งการเดินทาง (RE-ENTRY)
แจ้งในกรณีที่คนงานกลับมาพักผ่อน
และจะเดินทางกลับไปทำงานกับนายจ้างรายเดิม

มี 4 ขั้นตอน ดังนี้



1 กรอกข้อมูลของคนงานที่จะเดินทาง
ถ้ามีข้อมูลเดิมระบบจะดึงข้อมูลมาให้

กรอกข้อมูล และแนบเอกสาร



3 ตรวจสอบข้อมูลให้ถูกต้อง

เช็คผลอนุมัติคำขอรุได้ 2 ช่องทาง คือ
1. ทาง E-MAIL ที่ได้ลงทะเบียนไว้
2. ทาง SMS



คำเตือน! ห้ามไปที่ด่านตรวจคนหางาน หากยังไม่ได้รับ จง. 12

สามารถติดต่อแจ้งการเดินทางได้ที่

- สำนักงานจัดหางานจังหวัดทุกจังหวัด
- สำนักงานจัดหางานกรุงเทพมหานครพื้นที่ 1 - 10
- กองบริหารแรงงานไทยไปต่างประเทศ
- www.doe.go.th/overseas



หรือสามารถยื่นออนไลน์ผ่านระบบอิเล็กทรอนิกส์
กองบริหารแรงงานไทยไปต่างประเทศ
เว็บไซต์ : <http://toea.doe.go.th>



กรมการจัดหางาน
www.doe.go.th



สายด่วน
1506 กด 2



กองทะเบียนจัดหางานกลาง
และคุ้มครองคนหางาน



www.doe.go.th/ipd



음식점업 태국인 고용허가(E-9) 근로자 고용, 지금 고용센터에 문의하세요

จ้างแรงงานไทย E-9 ทำงานร้านอาหาร ติดต่อศูนย์ไคยงฯ ได้ทันที



직무 ตำแหน่งงาน

- 1) 주방 보조원 : 식재료 손질, 조리 보조, 설거지, 주방 청소 등
ผู้ช่วยครัว : เตรียมวัตถุดิบ ช่วยในการปรุงอาหาร ล้างจาน ทำความสะอาดครัว เป็นต้น
- 2) 음식서비스 종사원 : 홀서빙, 테이블 정리, 손님응대, 포장 지원 등
พนักงานบริการอาหาร : รับออเดอร์ จัดโต๊ะ ต้อนรับลูกค้า ช่วยบรรจุอาหาร เป็นต้น

- 제한 사항 ข้อจำกัด
조리사 (메뉴 개발, 주요 요리 책임) 나 점장, 관리직은 불가
ไม่สามารถให้ทำงานได้ในตำแหน่งพ่อครัวหัวครัว (พ่อบ้านบุหรือรับพิชชอบ อาหารหลัก) หรือผู้จัดการ/ตำแหน่งบริหารได้



신청기간 ระยะเวลาการยื่นขอ

2025년 11월 24일 (월) – 11월 28일 (금) ตั้งแต่วันจันทร์ที่ 24 พ.ย. 2568 – วันศุกร์ที่ 28 พ.ย. 2568



신청요건 คุณสมบัติของสถานประกอบการ

5년 이상 영업을 유지중인 한식 음식점업, 외국식 음식점업 (휴업기간 포함)
ร้านอาหารเกาหลีหรือร้านอาหารต่างชาติที่ดำเนินกิจการมาแล้วไม่น้อยกว่า 5 ปี
(รวมระยะเวลาที่ปิดชั่วคราวด้วย)



고용가능인원 จำนวนแรงงานที่สามารถจ้างได้

5인 미만 사업장 1명, 5인 이상 사업장 2명까지
สถานประกอบการที่มีพนักงานคนเกาหลีน้อยกว่า 5 คน : จ้างแรงงาน E-9 ได้ 1 คน
พนักงานคนเกาหลี 5 คนขึ้นไป : จ้างแรงงาน E-9 ได้สูงสุด 2 คน

신청 ยื่นขอที่

사업장 관할 고용복지+센터 또는 고용 24 (www.work24.go.kr)
ติดต่อศูนย์ไคยงฯ ประจำพื้นที่ หรือ www.work 24.go.kr



ฝ่ายแรงงาน ประจำสถานเอกอัครราชทูต ณ กรุงโซล โทร. 02 794 5222



고용복지플러스센터

찾기

ค้นหาศูนย์ไคยง



ตำแหน่งงานว่างในจังหวัดพิษณุโลก

ประจำเดือนตุลาคม - พฤศจิกายน 2568



รับสมัครตำแหน่งผู้ช่วยผู้จัดการ สถานีบริการน้ำมัน

รายได้ 14,000 - 17,000++

คุณสมบัติ

- อายุ 20-35 ปี
- วุฒิการศึกษาป.ตรี ทุกสาขา (ยินดีรับนักศึกษาจบใหม่)
- วุฒิการศึกษาปวส. ทุกสาขา (ยินดีรับนักศึกษาจบใหม่)
- วุฒิการศึกษาปวช. มีประสบการณ์ทำงานด้านต่างๆ 4 ปีขึ้นไป
- สามารถใช้โปรแกรม Computer ได้ดี (Microsoft Office)
- มีทักษะการสื่อสาร และประสานงาน
- สามารถปฏิบัติงานนอกภูมิวิสัยได้

*บริษัทพีทีที เอ็มเอช จำกัด (มหาชน) และกลุ่มบริษัท มีความจำเป็นต้องในการเก็บ รวบรวม ใช้ เปิดเผย และตรวจสอบข้อมูลส่วนบุคคลเกี่ยวกับประวัติอาชญากรรมของผู้สมัครทุกตำแหน่ง

สวัสดิการ

- มีชุดยูนิฟอร์ม
- เงินรางวัลจากการขาย
- โบนัส (ตามนโยบายบริษัท)
- ประกันสังคม
- ประกันชีวิต ประกันสุขภาพ
- ส่วนลดพนักงานในเครือพีทีที

“บริษัทมีที่พักให้ฟรีตลอดการทำงาน และค่าน้ำค่าไฟช่วยเหลือ 440 บาท/เดือน”



ลงทะเบียนสมัครงาน

“บริษัทสนับสนุนค่าเดินทางมาเริ่มงานวันแรก”

ติดต่อสอบถาม : By Talent Acquisition 1

0632085576 คุณน้ำฝน

Line : 0632085576



WE ARE HIRING

ช่างยนต์ Mechanical Technician

ช่างไฟฟ้า E&I Technician

- เพศชาย อายุไม่เกิน 33 ปี
- จบการศึกษาระดับ ปวส. - ปริญญาตรี สาขาที่เกี่ยวข้อง
- มีใบรับรองความรู้ความสามารถ จากกรมพัฒนาฝีมือแรงงาน
- สามารถอ่าน เขียน และทำรายงานภาษาอังกฤษได้
- มีความรู้ด้านไฟฟ้ากำลัง เครื่องกำเนิดไฟฟ้า และระบบต่างๆของไฟฟ้า
- สามารถเดินทางออกต่างจังหวัดได้ตามที่บริษัทกำหนด

- เพศชาย อายุไม่เกิน 33 ปี
- จบการศึกษาระดับ ปวส. - ปริญญาตรี สาขาที่เกี่ยวข้อง
- มีความรู้เรื่องเครื่องยนต์ เครื่องจักรกลโรงงาน
- สามารถอ่าน เขียน และทำรายงานภาษาอังกฤษได้
- มีความรู้ด้านไฟฟ้ากำลัง เครื่องกำเนิดไฟฟ้าเบื้องต้น
- สามารถเดินทางออกต่างจังหวัดได้ตามที่บริษัทกำหนด

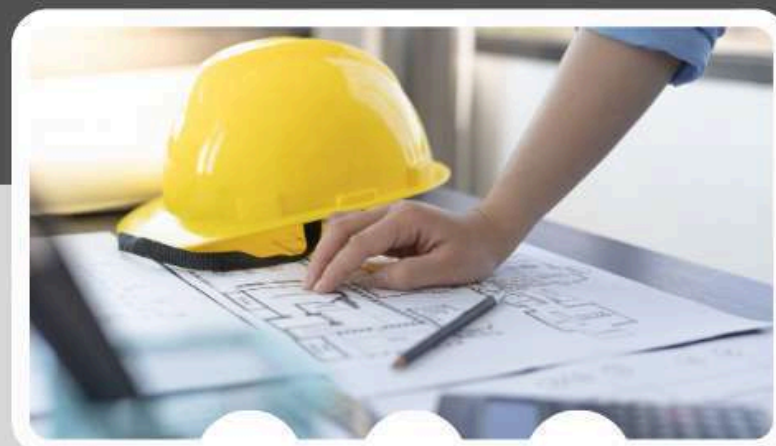

APPLY NOW

☎ 055-002-009

✉ hr.souer@innio.com



ตำแหน่งงานว่างในจังหวัดพิษณุโลก

ประจำเดือนตุลาคม - พฤศจิกายน 2568

ค่าจ้าง 357++ บาท/วัน
(ไม่รวมโอที)

ฝึกปฏิบัติงานตั้งแต่ ๘.ค.๖๘ - ม.ค.๖๙
ที่โรงงานไก่ ซีพีเอฟ แห่งคอย สระบุรี
(ครบกำหนดกลับมาทำงานที่โรงงานชำและไก่พิษณุโลก)

📅 ตารางสมัครงาน สืบค้นที่ ทรานสมิลค์ !!!
23 - 24 - 25 , 27 พฤศจิกายน 2568
ตั้งแต่เวลา 09.00 - 12.00 น.

โรงงานชำและไก่ พิษณุโลก
51 หมู่ที่ 10 ตำบลบ้านป่า อำเภอเมือง
จังหวัดพิษณุโลก (ใกล้วัดบึงกระดาน)

รับสมัครพนักงานฝ่ายผลิต
ไก่ชิ้นส่วน / ไก่ชำและ **40 อัตรา**

คุณสมบัติ

- อายุ 18 ปีขึ้นไป (ไม่จำกัดเพศ)
- ยึดถือศาสนาใด-ภรรยา
- ไม่จำกัดวุฒิการศึกษา ไม่จำเป็นต้องมีประสบการณ์ อ่านออกเขียนได้
- มีความขยัน อดทน สามารถทำงานเป็นกะได้
- สามารถยืนทำงานในอากาศเย็นได้
- สุขภาพแข็งแรง ไม่เกี่ยวข้องกับยาเสพติด และของมีเบ้า
- ทำงาน 6 วัน/สัปดาห์
- สามารถฝึกงานต่างจังหวัดได้

สวัสดิการ

- เบี้ยเลี้ยง 150 บาท/วัน (เฉพาะวันที่ทำงาน และจ่ายเมื่อปฏิบัติงานเสร็จเท่านั้น)
- ค่าจ้างตามลักษณะงาน
- โบนัสประจำปี
- ค่ารักษาพยาบาล
- ประกันชีวิต
- ค่าประกันสุขภาพ
- ค่าส่วนเวลา (๘๗ บาท/วัน)
- ประกันอุบัติเหตุ, ประกันสังคม (สวัสดิการอื่นเป็นไปตามเงื่อนไขบริษัทกำหนด)

สแกนคิวอาร์โค้ดสมัครออนไลน์
ได้ตั้งแต่วันนี้ หรือสมัครงานหน้าโรงงาน

✓ หอพัก ฟรี
น้ำ - ไฟ ฟรี !!
มีเครื่องอบให้ฟรี !!
นอนห้องละ 2 คน
(ระหว่างฝึกปฏิบัติงาน)

สนใจสมัครและสอบถามรายละเอียดได้ที่ ☎ 084-0753574 คุณเอ๋

CPF Group | CPF Career | CPF Career | www.cpfworldwide.com

หอจ.สมศิริ พิษณุโลก

เปิดรับสมัครพนักงาน

ตำแหน่ง : พนักงานชาย
เงินเดือน : 20,000 บาท

คุณสมบัติ	รายละเอียดงาน
<ul style="list-style-type: none"> • อายุ 25 ปีขึ้นไป • วุฒิมัธยมศึกษา ป.ตรี ทุกสาขา • มีความรู้ และใช้งานโปรแกรม • ยินดีรับเด็กจบใหม่ • ขยัน พร้อมที่จะเรียนรู้งาน • สามารถพัฒนางานตามระบบบริษัทได้ 	<ul style="list-style-type: none"> • งานชาย บริการ • วางแผนการออมทรัพย์ • ทำงานวันจันทร์ ถึง วันเสาร์ • เวลางาน 08:30 น.-17:30 น.

สวัสดิการ

- โบนัสรายเดือน
- โบนัสรายปี
- โบนัสราย 6 เดือน

☎ 089 - 9616140 ศิริจิต แสงสว่าง



ตำแหน่งงานว่างในจังหวัดพิษณุโลก

ประจำเดือนตุลาคม - พฤศจิกายน 2568



CPALL **ELEVEN**

รับสมัครพนักงาน ตำแหน่ง ส่งมอบสินค้า CDC

คุณสมบัติ

- เพศชาย
- อายุ 18-35 ปี
- วุฒิ ม.3-ปวส
- ทำงานเป็นกะได้
- ทำงาน 6 วัน / สัปดาห์
- ไม่มีโรคประจำตัว

ค่าตอบแทน/สวัสดิการ

- ค่าตอบแทน **360 บาท/ วัน**
- สวัสดิการค่ารักษาพยาบาล และประกันอุบัติเหตุ
- รายได้ค่ากะ **25-55 บาท/วัน**
- ค่าครองชีพ **40 บาท/วัน**
- เบี้ยยังชีพ **200-500 บาท/เดือน**

เข้ามาสมัครที่คลังสินค้า ได้ตั้งแต่
วันที่ 26 พฤศจิกายน 2568
และ 2-6 ธันวาคม 2568
เริ่มสมัครเวลา 8.00 - 12.00 น.
สถานที่ : ศูนย์กระจายสินค้า CP ALL อ.เก้าเลี้ยว จ.นครสวรรค์

ติดต่อสอบถาม : 091-8081788

จำนวน 1 อัตรา

สแกนเพื่อสมัครงาน



CPALL **ELEVEN**

รับสมัครพนักงานประจำ ตำแหน่ง จัดสินค้า FULL CASE

คุณสมบัติ

- เพศชาย
- อายุ 18-35 ปี
- วุฒิ ม.3-ปวส
- ทำงานเป็นกะได้
- ทำงาน 6 วัน / สัปดาห์
- ไม่มีโรคประจำตัว

ค่าตอบแทน/สวัสดิการ

- รายได้ขั้นต่ำ **400 บาท/ วัน**
- สวัสดิการค่ารักษาพยาบาล และประกันอุบัติเหตุ
- รายได้ค่ากะ **25-55 บาท/วัน**
- เบี้ยยังชีพ **200-500 บาท/เดือน**
- มีค่าทำงานล่วงเวลา **OT ให้**
- ค่าตำแหน่ง อื่น ๆ

เข้ามาสมัครที่คลังสินค้าได้ตั้งแต่
วันที่ 26 พฤศจิกายน 2568
และ 2-6 ธันวาคม 2568
เริ่มสมัครเวลา 8.00 - 12.00 น.
สถานที่ : ศูนย์กระจายสินค้า CP ALL อ.เก้าเลี้ยว จ.นครสวรรค์

ติดต่อสอบถาม : 091-8081788

จำนวน 15 อัตรา

สแกนเพื่อสมัครงาน



ตำแหน่งงานว่างในจังหวัดพิษณุโลก

ประจำเดือนตุลาคม - พฤศจิกายน 2568



บริษัท ก้องภักดิ์ เจริญ푸드ส์ จำกัด

รับสมัครงาน

ช่างซ่อมบำรุง

(วันละ 420 บาท)

คุณสมบัติ

- เพศชาย อายุ 25-45 ปี
- จบระดับมัธยมศึกษา / มีใบขับขี่รถยนต์
- มีทักษะช่างซ่อมบำรุง / ช่างไฟ
- สุขภาพร่างกายแข็งแรง ไม่มีโรคประจำตัว

หน้าที่รับผิดชอบ

- ซ่อมบำรุงอุปกรณ์ภายในบริษัท
- รับของ-รับพัสดุ / เบิกของ / ขับรถไปซื้อของ-ซื้อพัสดุ

สวัสดิการ

- ซุติยูนิฟอร์ม
- OT
- ประกันสังคม
- ค่าอาหาร/ค่าเดินทาง
- เบี้ยยังชีพ
- ตรวจสอบสุขภาพประจำปี
- เบิกเงินล่วงหน้า

ติดต่อสมัครงาน แสกน QR Code หรือ ☎ 080-516-5561



บริษัท ก้องภักดิ์ เจริญ푸드ส์ จำกัด

รับสมัครงาน

ตำแหน่ง QC แผนกเนื้อ

รายได้ วันละ 420 บาท

คุณสมบัติ

- ค่าแรง: 366฿/วัน (ครัวเรือนมีแอร์)
- อายุ: 22-35ปี
- ทำงาน 9:00-18:00 น.
- ไม่จำกัดเพศ
- แก้ไขเฉพาะหน้าได้ดี
- มีความรับผิดชอบ ซื่อสัตย์

#มีประสบการณ์พิจารณาเป็นพิเศษ

หน้าที่รับผิดชอบ

- ควบคุมมาตรฐานการทำงาน
- เช็ควินิจฉัยข้อบกพร่อง/รับเข้าสินค้า/รีไซเคิล/รีไซเคิล
- จัดทำเอกสารที่เกี่ยวข้องกับงาน
- วิเคราะห์หาสาเหตุของปัญหาและหาแนวทางแก้ไขเพื่อปรับปรุงให้ดีขึ้น
- ดูแลความเรียบร้อยและป้องกันข้อผิดพลาดในการทำงาน

สวัสดิการ

- OT
- เบี้ยยังชีพ
- ค่าเดินทาง/ค่าอาหาร
- เบิกเงินล่วงหน้า
- ประกันสังคม
- วันหยุดประจำปี/วันหยุดนักขัตฤกษ์
- ซุติยูนิฟอร์ม
- ตรวจสอบสุขภาพประจำปี

ติดต่อสมัครงาน แสกน QR Code หรือ ☎ 080-516-5561



ตำแหน่งงานว่างเพิ่มเติม
ประจำเดือน พฤศจิกายน
ในจังหวัดพิษณุโลก



Scan Me



Scan Me

กลุ่มไลน์โอเพนแชท
คนหางานจังหวัดพิษณุโลก

เว็บไซต์กองบริหารแรงงานไทย
ไปต่างประเทศ



Scan Me



Scan Me

Line สำนักงานจัดหางาน
จังหวัดพิษณุโลก



สำนักงานจัดหางานจังหวัดพิษณุโลก

PHITSANULOK PROVINCIAL

ภาพกิจกรรมสำคัญ

EMPLOYMENT OFFICE





ภาพกิจกรรมสำคัญ สำนักงานจัดหางานจังหวัดพิษณุโลก

กิจกรรมศูนย์ตรีเทพเพื่อการจ้างงานครบวงจร ออกเยี่ยมนายจ้าง/สถานประกอบการในพื้นที่จังหวัดพิษณุโลก

นายพงษ์ศักดิ์ ศรีนามนต์ จัดหางานจังหวัดพิษณุโลก มอบหมายให้เจ้าหน้าที่สำนักงานจัดหางานจังหวัดพิษณุโลก เข้าเยี่ยมเยียนนายจ้าง/สถานประกอบการเพื่อนำเสนอข้อมูลความต้องการมีงานทำของผู้สมัครงานในระบบไทยมีงานทำให้แก่นายจ้าง/สถานประกอบการที่ต้องการแรงงาน และรวบรวมข้อมูลตำแหน่งงานว่างของนายจ้าง/สถานประกอบการบันทึกในระบบไทยมีงานทำตามโครงการเตรียมความพร้อมแก่กลุ่มเป้าหมายก่อนเข้าสู่ตลาดแรงงานกิจกรรมคลินิกอาชีพ เน้นแนวทาง สร้างโอกาสการมีงานทำ โครงการจัดหางานเชิงรุกเพื่อการมีงานทำ อย่างยั่งยืน และโครงการบริการจัดหางานให้ประชาชนทั่วไป ประจำปีเดือนพฤศจิกายน 2568 โดยแจ้งตำแหน่งงานว่าง จำนวน 29 ตำแหน่ง 139 อัตรา ดังนี้

1. ร้านพินลีแลนด์ พลาซ่า
2. บริษัท ไปโอเฮลท์ โกลบอล จำกัด
3. บริษัท คอสเมเนียบ แลบอราทอรีส์ จำกัด
4. บริษัท ก้องภักดิ์ เจริญฟู๊ดส์ จำกัด
5. บริษัท บูบัน จำกัด
6. บริษัท เบบี เฮลท์แคร์ (ประเทศไทย) จำกัด
7. บริษัท บิลเลี่ยนคอร์ปอเรชั่นกรุ๊ป9999 จำกัด





โครงการเตรียมความพร้อมแก่กลุ่มเป้าหมายก่อนเข้าสู่ตลาดแรงงาน
กิจกรรมแนะแนวอาชีพและส่งเสริม อาชีพให้เด็กและเยาวชนในสถานพินิจ
ผู้ถูกคุมประพฤติ และผู้ต้องขัง ประจำปีงบประมาณพ.ศ. 2569



นายพงษ์ศักดิ์ ศรีงามหุตต์ จัดหางาน
จังหวัดพิษณุโลก พร้อมด้วยเจ้าหน้าที่
สำนักงาน ดำเนินการโครงการเตรียม
ความพร้อมแก่กลุ่มเป้าหมายก่อนเข้าสู่
ตลาดแรงงาน กิจกรรมแนะแนวอาชีพ
และส่งเสริม อาชีพให้เด็กและเยาวชน
ในสถานพินิจ ผู้ถูกคุมประพฤติ และผู้
ต้องขัง ประจำปีงบประมาณพ.ศ. 2569

ณ เรือนจำจังหวัดพิษณุโลก อำเภอ
วังทอง จังหวัดพิษณุโลก โดยกิจกรรม
ประกอบด้วย การยื่นสงบนิ่งเพื่อถวาย

ความอาลัย หอมถ้ำลึกในพระ
มหากุรุณาธิคุณ สมเด็จพระนางเจ้าสิริ
กิตติ พระบรมราชินีนาถ พระบรมราช
ชนนีพันปีหลวง การบรรยายให้ความรู้
ให้ก้าวไกล เริ่มใหม่ได้...เมื่อใจพร้อม
ประชาสัมพันธ์โครงการกิจสำนักงานจัดหา
งาน บริการทดสอบความพร้อมทาง
อาชีพ กิจกรรมสาธิตและฝึกปฏิบัติ
อาชีพอิสระ การทำอาชีพมีตลาดใกล้
มีผู้ต้องขัง เขารวมกิจกรรม

จำนวน 100 คน





ให้ความรู้แนะแนวและให้คำปรึกษาอาชีพแก่ทหารกองประจำการในการตัดสินใจเลือกประกอบอาชีพหลังปลดประจำการ



นายพงษ์ศักดิ์ ศรีหามนต์ จัดหางานจังหวัดพิษณุโลก มอบหมายให้ นางชหิตา อุ่นใจ เจ้าพนักงานแรงงานชำนาญงาน และเจ้าหน้าที่สำนักงานฯ เป็นวิทยากรให้ความรู้แนะแนวและให้คำปรึกษาอาชีพแก่ทหารกองประจำการในการตัดสินใจเลือกประกอบอาชีพได้ตรงกับความต้องการ ความสนใจ บุคลิกภาพและทักษะของตนเอง ให้สอดคล้องกับความต้องการของตลาดแรงงานหลังปลดประจำการ ณ กองร้อยกองบัญชาการ กองทัพหน่วยที่ 3 ค่ายสมเด็จพระเอกาทศรถ ตำบลอรุณภูมิ อําเภอเมืองพิษณุโลก จังหวัดพิษณุโลก มีผู้เข้ารับ การอบรม จำนวน 200 คน





ให้ความรู้แนะแนวและให้คำปรึกษาอาชีพแก่ทหารกองประจำการในการตัดสินใจเลือกประกอบอาชีพหลังปลดประจำการ ประจำปีงบประมาณ พ.ศ. 2569



นายพงษ์ศักดิ์ ศรีหามนต์ จัดหางานจังหวัดพิษณุโลก พร้อมด้วยเจ้าหน้าที่สำนักงาน ดำเนินการโครงการเตรียมความพร้อมแก่กลุ่มเป้าหมายก่อนเข้าสู่ตลาดแรงงาน กิจกรรมแนะแนวและส่งเสริมอาชีพให้ทหารกองปลดประจำการ ประจำปีงบประมาณ พ.ศ. 2569 ณ สโมสรบันเทิงทัพ ค่ายสมเด็จพระนเรศวรมหาราช อำเภอเมืองพิษณุโลก จังหวัดพิษณุโลก โดยกิจกรรมประกอบด้วย การยื่นซองหนึ่งเพื่อถวายเป็นอามิพย์ น้อมรำลึกในพระมหากรุณาธิคุณสมเด็จพระนางเจ้าสิริกิติ์ พระบรมราชินีนาถ พระบรมราชชนนีพันปีหลวง การบรรยายในหัวข้อ “Upskill พลิกโอกาส : สู่มหายุคดิจิทัล” บริการทดสอบความพร้อมทางอาชีพในระบบออนไลน์ แบ่งขั้นตอนแก้ปัญหาด้านอาชีพเชิงรางวัล กิจกรรมสาริตและฝึกปฏิบัติอาชีพอิสระ การทำหมี่คลุกซอสดับแจมจน และการทำเมนูซงชิกเหจอร์ (กาแฟ ชาหอม และชาไทย) บริการรถโมบายยูทิลิตี้เคลื่อนที่ มีทหารที่จะปลดประจำการ เขารวมกิจกรรม จำนวน 200 นาย





โครงการจ้างงานทำเ้าห้กเรียน ห้กศึกษา ช่วงว่างจากการเรียน ประจำปีงบประมาณ พ.ศ. 2569



นายพงษ์ศักดิ์ ศรีหามนต์ จัดหางานจังหวัดพิษณุโลก
มอบหมายให้เจ้าหน้าที่สำนักงานจัดหางานจังหวัดพิษณุโลก
ดำเนินการจ้างงานทำเ้าห้กเรียน ห้กศึกษา
ช่วงว่างจากการเรียน ประจำปีงบประมาณ พ.ศ. 2569 เพื่อส่งเสริมให้ห้กเรียน ห้กศึกษา ใช้เวลาว่างนอกเวลาเรียน
โดยการทำงานสร้างรายได้ ลดภาระค่าใช้จ่ายของครอบครัว
และลดการไปเกี่ยวข้องกับยาเสพติดของกลุ่มเยาวชนได้เบา
เยียมหายจ้าง/สถานประกอบการ ดังนี้

- ห้างสรรพสินค้าโลตัสท่าทอง
- ห้างสรรพสินค้าเซ็นทรัล พลาซ่า
- ห้างสรรพสินค้าท็อปแลนด์พลาซ่า
อำเภอเมือง จังหวัดพิษณุโลก

จำนวน 27 แห่ง ดังนี้

- | | |
|-------------------------------------|---------------------------|
| 1.ร้านบอนด์ซอ | 2.ร้านฮะจิบัง รุาเมฆ |
| 3.ร้านบีคิว พลาซ่า | 4.ร้านซิลเลอร์ |
| 5.ร้าน Zen | 6.ร้านพิซซ่า คอมปะนี |
| 7.ร้าน KFC | 8.ร้าน SantaFe Steak |
| 9.ร้านคัสตัส | 10.ร้านสเวนเซินส์ |
| 11.ร้านซูกี้ชี บาร์บีคิว | 12.ร้านอากะ |
| 13.ร้านซิสเตอร์กิว | 14.ร้าน เอ็มเค เรสโตรองต์ |
| 15.ร้าน Yayoi | 16.ร้านดังกิ้น โดห์ท |
| 17.ร้านเอ็มเคเรสโตรองต์ | 18.ร้านอานตี้แอนด์ |
| 19.ร้านมีอามีอิมชามู | 20.ร้านบาโยอี |
| 21.ร้านสเวนเซินส์ | 22.ร้านบาร์บีคิว พลาซ่า |
| 23.ร้านซิสเตอร์กิว | |
| 24.ร้าน KFC สาขาห้างท็อปแลนด์ | |
| 25.ร้าน KFC สาขาโลตัสท่าทอง | |
| 26.ร้าน The Pizza Company | |
| 27.ร้านเอ็มเคเรสโตรองต์สาขาเซ็นทรัล | |



โครงการจัดหางานเชิงรุกเพื่อการมีงานทำอย่างยั่งยืน กิจกรรมเสริมสร้างความมั่นคงและยั่งยืน



นายพงษ์ศักดิ์ ศรีนามนต์ จัดหางานจังหวัดพิษณุโลก มอบหมายให้เจ้าหน้าที่สำนักงานจัดหางานจังหวัดพิษณุโลก นำรถบริการจัดหางานเคลื่อนที่ (Mobile unit) ตามภารกิจ โครงการจัดหางานเชิงรุก เพื่อการมีงานทำอย่างยั่งยืน กิจกรรมเสริมสร้างความมั่นคงและยั่งยืนออกบริการประชาชน ประชาสัมพันธ์ ตำแหน่งงานว่าง แจ้างประสงค์ความต้องการทำงานของ ผู้สูงอายุ ให้คำแนะนำการรับสมัครงานในประเทศ ต่างประเทศ และแนะแนวการประกอบอาชีพ



ประจำเดือน พฤศจิกายน 2568 ได้แก่

- ▶ อำเภอพรหมพิราม
- ▶ อำเภอเมืองพิษณุโลก





สร้างการรับรู้ ความเข้าใจให้กับนายจ้าง/สถานประกอบการ/แรงงานต่างด้าว



นายพงษ์ศักดิ์ ศรีนามนต์ จัดหางานจังหวัดพิษณุโลก มอบหมายให้นางวาสนา เทียนหอม นักวิชาการแรงงานชำนาญการ พร้อมเจ้าหน้าที่สำนักงานฯ ร่วมให้บริการผลิตใบอนุญาตทำงานของคนต่างด้าว ของหน่วยบริการใบอนุญาตทำงานแบบเคลื่อนที่ (Mobile)

ประจำเดือนพฤศจิกายน 2568 ได้แก่



- อำเภอเมืองพิษณุโลก
- ห้างสรรพสินค้าโลตัส (โคกช้าง)
- อำเภอเมืองพิษณุโลก จังหวัดพิษณุโลก
- โดยมีแรงงานต่างด้าวได้รับบริการฯ
- จำนวนทั้งสิ้น 23 คน จำแนกเป็น

สัญชาติเมียนมา	จำนวน 14 คน
สัญชาติลาว	จำนวน 7 คน
สัญชาติฟิลิปปินส์	จำนวน 1 คน
บุคคลพื้นที่สูง	จำนวน 1 คน





สร้างการรับรู้ ความเข้าใจให้กับนายจ้าง/สถานประกอบการ/แรงงานต่างด้าว



รวมทั้งสิ้น 57 แห่ง 261 ราย

นายพงษ์ศักดิ์ ศรีนามนต์ จัดหางานจังหวัดพิษณุโลก มอบหมายให้ นางวาสนา เทียนหอม นักวิชาการแรงงานชำนาญการ พร้อมเจ้าหน้าที่ สำนักงานจัดหางานจังหวัดพิษณุโลก เข้าตรวจสอบเพื่อสร้างการรับรู้ความเข้าใจกับนายจ้าง/สถานประกอบการ และแรงงานต่างด้าว เกี่ยวกับนโยบาย ในการป้องกันการใช้แรงงานผิดกฎหมาย การคุ้มครองด้านแรงงาน และ แนวทางการดำเนินการการบริหารจัดการการทำงานของคนต่างด้าวตามมติ คณะรัฐมนตรี เมื่อวันที่ 24 กันยายน 2567 ในเขตพื้นที่จังหวัดพิษณุโลก

ประจำเดือนพฤศจิกายน 2568 ได้แก่

- ▶ **อำเภอเมืองพิษณุโลก** จำนวน 5 แห่ง 38 ราย
 - ✓ มีเอกสารแสดงตนและใบอนุญาตทำงานถูกต้อง
 - ✓ ไม่พบการกระทำความผิดตามพระราชกำหนดการบริหารจัดการการทำงานของคนต่างด้าว พ.ศ. 2560 แก้ไขเพิ่มเติม (ฉบับที่ ๒) พ.ศ. 2561
- ▶ **อำเภอบางระก้า** จำนวน 10 แห่ง 18 ราย
 - ✓ มีเอกสารแสดงตนและใบอนุญาตทำงานถูกต้อง
 - ✓ ไม่พบการกระทำความผิดตามพระราชกำหนดการบริหารจัดการการทำงานของคนต่างด้าว พ.ศ. 2560 แก้ไขเพิ่มเติม (ฉบับที่ ๒) พ.ศ. 2561
- ▶ **อำเภอวังทอง** จำนวน 10 แห่ง 47 ราย
 - ✓ มีเอกสารแสดงตนและใบอนุญาตทำงานถูกต้อง
 - ✓ ไม่พบการกระทำความผิดตามพระราชกำหนดการบริหารจัดการการทำงานของคนต่างด้าว พ.ศ. 2560 แก้ไขเพิ่มเติม (ฉบับที่ ๒) พ.ศ. 2561
- ▶ **อำเภอพรหมพิราม** จำนวน 10 แห่ง 28 ราย
 - ✓ มีเอกสารแสดงตนและใบอนุญาตทำงานถูกต้อง
 - ✓ ไม่พบการกระทำความผิดตามพระราชกำหนดการบริหารจัดการการทำงานของคนต่างด้าว พ.ศ. 2560 แก้ไขเพิ่มเติม (ฉบับที่ ๒) พ.ศ. 2561
- ▶ **อำเภอเนินมะปราง** จำนวน 10 แห่ง 40 ราย
 - ✓ มีเอกสารแสดงตนและใบอนุญาตทำงานถูกต้อง
 - ✓ ไม่พบการกระทำความผิดตามพระราชกำหนดการบริหารจัดการการทำงานของคนต่างด้าว พ.ศ. 2560 แก้ไขเพิ่มเติม (ฉบับที่ ๒) พ.ศ. 2561
- ▶ **อำเภอเนินมะปราง** จำนวน 12 แห่ง 90 ราย
 - ✓ มีเอกสารแสดงตนและใบอนุญาตทำงานถูกต้อง
 - ✓ ไม่พบการกระทำความผิดตามพระราชกำหนดการบริหารจัดการการทำงานของคนต่างด้าว พ.ศ. 2560 แก้ไขเพิ่มเติม (ฉบับที่ ๒) พ.ศ. 2561

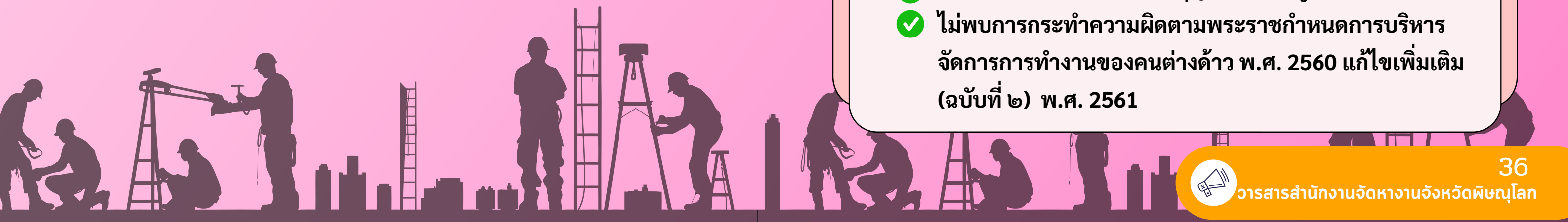



สำนักงานอำนวยการอำนวยการอำนวยการ



ที่ปรึกษา นายพงษ์ศักดิ์ ศรีงามนต์ อำนวยการอำนวยการอำนวยการ

คณะผู้จัดทำ

นายปรายค์มาศ

ศรีรัตนะ

นักวิชาการระบบงานสำนักงานพิเศษ

นายพิษณุภัทร

อริษาอินดาเสถียร

นักวิชาการระบบงานสำนักงาน

นายอนุชา

เกษมสุข

นักวิชาการระบบงานสำนักงาน

นายบัญชา

กิตติสุขงาม

นักวิชาการระบบงานสำนักงาน

นายสาธิตกนกวรรณ

ฉิมฉิม

นักวิชาการทั่วไปปฏิบัติการ

นายวิฑูรย์

ชมรม

นักวิชาการระบบงาน

นายสาธิตธรรมน

นฤกช

นักวิชาการระบบงาน

นายกิตติพันธ์

อารามพงษ์

นักวิชาการระบบงาน

นายวิวัฒน์

เลิศอภิตระกูล

นักวิชาการระบบงาน

นายปริฉัตร

นิลคช

นักวิชาการระบบงาน

นายสาธิตดิศอติ

ไพชณิศา

นักวิเคราะห์งาน

นายสาธิตรุ่งนภา

เพ็ชรรัตน์

เจ้าพนักงานระบบงาน

