

# รายงานผลการเบิกจ่ายและผลการใช้จ่ายงบประมาณ

ประจำปีงบประมาณ พ.ศ. 2569



ข้อมูล ณ วันที่ 31 ธันวาคม พ.ศ. 2568

สำนักงานเลขาธิการกรม

กรมการจัดหางาน

# ผลการเบิกจ่ายและใช้จ่ายงบประมาณ ประจำปีงบประมาณ พ.ศ. 2569

## ณ วันที่ 31 ธันวาคม พ.ศ. 2568

หน่วย : บาท

งบรายจ่าย	พ.ร.บ	จัดสรรถือจ่าย	ผลการเบิกจ่าย		ผลการใช้จ่าย (เบิกจ่าย + ก่อหนี้ผูกพัน)		คงเหลือ
			เป็นเงิน	(%)*	เป็นเงิน	(%)*	เป็นเงิน
ภาพรวม	1,287,968,200	775,560,400.00	259,315,792.29	20.13	365,551,765.67	28.38	922,416,434.33
รายจ่ายประจำ	1,092,816,600	584,617,200.00	254,824,125.29	23.32	335,353,145.67	30.69	757,463,454.33
รายจ่ายลงทุน	195,151,600	190,943,200.00	30,198,620.00	2.30	30,198,620.00	15.47	164,952,980.00

\*ร้อยละคิดจากได้รับจัดสรรตาม พ.ร.บ.

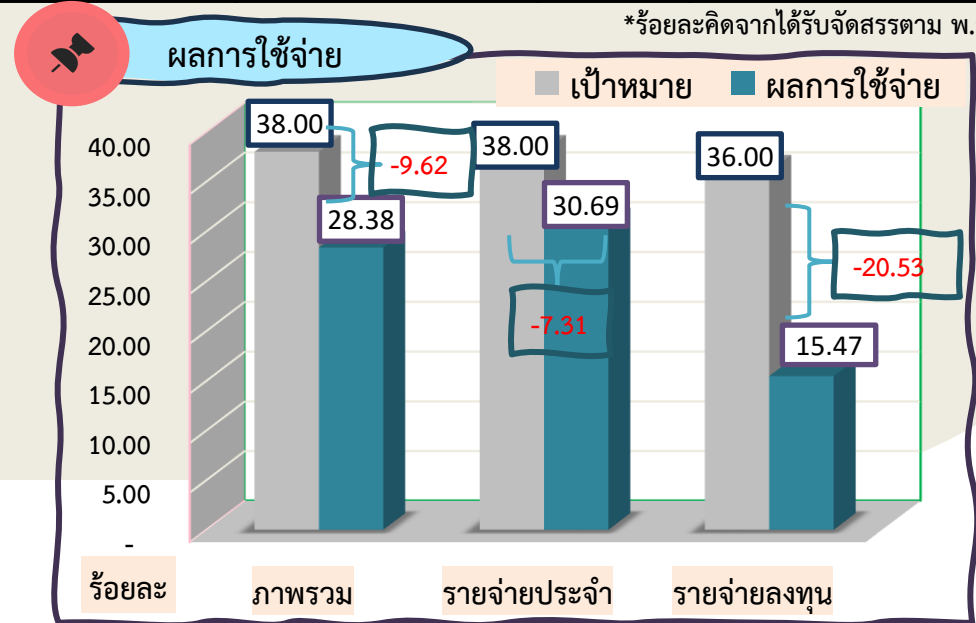
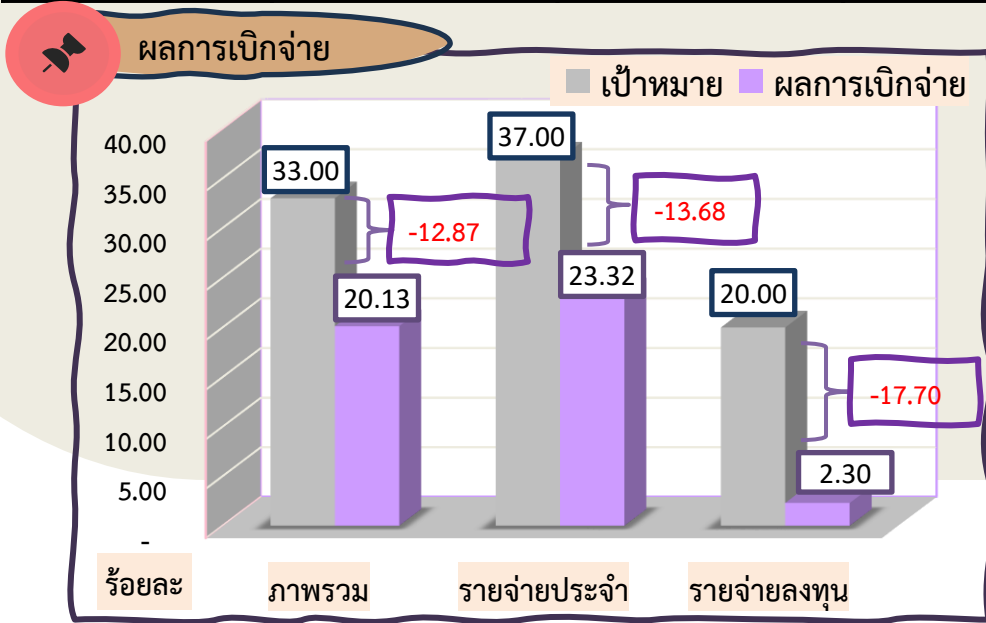

**กรมการจัดหางาน**  
**สรุปผลการเบิกจ่ายและใช้จ่ายงบประมาณ ประจำปีงบประมาณ พ.ศ. 2569**  
**ณ วันที่ 31 ธันวาคม 2568**

ลำดับ	หน่วยงาน	รายจ่ายประจำ			รายจ่ายลงทุน			กรอบได้รับ ประจำปีงบประมาณ พ.ศ. 2569	ได้รับจัดสรรที่ จ่ายในระบบ GFMS	ร้อยละ (%) ที่ได้รับ จัดสรร	รวมผลการเบิกจ่าย	ร้อยละ (%) ตามกรอบที่ได้รับ	ก่อนหักผู้กัก ทำสัญญา	รวมผลการใช้จ่าย	ร้อยละ (%) ตามกรอบที่ได้รับ	จัดสรรที่จ่าย คงเหลือ
		ได้รับ	เบิกจ่าย	ร้อยละ (%) 37.00	รวมงบประมาณรายจ่ายลงทุน		ร้อยละ (%) 20.00									
					ได้รับ	เบิกจ่าย										
	<b>รวมทั้งสิ้น</b>	584,617,200.00	254,824,125.29	19.78	190,943,200.00	4,491,667.00	2.35	1,287,968,200.00	775,560,400.00	60.22	259,315,792.29	20.13	106,235,973.38	365,551,765.67	28.38	410,008,634.33
1	กรมการจัดหางาน	290,885,500.00	151,130,242.43	51.96	0.00	0.00	0.00	600,612,100.00	290,885,500.00	48.43	151,130,242.43	25.16	0.00	151,130,242.43	25.16	139,755,257.57
2	สำนักผู้ตรวจราชการกรม	739,400.00	226,045.70	30.57	0.00	0.00	0.00	1,256,400.00	739,400.00	58.85	226,045.70	17.99	96,000.00	322,045.70	25.63	417,354.30
3	กลุ่มตรวจสอบภายใน	315,000.00	136,504.81	43.33	0.00	0.00	0.00	570,900.00	315,000.00	55.18	136,504.81	23.91	0.00	136,504.81	23.91	178,495.19
4	กลุ่มพัฒนาระบบบริหาร	375,000.00	81,452.94	21.72	0.00	0.00	0.00	664,500.00	375,000.00	56.43	81,452.94	12.26	62,800.00	144,252.94	21.71	230,747.06
5	สำนักงานเลขาธิการกรม	15,958,950.00	5,209,155.68	32.64	17,981,600.00	50,000.00	0.28	42,588,150.00	33,940,550.00	79.69	5,259,155.68	12.35	7,787,973.28	13,047,128.96	30.64	20,893,421.04
6	กองนิติการ	1,427,800.00	371,368.44	26.01	363,500.00	0.00	0.00	2,952,600.00	1,791,300.00	60.67	371,368.44	12.58	544,500.00	915,868.44	31.02	875,431.56
7	กองยุทธศาสตร์และแผนงาน	1,224,800.00	317,509.01	25.92	166,000.00	166,000.00	0.00	2,408,100.00	1,390,800.00	57.76	483,509.01	20.08	186,194.00	669,703.01	27.81	721,096.99
8	กองพัฒนาระบบบริการจัดหางาน	42,138,400.00	1,972,795.08	4.68	935,000.00	0.00	0.00	46,822,900.00	43,073,400.00	91.99	1,972,795.08	4.21	35,289,784.00	37,262,579.08	79.58	5,810,820.92
9	กองบริหารข้อมูลตลาดแรงงาน	1,053,400.00	329,218.33	31.25	0.00	0.00	0.00	1,839,800.00	1,053,400.00	57.26	329,218.33	17.89	139,200.00	468,418.33	25.46	584,981.67
10	กองส่งเสริมการมีงานทำ	4,746,100.00	1,281,217.06	27.00	0.00	0.00	0.00	7,055,600.00	4,746,100.00	67.27	1,281,217.06	18.16	305,691.30	1,586,908.36	22.49	3,159,191.64
11	สำนักบริหารแรงงานต่างด้าว	1,729,900.00	627,695.34	36.29	1,390,000.00	455,000.00	32.73	4,286,100.00	3,119,900.00	72.79	1,082,695.34	25.26	160,000.00	1,242,695.34	28.99	1,877,204.66
12	กองบริหารแรงงานไทยไปต่างประเทศ	15,032,250.00	8,920,497.33	59.34	0.00	0.00	0.00	27,386,450.00	15,032,250.00	54.89	8,920,497.33	32.57	987,916.80	9,908,414.13	36.18	5,123,835.87
13	กองบริหารทรัพยากรบุคคล	1,330,100.00	676,406.36	50.85	0.00	0.00	0.00	2,029,300.00	1,330,100.00	65.54	676,406.36	33.33	117,000.00	793,406.36	39.10	536,693.64
14	ศูนย์เทคโนโลยีสารสนเทศและการสื่อสาร	11,301,700.00	1,979,691.76	17.52	153,216,700.00	1,197,379.00	0.78	179,815,300.00	164,518,400.00	91.49	3,177,070.76	1.77	31,570,478.00	34,747,548.76	19.32	129,770,851.24
15	กองทะเบียนจัดหางานกลางและคุ้มครองคนหางาน	3,331,400.00	730,380.00	21.92	0.00	0.00	0.00	5,759,300.00	3,331,400.00	57.84	730,380.00	12.68	367,000.00	1,097,380.00	19.05	2,234,020.00
16	สำนักงานจัดหางานกรุงเทพมหานครพื้นที่ 1	4,880,300.00	884,070.32	18.12	935,000.00	0.00	0.00	6,648,100.00	5,815,300.00	87.47	884,070.32	13.30	3,140,500.00	4,024,570.32	60.54	1,790,729.68
17	สำนักงานจัดหางานกรุงเทพมหานครพื้นที่ 2	2,884,800.00	593,731.68	20.58	935,000.00	0.00	0.00	4,656,400.00	3,819,800.00	82.03	593,731.68	12.75	1,484,467.20	2,078,198.88	44.63	1,741,601.12
18	สำนักงานจัดหางานกรุงเทพมหานครพื้นที่ 3	4,414,000.00	884,510.27	20.04	935,000.00	0.00	0.00	6,273,300.00	5,349,000.00	85.27	884,510.27	14.10	2,570,520.00	3,455,030.27	55.08	1,893,969.73
19	สำนักงานจัดหางานกรุงเทพมหานครพื้นที่ 4	2,964,800.00	669,422.33	22.58	935,000.00	0.00	0.00	4,889,000.00	3,899,800.00	79.77	669,422.33	13.69	1,554,200.00	2,223,622.33	45.48	1,676,177.67
20	สำนักงานจัดหางานกรุงเทพมหานครพื้นที่ 5	3,836,300.00	769,664.33	20.06	0.00	0.00	0.00	4,799,700.00	3,836,300.00	79.93	769,664.33	16.04	2,051,348.00	2,821,012.33	58.77	1,015,287.67
21	สำนักงานจัดหางานกรุงเทพมหานครพื้นที่ 6	2,028,300.00	187,486.30	9.24	0.00	0.00	0.00	2,497,100.00	2,028,300.00	81.23	187,486.30	7.51	1,429,308.00	1,616,794.30	64.75	411,505.70
22	สำนักงานจัดหางานกรุงเทพมหานครพื้นที่ 7	3,679,900.00	792,573.74	21.54	0.00	0.00	0.00	4,297,200.00	3,679,900.00	85.63	792,573.74	18.44	2,503,000.00	3,295,573.74	76.69	384,326.26
23	สำนักงานจัดหางานกรุงเทพมหานครพื้นที่ 8	4,349,500.00	829,854.74	19.08	0.00	0.00	0.00	4,814,000.00	4,349,500.00	90.35	829,854.74	17.24	3,269,132.80	4,098,987.54	85.15	250,512.46
24	สำนักงานจัดหางานกรุงเทพมหานครพื้นที่ 9	3,301,100.00	744,215.96	22.54	0.00	0.00	0.00	4,096,600.00	3,301,100.00	80.58	744,215.96	18.17	2,064,200.00	2,808,415.96	68.55	492,684.04
25	สำนักงานจัดหางานกรุงเทพมหานครพื้นที่ 10	3,908,200.00	922,743.81	23.61	935,000.00	0.00	0.00	5,836,500.00	4,843,200.00	82.98	922,743.81	15.81	2,414,200.00	3,336,943.81	57.17	1,506,256.19
	<b>รวมส่วนกลาง (1-25)</b>	136,951,400.00	30,138,211.32	22.01	178,727,800.00	1,868,379.00	1.05	974,855,400.00	606,564,700.00	62.22	183,136,832.75	18.79	100,095,413.38	283,232,246.13	29.05	323,332,453.87
26	เบิกแทนกันของกรมพัฒนาฝีมือแรงงาน	235,000.00	0.00	0.00	0.00	0.00	0.00	235,000.00	235,000.00	0.00	0.00	0.00	0.00	0.00	0.00	235,000.00
27	เบิกแทนกันของกรมสวัสดิการและคุ้มครองแรงงาน	235,000.00	60,815.60	25.88	0.00	0.00	0.00	235,000.00	235,000.00	0.00	60,815.60	25.88	0.00	60,815.60	25.88	174,184.40
	<b>รวมงบประมาณเบิกแทนกัน (26+27)</b>	470,000.00	60,815.60	12.94	0.00	0.00	0.00	470,000.00	470,000.00	0.00	60,815.60	12.94	0.00	60,815.60	12.94	409,184.40
	<b>รวมทั้งสิ้น (1-27)</b>	137,421,400.00	30,199,026.92	22.01	178,727,800.00	1,868,379.00	1.05	975,325,400.00	607,034,700.00	62.24	183,197,648.35	18.78	100,095,413.38	283,293,061.73	29.05	323,741,638.27

\*\*\*หมายเหตุ :

เป้าหมายการเบิกจ่ายภาพรวม ร้อยละ (%) สีเขียว = 33.00 ↑ , สีเหลือง = 32.00 - 32.99 ↓ , สีแดง = 31.99 ↓  
 เป้าหมายการใช้จ่ายภาพรวม ร้อยละ (%) สีเขียว = 38.00 ↑ , สีเหลือง = 37.00 - 37.99 ↓ , สีแดง = 36.99 ↓

*"คนไทย ต้องมีงานทำ"*

**กรมการจัดหางาน**  
**สรุปผลการเบิกจ่ายและใช้จ่ายงบประมาณ ประจำปีงบประมาณ พ.ศ. 2569**  
**ณ วันที่ 31 ธันวาคม 2568**

ลำดับ	หน่วยงาน	รายจ่ายประจำ			รายจ่ายลงทุน			กรอบได้รับ ประจำปีงบประมาณ พ.ศ. 2569	ได้รับจัดสรร ในระบบ GFMIS	ร้อยละ(%) ที่ได้รับ จัดสรร	รวมผลการเบิกจ่าย	ร้อยละ (%) ตามกรอบทั้งปี 33.00	ก่องนี้ผูกพัน ทำสัญญา	รวมผลการใช้จ่าย (เบิกจ่าย+ผูกพัน)	ร้อยละ (%) ตามกรอบทั้งปี 38.00	จัดสรรถึงจ่าย คงเหลือ
		ได้รับ	เบิกจ่าย	ร้อยละ (%) 37.00	รวมงบประมาณรายจ่ายลงทุน		ร้อยละ (%) 20.00									
					ได้รับ	เบิกจ่าย										
28	สจจ.สมุทรปราการ	3,050,100.00	1,433,948.43	47.01	188,800.00	188,800.00	100.00	6,132,800.00	3,238,900.00	52.81	1,622,748.43	26.46	400,000.00	2,022,748.43	32.98	1,216,151.57
29	สจจ.นนทบุรี	1,588,050.00	819,611.93	51.61	0.00	0.00	0.00	3,042,350.00	1,588,050.00	52.20	819,611.93	26.94	0.00	819,611.93	26.94	768,438.07
30	สจจ.ปทุมธานี	2,400,500.00	1,058,809.73	44.11	0.00	0.00	0.00	4,454,400.00	2,400,500.00	53.89	1,058,809.73	23.77	0.00	1,058,809.73	23.77	1,341,690.27
31	สจจ. พระนครศรีอยุธยา	2,505,500.00	1,040,290.47	41.52	0.00	0.00	0.00	4,790,200.00	2,505,500.00	52.30	1,040,290.47	21.72	34,300.00	1,074,590.47	22.43	1,430,909.53
32	สจจ.อ่างทอง	1,458,700.00	717,613.29	49.20	0.00	0.00	0.00	2,824,500.00	1,458,700.00	51.64	717,613.29	25.41	254,200.00	971,813.29	34.41	486,886.71
33	สจจ.ลพบุรี	1,843,300.00	801,595.09	43.49	719,600.00	0.00	0.00	4,256,600.00	2,562,900.00	60.21	801,595.09	18.83	662,000.00	1,463,595.09	34.38	1,099,304.91
34	สจจ.สิงห์บุรี	1,299,200.00	636,168.73	48.97	0.00	0.00	0.00	2,590,200.00	1,299,200.00	50.16	636,168.73	24.56	34,390.00	670,558.73	25.89	628,641.27
35	สจจ.ชัยนาท	1,293,800.00	648,386.41	50.11	87,100.00	87,100.00	100.00	2,589,700.00	1,380,900.00	53.32	735,486.41	28.40	0.00	735,486.41	28.40	645,413.59
36	สจจ.สระบุรี	1,837,700.00	907,230.69	49.37	0.00	0.00	0.00	3,828,200.00	1,837,700.00	48.00	907,230.69	23.70	89,000.00	996,230.69	26.02	841,469.31
37	สจจ.ชลบุรี	2,765,600.00	1,243,617.51	44.97	0.00	0.00	0.00	5,270,000.00	2,765,600.00	52.48	1,243,617.51	23.60	52,000.00	1,295,617.51	24.58	1,469,982.49
38	สจจ.ระยอง	3,127,100.00	1,483,451.39	47.44	0.00	0.00	0.00	6,379,000.00	3,127,100.00	49.02	1,483,451.39	23.26	110,800.00	1,594,251.39	24.99	1,532,848.61
39	สจจ.จันทบุรี	1,795,400.00	866,042.11	48.24	0.00	0.00	0.00	3,544,000.00	1,795,400.00	50.66	866,042.11	24.44	0.00	866,042.11	24.44	929,357.89
40	สจจ.ตราด	1,726,500.00	697,866.99	40.42	0.00	0.00	0.00	3,534,500.00	1,726,500.00	48.85	697,866.99	19.74	521,420.00	1,219,286.99	34.50	507,213.01
41	สจจ.ฉะเชิงเทรา	2,516,400.00	1,287,035.86	51.15	0.00	0.00	0.00	4,851,400.00	2,516,400.00	51.87	1,287,035.86	26.53	120,000.00	1,407,035.86	29.00	1,109,364.14
42	สจจ.ปราจีนบุรี	1,199,700.00	478,862.55	39.92	0.00	0.00	0.00	2,350,100.00	1,199,700.00	51.05	478,862.55	20.38	257,600.00	736,462.55	31.34	463,237.45
43	สจจ.นครนายก	1,484,700.00	693,164.55	46.69	0.00	0.00	0.00	2,900,500.00	1,484,700.00	51.19	693,164.55	23.90	0.00	693,164.55	23.90	791,535.45
44	สจจ.สระแก้ว	2,208,650.00	925,406.75	41.90	0.00	0.00	0.00	4,011,450.00	2,208,650.00	55.06	925,406.75	23.07	0.00	925,406.75	23.07	1,283,243.25
45	สจจ.นครราชสีมา	4,559,100.00	1,992,840.85	43.71	0.00	0.00	0.00	7,810,800.00	4,559,100.00	58.37	1,992,840.85	25.51	237,000.00	2,229,840.85	28.55	2,329,259.15
46	สจจ.บุรีรัมย์	2,242,900.00	1,114,923.02	49.71	0.00	0.00	0.00	4,127,500.00	2,242,900.00	54.34	1,114,923.02	27.01	0.00	1,114,923.02	27.01	1,127,976.98
47	สจจ.สุรินทร์	2,133,800.00	993,311.89	46.55	0.00	0.00	0.00	4,298,900.00	2,133,800.00	49.64	993,311.89	23.11	0.00	993,311.89	23.11	1,140,488.11
48	สจจ.ศรีสะเกษ	1,768,500.00	853,166.28	48.24	3,563,000.00	0.00	0.00	6,742,400.00	5,331,500.00	79.07	853,166.28	12.65	0.00	853,166.28	12.65	4,478,333.72
49	สจจ.อุบลราชธานี	2,487,500.00	1,320,343.16	53.08	274,500.00	0.00	0.00	4,992,700.00	2,762,000.00	55.32	1,320,343.16	26.45	151,000.00	1,471,343.16	29.47	1,290,656.84
50	สจจ.ยโสธร	1,510,900.00	762,085.16	50.44	83,000.00	83,000.00	100.00	2,922,900.00	1,593,900.00	54.53	845,085.16	28.91	0.00	845,085.16	28.91	748,814.84
51	สจจ.ชัยภูมิ	1,868,600.00	960,595.77	51.41	0.00	0.00	0.00	3,620,200.00	1,868,600.00	51.62	960,595.77	26.53	9,750.00	970,345.77	26.80	898,254.23
52	สจจ.อำนาจเจริญ	1,520,200.00	695,146.06	45.73	0.00	0.00	0.00	2,888,200.00	1,520,200.00	52.63	695,146.06	24.07	0.00	695,146.06	24.07	825,053.94
53	สจจ.หนองบัวลำภู	1,693,100.00	810,421.82	47.87	0.00	0.00	0.00	3,209,700.00	1,693,100.00	52.75	810,421.82	25.25	0.00	810,421.82	25.25	882,678.18
54	สจจ.ขอนแก่น	2,522,400.00	1,187,906.36	47.09	0.00	0.00	0.00	4,659,400.00	2,522,400.00	54.14	1,187,906.36	25.49	0.00	1,187,906.36	25.49	1,334,493.64
55	สจจ.อุดรธานี	2,561,900.00	1,260,775.58	49.21	136,500.00	136,500.00	100.00	4,916,600.00	2,698,400.00	54.88	1,397,275.58	28.42	0.00	1,397,275.58	28.42	1,301,124.42
56	สจจ.เลย	1,489,800.00	702,724.00	47.17	0.00	0.00	0.00	2,849,200.00	1,489,800.00	52.29	702,724.00	24.66	0.00	702,724.00	24.66	787,076.00
57	สจจ.หนองคาย	2,633,600.00	1,386,737.39	52.66	0.00	0.00	0.00	4,729,100.00	2,633,600.00	55.69	1,386,737.39	29.32	0.00	1,386,737.39	29.32	1,246,862.61
58	สจจ.มหาสารคาม	1,506,900.00	635,497.66	42.17	0.00	0.00	0.00	2,752,500.00	1,506,900.00	54.75	635,497.66	23.09	0.00	635,497.66	23.09	871,402.34
59	สจจ.ร้อยเอ็ด	1,816,400.00	817,891.63	45.03	2,665,000.00	0.00	0.00	5,936,200.00	4,481,400.00	75.49	817,891.63	13.78	0.00	817,891.63	13.78	3,663,508.37
60	สจจ.กาฬสินธุ์	1,640,600.00	877,773.79	53.50	982,000.00	0.00	0.00	4,099,000.00	2,622,600.00	63.98	877,773.79	21.41	414,010.00	1,291,783.79	31.51	1,330,816.21

*"คนไทย ต้องมีงานทำ"*

ลำดับ	หน่วยงาน	รายจ่ายประจำ			รายจ่ายลงทุน			กรอบได้รับ ประจำปีงบประมาณ พ.ศ. 2569	ได้รับจัดสรร ในระบบ GFMS	ร้อยละ (%) ที่ได้รับ จัดสรร	รวมผลการเบิกจ่าย	ร้อยละ (%)		กอนี้ผูกพัน ทำสัญญา	ร้อยละ (%)		จัดสรรถึงจ่าย คงเหลือ
		ได้รับ	เบิกจ่าย	ร้อยละ (%) 37.00	รวมงบประมาณรายจ่ายลงทุน		ร้อยละ (%) 20.00					ตามกรอบทั้งปี			รวมผลการใช้จ่าย (เบิกจ่าย+ผูกพัน)	ตามกรอบทั้งปี	
					ได้รับ	เบิกจ่าย						33.00	38.00				
61	สจจ.สกลนคร	2,283,800.00	935,176.76	40.95	104,500.00	104,500.00	100.00	4,287,700.00	2,388,300.00	55.70	1,039,676.76	24.25	0.00	1,039,676.76	24.25	1,348,623.24	
62	สจจ.นครพนม	1,986,000.00	957,510.43	48.21	0.00	0.00	0.00	3,754,500.00	1,986,000.00	52.90	957,510.43	25.50	6,240.00	963,750.43	25.67	1,022,249.57	
63	สจจ.มุกดาหาร	1,883,700.00	849,178.83	45.08	0.00	0.00	0.00	3,568,400.00	1,883,700.00	52.79	849,178.83	23.80	0.00	849,178.83	23.80	1,034,521.17	
64	สจจ.บึงกาฬ	1,042,800.00	465,760.74	44.66	490,000.00	0.00	0.00	2,416,600.00	1,532,800.00	63.43	465,760.74	19.27	489,000.00	954,760.74	39.51	578,039.26	
65	สจจ.เชียงใหม่	3,756,900.00	1,948,384.75	51.86	0.00	0.00	0.00	6,987,300.00	3,756,900.00	53.77	1,948,384.75	27.88	0.00	1,948,384.75	27.88	1,808,515.25	
66	สจจ.ลำพูน	1,991,200.00	1,042,655.62	52.36	265,300.00	265,300.00	100.00	4,085,900.00	2,256,500.00	55.23	1,307,955.62	32.01	0.00	1,307,955.62	32.01	948,544.38	
67	สจจ.ลำปาง	2,080,800.00	860,799.19	41.37	0.00	0.00	0.00	4,059,800.00	2,080,800.00	51.25	860,799.19	21.20	52,580.00	913,379.19	22.50	1,167,420.81	
68	สจจ.อุดรดิตต์	1,545,300.00	726,837.74	47.04	0.00	0.00	0.00	2,944,800.00	1,545,300.00	52.48	726,837.74	24.68	0.00	726,837.74	24.68	818,462.26	
69	สจจ.แพร่	1,497,700.00	725,167.69	48.42	0.00	0.00	0.00	2,779,800.00	1,497,700.00	53.88	725,167.69	26.09	0.00	725,167.69	26.09	772,532.31	
70	สจจ.น่าน	1,728,600.00	760,793.45	44.01	0.00	0.00	0.00	3,530,000.00	1,728,600.00	48.97	760,793.45	21.55	0.00	760,793.45	21.55	967,806.55	
71	สจจ.พะเยา	1,709,100.00	778,556.87	45.55	0.00	0.00	0.00	3,265,600.00	1,709,100.00	52.34	778,556.87	23.84	0.00	778,556.87	23.84	930,543.13	
72	สจจ.เชียงราย	3,348,300.00	1,734,976.79	51.82	0.00	0.00	0.00	6,326,100.00	3,348,300.00	52.93	1,734,976.79	27.43	10,000.00	1,744,976.79	27.58	1,603,323.21	
73	สจจ.แม่ฮ่องสอน	1,320,400.00	639,652.65	48.44	0.00	0.00	0.00	2,517,000.00	1,320,400.00	52.46	639,652.65	25.41	0.00	639,652.65	25.41	680,747.35	
74	สจจ.นครสวรรค์	2,082,650.00	994,171.39	47.74	0.00	0.00	0.00	4,010,050.00	2,082,650.00	51.94	994,171.39	24.79	0.00	994,171.39	24.79	1,088,478.61	
75	สจจ.อุทัยธานี	1,393,900.00	710,172.08	50.95	0.00	0.00	0.00	2,795,900.00	1,393,900.00	49.86	710,172.08	25.40	0.00	710,172.08	25.40	683,727.92	
76	สจจ.กำแพงเพชร	1,433,300.00	551,902.52	38.51	0.00	0.00	0.00	2,792,900.00	1,433,300.00	51.32	551,902.52	19.76	0.00	551,902.52	19.76	881,397.48	
77	สจจ.ตาก	2,119,600.00	1,012,093.27	47.75	0.00	0.00	0.00	4,085,300.00	2,119,600.00	51.88	1,012,093.27	24.77	0.00	1,012,093.27	24.77	1,107,506.73	
78	สจจ.สุโขทัย	1,938,400.00	984,334.11	50.78	107,200.00	107,200.00	100.00	3,881,800.00	2,045,600.00	52.70	1,091,534.11	28.12	6,130.00	1,097,664.11	28.28	947,935.89	
79	สจจ.พิษณุโลก	2,296,250.00	1,200,046.38	52.26	172,000.00	172,000.00	100.00	4,495,050.00	2,468,250.00	54.91	1,372,046.38	30.52	0.00	1,372,046.38	30.52	1,096,203.62	
80	สจจ.พิจิตร	1,524,600.00	789,786.49	51.80	410,000.00	0.00	0.00	3,457,700.00	1,934,600.00	55.95	789,786.49	22.84	410,000.00	1,199,786.49	34.70	734,813.51	
81	สจจ.เพชรบูรณ์	1,865,200.00	907,158.44	48.64	0.00	0.00	0.00	3,528,200.00	1,865,200.00	52.87	907,158.44	25.71	0.00	907,158.44	25.71	958,041.56	
82	สจจ.ราชบุรี	2,107,500.00	980,441.60	46.52	0.00	0.00	0.00	4,091,000.00	2,107,500.00	51.52	980,441.60	23.97	200,000.00	1,180,441.60	28.85	927,058.40	
83	สจจ.กาญจนบุรี	2,029,700.00	836,936.76	41.23	32,200.00	32,200.00	100.00	4,124,400.00	2,061,900.00	49.99	869,136.76	21.07	528,340.00	1,397,476.76	33.88	664,423.24	
84	สจจ.สุพรรณบุรี	1,858,700.00	876,544.95	47.16	0.00	0.00	0.00	3,627,800.00	1,858,700.00	51.23	876,544.95	24.16	32,000.00	908,544.95	25.04	950,155.05	
85	สจจ.นครปฐม	1,865,900.00	834,874.05	44.74	0.00	0.00	0.00	3,698,700.00	1,865,900.00	50.45	834,874.05	22.57	58,000.00	892,874.05	24.14	973,025.95	
86	สจจ.สมุทรสาคร	3,391,400.00	1,478,078.87	43.58	0.00	0.00	0.00	6,714,900.00	3,391,400.00	50.51	1,478,078.87	22.01	300,000.00	1,778,078.87	26.48	1,613,321.13	
87	สจจ.สมุทรสงคราม	1,389,900.00	674,483.63	48.53	0.00	0.00	0.00	2,791,600.00	1,389,900.00	49.79	674,483.63	24.16	0.00	674,483.63	24.16	715,416.37	
88	สจจ.เพชรบุรี	2,046,800.00	973,820.25	47.58	1,069,700.00	947,388.00	88.57	4,936,500.00	3,116,500.00	63.13	1,921,208.25	38.92	48,800.00	1,970,008.25	39.91	1,146,491.75	
89	สจจ.ประจวบคีรีขันธ์	1,843,000.00	870,838.28	47.25	60,900.00	60,900.00	100.00	3,779,700.00	1,903,900.00	50.37	931,738.28	24.65	59,900.00	991,638.28	26.24	912,261.72	
90	สจจ.นครศรีธรรมราช	2,246,200.00	1,068,899.30	47.59	0.00	0.00	0.00	4,361,100.00	2,246,200.00	51.51	1,068,899.30	24.51	0.00	1,068,899.30	24.51	1,177,300.70	
91	สจจ.กระบี่	1,802,500.00	857,123.62	47.55	0.00	0.00	0.00	3,546,400.00	1,802,500.00	50.83	857,123.62	24.17	0.00	857,123.62	24.17	945,376.38	
92	สจจ.พังงา	1,937,500.00	860,225.45	44.40	0.00	0.00	0.00	3,765,800.00	1,937,500.00	51.45	860,225.45	22.84	0.00	860,225.45	22.84	1,077,274.55	
93	สจจ.ภูเก็ต	2,425,600.00	1,161,123.37	47.87	160,800.00	155,400.00	96.64	4,943,100.00	2,586,400.00	52.32	1,316,523.37	26.63	0.00	1,316,523.37	26.63	1,269,876.63	
94	สจจ.สุราษฎร์ธานี	2,790,100.00	1,335,977.42	47.88	83,000.00	83,000.00	100.00	5,434,800.00	2,873,100.00	52.86	1,418,977.42	26.11	60,000.00	1,478,977.42	27.21	1,394,122.58	
95	สจจ.ระนอง	2,138,700.00	1,067,137.03	49.90	210,300.00	200,000.00	95.10	4,381,100.00	2,349,000.00	53.62	1,267,137.03	28.92	0.00	1,267,137.03	28.92	1,081,862.97	
96	สจจ.ชุมพร	1,807,400.00	993,166.23	54.95	0.00	0.00	0.00	3,596,800.00	1,807,400.00	50.25	993,166.23	27.61	0.00	993,166.23	27.61	814,233.77	
97	สจจ.สงขลา	3,623,300.00	1,559,798.31	43.05	350,000.00	0.00	0.00	7,847,100.00	3,973,300.00	50.63	1,559,798.31	19.88	497,000.00	2,056,798.31	26.21	1,916,501.69	
98	สจจ.สตูล	1,503,800.00	682,446.50	45.38	0.00	0.00	0.00	3,057,100.00	1,503,800.00	49.19	682,446.50	22.32	0.00	682,446.50	22.32	821,353.50	

"คนไทย ต้องมีงานทำ"

ลำดับ	หน่วยงาน	รายจ่ายประจำ			รายจ่ายลงทุน			กรอบได้รับ ประจำปีงบประมาณ พ.ศ. 2569	ได้รับจัดสรร ในระบบ GFMS	ร้อยละ (%) ที่ได้รับ จัดสรร	รวมผลการเบิกจ่าย	ร้อยละ (%) ตามกรอบทั้งปี		ก่อนนี้ผูกพัน ทำสัญญา	รวมผลการใช้จ่าย (เบิกจ่าย+ผูกพัน)	ร้อยละ (%) ตามกรอบทั้งปี		จัดสรรถือจ่าย คงเหลือ
		ได้รับ	เบิกจ่าย	ร้อยละ (%) 37.00	รวมงบประมาณรายจ่ายลงทุน		ร้อยละ (%) 20.00					รวมผลการเบิกจ่าย	ตามกรอบทั้งปี			ตามกรอบทั้งปี		
					ได้รับ	เบิกจ่าย												
99	สจจ.ตรัง	1,706,700.00	814,507.82	47.72	0.00	0.00	0.00	3,274,600.00	1,706,700.00	52.12	814,507.82	24.87	0.00	814,507.82	24.87	892,192.18		
100	สจจ.พัทลุง	1,492,900.00	753,453.83	50.47	0.00	0.00	0.00	2,797,000.00	1,492,900.00	53.38	753,453.83	26.94	0.00	753,453.83	26.94	739,446.17		
101	สจจ.ปัตตานี	2,054,100.00	849,867.83	41.37	0.00	0.00	0.00	4,019,500.00	2,054,100.00	51.10	849,867.83	21.14	0.00	849,867.83	21.14	1,204,232.17		
102	สจจ.ยะลา	1,763,900.00	814,048.68	46.15	0.00	0.00	0.00	3,452,600.00	1,763,900.00	51.09	814,048.68	23.58	0.00	814,048.68	23.58	949,851.32		
103	สจจ.นราธิวาส	2,339,400.00	958,359.06	40.97	0.00	0.00	0.00	4,599,000.00	2,339,400.00	50.87	958,359.06	20.84	0.00	958,359.06	20.84	1,381,040.94		
104	ศูนย์บริหารฯ ภาคตะวันตก	369,200.00	102,703.64	27.82	0.00	0.00	0.00	573,500.00	369,200.00	64.38	102,703.64	17.91	9,600.00	112,303.64	19.58	256,896.36		
105	ศูนย์บริหารฯ ภาคตะวันออก	308,200.00	136,852.02	44.40	0.00	0.00	0.00	603,700.00	308,200.00	51.05	136,852.02	22.67	0.00	136,852.02	22.67	171,347.98		
106	ศูนย์บริหารฯ ภาคตะวันออกเฉียงเหนือ	356,900.00	114,599.22	32.11	0.00	0.00	0.00	579,100.00	356,900.00	61.63	114,599.22	19.79	7,500.00	122,099.22	21.08	234,800.78		
107	ศูนย์บริหารฯ ภาคเหนือ	437,800.00	160,415.86	36.64	0.00	0.00	0.00	660,300.00	437,800.00	66.30	160,415.86	24.29	0.00	160,415.86	24.29	277,384.14		
108	ศูนย์บริหารฯ ภาคใต้	257,600.00	52,588.87	20.41	0.00	0.00	0.00	380,000.00	257,600.00	67.79	52,588.87	13.84	18,000.00	70,588.87	18.58	187,011.13		
	รวมส่วนภูมิภาค	156,780,300.00	73,555,671.54	46.92	12,215,400.00	2,623,288.00	21.48	313,112,800.00	168,995,700.00	53.97	76,178,959.54	24.33	6,140,560.00	82,319,519.54	26.29	86,676,180.46		

\*\*\*หมายเหตุ :

เป้าหมายการเบิกจ่ายภาพรวม ร้อยละ (%) สีเขียว = 33.00 ↑ ,สีเหลือง = 32.00 - 32.99 ■ ,สีแดง = 31.99 ↓  
เป้าหมายการใช้จ่ายภาพรวม ร้อยละ (%) สีเขียว = 38.00 ↑ ,สีเหลือง = 37.00 - 37.99 ■ ,สีแดง = 36.99 ↓

"คนไทย ต้องมีงานทำ"

การจัดลำดับผลการเบิกจ่ายงบประมาณภาพรวม (เรียงลำดับจากมากไปหาน้อย)

ณ วันที่ 31 ธันวาคม 2568

ลำดับ	หน่วยงาน	ร้อยละผลการเบิกจ่ายงบประมาณ	อ้างอิงจากสรุปผลการเบิกจ่ายลำดับที่	ลำดับ	หน่วยงาน	ร้อยละผลการเบิกจ่ายงบประมาณ	อ้างอิงจากสรุปผลการเบิกจ่ายลำดับที่
1	สจจ.เพชรบุรี	38.92	88	54	สจจ.ปทุมธานี	23.77	30
2	กองบริหารทรัพยากรบุคคล	33.33	13	55	สจจ.สระบุรี	23.70	36
3	กองบริหารแรงงานไทยไปต่างประเทศ	32.57	12	56	สจจ.ชลบุรี	23.60	37
4	สจจ.ลำพูน	32.01	66	57	สจจ.ยะลา	23.58	102
5	สจจ.พิษณุโลก	30.52	79	58	สจจ.ระยอง	23.26	38
6	สจจ.หนองคาย	29.32	57	59	สจจ.สุรินทร์	23.11	47
7	สจจ.ระนอง	28.92	95	60	สจจ.มหาสารคาม	23.09	58
8	สจจ.ยโสธร	28.91	50	61	สจจ.สระแก้ว	23.07	44
9	สจจ.อุดรธานี	28.42	55	62	สจจ.พังงา	22.84	92
10	สจจ.ชัยนาท	28.40	35	63	สจจ.พิจิตร	22.84	80
11	สจจ.สุโขทัย	28.12	78	64	ศูนย์บริหารฯ ภาคตะวันออก	22.67	105
12	สจจ.เชียงใหม่	27.88	65	65	สจจ.นครปฐม	22.57	85
13	สจจ.ชุมพร	27.61	96	66	สจจ.สตูล	22.32	98
14	สจจ.เชียงราย	27.43	72	67	สจจ.สมุทรสาคร	22.01	86
15	สจจ.บุรีรัมย์	27.01	46	68	สจจ. พระนครศรีอยุธยา	21.72	31
16	สจจ.นนทบุรี	26.94	29	69	สจจ.น่าน	21.55	70
17	สจจ.พัทลุง	26.94	100	70	สจจ.กาฬสินธุ์	21.41	60
18	สจจ.ภูเก็ต	26.63	93	71	สจจ.ลำปาง	21.20	67
19	สจจ.ชัยภูมิ	26.53	51	72	สจจ.ปัตตานี	21.14	101
20	สจจ.ฉะเชิงเทรา	26.53	41	73	สจจ.กาญจนบุรี	21.07	83
21	สจจ.สมุทรปราการ	26.46	28	74	สจจ.นราธิวาส	20.84	103
22	สจจ.อุบลราชธานี	26.45	49	75	สจจ.ปราจีนบุรี	20.38	42
23	สจจ.สุราษฎร์ธานี	26.11	94	76	กองยุทธศาสตร์และแผนงาน	20.08	7
24	สจจ.แพร่	26.09	69	77	สจจ.สงขลา	19.88	97
25	สจจ.เพชรบูรณ์	25.71	81	78	ศูนย์บริหารฯ ภาคตะวันออกเฉียงเหนือ	19.79	106
26	สจจ.นครราชสีมา	25.51	45	79	สจจ.กำแพงเพชร	19.76	76
27	สจจ.นครพนม	25.50	62	80	สจจ.ตราด	19.74	40
28	สจจ.ขอนแก่น	25.49	54	81	สจจ.บึงกาฬ	19.27	64
29	สจจ.แม่ฮ่องสอน	25.41	73	82	สจจ.ลพบุรี	18.83	33
30	สจจ.อ่างทอง	25.41	32	83	สำนักงานจัดหางานกรุงเทพมหานครพื้นที่ 7	18.44	22
31	สจจ.อุทัยธานี	25.40	75	84	สำนักงานจัดหางานกรุงเทพมหานครพื้นที่ 9	18.17	24
32	สำนักบริหารแรงงานต่างด้าว	25.26	11	85	กองส่งเสริมการมีงานทำ	18.16	10
33	สจจ.หนองบัวลำภู	25.25	53	86	สำนักผู้ตรวจราชการกรม	17.99	2
34	สจจ.ตรัง	24.87	99	87	ศูนย์บริหารฯ ภาคตะวันตก	17.91	104
35	สจจ.นครสวรรค์	24.79	74	88	กองบริหารข้อมูลตลาดแรงงาน	17.89	9
36	สจจ.ตาก	24.77	77	89	สำนักงานจัดหางานกรุงเทพมหานครพื้นที่ 8	17.24	23
37	สจจ.อุดรดิตถ์	24.68	68	90	สำนักงานจัดหางานกรุงเทพมหานครพื้นที่ 5	16.04	20
38	สจจ.เลย	24.66	56	91	สำนักงานจัดหางานกรุงเทพมหานครพื้นที่ 10	15.81	25
39	สจจ.ประจวบคีรีขันธ์	24.65	89	92	สำนักงานจัดหางานกรุงเทพมหานครพื้นที่ 3	14.10	18
40	สจจ.สิงห์บุรี	24.56	34	93	ศูนย์บริหารฯ ภาคใต้	13.84	108
41	สจจ.นครศรีธรรมราช	24.51	90	94	สจจ.ร้อยเอ็ด	13.78	59
42	สจจ.จันทบุรี	24.44	39	95	สำนักงานจัดหางานกรุงเทพมหานครพื้นที่ 4	13.69	19
43	ศูนย์บริหารฯ ภาคเหนือ	24.29	107	96	สำนักงานจัดหางานกรุงเทพมหานครพื้นที่ 1	13.30	16
44	สจจ.สกลนคร	24.25	61	97	สำนักงานจัดหางานกรุงเทพมหานครพื้นที่ 2	12.75	17
45	สจจ.กระบี่	24.17	91	98	กองทะเบียนจัดหางานกลางและคุ้มครองคนหา	12.68	15
46	สจจ.สุพรรณบุรี	24.16	84	99	สจจ.ศรีสะเกษ	12.65	48
47	สจจ.สมุทรสงคราม	24.16	87	100	กองนิติการ	12.58	6
48	สจจ.อำนาจเจริญ	24.07	52	101	สำนักงานเลขานุการกรม	12.35	5
49	สจจ.ราชบุรี	23.97	82	102	กลุ่มพัฒนาระบบบริหาร	12.26	4
50	กลุ่มตรวจสอบภายใน	23.91	3	103	สำนักงานจัดหางานกรุงเทพมหานครพื้นที่ 6	7.51	21
51	สจจ.นครนายก	23.90	43	104	กองพัฒนาระบบบริการจัดหางาน	4.21	8
52	สจจ.พะเยา	23.84	71	105	ศูนย์เทคโนโลยีสารสนเทศและการสื่อสาร	1.77	14
53	สจจ.มุกดาหาร	23.80	63				

"คนไทย ต้องมีงานทำ"

การจัดลำดับผลการใช้จ่ายภาครัฐภาพรวม (เรียงลำดับจากมากไปหาน้อย)

ณ วันที่ 31 ธันวาคม 2568

ลำดับ	หน่วยงาน	ร้อยละผลการใช้จ่ายงบประมาณ	อ้างอิงจากสรุปผลการใช้จ่ายลำดับที่	ลำดับ	หน่วยงาน	ร้อยละผลการใช้จ่ายงบประมาณ	อ้างอิงจากสรุปผลการใช้จ่ายลำดับที่
1	สำนักงานจัดหางานกรุงเทพมหานครพื้นที่ 8	85.15	23	54	สจจ.สิงห์บุรี	25.89	34
2	กองพัฒนาระบบบริการจัดหางาน	79.58	8	55	สจจ.เพชรบูรณ์	25.71	81
3	สำนักงานจัดหางานกรุงเทพมหานครพื้นที่ 7	76.69	22	56	สจจ.นครพนม	25.67	62
4	สำนักงานจัดหางานกรุงเทพมหานครพื้นที่ 9	68.55	24	57	สำนักผู้ตรวจราชการกรม	25.63	2
5	สำนักงานจัดหางานกรุงเทพมหานครพื้นที่ 6	64.75	21	58	สจจ.ขอนแก่น	25.49	54
6	สำนักงานจัดหางานกรุงเทพมหานครพื้นที่ 1	60.54	16	59	กองบริหารข้อมูลตลาดแรงงาน	25.46	9
7	สำนักงานจัดหางานกรุงเทพมหานครพื้นที่ 5	58.77	20	60	สจจ.แม่ฮ่องสอน	25.41	73
8	สำนักงานจัดหางานกรุงเทพมหานครพื้นที่ 10	57.17	25	61	สจจ.อุทัยธานี	25.40	75
9	สำนักงานจัดหางานกรุงเทพมหานครพื้นที่ 3	55.08	18	62	สจจ.หนองบัวลำภู	25.25	53
10	สำนักงานจัดหางานกรุงเทพมหานครพื้นที่ 4	45.48	19	63	สจจ.สุพรรณบุรี	25.04	84
11	สำนักงานจัดหางานกรุงเทพมหานครพื้นที่ 2	44.63	17	64	สจจ.ระยอง	24.99	38
12	สจจ.เพชรบุรี	39.91	88	65	สจจ.ตรัง	24.87	99
13	สจจ.บึงกาฬ	39.51	64	66	สจจ.นครสวรรค์	24.79	74
14	กองบริหารทรัพยากรบุคคล	39.10	13	67	สจจ.ตาก	24.77	77
15	กองบริหารแรงงานไทยไปต่างประเทศ	36.18	12	68	สจจ.อุดรดิตถ์	24.68	68
16	สจจ.พิจิตร	34.70	80	69	สจจ.เลย	24.66	56
17	สจจ.ตราด	34.50	40	70	สจจ.ชลบุรี	24.58	37
18	สจจ.อ่างทอง	34.41	32	71	สจจ.นครศรีธรรมราช	24.51	90
19	สจจ.ลพบุรี	34.38	33	72	สจจ.จันทบุรี	24.44	39
20	สจจ.กาญจนบุรี	33.88	83	73	ศูนย์บริหารฯ ภาคเหนือ	24.29	107
21	สจจ.สมุทรปราการ	32.98	28	74	สจจ.สกลนคร	24.25	61
22	สจจ.ลำพูน	32.01	66	75	สจจ.กระบี่	24.17	91
23	สจจ.กาฬสินธุ์	31.51	60	76	สจจ.สมุทรสงคราม	24.16	87
24	สจจ.ปราจีนบุรี	31.34	42	77	สจจ.นครปฐม	24.14	85
25	กองนิติการ	31.02	6	78	สจจ.อำนาจเจริญ	24.07	52
26	สำนักงานเลขานุการกรม	30.64	5	79	กลุ่มตรวจสอบภายใน	23.91	3
27	สจจ.พิษณุโลก	30.52	79	80	สจจ.นครนายก	23.90	43
28	สจจ.อุบลราชธานี	29.47	49	81	สจจ.พะเยา	23.84	71
29	สจจ.หนองคาย	29.32	57	82	สจจ.มุกดาหาร	23.80	63
30	สจจ.ฉะเชิงเทรา	29.00	41	83	สจจ.ปทุมธานี	23.77	30
31	สำนักบริหารแรงงานต่างด้าว	28.99	11	84	สจจ.ยะลา	23.58	102
32	สจจ.ระนอง	28.92	95	85	สจจ.สุรินทร์	23.11	47
33	สจจ.ยโสธร	28.91	50	86	สจจ.มหาสารคาม	23.09	58
34	สจจ.ราชบุรี	28.85	82	87	สจจ.สระแก้ว	23.07	44
35	สจจ.นครราชสีมา	28.55	45	88	สจจ.พังงา	22.84	92
36	สจจ.อุดรธานี	28.42	55	89	ศูนย์บริหารฯ ภาคตะวันออก	22.67	105
37	สจจ.ชัยนาท	28.40	35	90	สจจ.ลำปาง	22.50	67
38	สจจ.สุโขทัย	28.28	78	91	กองส่งเสริมการมีงานทำ	22.49	10
39	สจจ.เชียงใหม่	27.88	65	92	สจจ. พระนครศรีอยุธยา	22.43	31
40	กองยุทธศาสตร์และแผนงาน	27.81	7	93	สจจ.สตูล	22.32	98
41	สจจ.ชุมพร	27.61	96	94	กลุ่มพัฒนาระบบบริหาร	21.71	4
42	สจจ.เชียงราย	27.58	72	95	สจจ.น่าน	21.55	70
43	สจจ.สุราษฎร์ธานี	27.21	94	96	สจจ.ปัตตานี	21.14	101
44	สจจ.บุรีรัมย์	27.01	46	97	ศูนย์บริหารฯ ภาคตะวันออกเฉียงเหนือ	21.08	106
45	สจจ.นนทบุรี	26.94	29	98	สจจ.นราธิวาส	20.84	103
46	สจจ.พิจิตร	26.94	100	99	สจจ.กำแพงเพชร	19.76	76
47	สจจ.ชัยภูมิ	26.80	51	100	ศูนย์บริหารฯ ภาคตะวันตก	19.58	104
48	สจจ.ภูเก็ต	26.63	93	101	ศูนย์เทคโนโลยีสารสนเทศและการสื่อสาร	19.32	14
49	สจจ.สมุทรสาคร	26.48	86	102	กองทะเบียนจัดหางานกลางและคุ้มครองคนหางาน	19.05	15
50	สจจ.ประจวบคีรีขันธ์	26.24	89	103	ศูนย์บริหารฯ ภาคใต้	18.58	108
51	สจจ.สงขลา	26.21	97	104	สจจ.ร้อยเอ็ด	13.78	59
52	สจจ.แพร่	26.09	69	105	สจจ.ศรีสะเกษ	12.65	48
53	สจจ.สระบุรี	26.02	36				

"คนไทย ต้องมีงานทำ"