



Smart Job News

ข่าวสารตลาดแรงงาน
ฉบับที่ 1 ประจำเดือน มกราคม พ.ศ. 2569

ปีมะเสี้ย : ปีไม้ค้ำรัก ๒๕๖๗

ปีมะเสี้ยนี้หรือคือปีวัว
มีประโยชน์ดีกตนา ช่วยเราได้
มีหนพทชช ช่วยเราไปไกลไกล
เดินไม่ทอ มีรักทททสิ
พิภพททท ทิทพริล ด้ฉนททท
ทำเรศักกรท เชรูล มีทเรทล่งช
ตททกัถ ทททท ช่วยชีวี
น้ำกุกตัว มาเลี้ยงฉ ฉนแก่ชช.

ส.ศ.ส. พระราชทานพรปีใหม่ พ.ศ. ๒๕๖๗ ของ สมเด็จพระกนิษฐาธิราชเจ้า
กรมสมเด็จพระเทพรัตนราชสุดาฯ สยามบรมราชกุมารี
ดูข้อมูลเพิ่มเติมที่ www.doe.go.th

"คนไทย ต้องมีงานทำ"

สำนักงานจัดหางานกรุงเทพมหานครพื้นที่ 4
โทรศัพท์ 0 2509 7944, 0 2948 6007
โทรสาร 0 2510 7876



สำนักงานจัดหางานกรุงเทพมหานครพื้นที่ 4
<https://www.doe.go.th/prd/ar4>



สำนักงานจัดหางาน
กรุงเทพมหานครพื้นที่ ๔



บรรณารักษิการ

วารสารข่าวสารตลาดแรงงานประจำเดือน ของสำนักงาน
จัดหางานกรุงเทพมหานครพื้นที่ 4 นำเสนอข่าวสารด้านแรงงาน
ด้านการส่งเสริมการมีงานทำ สถานการณ์ตลาดแรงงาน ตำแหน่ง
งานว่างสำหรับประชาชนทั้งผู้ต้องการหางานทำ ว่างงานหรือ
ต้องการเปลี่ยนงาน ข่าวประชาสัมพันธ์และสาระน่ารู้ต่าง ๆ แนะนำ
อาชีพอิสระเพิ่มรายได้ เพื่อเป็นข้อมูลในการหางานทำ แนวทางในการ
ประกอบอาชีพ ทำให้มีงานทำ มีอาชีพ มีรายได้ เพื่อให้ทุกคน
มีความมั่นคง ยั่งยืน และมีคุณภาพชีวิตที่ดี

"คนไทย ต้องมีงานทำ"

สารบัญ

<u>สถานการณ์การว่างงานและการเลิกจ้าง</u>	1
<u>ภาวะความต้องการแรงงาน</u>	2
<u>ตำแหน่งงานว่าง</u>	5
<u>ประชาสัมพันธงานต่างประเทศ</u>	6
<u>ประชาสัมพันธงานคนต่างด้าว</u>	7
<u>สารน่ารู้</u>	8
<u>ภาพกิจกรรม</u>	12

การปฏิบัติงานและกิจกรรมเดือน ธันวาคม 2568

การให้บริการจัดหางานในประเทศ

1. สถานการณ์การว่างงานและการเลิกจ้าง

การให้บริการผู้ขึ้นทะเบียนว่างงาน ณ ศูนย์บริการจัดหางานเพื่อคนไทย สำนักงานจัดหางานกรุงเทพมหานครพื้นที่ 4 เดือน ธันวาคม 2568 จำนวน 676 คน และรับรายงานตัวผู้ประกันตนกรณีว่างงาน จำนวน 2,551 คน เมื่อเปรียบเทียบกับเดือนพฤศจิกายน 2568 พบว่ามีผู้ขึ้นทะเบียนประกันตนกรณีว่างงานลดลง จำนวน 90 คน และมีผู้รายงานตัวผู้ประกันตนกรณีว่างงานเพิ่มขึ้น จำนวน 412 คน

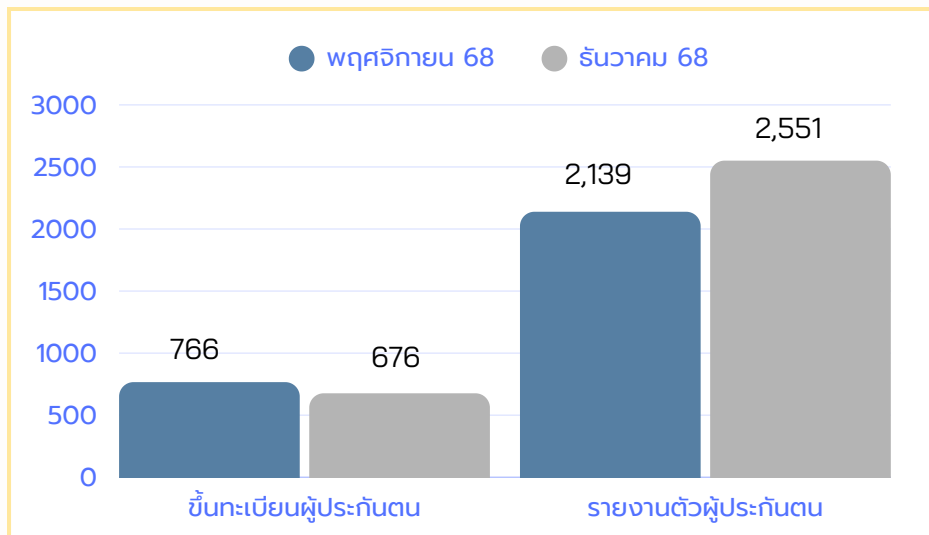

จำนวนผู้ขอรับประโยชน์ทดแทนกรณีว่างงาน
จำแนกตามสาเหตุการออกจากงานเปรียบเทียบกับเดือนที่ผ่านมา

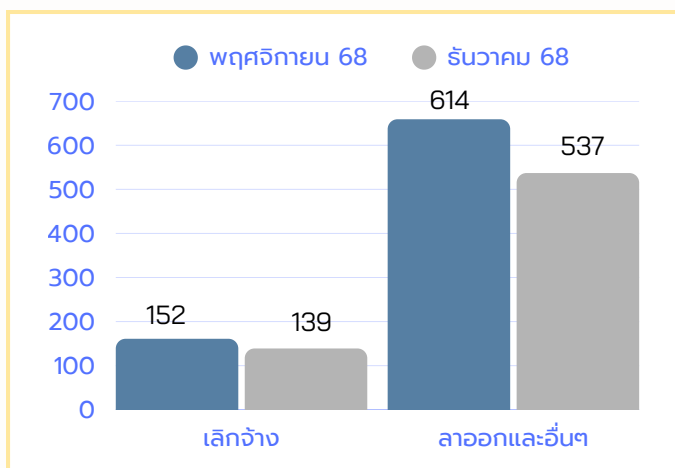

การเลิกจ้าง ในเดือน ธันวาคม
ลดลงจากเดือน พฤศจิกายน จำนวน 13 คน

การลาออกและอื่นๆ ในเดือน ธันวาคม
ลดลงจากเดือน พฤศจิกายน จำนวน 77 คน

2. ภาวะความต้องการแรงงาน

การให้บริการ ณ ศูนย์บริการจัดหางานเพื่อคนไทย สำนักงานจัดหางานกรุงเทพมหานครพื้นที่ 4 เดือนธันวาคม 2568 มีตำแหน่งงานว่าง จำนวน 1,087 อัตรา สามารถจำแนกได้ ดังนี้



อัตราตำแหน่งงานว่าง

จำแนกตามเพศ



จำนวน 91 คน
8.37 %



จำนวน 32 คน
2.94 %



จำนวน 964 คน
88.69 %

จำแนกตามอายุ

ตำแหน่งงานว่าง จำแนกตามช่วงอายุ ดังนี้

อายุ(ปี)	จำนวน (คน)	ร้อยละ
15-17	0	0.00
18-24	324	29.81
25-29	307	28.24
30-39	235	21.62
40-49	170	15.64
50-59	48	4.41
60 ขึ้นไป	3	0.28

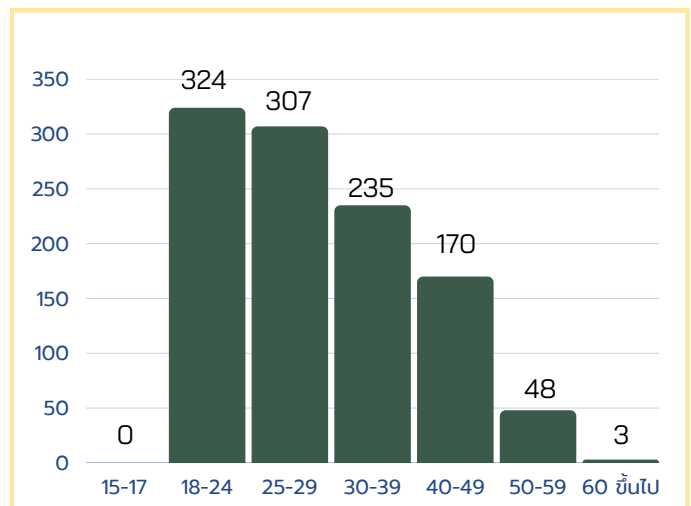

จำแนกตามวุฒิการศึกษา

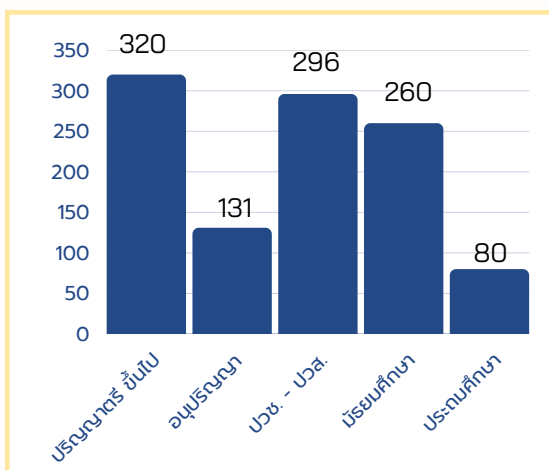

ตำแหน่งงานว่าง จำแนกตามวุฒิการศึกษา ดังนี้

อายุ(ปี)	จำนวน (คน)	ร้อยละ
ปริญญาตรี ขึ้นไป	320	29.44
อนุปริญญา	131	12.05
ปวช.- ปวส.	296	27.23
มัธยมศึกษา	260	23.92
ประถมศึกษา และต่ำกว่าประถมข	80	7.36

การให้บริการ ณ ศูนย์บริการจัดหางานเพื่อคนไทย สำนักงานจัดหางานกรุงเทพมหานครพื้นที่ 4 เดือนธันวาคม 2568 มีผู้ใช้บริการ จำนวน 564 คน สามารถจำแนกได้ ดังนี้



ผู้มาใช้บริการ ณ สำนักงาน

จำแนกตามเพศ

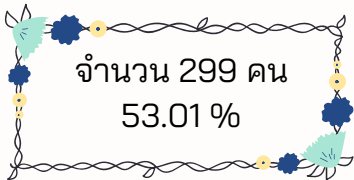

จำแนกตามอายุ

ผู้ใช้บริการ จำแนกตามช่วงอายุ ดังนี้

อายุ(ปี)	จำนวน (คน)	ร้อยละ
15-17	30	5.32
18-24	72	12.77
25-29	98	17.37
30-39	151	26.77
40-49	131	23.23
50-59	72	12.77
60 ขึ้นไป	10	1.77

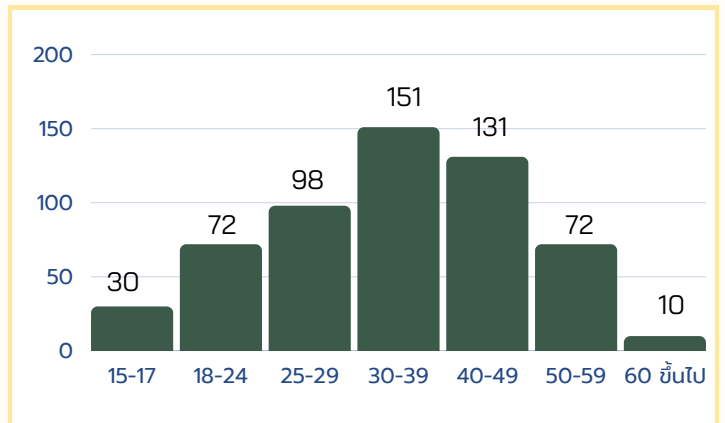

จำแนกตามวุฒิการศึกษา

ผู้ใช้บริการ จำแนกตามวุฒิการศึกษา ดังนี้

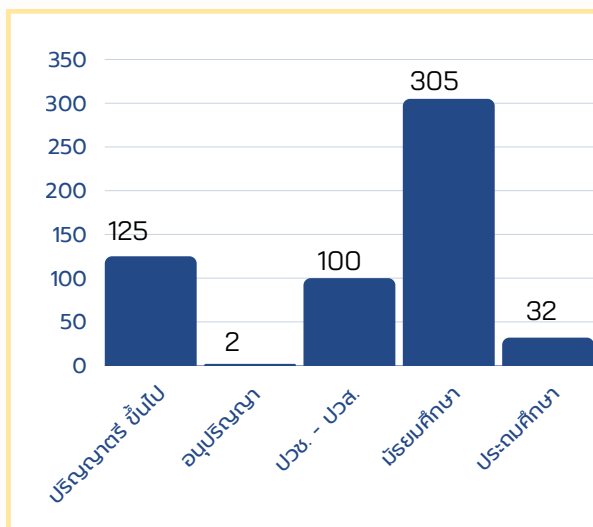

อายุ(ปี)	จำนวน (คน)	ร้อยละ
ปริญญาตรี ขึ้นไป	125	22.16
อนุปริญญา	2	0.36
ปวช.- ปวส.	100	17.73
มัธยมศึกษา	305	54.08
ประถมศึกษา และต่ำกว่าประถมฯ	32	5.67

การให้บริการ ณ ศูนย์บริการจัดหางานเพื่อคนไทย สำนักงานจัดหางานกรุงเทพมหานครพื้นที่ 4 เดือนธันวาคม 2568 มีผู้ได้รับการบรรจุงาน จำนวน 404 คน สามารถจำแนกได้ ดังนี้



การบรรจุงาน

จำแนกตามเพศ



จำแนกตามอายุ

การบรรจุงาน จำแนกตามช่วงอายุ ดังนี้

อายุ(ปี)	จำนวน (คน)	ร้อยละ
15-17	13	3.22
18-24	41	10.15
25-29	77	19.06
30-39	121	29.95
40-49	92	22.77
50-59	55	13.61
60 ขึ้นไป	5	1.24

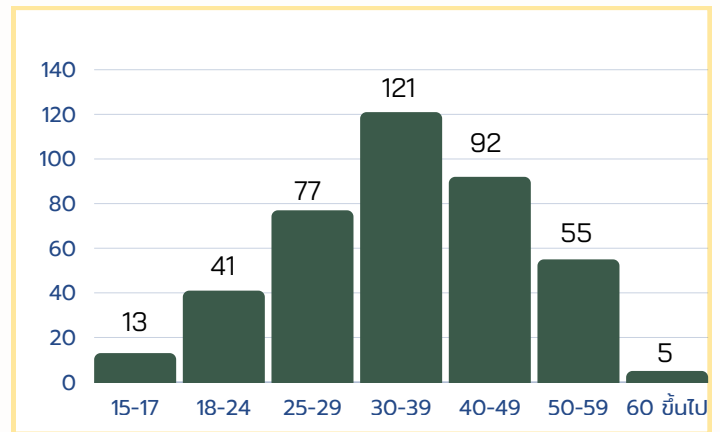

จำแนกตามวุฒิการศึกษา

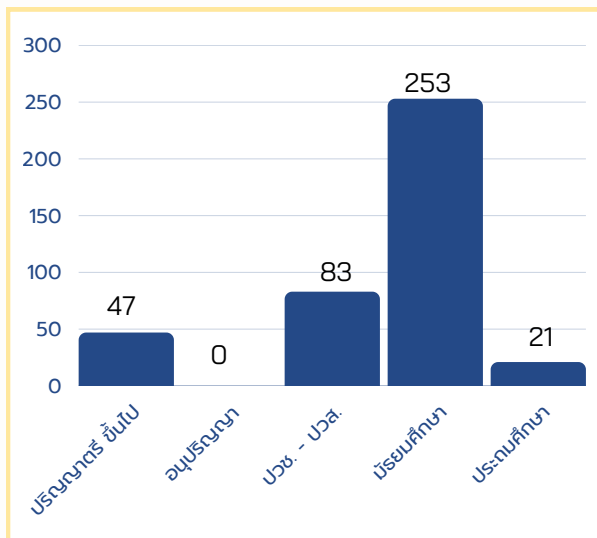

การบรรจุงาน จำแนกตามวุฒิการศึกษา ดังนี้

อายุ(ปี)	จำนวน (คน)	ร้อยละ
ปริญญาตรี ขึ้นไป	47	11.63
อนุปริญญา	0	0.00
ปวช.- ปวส.	83	20.55
มัธยมศึกษา	253	62.62
ประถมศึกษา และต่ำกว่าประถมช	21	5.20

ตำแหน่งงานว่าง เดือน ธันวาคม 2568



ต่ำกว่าประถม-ประถมศึกษา

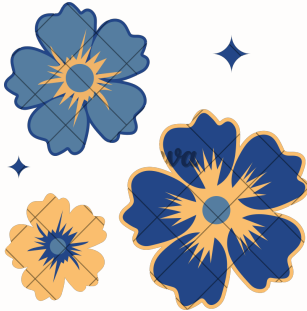

มัธยมศึกษา



ปวช. - ปวส.

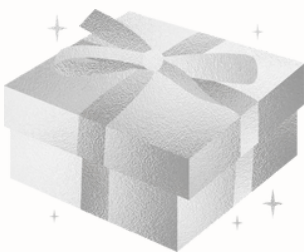

ป.ตรี และสูงกว่า ป.ตรี



ประชาสัมพันธ์
งานต่างประเทศ



**ของขวัญปีใหม่ กระทรวงแรงงาน
บินฟรี มีงานทำต่างประเทศ
สิงคโปร์ vs ไต้หวัน**



กรมการจัดหางาน **เปิดรับสมัคร** คัดเลือกคนงานภายใต้กิจกรรม "บินฟรี มีงานทำต่างประเทศ" โดยสมาคมจัดงานไทยไปต่างประเทศ และสมาคมนายจ้างส่งเสริมแรงงานไทย ได้สนับสนุนตำแหน่งงานบินฟรี จำนวน 120 อัตรา



สิงคโปร์



60 รับสมัครพนักงานฝ่ายผลิต
อัตรา ไม่จำกัดเพศ



คุณสมบัติ : อายุ 20 - 43 ปี
จบ. ปวส./ ปริญญาตรี
ต้องสามารถสื่อสารภาษาอังกฤษ
และทำงานเป็นกะได้

เงินเดือน **36,000** บาท/
เดือน
(1,500 เหรียญสิงคโปร์)



เวลาทำงาน
ทำงานเป็นกะ (12 ชม.)
สัปดาห์ละ 2 - 3 วัน



ค่าใช้จ่ายลูกจ้าง
ไม่มีระบุ



นายจ้างรับผิดชอบ
จ่ายค่าล่วงเวลาตามกฎหมาย

ไต้หวัน



60 รับสมัครพนักงานฝ่ายผลิต
อัตรา แบ่งเป็นชาย 40 อัตรา และ หญิง 20 อัตรา



คุณสมบัติ : อายุ 25 - 35 ปี
มีเกณฑ์ส่วนสูง/น้ำหนัก :
• เพศชาย 165 ซม. ขึ้นไป/ 60 - 70 กก.
• เพศหญิง 155 ซม. ขึ้นไป/ 50- 60 กก.
ไม่เคยทำงานในไต้หวันรวมกันเกิน 6 ปี
และไม่มีรอยสักนอกรัศมี

เงินเดือน **28,590** บาท/
เดือน
(28,590 เหรียญไต้หวัน)



เวลาทำงาน
ทำงานวันละ (8 ชม.)
สัปดาห์ละ 40 ชม.



ค่าใช้จ่ายลูกจ้าง
รับผิดชอบค่าที่พัก ค่าอาหาร
ค่าประกันสุขภาพ และภาษี



นายจ้างรับผิดชอบ
ค่าตรวจสุขภาพ ค่าบริการรายเดือน
ตัวเครื่องบินกลับ

"คนไทย ต้องมีงานทำ"



ประกาศการรับสมัคร
อำนาจละเอียดการรับสมัคร

ประชาสัมพันธ์

งานคนต่างด้าว

 **DEPARTMENT OF EMPLOYMENT**
กรมการจัดหางาน
e-workpermit

การบริหารจัดการการทำงานของคนต่างด้าว
ที่มีสถาน-ไม่ถูกต้องตามกฎหมายสำหรับคนต่างด้าว
3 สัญชาติ (ลาว เมียนมา และเวียดนาม)
มติคณะรัฐมนตรีเมื่อวันที่ 11 พฤศจิกายน 2568



- 1** ยื่นคำขออนุญาตทำงาน ผ่าน eworkpermit.doe.go.th
นายจ้าง สถานประกอบการ / บณจ.
ยื่นคำขออนุญาตทำงาน (แบบ บต.50)
พร้อมชำระค่าธรรมเนียมคำขอ 100 บาท
ภายในวันที่ 12- 26 ธันวาคม 2568

รูปถ่ายคนต่างด้าว
3*4 ซม.
- 2** ตรวจสอบภาพ ทำประกันสุขภาพและจัดเก็บอัตลักษณ์บุคคล
แนบเอกสารเพิ่มเติมในระบบ eworkpermit.doe.go.th
โดยแนบใบรับรองแพทย์ หลักฐานการประกันสุขภาพ
พร้อมชำระค่าธรรมเนียมใบอนุญาตทำงาน 900 บาท
ภายในวันที่ 24 กุมภาพันธ์ 2569

โรงพยาบาลเอกชนจะส่งรูปถ่ายให้อัตโนมัติ
- 3** นายทะเบียนตรวจสอบเอกสารและพิจารณาอนุมัติ
คนต่างด้าวจะได้รับอนุญาตทำงาน 1 ปี
ถึงวันที่ 11 ธันวาคม 2569
พิจารณาอนุมัติไม่เกิน วันที่ 26 มีนาคม 2569

- 4** ตรวจสอบตราวีซ่า visa
จัดทำหนังสือเดินทาง หรือเอกสารใช้แทนหนังสือเดินทาง
ไปตรวจลงตราหรือขอรับตรวจอนุญาตให้อยู่ในราชอาณาจักร
เป็นการชั่วคราว ภายในวันที่ 24 มิถุนายน 2569

- 5** จัดทำ/ ปรับปรุงทะเบียนประวัติและบัตรประจำตัวคนซึ่งไม่มีสัญชาติไทย
ภายในระยะเวลาที่ได้รับอนุญาตทำงาน

 กรมการจัดหางาน  @PRDOE  www.doe.go.th  @PRDOE_Official  สายด่วน 1506 กด 2



เค้กห่อหมกวุ้นเส้นปู

ส่วนผสม

- วุ้นเส้นต้นสน 40 กรัม
- เนื้อปู 200 กรัม
- เนื้อกรรเชียงปู 100 กรัม
- ไข่ไก่ 2 ฟอง
- กะทิ 250 มิลลิลิตร
- พริกแกง 150 กรัม
- ใบมะกรูด 20 กรัม
- น้ำปลา 1 ช้อนโต๊ะ
- น้ำตาลปีบ 1 ช้อนชา
- ใบโหระพา 150 กรัม
- หัวกะทิ 150 มิลลิลิตร
- แป้งข้าวเจ้า 1/2 ช้อนโต๊ะ
- พริกชี้ฟ้าแดง สำหรับตกแต่ง



วิธีทำ

- นำใบโหระพามาเด็ดเอาแต่ใบ นำไปลวกในน้ำร้อน จากนั้นนำมาวางเรียงในพิมพ์เค้ก
- นำหัวกะทิและแป้งข้าวเจ้าใส่ลงในหม้อ จากนั้นนำไปเคี่ยวโดยใช้ไฟกลางค่อนอ่อน คนไปเรื่อย ๆ จนกะทิข้นและเดือดนิด ๆ ปิดไฟแล้วพักไว้ให้เย็นสนิท
- นำวุ้นเส้นต้นสน ไปแช่น้ำ 3-5 นาที จนเส้นนุ่มลง
- ระหว่างรอแช่วุ้นเส้น นำไข่กับกะทิ ใส่พริกแกง น้ำปลา น้ำตาลปีบ และเนื้อปูลงในโถปั่น ปั่นจนเข้าเนื้อเนียน
- เทส่วนผสมห่อหมกครึ่งหนึ่งลงในพิมพ์ที่ปูใบโหระพาเตรียมไว้ จากนั้นวาง วุ้นเส้นต้นสน ลงในพิมพ์ โดยตัดให้มีขนาดพอดีกับพิมพ์ ตามด้วยเนื้อปูและเนื้อกรรเชียงปู แล้วเทส่วนผสมห่อหมกที่เหลือลงไป
- นำไปนึ่งไฟกลาง 40-45 นาที จนสุกและฟู พักให้เย็น แล้วค่อยนำออกจากพิมพ์
- ตกแต่งหน้าเค้กห่อหมกด้วยกะทิที่เคี่ยวไว้ ใบโหระพา และพริกแดงซอย



สาระน่ารู้

ข้าวจีไ้กรอกชีส



ส่วนผสม



- ข้าวเหนียวหุงสุก 2 ถ้วยตวง
- ไ้กรอก 5 ชิ้น
- มอสเซอร์ล่าชีสหั่นแท่ง 5 ชิ้น
- ไข่แดง 2 ฟอง
- น้ำสะอาด 2 ช้อนโต๊ะ
- เกลือ 1/2 ช้อนโต๊ะ
- งาดำคั่ว



วิธีทำ

1. นำไม้ที่แช่น้ำแล้ว เสียบไ้กรอกตามด้วยชีส นำข้าวเหนียวมารีดเป็นแผ่น แล้วนำไม้ที่เสียบไ้กรอกกับชีสไว้มาวาง จากนั้นห่อด้วยข้าวเหนียวให้มิด
2. นำไข่แดงมาผสมกับน้ำสะอาดและเกลือ ผสมให้เข้ากัน
3. นำข้าวเหนียวที่ห่อเตรียมไว้มาย่างด้วยไฟอ่อน แล้วทาด้วยไข่แดงที่ผสมไว้ ไปเรื่อย ๆ จนข้าวเหนียวสุกกรอบ แล้วโรยงาดำคั่วก่อนจัดเสิร์ฟ





สาระน่ารู้



รับประทานโปรตีน Plant-Based

อย่างไรให้ถูกหลักโภชนาการ



Plant-Based คือ รูปแบบการรับประทานอาหารที่เน้นพืชเป็นหลัก เช่น ผัก ผลไม้ ถั่ว ธัญพืช โดยเน้นอาหารธรรมชาติที่แปรรูปน้อย และอาจงดหรือลดการบริโภคเนื้อสัตว์ ขึ้นอยู่กับความเคร่งครัดของแต่ละบุคคล

วิธีเลือกรับประทาน Plant-Based ให้ถูกหลัก

1 เลือกโปรตีนจากพืช เช่น ถั่ว เต้าหู้ ธัญพืช ควินัว



2 ทานผักใบเขียวและผลไม้ที่มีรสเปรี้ยวร่วมด้วย เพื่อช่วยดูดซึมธาตุเหล็ก

3 ดื่มนมถั่วเหลือง เพื่อเสริมสร้างแคลเซียม

4 เน้นรับประทาน อาหารจากธรรมชาติที่หลากหลาย



ความเสี่ยงที่ควรระวังในการรับประทาน Plant-Based ถ้าไม่บริโภคเนื้อสัตว์หรือผลิตภัณฑ์จากสัตว์เลย



- ภาวะขาดโปรตีน เนื่องจากได้รับโปรตีนไม่เพียงพอในแต่ละวัน
- ขาดวิตามินบี 12 ซึ่งอาจทำให้เกิดโลหิตจาง ชาปลายมือปลายเท้า สมองทำงานช้าลง
- ขาดธาตุเหล็กและสังกะสี ทำให้เหนื่อยง่าย เวียนหัว
- ขาดแคลเซียมและวิตามินดี เสี่ยงภาวะกระดูกพรุน
- ขาดกรดไขมันโอเมก้า-3 ซึ่งมีผลต่อการทำงานของหัวใจ สมอง และระบบประสาท

การรับประทานอาหารไม่ว่าจะในรูปแบบใด ควรให้มีพลังงานและสารอาหารเพียงพอและสมดุลลดการบริโภคอาหารแปรรูป เน้นอาหารจากธรรมชาติเพื่อให้ได้ประโยชน์สูงสุด

ข้อมูลโดย : พศ.(พิเศษ) พญ. พงษ์ญา บุญยอดนันทน์
ฝ่ายอายุรศาสตร์
ข้อมูล ณ วันที่ : 24 ธันวาคม 2568

โรงพยาบาลจุฬาลงกรณ์ สภากาชาดไทย
www.chulalongkornhospital.go.th

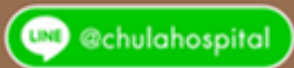



สาระน่ารู้

สารเสพติดผสม

เกลือแร่

การตลาดและการขายยาเสพติดบนอินเทอร์เน็ต 2567
 FB: เสพสื่อสร้างสุข หน่วยสารเสพติด สถาบันวิจัยวิทยาศาสตร์สุขภาพ มข.



สารเสพติดที่นิยมผสม เช่น ยาไอซ์ ฯลฯ ชนิดและปริมาณขึ้นอยู่กับผู้ผลิต



ลักษณะเป็นผง บรรจุในซองเกลือแร่



นอนไม่หลับ ตาพร่ามัว ความคิดสับสน เหงื่อออกมาก กัดฟัน หัวใจเต้นเร็ว ความดันโลหิตสูง ชีพจรเร็ว วิดตักงวาล หวาดระแวง ประสาทหลอน ทำร้ายสมอง หัวใจ



กิน ต้ม ชงกับน้ำ หรือผสมน้ำหวาน สูดดมแบบยานัตถุ์

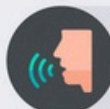

ชื่อเรียก
เกลือแร่



ภาพจากไฟแชคยาออนไลน์

gang SAA



<https://cmu.to/DrugsInfo2567>

สารเสพติดผสม

ลูกอมเมา

การตลาดและการขายยาเสพติดบนอินเทอร์เน็ต 2567
 FB: เสพสื่อสร้างสุข หน่วยสารเสพติด สถาบันวิจัยวิทยาศาสตร์สุขภาพ มข.



สารเสพติดที่นิยมผสม เช่น คีตาบีน กรามาดอล โนเมตาซีแพม ฯลฯ ชนิดและปริมาณขึ้นอยู่กับผู้ผลิต



ลักษณะลูกอม อมยืม หลากสี



มีฤทธิ์ผสมผสานทั้งหลอนประสาท กลุ่มประสาท ช่วงแรกที่เสพรู้สึกสบาย เคลิ้มสุข คลื่นไส้ อาเจียน ใช้มากกดประสาททำให้ซึม ไม่รู้สึกตัว หมดสติ



อม เคี้ยว

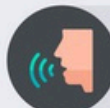

ชื่อเรียก
ลูกอมเมา ลูกอมสายตี้ อมยืมชอมบี้

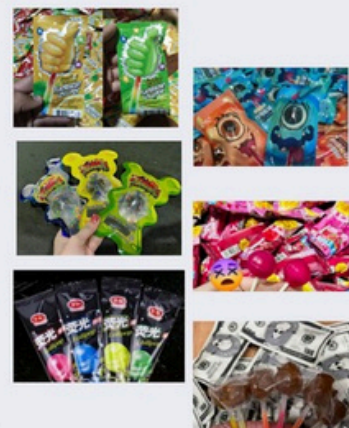

ภาพจากไฟแชคยาออนไลน์

gang SAA



<https://cmu.to/DrugsInfo2567>

ภาพกิจกรรม

ระหว่างวันที่ 15 - 18 ธันวาคม 2568 เจ้าหน้าที่ฝ่ายส่งเสริมการมีงานทำ สำนักงานจัดหางาน กรุงเทพมหานครพื้นที่ 4 ดำเนินงานโครงการเตรียมความพร้อมแก่กลุ่มเป้าหมายก่อนเข้าสู่ตลาดแรงงาน กิจกรรมแนะแนวอาชีพให้นักเรียน นักศึกษา (เปิดประตูสู่อาชีพให้นักเรียน นักศึกษา) ประจำปีงบประมาณ 2569 ณ โรงเรียนโรงเรียนมัธยมวัดบึงทองหลาง แขวงคลองจั่น เขตบางกะปิ กรุงเทพมหานคร โดยมีนักเรียนชั้นมัธยมศึกษาปีที่ 3 และมัธยมศึกษาปีที่ 6 เข้าร่วมกิจกรรม จำนวน 254 คน กิจกรรมประกอบด้วย การประชาสัมพันธ์ ภารกิจกรมฯ บริการให้คำปรึกษาแนะแนวอาชีพ การทดสอบความพร้อมทางอาชีพ และ Inspiration Talks สร้างแรงบันดาลใจอาชีพ “นักแนะแนว” ทั้งนี้เจ้าหน้าที่ยังได้สร้างการรับรู้เกี่ยวกับโทษพิษภัยและบทลงโทษของยาเสพติดเพื่อสร้างภูมิคุ้มกันและแก้ไขปัญหาเสพติดในกลุ่มนักเรียน รวมทั้งรณรงค์ให้มีส่วนร่วมในการเฝ้าระวังการแพร่ระบาดของยาเสพติด



ภาพกิจกรรม

เดือนธันวาคม พ.ศ. 2568 สำนักงานจัดหางานกรุงเทพมหานครพื้นที่ 4 ดำเนินการตรวจสอบการทำงานของคนต่างด้าว นายจ้าง/สถานประกอบการ จำนวน 225 แห่ง และคนต่างด้าว จำนวน 4,010 ราย จากการตรวจสอบพบการกระทำความผิดที่เป็นการฝ่าฝืนหรือไม่ปฏิบัติตามพระราชกำหนดการบริหารจัดการการทำงานของคนต่างด้าว พ.ศ. 2560 และที่แก้ไขเพิ่มเติม (ฉบับที่ 2) พ.ศ. 2561 โดยดำเนินคดีนายจ้าง/สถานประกอบการ จำนวน 3 แห่ง และดำเนินคดีแรงงานต่างด้าว จำนวน 8 ราย

ทั้งนี้ ยังได้สร้างการรับรู้เกี่ยวกับโทษพินัยและบทลงโทษของยาเสพติด เพื่อสร้างภูมิคุ้มกันและแก้ไขปัญหายาเสพติด ในกลุ่มคนไทยและคนต่างด้าว รวมทั้งรณรงค์ให้นายจ้าง/สถานประกอบการและคนต่างด้าวได้มีส่วนร่วมในการเฝ้าระวังการแพร่ระบาดของยาเสพติด



ที่ปรึกษา

นางนุชจรีย์ พรหมวัลย์
ผู้อำนวยการสำนักงานจัดหางานกรุงเทพมหานครพื้นที่ 4

คณะผู้จัดทำ

นางสาวนพพรษ รัตนพร
นายศุภณัฐ ปรมใต้
นางสาวนิภาพร ชะดาเม็ก
นายลิขิต สว่าง
นายบัณฑิต ลักษณะลmäß
นางสาวอัญชลี อุ่นเมืองอินทร์

นักวิชาการแรงงานชำนาญการพิเศษ
นักวิชาการแรงงานชำนาญการ
นักวิชาการคอมพิวเตอร์
นักแนะแนวอาชีพ
เจ้าพนักงานแรงงาน
นักวิชาการแรงงาน (ด้านจิตวิทยาการแนะแนว)
ผู้รวบรวม