

## คู่มือยื่นวันรายงานตัว

- ตัวอย่าง กรณีต้องการยื่นวันรายงานตัว เลขบัตร [ ] ประเภท [ ] เลขขึ้นทะเบียน 2565012100068640 วันที่ ยื่นรายงานตัว 21 กุมภาพันธ์ 2565 ครั้งที่ 2
- เข้าระบบขึ้นทะเบียนและรายงานตัวของเจ้าหน้าที่ซึ่งมีสิทธิ์ Admin3 พบหน้าจอดังภาพ

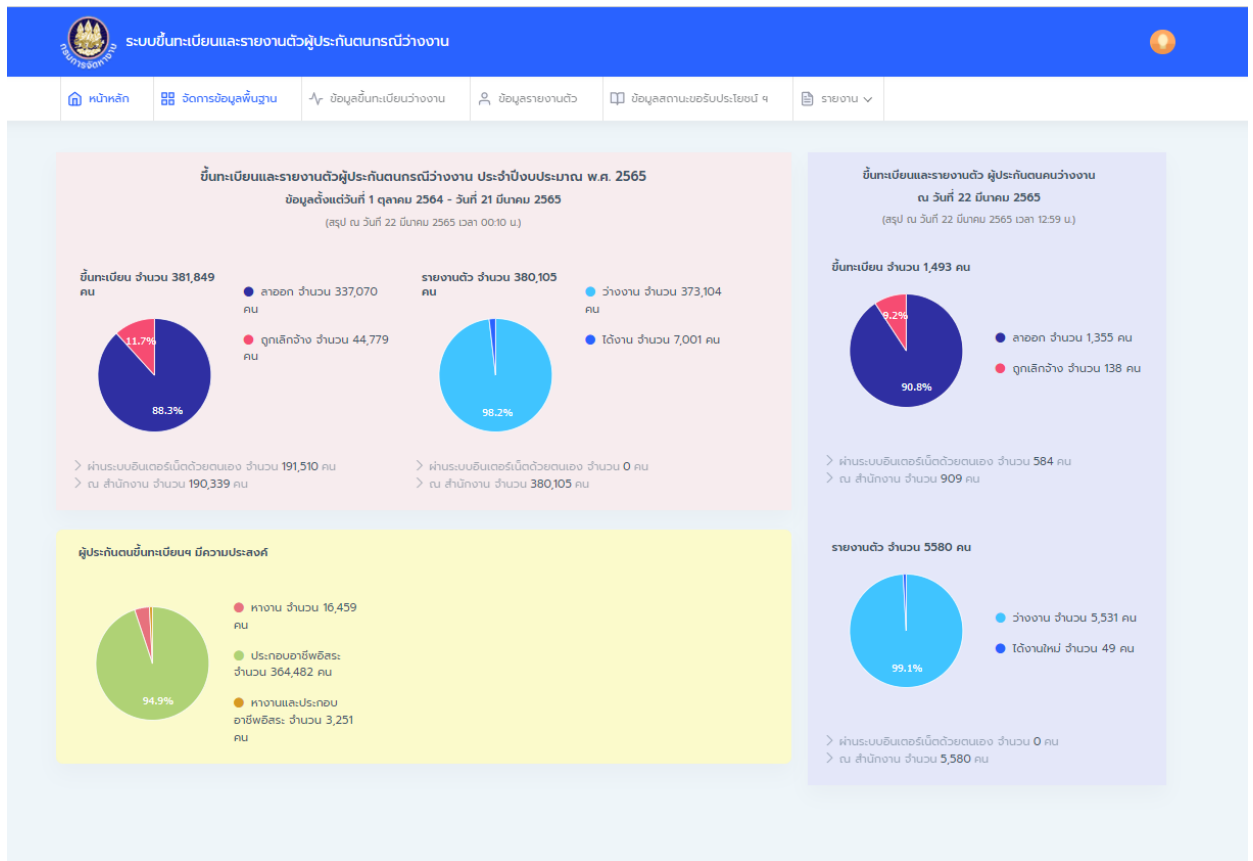

### 3. เข้าเมนู “ข้อมูลรายงานตัว”

ระบบยื่นทะเบียนและรายงานตัวผู้ประกันตนกรณีว่างงาน

ค้นหา | จัดการข้อมูลพื้นฐาน | ข้อมูลยื่นทะเบียนว่างงาน | **ข้อมูลรายงานตัว** | ข้อมูลสถานะขอรับประโยชน์ฯ | รายงาน

ข้อมูลรายงานตัว

ค้นหา

ค้นหา

ลำดับ	เลขขึ้นทะเบียน	เลขประจำตัวประชาชน	Processing...	ครั้งที่รายงานตัว	กำหนดการรายงานตัว	วันที่รายงานตัว	ปฏิทิน
-------	----------------	--------------------	---------------	-------------------	-------------------	-----------------	--------

4. ระบุคำค้น ด้วยเลขบัตร หรือ เลขขึ้นทะเบียน หรือ ชื่อผู้ประกันตน (อย่างใดอย่างหนึ่ง) ในที่นี้ขอใช้เลขขึ้นทะเบียน “2565012100068640” แล้วระบุต้องการค้นหาจาก “วันขึ้นทะเบียน” ตั้งแต่ “21/01/2565” ถึง “21/01/2565” แล้วกด “ค้นหา” ดังภาพ
- \*\*\* วันที่สังเกตได้จากเลขขึ้นทะเบียน จะประกอบด้วย ปี เดือน วัน และ running number ตัวอย่าง เลขขึ้นทะเบียน 2565 01 21 00068640
- ปี เดือน วัน Running Number ก็จะเป็น 21/01/2565 \*\*\*

ระบบยื่นทะเบียนและรายงานตัวผู้ประกันตนกรณีว่างงาน

ค้นหา | จัดการข้อมูลพื้นฐาน | ข้อมูลยื่นทะเบียนว่างงาน | **ข้อมูลรายงานตัว** | ข้อมูลสถานะขอรับประโยชน์ฯ | รายงาน

ข้อมูลรายงานตัว

ค้นหา

ค้นหา

ค้นหา

ลำดับ	เลขขึ้นทะเบียน	เลขประจำตัวประชาชน	Processing...	ครั้งที่รายงานตัว	กำหนดการรายงานตัว	วันที่รายงานตัว	ปฏิทิน
-------	----------------	--------------------	---------------	-------------------	-------------------	-----------------	--------

5. แสดงข้อมูลที่ค้นหาได้ดังภาพ จะพบว่าได้ข้อมูลรายงานตัวทั้ง 8 งวดดังภาพ

ระบบขึ้นทะเบียนและรายงานตัวผู้ประกันตนกรณีว่างงาน

หน้าหลัก | จัดการข้อมูลพื้นฐาน | ข้อมูลขึ้นทะเบียนว่างงาน | ข้อมูลรายงานตัว | ข้อมูลสถานะขอรับประโยชน์ฯ | รายงาน

### ข้อมูลรายงานตัว

ค้นหา

สำเนา : 2565012100068640    สำนักงานจังหวัดหางาน : กรุงเทพฯ    ช่องทางการให้บริการ : กรุงเทพฯ

ต้องการค้นหาจาก : วันที่ขึ้นทะเบียน    ตั้งแต่ : 21/01/2565    ถึง : 21/01/2565

ค้นหา CSV

ลำดับ	เลขขึ้นทะเบียน	เลขประจำตัวประชาชน	ชื่อ - นามสกุล ผู้ประกันตน	ครั้งที่รายงานตัว	กำหนดการรายงานตัว	วันที่รายงานตัว	ปฏิบัติการ
1	2565012100068640			1	21/01/2565	21/01/2565	แก้ไขวันที่ แก้ไขสถานะ ใช้งานทำ
2	2565012100068640			2	21/02/2565	22/03/2565	แก้ไขวันที่ แก้ไขสถานะ ใช้งานทำ
3	2565012100068640			3	21/03/2565	22/03/2565	แก้ไขวันที่ แก้ไขสถานะ ใช้งานทำ
4	2565012100068640			4	21/04/2565		
5	2565012100068640	16	ประ	5	21/05/2565		
6	2565012100068640			6	21/06/2565		
7	2565012100068640			7	21/07/2565		
8	2565012100068640			8	21/08/2565		

แสดง 1 ถึง 8 ของทั้งหมด 8 รายการ    ก่อนหน้า 1 ต่อไป

6. จากกรณีนี้ต้องการย้อนงวดที่ 2 ก็ต้องกดปุ่ม “แก้ไขวันที่” ในช่องปฏิบัติการ ใน ครั้งที่รายงานตัว “2”

ระบบขึ้นทะเบียนและรายงานตัวผู้ประกันตนกรณีว่างงาน
🔔

หน้าหลัก | จัดการข้อมูลพื้นฐาน | ข้อมูลขึ้นทะเบียนว่างงาน | ข้อมูลรายงานตัว | ข้อมูลสถานะขอรับประโยชน์ฯ | รายงาน

### ข้อมูลรายงานตัว

ค้นหา

คำค้น :

ต้องการค้นหาจาก :

สำนักงานเขตหางาน :

ตั้งแต่ :

ช่องทางบริการ :

ถึง :

🔍 ค้นหา 📄 CSV

ลำดับ	เลขขึ้นทะเบียน	เลขประจำตัวประชาชน	ชื่อ - นามสกุล ผู้ประกันตน	ครั้งที่รายงานตัว	กำหนดการรายงานตัว	วันที่รายงานตัว	ปฏิบัติการ
1	2565012100068640	<input style="border: 1px solid red;" type="text"/>	<input style="border: 1px solid red;" type="text"/>	1	21/01/2565	21/01/2565	<div style="display: flex; flex-direction: column; gap: 5px;"> <span style="border: 1px solid green; padding: 2px;">✎ แก้ไขวันที่</span> <span style="border: 1px solid blue; padding: 2px;">✎ แก้ไขสถานะ ได้งานทำ</span> </div>
2	2565012100068640	<input style="border: 1px solid red;" type="text"/>	<input style="border: 1px solid red;" type="text"/>	2	21/02/2565	22/03/2565	<div style="display: flex; flex-direction: column; gap: 5px;"> <span style="border: 1px solid green; padding: 2px;">✎ แก้ไขวันที่</span> <span style="border: 1px solid blue; padding: 2px;">✎ แก้ไขสถานะ ได้งานทำ</span> </div>
3	2565012100068640	<input style="border: 1px solid red;" type="text"/>	<input style="border: 1px solid red;" type="text"/>	3	21/03/2565	22/03/2565	<div style="display: flex; flex-direction: column; gap: 5px;"> <span style="border: 1px solid green; padding: 2px;">✎ แก้ไขวันที่</span> <span style="border: 1px solid blue; padding: 2px;">✎ แก้ไขสถานะ ได้งานทำ</span> </div>
4	2565012100068640	<input style="border: 1px solid red;" type="text"/>	<input style="border: 1px solid red;" type="text"/>	4	21/04/2565		
5	2565012100068640	<input style="border: 1px solid red;" type="text"/>	<input style="border: 1px solid red;" type="text"/>	5	21/05/2565		
6	2565012100068640	<input style="border: 1px solid red;" type="text"/>	<input style="border: 1px solid red;" type="text"/>	6	21/06/2565		
7	2565012100068640	<input style="border: 1px solid red;" type="text"/>	<input style="border: 1px solid red;" type="text"/>	7	21/07/2565		
8	2565012100068640	<input style="border: 1px solid red;" type="text"/>	<input style="border: 1px solid red;" type="text"/>	8	21/08/2565		

แสดง 1 ถึง 8 ของทั้งหมด 8 รายการ

ก่อนหน้า 1 ถัดไป

7. แสดงหน้าจอแก้ไขข้อมูล ให้ระบุ
- วันที่รายงานตัว (ใหม่)= “21/2/2565”
  - หมายเหตุแก้ไข “ย้อนวันรายงานตัว”
  - แล้วกดปุ่ม “บันทึก” ดังภาพ

ระบบขึ้นทะเบียนและรายงานตัวผู้ประกันตนกรณีว่างงาน

หน้าหลัก | จัดการข้อมูลพื้นฐาน | ข้อมูลขึ้นทะเบียนว่างงาน | ข้อมูลรายงานตัว | ข้อมูลสถานะขอรับประโยชน์ฯ | รายงาน

### ข้อมูลรายงานตัว

แก้ไขข้อมูล

ชื่อ - นามสกุล :  เลขขึ้นทะเบียน : 2565012100068640

ครั้งที่ : 2

วันที่รายงานตัว : 22/03/2565

สำนักงานจัดหางาน : สจจ.ฉะเชิงเทรา

สำนักงานประกันสังคม : สำนักงานประกันสังคมจังหวัดฉะเชิงเทรา

วันที่รายงานตัว (ใหม่) :

หมายเหตุแก้ไข :

ว่างงาน  ได้งานใหม่

หมายเหตุกรณารายงานตัวล่าช้า :

สมัครงาน

- ไม่ประสงค์จะสมัครงาน -

อาชีพอิสระ

อาชีพอิสระ :  ชั้นสูง :

8. ระบบแสดงหน้าจอยืนยัน ให้คลิก “ตกลง”

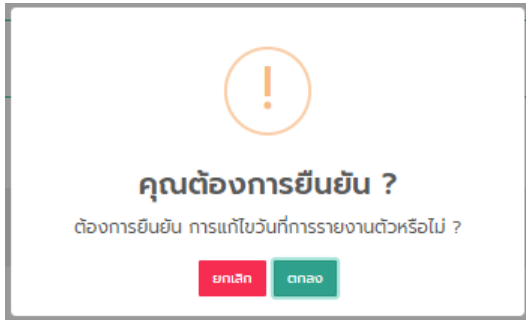

9. ระบบแสดง popup บันทึกข้อมูลสำเร็จ ให้คลิก “ok”

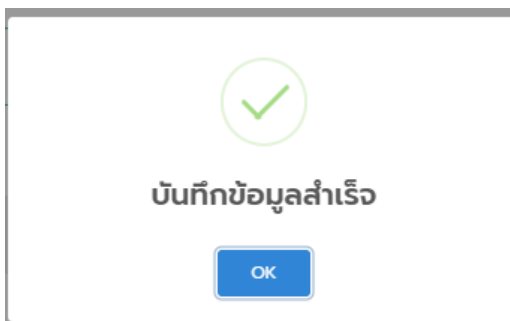

10. ระบบกลับมาแรกใหม่

ระบบยื่นขอเบ็ดเตล็ดรายงานตัวผู้ประกันตนกรณีว่างงาน

หน้าหลัก | ติดต่อขอเบ็ดเตล็ด | ยื่นขอเบ็ดเตล็ด | ยื่นขอเบ็ดเตล็ด | ยื่นขอเบ็ดเตล็ด | รายงาน

**ข้อมูลรายงานตัว**

ค้นหา

สำเนา :  สำนักงานเขตทางาน : กรุงเทพมหานคร  ช่องทางการยื่นบริการ : กรุงเทพมหานคร

ต้องการค้นหาจาก :  ตั้งแต่ : 22/03/2565 ถึง : 22/03/2565

ค้นหา CSV

สำเนา	เลขยื่นเบ็ดเตล็ด	เลขประจำตัวประชาชน	ชื่อ - นามสกุล ผู้ประกันตน	ครั้งที่รายงานตัว	กำหนดการรายงานตัว	วันรายงานตัว	ปฏิบัติการ
1	2565032200245085	<input type="text"/>	<input type="text"/>	1	22/03/2565	22/03/2565	<input type="button" value="แก้ไขวันที่"/> <input type="button" value="บันทึกสถานะให้จนท."/>
2	2565032200245084	<input type="text"/>	<input type="text"/>	1	22/03/2565	22/03/2565	<input type="button" value="แก้ไขวันที่"/> <input type="button" value="บันทึกสถานะให้จนท."/>
3	2565032200245083	<input type="text"/>	<input type="text"/>	1	22/03/2565	22/03/2565	<input type="button" value="แก้ไขวันที่"/> <input type="button" value="บันทึกสถานะให้จนท."/>

11. ถ้าอยากทราบว่ารายการที่แก้ไขสำเร็จจริงหรือไม่ ก็ให้ ระบุค่าค้น ด้วยเลขบัตร หรือ เลขขึ้นทะเบียน หรือ ชื่อผู้ประกันตน (อย่างใดอย่างหนึ่ง) ในที่นี้ขอใช้เลขขึ้นทะเบียน “2565012100068640” แล้วระบุ ต้องการค้นหาจาก “วันขึ้นทะเบียน” ตั้งแต่ “21/01/2565” ถึง “21/01/2565” แล้วกด “ค้นหา” ก็จะมีพบว่าการแก้ไขวันที่รายงานตัวเป็นวันที่ 21/2/2565 เรียบร้อยดังภาพ

ระบบขึ้นทะเบียนและรายงานตัวผู้ประกันตนกรณีว่างงาน

ค้นหา

ข้อมูลขึ้นทะเบียนว่างงาน

ข้อมูลรายงานตัว

ข้อมูลสถานะขอรับประโยชน์ จ

รายงาน

### ข้อมูลรายงานตัว

ค้นหา

CSV

ลำดับ	เลขขึ้นทะเบียน	เลขประจำตัวประชาชน	ชื่อ - นามสกุล ผู้ประกันตน	ครั้งที่รายงานตัว	กำหนดการรายงานตัว	วันที่รายงานตัว	ปฏิบัติการ
1	2565012100068640			1	21/01/2565	21/01/2565	แก้ไขวันที่ แก้ไขสถานะ ไต่ถามทัก
2	2565012100068640	167	ประ	2	21/02/2565	21/02/2565	แก้ไขวันที่ แก้ไขสถานะ ไต่ถามทัก
3	2565012100068640	167	ประ	3	21/03/2565	22/03/2565	แก้ไขวันที่ แก้ไขสถานะ ไต่ถามทัก
4	2565012100068640			4	21/04/2565		
5	2565012100068640	167	ประ	5	21/05/2565		
6	2565012100068640			6	21/06/2565		
7	2565012100068640			7	21/07/2565		
8	2565012100068640	167	ประ	8	21/08/2565		

แสดง 1 ถึง 8 ของทั้งหมด 8 รายการ

ก่อนหน้า 1 ต่อไป