



Smart Job News

วารสารสำนักงานจัดหางานจังหวัดแพร่

ปีที่ 9 ฉบับที่ 11 ประจำเดือน พฤศจิกายน 2568

ร่วมสืบสานประเพณี วันลอยกระทง



"ทักทาย ก่อนเปิดเล่ม"

Smart Job News วารสารสำนักงานจัดหางานจังหวัดแพร่ ปีที่ 9 ฉบับที่ 11 ประจำเดือน พฤศจิกายน 2568 ฉบับนี้ประกอบไปด้วย สถานการณ์ตลาดแรงงานจังหวัดแพร่ สถานการณ์แรงงานต่างด้าว ข่าวประชาสัมพันธ์งานต่างประเทศ อาชีพอิสระทำได้...ไม่ยากอย่างที่คิด ประชาสัมพันธ์การป้องกันยาเสพติดในกลุ่มแรงงาน ช่องทางการติดต่อสำนักงานฯ ตำแหน่งงานว่าง และกิจกรรมสำคัญในรอบเดือน ของสำนักงานจัดหางานจังหวัดแพร่

นางภัณฑิลา แก้วบุญเรือง
จัดหางานจังหวัดแพร่

สารบัญ

หน้า

- | | |
|--|----|
| • สถานการณ์ตลาดแรงงานจังหวัดแพร่ | 1 |
| • การขึ้นทะเบียนผู้ประกอบการที่ว่างงาน | 5 |
| • สถานการณ์แรงงานต่างด้าว | 6 |
| • สถานการณ์แรงงานต่างประเทศ | 7 |
| • อาชีพอิสระ | 8 |
| • ประชาสัมพันธ์การป้องกันยาเสพติดในกลุ่มแรงงาน | 9 |
| • ประชาสัมพันธ์วิธีป้องกันวัณโรค | 10 |
| • ช่องทางการติดต่อสำนักงาน | 11 |
| • ตำแหน่งงานว่าง | 12 |
| • กิจกรรมสำคัญในรอบเดือน | 14 |



ศาลากลางจังหวัดแพร่ อาคาร 2 ชั้น 1
ต.ไชยบุรี ๓.ในเวียง อ.เมือง จ.แพร่ 54000



www.doe.go.th/phrae
E-mail : pre@doe.go.th



0 5451 1721
0 5451 1807

การบรรจุงาน
101 คน



การบรรจุจำแนกตามเพศ



จำนวน 33 คน
คิดเป็นร้อยละ 32.67



จำนวน 68 คน
คิดเป็นร้อยละ 67.33

การบรรจุ
จำแนกตามวุฒิการศึกษา

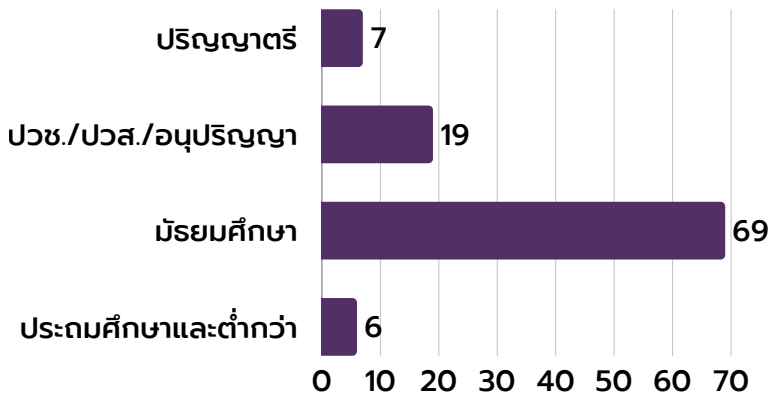

การบรรจุจำแนกตามอายุ

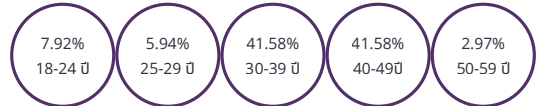

อุตสาหกรรมที่มีการบรรจุงานสูงสุด 4 อันดับแรก

- 1 การขายส่งและการขายปลีก การซ่อมยานยนต์ และจักรยานยนต์
- 2 การผลิต
- 3 การบริหารราชการการป้องกันประเทศ และการประกันสังคมภาคบังคับ
- 4 ที่พักแรมและบริการด้านอาหาร

ตำแหน่งงานที่มีการบรรจุงานสูงสุด 5 อันดับแรก

- 1 พนักงานฝ่ายผลิต
- 2 พนักงานขาย
- 3 ช่างเทคนิค
- 4 พนักงานธุรการ

อาชีพอิสระ

“ทำได้... ไม่ยากอย่างที่คิด”

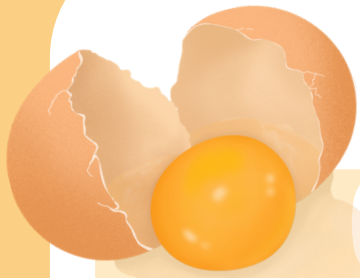

วิธีทำ

1. นำไข่แดงและน้ำตาลทราย ตีให้เข้ากัน
2. ใส่นมจืดและเกลือลงไป ตีให้เข้ากันอีกครั้ง
3. เทวิปครีม ที่เตรียมไว้ลงไป
4. ตามด้วยกลิ่นวานิลลา ตีทุกอย่างให้เข้ากัน
5. นำส่วนผสมที่ได้ไปกรองให้เนื้อเนียน
6. อบในหม้อทอดไร้น้ำมัน ที่อุณหภูมิ 200 องศา ประมาณ 25 นาที

ทาร์ตไข่ ฉบับหม้อทอดไร้น้ำมัน

ส่วนผสม

- ไข่แดงเบอร์หนึ่ง 4 ฟอง
- น้ำตาลทราย 80 กรัม
- นมสดจืด 50 มล.
- วิปครีมแบบแดรี่ 300 มล.
- เกลือ 1/4 ช้อนชา
- กลิ่นวานิลลา 1 ช้อนชา

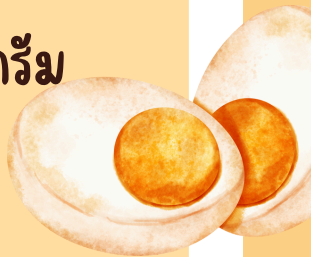

1.ตนเอง

วัยรุ่นเป็นวัยที่สมองยังพัฒนาได้ไม่เต็มที่ โดยเฉพาะการคิด วิเคราะห์ ตัดสินใจ จึงหลงผิดได้ง่าย เกิดการทดลองใช้สารเสพติด



2.ครอบครัว

หากมีสมาชิกในครอบครัวใช้สารเสพติดย่อมทำให้สมาชิกที่อายุน้อยเลียนแบบได้รวมถึงปัญหาความรุนแรงในครอบครัวทำให้ทุกข์ใจจึงหันไปหาสิ่งชดเชยความสุขทางใจจากสิ่งอื่น



4 ปัจจัยหลัก

ทำให้วัยรุ่นใช้ยาเสพติด

3.เศรษฐกิจ

ขาดรายได้ มีหนี้สิน ว่างงาน ทำให้เกิดความเครียด จึงหันมาใช้สารเสพติดเพื่อหลีกหนีความเครียด



4.สิ่งแวดล้อม

อาศัยอยู่ท่ามกลางผู้ที่เสพยาหรือแหล่งที่เข้าถึงยาเสพติดได้ง่ายย่อมทำให้อยากลองอยากลอง



ปรึกษาปัญหา ยาเสพติด
ติดต่อที่โรงพยาบาลทุกแห่งทั่วประเทศ
หรือที่สายด่วนยาเสพติด โทร 1165

ที่มา : ThaiHealth WATCH จัฒนาทิศทางสุขภาพคนไทย 2567
ดูรายละเอียดเพิ่มเติม 

วิธีป้องกันวัณโรค

ดื้อยาหลายขนานชนิดรุนแรงมาก (XDR-TB)

รู้เร็ว รักษาหาย ไม่แพร่กระจาย



1 กินยาให้ครบตามแพทย์สั่ง
กินยาอย่างต่อเนื่อง ไม่หยุดยาเอง



2 ตรวจสอบสุขภาพเป็นประจำ
โดยเฉพาะถ้ามีความเสี่ยง
เช่น อยู่ใกล้ผู้ป่วยวัณโรค



3 ป้องกันการแพร่เชื้อ
สวมหน้ากาก ล้างมือบ่อย
ไม่อยู่ใกล้ชิดในที่อากาศไม่ถ่ายเท



4 ไม่ซื้อยากินเอง
การใช้ยาผิดชนิดหรือขนาด
อาจทำให้เชื้อดื้อยา

การรักษาวัณโรคดื้อยาให้ได้ผลดีนั้น
ต้องได้รับความร่วมมือจากบุคลากรสาธารณสุข
บุคคลในครอบครัว เพื่อนบ้านและผู้ใกล้ชิด

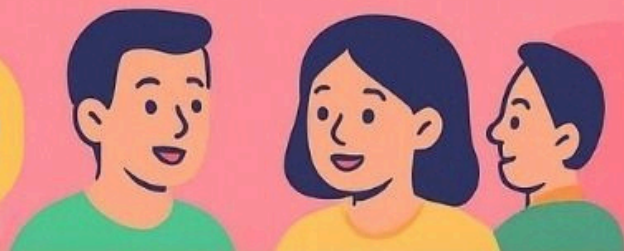



รวมช่องทางให้บริการ >>> สำนักงานจัดหางานจังหวัดแพร่

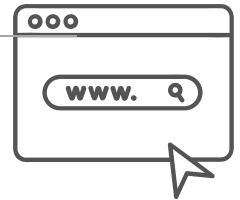

<https://linktr.ee/doephrae>

Linktree*



- รวมการให้บริการต่าง ๆ ของ สำนักงานจัดหางานจังหวัดแพร่
- ประชาสัมพันธ์ ข้อมูลข่าวสาร ตำแหน่งงานว่าง และกิจกรรมต่าง ๆ
- สอบถามบริการต่าง ๆ แจ้งตำแหน่งงานว่าง
- ขั้นตอนการลงทะเบียนต่าง ๆ / คลังความรู้ด้านอาชีพ
- ระบบส่งเสริมการมีงานทำ (แบบทดสอบความพร้อมทางอาชีพ)



ณ สำนักงานจัดหางานจังหวัดแพร่

ศาลากลางจังหวัดแพร่ อาคาร 2 ชั้น 1 ต.ไชยบุรี
ต.ในเวียง อ.เมือง จ.แพร่ 54000
โทรศัพท์ 054 - 511721, 054-511807
E-mail : pre@doe.go.th





สถานประกอบการ (ประเภทกิจการ)	ตำแหน่งงาน/ จำนวน/ค่าจ้าง	คุณสมบัติ			สวัสดิการ/เงื่อนไข
		เพศ	อายุ	วุฒิ	
ห้างหุ้นส่วนจำกัด ดาวโกสีย์ (ปั๊มน้ำมัน) 257/1 ถ.ยันตรกิจโกศล ต.โนนเวียง อ.เมืองแพร่ จ.แพร่ โทร. : 093 - 8745163 (คุณสมบัติ)	พนักงานบริการหน้าลาน 2 อัตรา 345 บาท/วัน	ชาย หญิง	30 ปีขึ้นไป	ม.6 ขึ้นไป	ประกันสังคม สามารถทำงานเป็นกะได้ (กะเช้า 05.00 น. - 13.00 น., กะบ่าย 13.00 น. 21.30 น.) มีความรับผิดชอบงาน สามารถใช้คอมพิวเตอร์เบื้องต้นได้ ขยัน อดทน มีประสบการณ์จะพิจารณาเป็นพิเศษ
บริษัท แสงไทยแพร่ จำกัด (มาร์คโพร พลล่าซ่า) (ห้างสรรพสินค้า) 416 ม.1 ถ.ภูเก็ต ต.นาจักร อ.เมืองแพร่ จ.แพร่ โทร. : 054-627777 ต่อ 120 / 092-1862852	พนักงานคลังสินค้า 3 อัตรา ตามตกลง	ชาย	20 - 40 ปี	ไม่จำกัด	เวลาทำงาน 08.30 - 17.30 น.
	พนักงานจัดเรียงสินค้า 2 อัตรา ตามตกลง	ชาย	20 - 40 ปี	ม.3 ขึ้นไป	ทำงานเป็นกะได้
	เจ้าหน้าที่อาคารสถานที่ 1 อัตรา ตามตกลง	ชาย	20 - 40 ปี	ม.3 ขึ้นไป	ทำงานเป็นกะได้, เข้ากะตึกได้, ไม่มีโรคประจำตัว สุขภาพร่างกายแข็งแรง ทุกตำแหน่ง มีประกันสังคม และสวัสดิการอื่นๆ ค่าจ้างตามตกลง, หยุด 1 วัน / สัปดาห์ มีประสบการณ์จะพิจารณาเป็นพิเศษ
บริษัท เคพีแอนด์เจ กรุ๊ป จำกัด (จำหน่ายครุภัณฑ์งานบ้านงานครัว) 616 ม.9 ต.นาจักร อ.เมืองแพร่ จ.แพร่ โทร. : 093 - 1357890, 096 - 5639717	แอดมิน 1 อัตรา ตามตกลง	หญิง	28 ปี ขึ้นไป	ป.ตรี	จบสาขาบริหารธุรกิจ หรือสาขาที่เกี่ยวข้อง ประกันสังคมและสวัสดิการอื่น ๆ มีทักษะการใช้คอมพิวเตอร์พื้นฐานได้ดี โปรแกรม Microsoft Office Google Workspace / Email / Line OA มีความละเอียดรอบคอบและรับผิดชอบสูง มีทักษะการสื่อสารที่ดีทั้งการพูดและเขียน สามารถประสานงานกับฝ่ายต่าง ๆ ได้ดี ซื่อสัตย์ ขยัน อดทน และเรียนรู้เร็ว หน้าที่ความรับผิดชอบหลัก จัดทำและจัดเก็บเอกสารต่าง ๆ ของบริษัท ประสานงานภายในและภายนอกองค์กร บันทึกข้อมูลการขายหรือรายงานประจำวัน งานอื่น ๆ ที่ได้รับมอบหมายจากผู้บริหาร



สถานประกอบการ (ประเภทกิจการ)	ตำแหน่งงาน/ จำนวน/ค่าจ้าง	คุณสมบัติ			สวัสดิการ/เงื่อนไข
		เพศ	อายุ	วุฒิ	
บริษัท มัลติโปรดักท์ ฟู้ด จำกัด (บริการทำความสะอาด) 616 ม.9 ต.นาจักร อ.เมืองแพร่ จ.แพร่ โทร. : 093 - 1357890, 096 - 5639717	พนักงานทำความสะอาด 5 อัตรา ตามตกลง	หญิง	20 ปี ขึ้นไป	ไม่จำกัด	ประกันสังคมและสวัสดิการอื่น ๆ คุณสมบัติ : - รักการบริการ - ยิ้มแย้มแจ่มใส - มีความรับผิดชอบ - ตรงต่อเวลา - ทำงานร่วมกับผู้อื่นได้
บริษัท แพร่ยนตรการ เซลล์แอนเซอร์วิส จำกัด (จำหน่ายรถยนต์และศูนย์บริการ) 8 ม.4 ต.ร่องกาศ อ.สูงเม่น จ.แพร่ โทร. : 086 - 4200046	พนักงานการตลาด 2 อัตรา ตามตกลง	ชาย หญิง	26 ปี ขึ้นไป	ปวส. ขึ้นไป	ประกันสังคมและสวัสดิการอื่น ๆ คุณสมบัติ : ขับรถยนต์ได้ทั้งเกียร์ธรรมดาและออโต้ มีประสบการณ์ พิจารณาเป็นพิเศษ
บริษัท ซีพี ออลล์ จำกัด (มหาชน) สาขาชุมชนเด่นชัย (ร้านสะดวกซื้อ) 607 ม.11 ต.เด่นชัย อ.เด่นชัย จ.แพร่ โทร. : 091 - 0018588	พนักงานประจำร้าน 7-11 3 อัตรา 345 บาท/วัน	ชาย หญิง	18 ปี ขึ้นไป	ม.3 ขึ้นไป	ประกันสังคม และสวัสดิการอื่น ๆ หยุด 1 วัน/สัปดาห์, สามารถทำงานเป็นกะได้ เบียร์ชยัน / โบนัส 4 ครั้งต่อปี มีเงินสำรองเลี้ยงชีพ
ห้างหุ้นส่วนจำกัด น้ำมันเด่นชัย (7-11) (ร้านสะดวกซื้อ) 495 ม.1 ต.สูงเม่น อ.สูงเม่น จ.แพร่ โทร. : 083-6022019	พนักงานประจำร้าน 7-11 2 อัตรา 345 บาท/วัน	ชาย หญิง	18 ปี ขึ้นไป	ม.6 ขึ้นไป	ประกันสังคม และสวัสดิการอื่น ๆ หยุด 1 วัน/สัปดาห์, สามารถทำงานเป็นกะได้ เบียร์ชยัน / โบนัส 4 ครั้งต่อปี มีเงินสำรองเลี้ยงชีพ
บริษัท สักดาพร จำกัด (รับเหมาก่อสร้าง) 255 ม.5 ถ.ยันตรกิจโกศล ต.แม่จัน อ.เด่นชัย จ.แพร่ โทร. : 054-640222, 087-1870771	พนักงานฝ่ายผลิต (หมอนรองรถไฟ) 15 อัตรา 345 บาท/วัน	ชาย	18 ปี ขึ้นไป	ไม่จำกัด	- ประกันสังคม และสวัสดิการอื่น ๆ - หยุด 1 วัน/สัปดาห์, มีบ้านพักพร้อมกัน, มีโอที,ทำงานเวลา 08.00 -17.00 น. สถานที่ปฏิบัติงาน : ประจำโรงงาน ผลิตหมอนคอนกรีตบ้านปากป่าน ต.ไทรย้อย อ.เด่นชัย - มีประสบการณ์พิจารณาเป็นพิเศษ
	พนักงานจัดซื้อ	ชาย หญิง	20 ปีขึ้นไป	ปวส.ขึ้นไป	- ประกันสังคม และสวัสดิการอื่น ๆ - หยุด 1 วัน/สัปดาห์, มีบ้านพักพร้อมกัน, มีโอที,ทำงานเวลา 08.00 -17.00 น. มีประสบการณ์จะพิจารณาเป็นพิเศษ
บริษัท เจพีที ทรัคแอนเทรลเลอร์ จำกัด (ขายส่งอิฐ หิน ปูน หินทราย คอนกรีตและอื่นๆ) 132 ม.2 ต.เหมืองหม้อ อ.เมืองแพร่ จ.แพร่ โทร. 054 - 531599, 096 - 4656669	พนักงานประจำพหลันคอนกรีต 1 อัตรา 10,350 บาท/เดือน	ชาย หญิง	25 - 45 ปี	ปวส. ขึ้นไป	ประกันสังคมและสวัสดิการอื่น ๆ มีประสบการณ์ด้านการทำงานด้านเอกสาร และมีความถนัดในการใช้คอมพิวเตอร์ มีใจรักงาน ซื่อสัตย์ และสุจริต



สำนักงานจัดหางานจังหวัดแพร่

ที่ปรึกษา/อำนวยการจัดทำ

- นางภคศิลา แก้วบุญเรือง จัดหางานจังหวัดแพร่

คณะผู้จัดทำ และบรรณารักษ์การ

- | | | |
|------------------------|---------------|-----------------------------|
| นางสาวกฤตตินันท์ | ชมภูแสน | นักจัดการงานทั่วไปชำนาญการ |
| นางสาวโชติกานต์ | ชูทรัพย์ | นักวิชาการแรงงานชำนาญการ |
| นางสาวกมลพร | แช่แต่ | นักวิชาการแรงงานปฏิบัติการ |
| นางสาววาสนีย์ | ฟูมัน | เจ้าพนักงานแรงงานปฏิบัติการ |
| นางรจนาพรรณ | วรินทร์ | นักวิชาการแรงงาน |
| นายยอดรัก | สุภาวรงค์ | นักวิชาการแรงงาน |
| นายพนพล | กาวิ้น | นักวิชาการแรงงาน |
| นายธีระยุทธ | หิณพรม | นักวิชาการแรงงาน |
| ว่าที่ร้อยตรีหญิงศศิภา | เหล่าคำมี | นักวิชาการแรงงาน |
| นายณัฐวุฒิ | กาพันธ์สิทธิ์ | นักวิชาการแรงงาน |
| นางสาวณัฐชยา | แสงคำมา | เจ้าพนักงานแรงงาน |
| นางสาวรมิตา | เบญจพัชรกุล | เจ้าพนักงานแรงงาน |