



# Smart Job News

## วารสารสำนักงานจัดหางานจังหวัดแพร่

ปีที่ 10 ฉบับที่ 1 ประจำเดือน มกราคม 2569



### "ทักทาย ก่อนเปิดเล่ม"

Smart Job News วารสารสำนักงานจัดหางานจังหวัดแพร่ ปีที่ 10 ฉบับที่ 1 ประจำเดือนมกราคม 2569 ฉบับนี้ประกอบไปด้วย สถานการณ์ตลาดแรงงานจังหวัดแพร่ สถานการณ์แรงงานต่างด้าว ข่าวประชาสัมพันธ์งานต่างประเทศ อาชีพอิสระทำได้...ไม่ยากอย่างที่คิด ประชาสัมพันธ์การป้องกันยาเสพติดในกลุ่มแรงงาน ช่องทางการติดต่อสำนักงานฯ ตำแหน่งงานว่าง และกิจกรรมสำคัญในรอบเดือน ของสำนักงานจัดหางานจังหวัดแพร่

นางสาวบุญนิศา เมืองจันทร์  
จัดหางานจังหวัดแพร่

#### สารบัญ

#### หน้า

- |  |    |
|--|----|
| • สถานการณ์ตลาดแรงงานจังหวัดแพร่                   | 1  |
| • การขึ้นทะเบียนผู้ประกอบการที่ว่างงาน             | 5  |
| • สถานการณ์แรงงานต่างด้าว                          | 6  |
| • แรงงานไทยไปทำงานต่างประเทศ                       | 7  |
| • อาชีพอิสระ                                       | 8  |
| • ประชาสัมพันธ์การป้องกันยาเสพติดในกลุ่มแรงงาน     | 9  |
| • ประชาสัมพันธ์วิธีป้องกันโรคไวรัสตับอักเสบบีและซี | 10 |
| • ช่องทางการติดต่อสำนักงาน                         | 11 |
| • ตำแหน่งงานว่าง                                   | 12 |
| • กิจกรรมสำคัญในรอบเดือน                           | 14 |



ศาลากลางจังหวัดแพร่ อาคาร 2 ชั้น 1  
ถ.ไชยบุรี ๓.ในเวียง อ.เมือง จ.แพร่ 54000



www.doe.go.th/phrae  
E-mail : pre@doe.go.th



0 5451 1721  
0 5451 1807

## สถานการณ์ตลาดแรงงานจังหวัดแพร่

นายจ้าง/สถานประกอบการ แจ้งความต้องการแรงงานผ่านสำนักงานจัดหางานจังหวัดแพร่  
เดือน ธันวาคม 2568



ความต้องการแรงงาน  
129 อัตรา

ผู้สมัครมาใช้บริการ  
205 คน

การบรรจุงาน  
120 คน

ความต้องการแรงงานจำแนกตามวุฒิการศึกษา

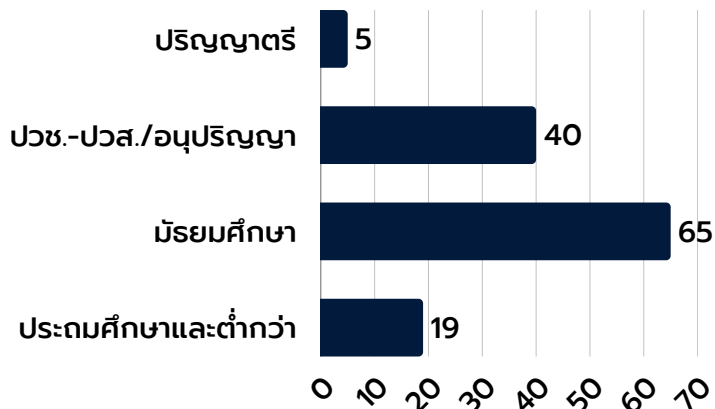

ความต้องการแรงงานจำแนกตามอายุ



อุตสาหกรรมที่มีความต้องการสูงสุด 4 อันดับแรก

1



การบริหารราชการป้องกันประเทศ  
และการประกันสังคมภาคบังคับ

การขนส่งและการขายปลีก  
การซ่อมยานยนต์ และจักรยานยนต์



2

3



การผลิต

ที่พักแรมและบริการด้านอาหาร



4

ตำแหน่งงานที่มีความต้องการสูงสุด 4 อันดับแรก

1



พนักงานฝ่ายผลิต

ช่างเทคนิค



2

3



พนักงานบริการ

เสมียน



4

ผู้สมัครงานที่มาใช้บริการ  
205 คน



ผู้สมัครงานจำแนกตามเพศ



จำนวน 101 คน  
คิดเป็นร้อยละ 49.27



จำนวน 104 คน  
คิดเป็นร้อยละ 50.73

ผู้สมัครงาน  
จำแนกตามวุฒิการศึกษา

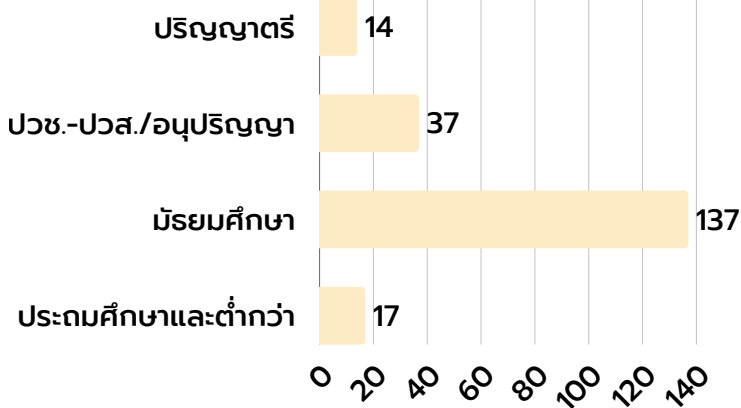

ผู้สมัครงานจำแนกตามอายุ



ตำแหน่งงานที่มีผู้สมัครงานสนใจสูงสุด 4 อันดับแรก

1

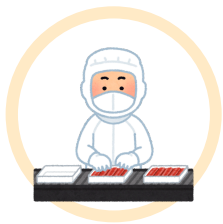

พนักงานฝ่ายผลิต



2



พนักงานบริการ



3

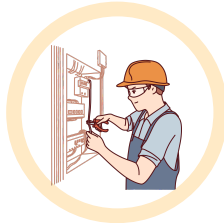

ช่างเทคนิค



4



เสมียน

การบรรจุงาน  
120 คน



การบรรจุจำแนกตามเพศ



จำนวน 54 คน  
คิดเป็นร้อยละ 45



จำนวน 66 คน  
คิดเป็นร้อยละ 55

การบรรจุ  
จำแนกตามวุฒิการศึกษา

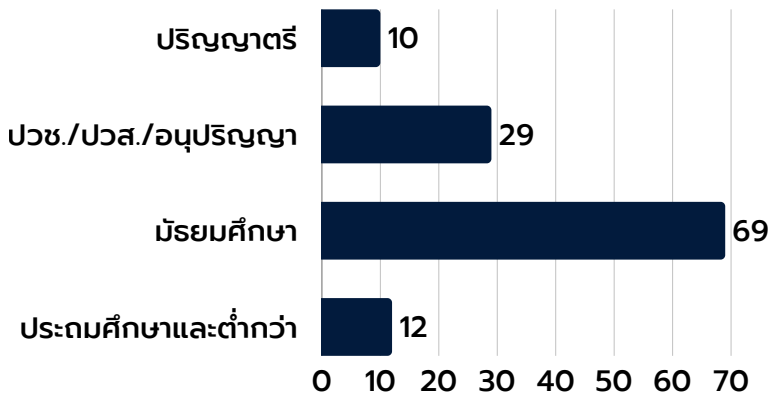

การบรรจุจำแนกตามอายุ



อุตสาหกรรมที่มีการบรรจุงานสูงสุด 4 อันดับแรก

- 1  การขายส่งและการขายปลีก การซ่อมยานยนต์ และจักรยานยนต์
- 2  การบริหารราชการการป้องกันประเทศ และการประกันสังคมภาคบังคับ
- 3  การผลิต
- 4  ที่พักแรมและบริการด้านอาหาร

ตำแหน่งงานที่มีการบรรจุงานสูงสุด 4 อันดับแรก

- 1  พนักงานฝ่ายผลิต
- 2  พนักงานขนส่งสินค้า
- 3  พนักงานขายของหน้าร้าน
- 4  เสมียน



## สรุปสถานการณ์ตลาดแรงงานจังหวัดแพร่

**นายจ้าง/สถานประกอบการ มีความต้องการแรงงานในตำแหน่งงาน** พนักงานฝ่ายผลิตมากที่สุด รองลงมา คือ ช่างเทคนิค, พนักงานบริการ และเสมียน วุฒิการศึกษาที่มีความต้องการมากที่สุดคือ มัธยมศึกษา รองลงมา คือ ปวช.-ปวส./อนุปริญญา ประถมศึกษาและต่ำกว่า, และปริญญาตรีต่ำที่สุด โดยมีความต้องการแรงงานที่อยู่ในช่วงอายุ 18 - 24 ปี มากที่สุด

**ผู้สมัครงานมีความสนใจในตำแหน่งงาน** พนักงานฝ่ายผลิตมากที่สุด รองลงมา คือ พนักงานบริการ, ช่างเทคนิค และเสมียน วุฒิการศึกษาของผู้สมัครงานมากที่สุด คือ มัธยมศึกษา รองลงมา คือ ปวช.-ปวส./อนุปริญญา, ประถมศึกษาและต่ำกว่า และปริญญาตรีต่ำที่สุด โดยผู้สมัครงานจะอยู่ในช่วงอายุ 40 - 49 ปี มากที่สุด

**การบรรจุนายจ้างในตำแหน่งงาน** พนักงานฝ่ายผลิตมากที่สุด รองลงมา คือ พนักงานขนส่งสินค้า, พนักงานขายของหน้าร้าน และเสมียน วุฒิการศึกษาของผู้ที่ได้รับการบรรจุนายจ้างมากที่สุด คือ มัธยมศึกษา รองลงมา คือ ปวช.-ปวส./อนุปริญญา, ประถมศึกษา และต่ำกว่า และปริญญาตรีต่ำที่สุด โดยผู้ที่ได้รับการบรรจุนายจ้างจะอยู่ในช่วงอายุ 40 - 49 ปี มากที่สุด

จากข้อมูลข้างต้น สถานการณ์การมีงานทำของจังหวัดแพร่ ความต้องการแรงงานและการบรรจุนายจ้างยังมีความสอดคล้องกัน โดยสามารถบรรจุนายจ้างได้ตรงตามความต้องการของนายจ้างและผู้สมัครงาน **ซึ่งส่วนใหญ่เป็นแรงงาน ในตำแหน่งพนักงานฝ่ายผลิต วุฒิการศึกษาระดับ มัธยมศึกษา ในช่วงอายุ 40 - 49 ปี**



# การขึ้นทะเบียนผู้ประกอบการที่ว่างงาน ณ สำนักงานจัดหางานจังหวัดแพร่

การขึ้นทะเบียนของผู้ประกอบการที่ว่างงานผ่าน e-Service กรมการจัดหางาน ระบบขึ้นทะเบียน และรายงานตัว ผู้ประกอบการที่ว่างงาน จำนวน 132 คน เพศชาย จำนวน 71 คน และเพศหญิง จำนวน 61 คน ส่วนใหญ่เป็นการลาออกจากการจ้างงาน ร้อยละ 81.82 จากการเปรียบเทียบของเดือนเดียวกันในปีที่ผ่านมา มีผู้ขึ้นทะเบียนผู้ประกอบการที่ว่างงานลดลง จำนวน 20 คน (เดือนธันวาคม 2567 จำนวน 152 คน)

## ผู้ขึ้นทะเบียนผู้ประกอบการที่ว่างงาน เดือน ธันวาคม จำนวน 132 คน

**ลาออก**  
**108 คน**  
ร้อยละ 81.82

  
เพศชาย 58 คน  
(53.70)  
  
เพศหญิง 50 คน  
(46.30)

**สาเหตุการลาออก**

- 1. ประกอบอาชีพอิสระ จำนวน 41 คน
- 2. ต้องการเปลี่ยนงานใหม่ จำนวน 44 คน
- 3. พักผ่อน จำนวน 8 คน
- 4. รักษาตัว เนื่องจากเจ็บป่วย จำนวน 15 คน

**ถูกเลิกจ้าง**  
**15 คน**  
ร้อยละ 11.36

  
เพศชาย 10 คน  
(66.67)  
  
เพศหญิง 5 คน  
(33.33)

**สาเหตุการถูกเลิกจ้าง**

- 1. นายจ้างยกเลิกสัญญาจ้าง จำนวน 8 คน
- 2. ลดจำนวนพนักงาน จำนวน 5 คน
- 3. สถานประกอบการปิดกิจการ จำนวน 2 คน

**สิ้นสุดสัญญาจ้าง**  
**9 คน**  
ร้อยละ 6.82

  
เพศชาย 3 คน  
(33.33)  
  
เพศหญิง 6 คน  
(66.67)



## จำนวนผู้ขึ้นทะเบียนผู้ประกอบการที่ว่างงาน เดือนธันวาคม ปี 2567 -2568

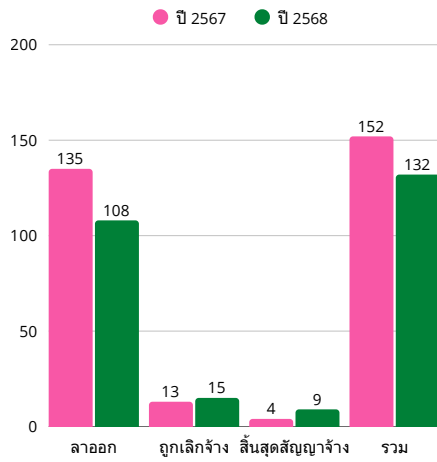

ลดลงจากช่วงเดียวกันของปีก่อน 20 คน คิดเป็นร้อยละ 13.16

# สถานการณ์แรงงานต่างด้าว

## เดือน ธันวาคม 2568

คนต่างด้าวได้รับอนุญาตทำงานในพื้นที่จังหวัดแพร่ จำนวนทั้งสิ้น 2,087 คน ในสถานประกอบการ 456 แห่ง เป็นแรงงานต่างด้าวทั่วไป เช่น สัญชาติฟิลิปปินส์ สัญชาติจีน ฯลฯ จำนวน 108 คน ชนกลุ่มน้อย จำนวน 63 คน และแรงงาน 3 สัญชาติ จำนวน 1,916 คน (กัมพูชา 95 คน ลาว 221 คน เมียนมา 1,600 คน) จากการเปรียบเทียบของเดือนที่ผ่านมา ลดลงจำนวน 34 คน (เดือนพฤศจิกายน 2568 คนต่างด้าวทุกกลุ่ม จำนวน 2,121 คน)



- ### ประเภทกิจการ 5 อันดับ
1. กิจการต่อเนื่องการเกษตร
  2. ส่วนบุคคล
  3. จำหน่ายอาหารและเครื่องดื่ม
  4. กิจการก่อสร้าง
  5. เกษตร/ปศุสัตว์

# จัดหางานแพร่ แจ้งข่าว News

## การบริหารจัดการการทำงานของคนต่างด้าวที่มีสถานะไม่ถูกต้องตามกฎหมาย สำหรับคนต่างด้าว 3 สัญชาติ (ลาว เมียนมา และเวียดนาม) มติคณะรัฐมนตรีเมื่อวันที่ 11 พฤศจิกายน 2568

### 5 ขั้นตอน การยื่นการทำงานของคนต่างด้าว

- ยื่นคำขออนุญาตทำงาน ผ่าน eworkpermit.doe.go.th**  
 นายจ้าง สถานประกอบการ/บงจ. ยื่นคำขออนุญาตทำงาน (แบบ บค.50) พร้อมชำระค่าธรรมเนียมค่าขอ 100 บาท **ภายในวันที่ 12-26 ธันวาคม 2568**
- ตรวจสอบสุขภาพ** ทำประกันสุขภาพและจัดเก็บอัตลักษณ์บุคคล  
 แบบเอกสารเพิ่มเติมในระบบ eworkpermit.doe.go.th โดยแบบใบรับรองแพทย์ หลักฐานการประกันสุขภาพ พร้อมชำระค่าธรรมเนียมใบอนุญาตทำงาน 900 บาท **ภายในวันที่ 24 กุมภาพันธ์ 2569**
- นายทะเบียนตรวจสอบเอกสารและพิจารณาอนุมัติ**  
 คนต่างด้าวจะได้รับอนุญาตทำงาน 1 ปี ตั้งวันที่ 11 ธันวาคม 2569 พิจารณาอนุมัติไม่เกิน วันที่ 26 มีนาคม 2569
- ตรวจลงตราวีซ่า VISA**  
 จัดทำหนังสือเดินทาง หรือเอกสารใช้แทนหนังสือเดินทาง ไปตรวจลงตราหรือขอรับตรวจอนุญาตให้อยู่ในราชอาณาจักรเป็นการชั่วคราว **ภายในวันที่ 24 มิถุนายน 2569**
- จัดทำ/ปรับปรุงทะเบียนประวัติและบัตรประจำตัวคนซึ่งไม่มีสัญชาติไทย**  
 ภายในระยะเวลาที่ได้รับอนุญาตทำงาน







# อาชีพอิสระ

## “ทำได้...ไม่ยากอย่างที่คิด”



### ส่วนผสม

#### แป้งพิซซ่า

1. แป้งอเนกประสงค์ 250 กรัม
2. ยีสต์อินสแตนท์ 4 กรัม
3. เกลือ 4 กรัม
4. น้ำตาล 8 กรัม
5. น้ำอุ่น 150 มล.
6. น้ำมันมะกอก 15 มล.

#### ท็อปปิ้ง

1. ซอสพิซซ่า
2. มอซซาเรลล่าสด
3. ไบโहरะพาสด
4. น้ำมันมะกอก (ไม่ใส่ก็ได้)
5. ปาปริก้า หรือพริกป่นเล็กน้อย (ไม่ใส่ก็ได้)
6. ซีส

### วิธีทำ

1. ผสมน้ำอุ่น น้ำตาลและยีสต์ พักไว้ 5 นาที จนขึ้นฟูเล็กน้อย
2. ใส่แป้ง เกลือและน้ำมันมะกอก นวดประมาณ 8-10 นาที จนเหนียวมือ
3. คลุมและพักแป้ง 1 ชั่วโมง หรือจนขึ้นเป็น 2 เท่า
4. เปิดเตาอบที่ 200 องศา
5. คลึงแป้งให้หนาประมาณ 5-6 มม.
6. ใช้พิมพ์คูกิรูปดาวกดให้เป็นฐานพิซซ่าชิ้นเล็กๆ
7. วางลงบนถาดอบที่ปูด้วยกระดาษรองอบ
8. ทาซอสพิซซ่าบางๆ บนแป้งแต่ละชิ้น
9. วางมอซซาเรลล่าไว้ตรงกลาง
10. ใส่น้ำมันมะกอกบางๆ และโรยปาปริก้า หรือพริกป่นเบาๆ
11. อบ 10 - 12 นาที หรือจนขอบพองขึ้นเล็กน้อย ซีสละลายและมีสีเหลืองทอง  
ด้านล่าง ตกแต่งไบโहरะพาสดก่อนเสิร์ฟ

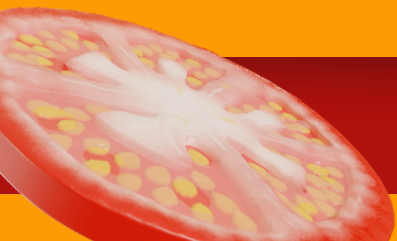



# การป้องกันยาเสพติด ในชุมชน



## ชุมชนที่มีความเสี่ยง สังเกตอย่างไร?

1. แยกแยก ขาดความสามัคคี
2. มีแหล่งอบายมุขมาก
3. อยู่ใกล้พื้นที่/แหล่งแพร่ระบาด
4. มีแหล่งมั่วสุม พื้นที่รกร้าง
5. มีคนแปลกหน้าเข้าออกในหมู่บ้าน
6. มีการลักลอบซื้อขายของผิดกฎหมาย
7. มีผู้เสพยาในหมู่บ้าน/ชุมชน
8. มีเยาวชนและวัยแรงงานว่างงานมั่วสุมกันมาก
9. มีเด็กเยาวชนถูกกอดกั๊ง ขาดการเอาใจใส่ดูแล

## เสริมสร้างการมีส่วนร่วม

### เตรียมความพร้อมหมู่บ้านชุมชน

ระดับชาวบ้าน  
ให้ตระหนัก

ระดับแกนนำ  
ต้องรู้วิธีการ  
ป้องกัน ฯ

...

### ทำความเข้าใจหมู่บ้านชุมชน

สำรวจ/คัดกรอง  
บ่งชี้ปัญหา

วิเคราะห์/จำแนก  
กลุ่มเป้าหมาย

วิเคราะห์ศักยภาพ  
หมู่บ้าน/ชุมชน

...

### วางแผน

วางแผน  
อย่างมีส่วนร่วม

ประสานหน่วยงาน  
ภายนอก

...



## ลงมือป้องกันแก้ไข

กำหนดกติกาชุมชนป้องกัน  
และสร้างภูมิคุ้มกัน

- เด็กและเยาวชน
- ครอบครัว
- คนทำงาน
- ประชาชนทั่วไป



สอดส่อง เฝ้าระวัง

แก้ไขผู้เสพยา/ผู้ติด ยาเสพติดผ่านการบำบัด  
จัดการพื้นที่เสี่ยง/ปัจจัยเสี่ยง

## สร้างความยั่งยืน

- พัฒนาคุณภาพชีวิตในหมู่บ้าน/ชุมชน
- จัดการองค์ความรู้และเชื่อมโยงเครือข่าย
- พัฒนาแกนนำรุ่นต่อไป



ศูนย์อำนวยการป้องกันและปราบปรามยาเสพติดแห่งชาติ  
สำนักงาน ป.ป.ส. กระทรวงยุติธรรม

"เชื่อมั่นในพลังของชุมชน"



หมายเลข  
ยาเสพติด 1386





# ! HEP CAN'T WAIT!

โรคไวรัสตับอักเสบบีและซี ตรวจเร็ว รักษาเร็ว รอไม่ได้”

## ทั่วโลก

- ผู้ติดเชื้อไวรัสตับอักเสบบีเรื้อรังทั่วโลก ประมาณ **257** ล้านคน
- ผู้ติดเชื้อไวรัสตับอักเสบบีเรื้อรังทั่วโลก ประมาณ **71** ล้านคน  
(ข้อมูลขององค์การอนามัยโลก)

## ประเทศไทย

- พบผู้ติดเชื้อไวรัสตับอักเสบบีเรื้อรัง ประมาณ **2.2 – 3** ล้านคน  
(ข้อมูลจากแผนยุทธศาสตร์การป้องกันและแก้ไขปัญหาโรคไวรัสตับอักเสบบี พ.ศ. 2560 – 2564)
- ผู้ติดเชื้อไวรัสตับอักเสบบี ประมาณ **8** แสนคน พบมากในประชาชนอายุ **30** ปีขึ้นไป  
(ข้อมูลจากแนวทางการกำจัดโรคไวรัสตับอักเสบบี ประเทศไทย)

### ไวรัสตับอักเสบบี

# B

- มีวัคซีนในการป้องกัน
- หญิงตั้งครรภ์ ได้รับการตรวจคัดกรองฟรี
- ทารกแรกเกิดทุกคนต้องได้รับวัคซีนป้องกันโรคไวรัสตับอักเสบบี ให้ครบ สำหรับผู้ที่เกิดก่อนปี 2535 ควรตรวจหาภูมิคุ้มกันโรคไวรัสตับอักเสบบี หากไม่มีภูมิคุ้มกัน แนะนำให้ฉีดวัคซีนป้องกัน ให้ครบจำนวน 3 เข็ม

### ช่องทางติดต่อ

- เลือด/ สารคัดหลั่ง
- เพศสัมพันธ์
- แม่สู่ลูก

ไม่ติดต่อ

### ไวรัสตับอักเสบบี

# C

สามารถรักษาได้ หายขาด

- ยังไม่มีวัคซีนในการป้องกัน
- รักษาด้วยการทานยาต้านไวรัสให้ครบ 12 สัปดาห์

### ช่องทางติดต่อ

- เลือด/ สารคัดหลั่ง
- เพศสัมพันธ์



อาหาร/ เครื่องดื่ม



แม่ให้นมลูก



การจูบ กรณีไม่มีแผลในปาก สมหายใจ



ใช้เช็ดที่ติดต่อ สักพื้อหนัง/ เจาะหู/ ผังเช็ด

### พฤติกรรมเสี่ยง

มีเพศสัมพันธ์ โดยไม่ใช้ถุงยางอนามัย

เคยฟอกเลือด ด้วยเครื่องไตเทียม

ใช้ของส่วนตัวที่เป็นเลือดร่วมกับผู้อื่น เช่น มีดโกน กรรไกรตัดเล็บ เป็นต้น



ติดเชื้อเอชไอวี / เอดส์

ใช้เข็มฉีดยาร่วมกับผู้อื่น





# รวมช่องทางให้บริการ >>> สำนักงานจัดหางานจังหวัดแพร่

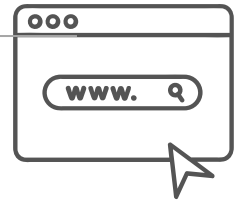

<https://linktr.ee/doephray>

Linktree\*



- รวมการให้บริการต่าง ๆ ของ สำนักงานจัดหางานจังหวัดแพร่
- ประชาสัมพันธ์ ข้อมูลข่าวสาร ตำแหน่งงานว่าง และกิจกรรมต่าง ๆ
- สอบถามบริการต่าง ๆ แจ้งตำแหน่งงานว่าง
- ขั้นตอนการลงทะเบียนต่าง ๆ / คลังความรู้ด้านอาชีพ
- ระบบส่งเสริมการมีงานทำ (แบบทดสอบความพร้อมทางอาชีพ)



## ณ สำนักงานจัดหางานจังหวัดแพร่

ศาลากลางจังหวัดแพร่ อาคาร 2 ชั้น 1 ต.ไชยบุรี  
ต.ในเวียง อ.เมือง จ.แพร่ 54000  
โทรศัพท์ 054 - 511721, 054-511807  
E-mail : pre@doe.go.th







สถานประกอบการ	ตำแหน่ง / จำนวน / ค่าจ้าง	คุณสมบัติ			เงื่อนไข / สวัสดิการ
		เพศ	อายุ	วุฒิการศึกษา	
บริษัท ประสบวัฒนาแพร่ จำกัด	พนักงานขับรถ 6 ล้อ ส่งของ+ยกของ 1 อัตรา ค่าจ้าง : ตามตกลง	ชาย	ไม่จำกัด	ไม่จำกัด	<ul style="list-style-type: none"> <li>- มีประกันสังคม</li> <li>- ชยัน ชื่อสัตย์ อดทน มีความรับผิดชอบ</li> <li>- มีใบอนุญาตขับรถ 6 ล้อ</li> </ul>
	พนักงานยกสินค้า (ปุ๋ย) 1 อัตรา ค่าจ้าง : ตามตกลง	ชาย	18 ปีขึ้นไป	ไม่จำกัด	
วีระก่อสร้าง	คนงานยกไม้ 3 อัตรา ค่าจ้าง : 400 บาท/วัน	ชาย	18 - 50 ปี	ไม่จำกัด	<ul style="list-style-type: none"> <li>- มีที่พักให้ ,ทำงานวันจันทร์ - วันเสาร์ เวลาทำงาน 08.00 - 17.00 น.</li> <li>- คุณสมบัติ : สุขภาพร่างกายแข็งแรง สามารถยกของหนักได้</li> <li>- ขับรถยนต์ได้จะพิจารณาเป็นพิเศษ</li> </ul>
บริษัท สิงห์แพร่พาร์ทเนอร์ จำกัด	พนักงานส่งของ 2 อัตรา ค่าจ้าง : ตามตกลง	ชาย	20 ปีขึ้นไป	ม.6 ขึ้นไป	<ul style="list-style-type: none"> <li>- ประกันสังคม และสวัสดิการอื่น ๆ</li> <li>- หยุดวันอาทิตย์, ทำงานเวลา 08.00 - 17.00 น.</li> </ul>
บริษัท แพร่ดีสทิบิวเตอร์ จำกัด	พนักงานส่งของ 2 อัตรา ค่าจ้าง : 10,000 บาท/เดือน + คอมมิชชั่น	ชาย	20 ปีขึ้นไป	ม.6 ขึ้นไป	<ul style="list-style-type: none"> <li>- ประกันสังคม และสวัสดิการอื่น ๆ</li> <li>- หยุดวันอาทิตย์, ทำงานเวลา 08.00 - 17.00 น.</li> <li>- มีประสบการณ์พิจารณาเป็นพิเศษ</li> </ul>
บริษัท แพร่นครา จำกัด (โรงแรม)	คนสวน 1 อัตรา ค่าจ้าง : 400 บาท/วัน	ชาย	22 ปีขึ้นไป	ไม่จำกัด	<ul style="list-style-type: none"> <li>- ประกันสังคม และสวัสดิการอื่น ๆ</li> <li>- หยุด 1 วัน/สัปดาห์, เวลาทำงานตามตกลง</li> <li><b>ลักษณะงาน :</b></li> <li>- ดูแลต้นไม้และสวนภายในโรงแรม</li> <li>- รดน้ำ ใส่ปุ๋ย ตัดแต่งกิ่ง</li> <li>- ดูแลความสะอาดพื้นที่สวน</li> </ul>
	พนักงานเดินอาหาร 5 อัตรา ค่าจ้าง : 345 บาท/วัน	ชาย	18 ปีขึ้นไป	ไม่จำกัด	
บริษัท สิงห์ สามารถ เทรดดิ้ง จำกัด	พนักงานยกสินค้า 1 อัตรา ค่าจ้าง : ตามตกลง	ชาย	ไม่เกิน 50 ปี	ม.3 ขึ้นไป	<ul style="list-style-type: none"> <li>- มีประกันสังคม , เบี้ยเลี้ยง</li> <li>- หยุด 1 วัน/สัปดาห์, เวลาทำงาน 08.00 - 17.00 น.</li> <li>- ตำแหน่งพนักงานขับรถส่งสินค้า มีใบอนุญาตขับรถ ท.2 จะพิจารณาเป็นพิเศษ</li> </ul>
	พนักงานขับรถส่งสินค้า 1 อัตรา ค่าจ้าง : ตามตกลง	ชาย	ไม่เกิน 50 ปี	ม.3 ขึ้นไป	



ห้างหุ้นส่วนจำกัด เต็นต์ล เซอร์วิส	ผู้ช่วยฝ่ายช่าง 3 อัตรา ค่าจ้าง : ตามตกลง/ตาม ประสบการณ์	ชาย/หญิง	ไม่เกิน 30 ปี	ปวช. - ปวส. (สาขาไฟฟ้ากำลัง)	<b>สวัสดิการ :</b> - ประกันสังคมให้ และอื่น ๆ ขึ้นอยู่กับตำแหน่ง หน้าที่ที่ปฏิบัติ <b>หน้าที่รับผิดชอบ :</b> - ติดตามช่างซ่อมงานอุปกรณ์การแพทย์เครื่องทัน ตกรรมตามโรงพยาบาลต่างๆ
บริษัท ศศิบุตร จำกัด (โรงแรมเอือนานาบูติก)	แม่บ้าน 1 อัตรา ค่าจ้าง : ตามตกลง	หญิง	ไม่เกิน 40 ปี	ไม่จำกัด	ประกันสังคม และสวัสดิการอื่น ๆ เวลาทำงาน 08.00 - 17.00 น.
บริษัท ศักดาพานิชรุ่งเรือง จำกัด	แม่บ้านประจำ 1 อัตรา ค่าจ้าง : 9,500 บาท (ทดลองงาน 15-30 วัน)	หญิง	30 - 50 ปี	ไม่จำกัด	<b>สวัสดิการ :</b> ประกันสังคม , ชุดพนักงาน , วันหยุดตามกฎหมาย แรงงาน <b>คุณสมบัติ :</b> - รักความสะอาดและเป็นระเบียบ ขยัน ซื่อสัตย์ กระตือรือร้น ตรงต่อเวลา ไม่ล้าขโมย - สุขภาพแข็งแรง ไม่มีโรคประจำตัวที่ส่งผลกระทบต่อ การทำงาน - เคยมีประสบการณ์เป็นแม่บ้านโรงแรม,แม่บ้านมี อาชีพ (มีประสบการณ์จะพิจารณาเป็นพิเศษ)
บริษัท ทอฝันहुสดแพร่ จำกัด	พนักงานสตรี 3 อัตรา ค่าจ้าง : 9,500 บาท + เงิน เพิ่มพิเศษ (หลังผ่านทดลอง งาน)	ชาย	20 - 35 ปี	ม.6 ขึ้นไป	<b>สวัสดิการ :</b> ประกันสังคม <b>คุณสมบัติผู้สมัคร :</b> - สามารถทำงานเป็นกะได้ / มีความรับผิดชอบสูง - ซื่อสัตย์สุจริต / ขยันหมั่นเพียร - มีใบอนุญาตขับขี่ประเภท 3 , มีความรับผิดชอบสูง
	พนักงานชบรณ 1 อัตรา ค่าจ้าง : 9,500 บาท + เงิน เพิ่มพิเศษ (หลังผ่านทดลอง งาน)	ชาย	21 - 35 ปี	ม.6 ขึ้นไป	
บริษัท ปตท.น้ำมันและการค้าปลีก จำกัด (มหาชน) สาขาธองกวาง	พนักงานบริการหน้าลาน 2 อัตรา ค่าจ้าง : 345 บาท/วัน	ชาย/หญิง	19 - 50 ปี	ป.6 ขึ้นไป	- มีประกันสังคม,ชุดฟอร์มพนักงาน , OT , เบี้ยขยัน 400 บาท/เดือน - ทำงานเป็นกะได้ 05.00 - 14.00 น./13.00 - 22.00 น.
สวนอาหารชินพัทธ์	พนักงานเสิร์ฟ 3 อัตรา ค่าจ้าง : 450 บาท/วัน	ชาย/หญิง	18 - 35 ปี	ไม่จำกัด	- มีอาหารให้ 2 มื้อ , เวลาทำงาน 10.30 - 20.30 น. - ระยะเวลาทำงาน 28 ธันวาคม 2568 - 4 มกราคม 2569
คุณกัลยานี ทองสา	พนักงานส่งของ 1 อัตรา ค่าจ้าง : 400 - 450 บาท/วัน	ชาย	25 - 45 ปี	ไม่จำกัด	มีประกันสังคม , โบนัส และสวัสดิการอื่น ๆ มีใบอนุญาตขับขี่รถยนต์ / มอเตอร์ไซด์ ทำงานวันจันทร์ - วันเสาร์ (หยุดวันอาทิตย์) เวลาทำงาน 08.00 - 17.00 น. สามารถยกของ ส่งของ และขายของได้ ขยัน อดทน





บริษัท ปัญญาการเกษตร จำกัด	พนักงานส่งสินค้า 2 อัตรา ค่าจ้าง : 370 บาท/วัน	ชาย	18 ปีขึ้นไป	ไม่จำกัด	- ประกันสังคม , เบี้ยขยัน - หยุด 1 วัน/สัปดาห์ , ทำงานเวลา 08.00-17.00 น. - สามารถขับรถยนต์เกียร์ธรรมดาได้ - ถ้ามีใบขับขี่ประเภท 2 จะพิจารณาเป็นพิเศษ
ห้างหุ้นส่วนจำกัด สิทธาชัยเกษตร	พนักงานขับรถส่งสินค้า 1 อัตรา ค่าจ้าง : ตามตกลง	ชาย	20 – 45 ปี	ไม่จำกัด	- ประกันสังคม , หยุด 1 วัน/สัปดาห์ - เวลาทำงาน 08.00 - 17.00 น. <b>ลักษณะงาน :</b> - ขับรถยนต์ส่งของ/ยกของ (เคมีภัณฑ์การเกษตร) ภายในจังหวัดแพร่ - อ่านออกเขียนได้
	พนักงานยกของ 1 อัตรา ค่าจ้าง : ตามตกลง	ชาย	19 – 45 ปี	ไม่จำกัด	- มีใบอนุญาตขับขี่รถยนต์ ร่างกายแข็งแรง ยกของ หนักได้
บริษัท ศศิบุตร จำกัด (โรงแรมเอือนานา)	แม่บ้าน 2 อัตรา ค่าจ้าง : ตามตกลง	หญิง	30 – 50 ปี	ไม่จำกัด	<b>ลักษณะงาน :</b> - ทำความสะอาดห้องพัก - มีประสบการณ์ทำความสะอาดห้องพักรับพิจารณา เป็นพิเศษ - วันหยุดตามตกลง , เวลาทำงาน 08.00 - 17.00 น.
โตโยต้าแพร่หล่อตระกูล	ช่างยนต์ 2 อัตรา ค่าจ้าง : ตามตกลง	ชาย	23 – 35 ปี	ปวส. ขึ้นไป (สาขาช่างยนต์)	<b>สวัสดิการ :</b> - ประกันสังคม และสวัสดิการอื่น ๆ - ทำงาน วันจันทร์ - เสาร์ 08.00 น. - 17.00 น. - มีประสบการณ์งานช่างยนต์จะพิจารณาเป็นพิเศษ
บริษัท แพร่ดิสรทริบิวเตอร์ จำกัด	พนักงานส่งของ 2 อัตรา ค่าจ้าง : ตามตกลง	ชาย	20 ปีขึ้นไป	ม.6 ขึ้นไป	- ประกันสังคม และสวัสดิการอื่น ๆ
	พนักงานโลโก้ 1 อัตรา ค่าจ้าง : ตามตกลง	ชาย/หญิง	20 ปีขึ้นไป	ปวส.ขึ้นไป	

# กิจกรรมในรอบเดือน

## สำนักงานจัดหางานจังหวัดแพร่



วันที่ 1 ธันวาคม 2568 นางภรณ์ชิตา แก้วบุญเรือง จ้างงานจังหวัดแพร่ มอบหมายเจ้าหน้าที่กลุ่มงานส่งเสริมการมีงานทำ ตรวจสอบการขอรับสิทธิการจ้างงานและประกอบอาชีพอิสระให้คนพิการและผู้ดูแลคนพิการ ตามมาตรา 35 กรณีจัดสถานที่จำหน่ายสินค้าหรือบริการ (จำหน่ายสลากกินแบ่งรัฐบาล) จำนวน 1 ราย ณ Big C สาขาแพร่ กรณีจัดจ้างเหมาช่วงงานหรือจ้างเหมาบริการ (พนักงานทั่วไป) จำนวน 1 ราย ณ โรงพยาบาลสอง ตำบลบ้านหนุน อำเภอสอง จังหวัดแพร่ และกรณีให้ความช่วยเหลืออื่นใด (เลี้ยงไก่และเลี้ยงปลาตุ๊กเพื่อจำหน่าย) จำนวน 1 ราย ณ บ้านเลขที่ 11 หมู่ที่ 2 ตำบลปงป่าหวาย อำเภอเด่นชัย จังหวัดแพร่ จากการตรวจสอบพบว่า คนพิการมีความพร้อมที่จะรับสิทธิดังกล่าว โดยได้รับมูลค่าสิทธิและมีระยะเวลาดำเนินการตามที่กฎหมายกำหนด

















# กิจกรรมในรอบเดือน

## สำนักงานจัดหางานจังหวัดแพร่



วันที่ 17 ธันวาคม 2568 นางสาวภัณฑิลา แก้วบุญเรือง มอบหมายเจ้าหน้าที่กลุ่มงานส่งเสริมการมีงานทำ ตรวจสอบการขอรับสิทธิการจ้างงานและประกอบอาชีพอิสระให้คนพิการและผู้ดูแลคนพิการตามมาตรา 35 กรณีจัดสถานที่จำหน่ายสินค้าหรือบริการ (จำหน่ายสลากกินแบ่งรัฐบาล) จำนวน 4 ราย ณ ธนาคารเพื่อการเกษตร และสหกรณ์การเกษตร สาขาหลวง จำนวน 3 ราย และสำนักงานขนส่งจังหวัดแพร่ (จำหน่ายสลากกินแบ่งรัฐบาล) จำนวน 1 รายจากการตรวจสอบพบว่า คนพิการมีความพร้อมที่จะรับสิทธิดังกล่าว โดยได้รับมูลค่าสิทธิและมีระยะเวลา ดำเนินการตามที่กฎหมายกำหนด

# กิจกรรมในรอบเดือน

## สำนักงานจัดหางานจังหวัดแพร่



วันที่ 22 ธันวาคม 2568 นางภัณฑิลา แก้วบุญเรือง จัดหางานจังหวัดแพร่ พร้อมเจ้าหน้าที่กลุ่มงานส่งเสริมการมีงานทำจัดอบรมโครงการเตรียมความพร้อมแก่กลุ่มเป้าหมายก่อนเข้าสู่ตลาดแรงงาน กิจกรรมเพิ่มประสิทธิภาพด้านการแนะแนวอาชีพ สร้างเครือข่ายการแนะแนวอาชีพ ประจำปีงบประมาณ พ.ศ. 2569 ณ ห้องนคราแอทไนน์ ชั้น 9 โรงแรมแพร่นครา อำเภอเมืองแพร่ จังหวัดแพร่ เพื่อให้ผู้เข้าร่วมประชุมได้เข้าใจขั้นตอนการดำเนินงานของโครงการดังกล่าว โดยมีหน่วยงานมาร่วมชี้แจง ดังนี้

1. นางภัณฑิลา แก้วบุญเรือง จัดหางานจังหวัดแพร่ หัวข้อ "แนวทางความร่วมมือเครือข่ายการแนะแนวอาชีพ จัดหางานแพร่ ปี 2569 "
2. อาจารย์อิสรา เลิศยาฤทธิ รองผู้อำนวยการวิทยาลัย อี.เทค จังหวัดชลบุรี หัวข้อ "การศึกษาเพื่อการมีงานทำ กับโอกาสในโลกเปลี่ยนผ่าน"
3. อาจารย์วิไลวรรณ ใจแก้ว อุปนายกสมาคมนักจิตวิทยาตามประมวลกฎหมายวิธีพิจารณาความอาญา (ประเทศไทย) หัวข้อ "คุณวุฒิวิชาชีพด้านการแนะแนวการศึกษาและอาชีพ เพื่อพัฒนาสมรรถนะครูแนะแนวและบุคลากรทางการศึกษาที่เกี่ยวข้องกับการแนะแนว" (ผ่านระบบวีดิทัศน์ทางไกล Video Conference)
4. อาจารย์ภาวิณี ตันติโกวิทย์ อินฟลูเอนเซอร์สอนใช้สื่อออนไลน์ และ Open AI หัวข้อ "AI Assistant การออกแบบอนาคตเส้นทางสู่การศึกษา และอาชีพให้นักเรียน นักศึกษา" (ผ่านระบบวีดิทัศน์ทางไกล Video Conference)
5. อาจารย์ธนพร คำจจร นักวิชาการมาตรฐานวิชาชีพ หัวข้อ " การเผยแพร่ประชาสัมพันธ์เว็บไซต์ EWE ของสถาบันคุณวุฒิวิชาชีพ (องค์การมหาชน) " (ผ่านระบบวีดิทัศน์ทางไกล Video Conference)
6. นางสาวกมลพร แซ่แต้ นักวิชาการแรงงานปฏิบัติการ หัวข้อ "การใช้เครื่องมือวัดบุคลิกภาพ แบบประเมินความพร้อมทางอาชีพ และแบบวัดทักษะภาษาอังกฤษเพื่อการทำงาน" ทั้งนี้ได้รับเกียรติจากรองผู้ว่าราชการจังหวัดแพร่ (นายชัยสิทธิ์ ชัยสมฤทธิ์ผล) เป็นประธานในพิธีเปิดการประชุม โดยมีผู้เข้าร่วมประชุมทั้งสิ้น จำนวน 40 คน



# กิจกรรมในรอบเดือน สำนักงานจัดหางานจังหวัดแพร่



วันที่ 22 - 25 ธันวาคม 2568 นางภัณฑิลา แก้วบุญเรือง จัดหางานจังหวัดแพร่ มอบหมายเจ้าหน้าที่กลุ่มงานส่งเสริมการมีงานทำ ประชาสัมพันธ์และรับสมัครนักเรียนระดับมัธยมศึกษาปีที่ 6 ที่สนใจต้องการทำงานพร้อมเรียนต่อเข้าร่วมโครงการ 3 ม. (มีงาน มีเงิน มีวุฒิการศึกษาเพิ่ม) ประจำปีงบประมาณ พ.ศ. 2569 ณ โรงเรียนเมืองแพร่ อำเภอเมืองแพร่ โรงเรียนถิ่นโอภาสวิทยา อำเภอเมืองแพร่ โรงเรียนลองวิทยา อำเภอลอง โรงเรียนม่วงไข่พิทยาคม อำเภอหนองม่วงไข่ โรงเรียนพุทธโกศยวิทยา อำเภอเมืองแพร่ โรงเรียนสูงเม่นชนูปถัมภ์ อำเภอสูงเม่น และโรงเรียนกีฬา อบจ.แพร่ อำเภอหนองม่วงไข่ จังหวัดแพร่ มีนักเรียนเข้าร่วม จำนวน 562 คน





## รับสมัครเข้าโครงการ 3ม. มีงาน มีเงิน มีวุฒิการศึกษาเพิ่ม

รับผู้ จบ ม.6 , ปวช. หรือเทียบเท่าเข้าทำงาน พร้อมเรียน ปวส.  
ทุกตำแหน่งรายได้สูงกว่าวุฒิฯ  
พร้อมสวัสดิการอื่นๆ อีกมากมาย  
และมีทุนการศึกษา มีโอกาสก้าวหน้าได้จริง ไม่ขายฝัน

สำนักงานจัดหางานจังหวัดแพร่ ร่วมกับ บริษัทชั้นนำ และ วิทยาลัยอี.เทค  
ดำเนินโครงการ 3 ม. มีงาน มีเงิน มีวุฒิการศึกษา  
เพื่อพัฒนาแรงงานทักษะ ให้มีวุฒิฯปวส.

พื้นที่ทำงาน กทม. , ปริมณฑล สมุทรปราการ , ระยอง , ฉะเชิงเทรา  
กำหนดการสมัคร , สัมภาษณ์

## จังหวัดแพร่

วันอาทิตย์ที่ 18 ม.ค. 69 เวลา 09.00 น.

 ณ สำนักงานจัดหางาน จ.แพร่ อาคาร 2 ศาลากลางจังหวัด

### เอกสารสมัคร

- สำเนาบัตรประชาชน(ของผู้สมัคร) 2 ชุด
- สำเนาทะเบียนบ้าน(ของผู้สมัคร) 2 ชุด

**\*\*ไม่มีค่าใช้จ่ายวันสมัคร\*\***



สนใจสแกน

 ปรึกษา 097-083-6869





# โครงการ 3 ม.

(มีงาน มีเงิน มีวุฒิการศึกษาเพิ่ม)

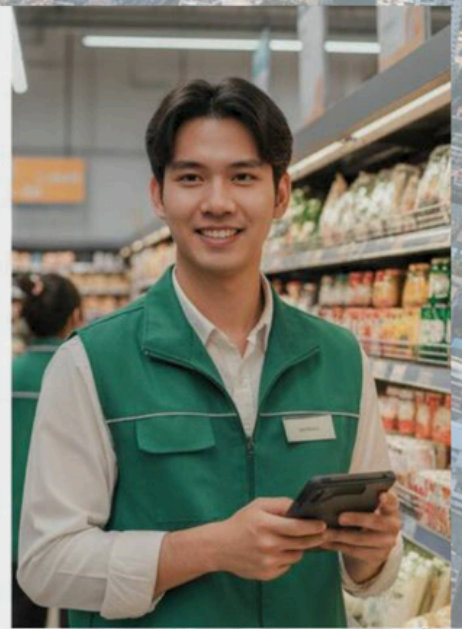

**เอกสารที่ต้องเตรียม**  
สำเนาบัตรประชาชน จำนวน 2 ชุด  
สำเนาทะเบียนบ้าน จำนวน 2 ชุด

### รายละเอียดโครงการ

- รับผู้จบ ม.6 / ปวช. อายุไม่เกิน 25 ปี
- ไปทำงานภาคบริการ และ อุตสาหกรรม
- กับบริษัทชั้นนำในพื้นที่กรุงเทพฯ และปริมณฑล

**รับสมัครฟรี**



**เริ่มทำงานพร้อมเรียนต่อ ปวส.  
2 เมษายน 2569  
รายได้ 11,000 - 17,000 บาท/เดือน**













## สำนักงานจัดหางานจังหวัดแพร่

### ที่ปรึกษา/อำนวยการจัดทำ

- นางสาวบุญนิศา เมืองจันทร์ จัดหางานจังหวัดแพร่

### คณะผู้จัดทำ และบรรณารักษ์

- นางสาวกฤตตินันท์ ชมภูแสน นักจัดการงานทั่วไปชำนาญการ
- นางสาวโชติกานต์ ชูทรัพย์ นักวิชาการแรงงานชำนาญการ
- นางสาวกมลพร แซ่เต้ นักวิชาการแรงงานปฏิบัติการ
- นางสาววาสนีย์ ฟุ่มัน เจ้าพนักงานแรงงานปฏิบัติการ
- นางรณนาพรรณ วรินทร์ นักวิชาการแรงงาน
- นายยอดรัก สุภาวงศ์ นักวิชาการแรงงาน
- นายนพดล กาวิวน นักวิชาการแรงงาน
- ว่าที่ร้อยตรีหญิงศศิภา เหล่าคำมี นักวิชาการแรงงาน
- นายณัฐวุฒิ กาพันธ์สิทธิ์ นักวิชาการแรงงาน
- นางสาวณัฐชยา แสงคำมา เจ้าพนักงานแรงงาน
- นางสาวรมิตา เบลญพัชรกุล เจ้าพนักงานแรงงาน