



# ข่าวสาร จัดงานสัมพันธ

ชุมพรจัดใหญ่!

มหกรรมเปิดโลกทะเลกินฟรีในงานโลกทะเลชุมพร  
ครั้งที่ 33

ในวันที่ 25 - 28 มีนาคม 2569



น้ำทะเลใส



ชายหาดสวย

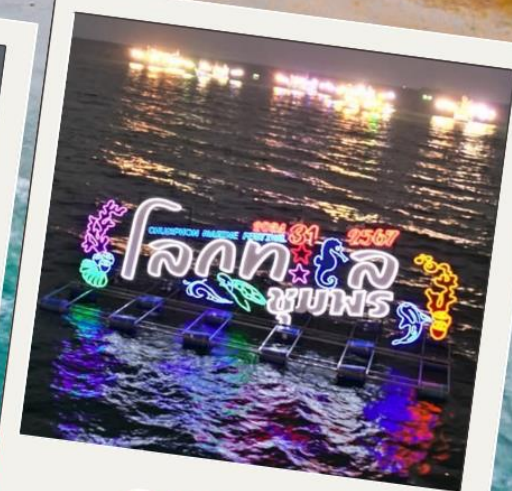

อาหารสด

# บรรณาธิการ

เดือนมีนาคมเป็นช่วงเวลาประเทศไทยก้าวเข้าสู่ฤดูร้อนอย่างเต็มตัว อุณหภูมิที่สูงขึ้นไม่เพียงส่งผลกระทบต่อการทำงานที่ต้องปฏิบัติงานภาคสนาม การดูแลสุขภาพร่างกายในช่วงเวลานี้จึงมีความสำคัญอย่างยิ่ง ทั้งการพักผ่อนอย่างเพียงพอ การดื่มน้ำสะอาดอย่างสม่ำเสมอ และการแบ่งเวลาผ่อนคลายเพื่อเติมพลังให้ตนเอง พร้อมกลับมาปฏิบัติหน้าที่ได้อย่างมีประสิทธิภาพ

ในขณะเดียวกัน สถานการณ์ความไม่สงบและความขัดแย้งในหลายภูมิภาคของโลกที่ยังคงดำเนินอยู่ ส่งผลกระทบต่อระบบเศรษฐกิจ การจ้างงาน และความเป็นอยู่ของประชาชนในวงกว้าง การทำงานด้วยความเข้าใจ เห็นอกเห็นใจ และยึดมั่นในหลักมนุษยธรรม คือหัวใจสำคัญที่จะช่วยให้สังคมก้าวผ่านช่วงเวลาแห่งความผันผวนไปได้อย่างเข้มแข็ง แม้บริบทโลกจะเต็มไปด้วยความไม่แน่นอน แต่สิ่งที่เราทุกคนสามารถยึดมั่นได้คือ ความรับผิดชอบ ในหน้าที่ ความซื่อสัตย์สุจริต และการทำงานร่วมกันเป็นทีม การสนับสนุนซึ่งกันและกันในองค์กร การแบ่งปัน กำลังใจ และการสื่อสารอย่างสร้างสรรค์ จะช่วยเสริมสร้างบรรยากาศการทำงานที่อบอุ่นและเปี่ยมด้วยพลังบวก

วารสารจัดทำทางานสัมพันธ์ขอเป็นส่วนหนึ่งในการส่งต่อข้อมูล ความรู้ และแรงบันดาลใจ เพื่อให้บุคลากรทุกท่านมีความสุขในการทำงาน เห็นคุณค่าในบทบาทของตนเอง และภาคภูมิใจที่ได้เป็นส่วนหนึ่งของการสร้างโอกาสให้กับประชาชน ขอให้เดือนมีนาคมนี้ เป็นเดือนแห่งพลัง ความเข้มแข็ง และรอยยิ้มในการทำงาน แม้แสงแดดจะร้อนแรงเพียงใด แต่ขอให้หัวใจของเรายังคงเปี่ยมด้วยความหวัง ความปรารถนาดี และความเชื่อมั่นว่า ทุกความพยายามย่อมนำไปสู่ความก้าวหน้าและความสำเร็จที่ยั่งยืน สามารถติดตามข้อมูลข่าวสาร หรือหากมีข้อสอบถามเสนอแนะ สามารถติดต่อได้ในเว็บไซต์ สำนักงานจัดทำทางานจังหวัดชุมพร [www.doe.go.th/prd/chumphon](http://www.doe.go.th/prd/chumphon) และเฟสบุ๊ก Doe Chumphon หรือทางโทรศัพท์ 0-7750-4364

ด้วยความปรารถนาดี

สำนักงานจัดทำทางานจังหวัดชุมพร

## กองบรรณาธิการ

### ที่ปรึกษา

นางสาวจิรภา ไชยสม

### บรรณาธิการ

นางสาววงศ์เดือน คงจร

### คณะผู้จัดทำ

นายวิชาญ อินทะโก	นายมานิช ไรยนรินทร์
นางสาวสุวรรณี เขียวสอาด	นางสมคิด สุวรรณยอด
นางชวลิตา ชื่นพันธ์งาม	
นางสาวนิวัติ สายัณห์	นายกมล เทพมณี
นายธนพนธ์ สิทธิเนตร	น.ส.ทิพย์รัตน์ สีคราม
นายเอกรินทร์ พูลสุวรรณ	น.ส.นฤมล กลิ่นหอม

## พบกับ

### หัวข้อ

หน้า

สถานการณ์ตลาดแรงงานจังหวัดชุมพร	1-3
ข่าวสารจัดทำทางาน	4
NEW NORMAL	5
เมนูอาชีพ	6
ภาพกิจกรรม	7-8
ตำแหน่งงานว่าง	9

# สถานการณ์ตลาดแรงงานจังหวัดชุมพร ประจำเดือนกุมภาพันธ์ 2569

## ความต้องการแรงงาน

ความต้องการแรงงานผ่านบริการจัดหางานโดยรัฐมีตำแหน่งงานว่าง ณ เดือนกุมภาพันธ์ 2569 จำนวน 393 อัตรา เดือนมกราคม 2569 จำนวน 391 อัตรา เพิ่มขึ้นจากเดือนก่อนคิดเป็นร้อยละ 0.51อุตสาหกรรมที่ต้องการแรงงานมากที่สุด คือ การผลิต

## ผลการบริการจัดหางานในประเทศโดยรัฐ

ผลการบริการจัดหางานในประเทศของสำนักงานจัดหางานจังหวัดชุมพร เป็นข้อมูลจากระบบ Online มาทำการศึกษาวิเคราะห์ตลาดแรงงานของจังหวัดชุมพรสรุปได้ดังนี้

### 1. ความต้องการแรงงาน

เดือนกุมภาพันธ์ 2569 นายจ้างแจ้งความต้องการแรงงาน จำนวน 123 ตำแหน่ง 393 อัตรา มีผู้มาสมัครงานมาใช้บริการทั้งหมด จำนวน 97 คน แยกเป็นผู้ลงทะเบียนสมัครใหม่ จำนวน 31 คน ผู้รับบริการเดิม จำนวน 66 คน และได้รับการบรรจุงาน จำนวน 72 คน

#### แผนภูมิแสดงผลการให้บริการจัดหางาน

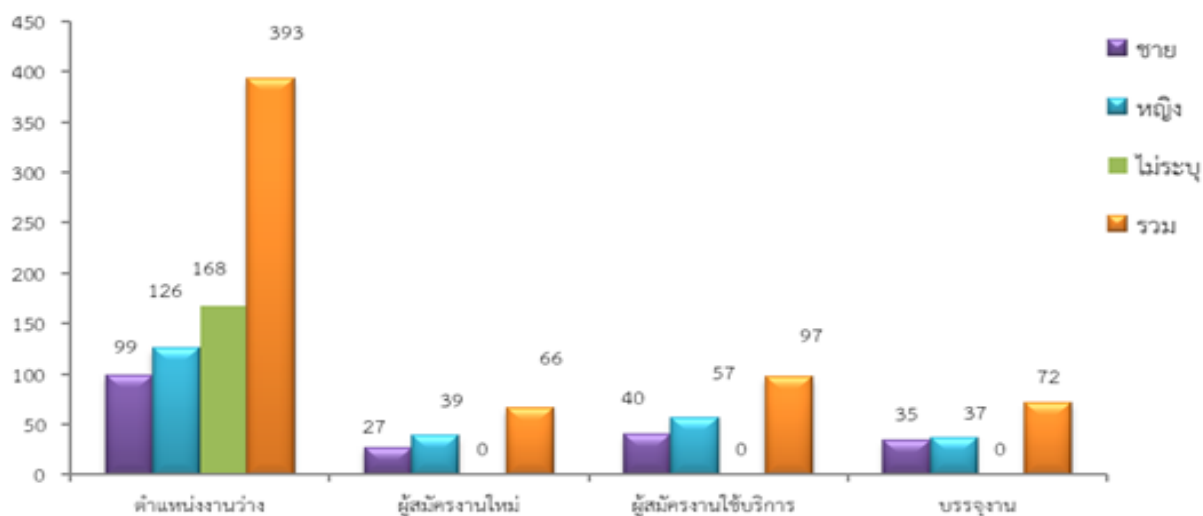

### ตำแหน่งงานที่นายจ้าง/สถานประกอบการ ต้องการ 5 อันดับแรก จำแนกเป็นอาชีพ

ลำดับที่	ประเภทอาชีพ	จำนวน (อัตรา)	ร้อยละ
1	อาชีพงานพื้นฐาน (แรงงานทั่วไป)	177	45.04
2	ช่างเทคนิคและผู้ปฏิบัติงานที่เกี่ยวข้อง	65	16.54
3	เสมียน เจ้าหน้าที่	54	13.74
4	พนักงานบริการ พนักงานขายในร้านค้าและตลาด	32	8.14
5	ผู้ประกอบการวิชาชีพต่าง ๆ	29	7.38

วุฒิการศึกษาที่ตลาดแรงงานต้องการอันดับแรก คือ วุฒิระดับมัธยมศึกษา จำนวน 100 อัตรา คิดเป็นร้อยละ 25.45 และรองลงมาวุฒิระดับประถมศึกษา จำนวน 77 อัตรา คิดเป็นร้อยละ 19.59

ช่วงอายุที่ตลาดแรงงานต้องการอันดับแรก คือ ช่วงอายุ 18 - 24 ปี จำนวน 152 อัตรา คิดเป็นร้อยละ 38.68 และรองลงมาช่วงอายุ 25 - 29 ปี จำนวน 101 อัตรา คิดเป็นร้อยละ 25.70

## 2. ผู้สมัครงาน

ผู้สมัครงานมาใช้บริการทั้งหมด 97 คน ชาย 40 คน หญิง 57 คน แยกเป็นผู้สมัครเดิม จำนวน 66 คน ชาย 27 คน หญิง 39 คน และผู้สมัครใหม่ จำนวน 31 คน ชาย 13 คน หญิง 18 คน

ผู้สมัครงานมาใช้บริการส่วนใหญ่สมัครงานในตำแหน่งเสมียน เจ้าหน้าที่ จำนวน 35 คน คิดเป็นร้อยละ 36.08 รองลงมาตำแหน่งอาชีพงานพื้นฐาน (แรงงานทั่วไป) จำนวน 21 คน คิดเป็นร้อยละ 21.65

ผู้สมัครงานส่วนมากอยู่ในช่วงอายุระหว่าง 30-39 ปี จำนวน 35 คน คิดเป็นร้อยละ 36.08 และรองลงมาเป็นช่วงอายุระหว่าง 25-29 ปี จำนวน 25 คน คิดเป็นร้อยละ 25.77

## 3. การบรรจุงาน

ผู้ได้รับการบรรจุงาน (ผู้สมัครงานใหม่/เก่า) มีจำนวน 72 คน ชาย 35 คน หญิง 37 คน ของจำนวนผู้ลงทะเบียนสมัครงานทั้งหมด ส่วนใหญ่ บรรจุในตำแหน่งเสมียน เจ้าหน้าที่ จำนวน 22 คน คิดเป็นร้อยละ 30.56 รองลงมาเป็นตำแหน่งอาชีพงานพื้นฐาน (แรงงานทั่วไป) จำนวน 16 คน คิดเป็นร้อยละ 22.22

ผู้ได้รับการบรรจุงานส่วนมากอยู่ในช่วงอายุระหว่าง 25-29 ปี จำนวน 21 คน คิดเป็นร้อยละ 29.17 และรองลงมาเป็นช่วงอายุระหว่าง 30-39 ปี จำนวน 19 คน คิดเป็นร้อยละ 26.39

## 4. การประกันตนกรณีว่างงาน

ในเดือนกุมภาพันธ์ 2569 ขึ้นทะเบียนขอรับประโยชน์ทดแทนกรณีว่างงาน จำนวน 145 คน รายงานตัวผู้ประกันตนกรณีว่างงาน จำนวน 431 คน

## 5. งานให้บริการแนะแนวอาชีพ

เดือนกุมภาพันธ์ 2569 จัดรายการวิทยุ “จัดหางาน خانข่าว” จำนวน 4 ครั้ง กิจกรรมผลิตและเผยแพร่ข้อมูลข่าวสารตลาดแรงงาน จำนวน 5,695 คน กิจกรรมเปิดประตูสู่อาชีพให้นักเรียน นักศึกษา จำนวน 150 คน กิจกรรมแนะแนวอาชีพให้ผู้ประกันตนกรณีว่างงาน และประชาชนทั่วไป จำนวน 58 คน กิจกรรมคลินิกอาชีพ แนะนำทาง สร้างโอกาสการมีงานทำ จำนวน 11 คน และกิจกรรมแนะแนวอาชีพและส่งเสริมให้เด็กและเยาวชนในสถานพินิจ ผู้ถูกคุมประพฤติ และผู้ต้องขัง จำนวน 50 คน

## 6. การให้บริการจัดหางานต่างประเทศ

เดือนกุมภาพันธ์ 2569 แจ้งการเดินทางกลับไปทำงานต่างประเทศ Re-entry จำนวน 3 คน (สิงคโปร์1,ออสเตรเลีย1,อิสราเอล1)



## 7. งานควบคุมการทำงานของคนต่างด้าว

แรงงานต่างด้าวในจังหวัดชุมพร ณ เดือนกุมภาพันธ์ 2569 มีจำนวนทั้งสิ้น 41,000 คน นายจ้าง 13,297 ราย แบ่งเป็นแรงงานต่างด้าวที่ได้รับการผ่อนผันตามมติคณะรัฐมนตรี และแรงงานต่างด้าวที่เดินทางเข้ามาโดยถูกต้องตามกฎหมาย ดังนี้

1. แรงงานต่างด้าวที่ได้รับการผ่อนผันตามมติคณะรัฐมนตรี จำแนกตามกลุ่มและสัญชาติ จำนวน 40,637 คน นายจ้างรวม 13,128 ราย ดังนี้

(1) แรงงานต่างด้าวนำเข้า MOU ปี 1 – 2 จำนวน 1,717 คน (เมียนมา 83 คน ลาว 1,603 คน กัมพูชา 31 คน) นายจ้าง 762 ราย

(2) แรงงานต่างด้าวนำเข้า MOU ปี 3 - 4 จำนวน 451 คน (เมียนมา 172 คน ลาว 245 คน กัมพูชา 34 คน) นายจ้าง 144 ราย

(3) แรงงานต่างด้าว มติ 24 ก.ย. 67 จำนวน 15,454 คน (เมียนมา 13,614 คน ลาว 1,241 คน กัมพูชา 595 คน เวียดนาม 4 คน) นายจ้าง 6,160 ราย

(4) แรงงานต่างด้าว มติ 4 ก.พ. 68 สัญชาติลาว จำนวน 126 คน นายจ้าง 70 ราย

(5) แรงงานต่างด้าว มติ 8 ก.ค. 68 สัญชาติเมียนมา จำนวน 22,889 คน นายจ้าง 5,992 ราย

2. แรงงานต่างด้าวที่เดินทางเข้ามาโดยถูกต้องตามกฎหมาย จำนวน 363 คน นายจ้าง 169 ราย ดังนี้

(1) แรงงานต่างด้าวชั่วคราว (มาตรา 59) จำนวน 223 คน นายจ้าง 108 ราย

(2) แรงงานต่างด้าว BOI (มาตรา 62) จำนวน 42 คน นายจ้าง 5 ราย

(3) บุคคลที่ไม่มีสถานะทางทะเบียน (ชนกลุ่มน้อย มาตรา 63/1(2)) จำนวน 98 คน นายจ้าง 56 ราย

## 8. ผลการจัดเก็บค่าธรรมเนียมคนต่างด้าว

เดือนกุมภาพันธ์ 2569 เก็บค่าธรรมเนียมใบอนุญาตการทำงานของคนต่างด้าว 31,260 บาท (สามหมื่นหนึ่งพันสองร้อยหกสิบบาทถ้วน)





# กรมการจัดหางานรับสมัครคนหางานไปทำงานในไต้หวัน บริษัท FORMOSA HEAVY INDUSTRIES CORPORATION ระหว่างวันที่ 2 - 16 มีนาคม 2569

- 4 -

## รายละเอียดงาน และคุณสมบัติของผู้สมัคร

เปิดรับสมัครงาน 2 ตำแหน่ง จำนวน 80 อัตรา  
ช่างเชื่อม จำนวน **51** อัตรา  
ช่างประกอบ จำนวน **29** อัตรา



## คุณสมบัติผู้สมัคร

- เพศชาย อายุ 22-45 ปีบริบูรณ์
- ไม่จำกัดส่วนสูง และน้ำหนัก
- ระดับสายตาปกติ และสายตาไม่บอดสี
- ไม่จำกัดวุฒิการศึกษา
- ไม่เป็นบุคคลที่มีประวัติอาชญากรรม
- มีประสบการณ์ด้านการเชื่อมต่อ และถึงโลหะ

## เงื่อนไขการจ้างงาน



ระยะเวลาการจ้าง 3 ปี

## ค่าใช้จ่าย ในการทดสอบฝีมือ

**ฟรี**



## สวัสดิการ การเดินทาง

ค่าบัตรโดยสารเครื่องบิน  
เดินทางไปทำงานไต้หวัน  
สำหรับผู้ผ่านการคัดเลือก  
จำนวน 9,500 เหรียญไต้หวัน



## อัตราค่าจ้าง

ค่าจ้างเริ่มต้นที่

**29,500** เหรียญไต้หวัน/เดือน



**(29,255 บาท)**

โดยเฉลี่ยต่อเดือน

รวมค่าล่วงเวลา และเบี้ยเลี้ยง

**32,000-40,000** เหรียญไต้หวัน

**(31,734-39,668 บาท)**



ประกาศและรายละเอียดเพิ่มเติม



ประกาศกรมการจัดหางาน





## ข้อดีของการมีเทคโนโลยี AI ในชีวิตประจำวัน

ปัจจุบัน AI ไม่ใช่เทคโนโลยีที่ไกลตัวอีกต่อไป แต่เป็นผู้ช่วยสำคัญที่อยู่รอบตัวเราในทุกช่วงเวลา ตั้งแต่ตื่นนอน ทำงาน เดินทาง ไปจนถึงการพักผ่อน เทคโนโลยี AI ช่วยเพิ่มประสิทธิภาพ ประหยัดเวลา สนับสนุนการตัดสินใจ



### ประโยชน์หลักของ AI ในชีวิตประจำวัน

- 1. ด้านประสิทธิภาพการทำงาน** AI ช่วยลดระยะเวลาในการทำงานประจำ เช่น การเขียนอีเมล การค้นหาข้อมูล หรือการวิเคราะห์ข้อมูลจำนวนมาก ทำให้มนุษย์สามารถโฟกัสกับงานที่ต้องใช้ความคิดสร้างสรรค์และการตัดสินใจเชิงกลยุทธ์มากขึ้น
- 2. ด้านความปลอดภัย** ระบบ AI สามารถตรวจจับความผิดปกติ ป้องกันการฉ้อโกงทางการเงิน ตรวจจับไวรัส และแจ้งเตือนภัยคุกคามแบบเรียลไทม์ ช่วยลดความเสี่ยงและความเสียหายที่อาจเกิดขึ้น
- 3. ด้านคุณภาพชีวิต** AI ช่วยให้เข้าถึงบริการด้านสุขภาพ การเรียนรู้ การแปลภาษา และบริการออนไลน์ต่างๆ ได้สะดวกและรวดเร็วมากขึ้น

### ตัวอย่าง AI ที่เปลี่ยนชีวิตประจำวัน

การปลดล็อกโทรศัพท์ด้วย Face ID เทคโนโลยีชีวมิติ (Biometrics) ช่วยให้การยืนยันตัวตนรวดเร็ว ปลอดภัย และสะดวกมากขึ้น

การเขียนอีเมลและข้อความ AI Writing Assistants ช่วยตรวจไวยากรณ์ ปรับโทนภาษา และวิเคราะห์เวลาส่งที่เหมาะสม ช่วยเพิ่มประสิทธิภาพในการสื่อสารและการทำการตลาด

การสั่งงานด้วยเสียง ผู้ช่วยอย่าง Siri, Alexa หรือ Google Assistant ใช้เทคโนโลยี Natural Language Processing (NLP) เพื่อเข้าใจคำสั่งเสียง และพัฒนาไปสู่ Conversational AI ที่เข้าใจบริบทและอารมณ์ของผู้ใช้งาน

สมาร์ทโฮม บ้านอัจฉริยะสามารถควบคุมอุณหภูมิ ประหยัดพลังงาน ตรวจสอบคุณภาพอากาศ และจัดการระบบภายในบ้านได้อย่างอัตโนมัติ

การเดินทาง แอปแผนที่ใช้ AI วิเคราะห์การจราจรแบบเรียลไทม์ คาดการณ์เส้นทางลวงหน้า และช่วยเลือกวิธีเดินทางที่ประหยัดเวลาและเป็นมิตรต่อสิ่งแวดล้อม

ธุรกรรมทางการเงิน AI ตรวจจับการฉ้อโกง วิเคราะห์พฤติกรรมการใช้งาน และพัฒนาไปสู่ผู้ช่วยการเงินส่วนบุคคล (Personal Finance Advisor)



AI Agents ผู้ช่วยอัตโนมัติที่สามารถทำงานแทนมนุษย์ในงานประจำวัน ประสานระบบ และให้บริการลูกค้าแบบเรียลไทม์ AI ได้กลายเป็นส่วนหนึ่งของชีวิตมนุษย์อย่างแยกไม่ออก ตั้งแต่ตื่นนอนจนเข้านอน เทคโนโลยีนี้ช่วยอำนวยความสะดวก เพิ่มความปลอดภัย และเปิดโอกาสใหม่ ๆ

## เมนูน้ำปั่น สูตรผลไม้ปั่นเพื่อสุขภาพเพิ่มระบบเผาผลาญ

### ประโยชน์ของเมนูสมูทตี้หรือเครื่องดื่มเพื่อสุขภาพ

1. ช่วยชะลอความแก่ของร่างกาย
2. ช่วยดีท็อกซ์
3. ปรับให้ระบบร่างกายมีความสมดุล
4. ทำให้ระบบย่อยอาหารทำงานได้ดีขึ้น
5. ได้สารอาหารมากกว่าน้ำผลไม้สำเร็จรูป
6. ร่างกายสามารถดูดซึมสารอาหารไปใช้ได้ง่าย
7. สามารถทดแทนมื้ออาหารได้ในยามที่เร่งด่วน
8. สามารถกินเพื่อลดน้ำหนักได้
9. สร้างภูมิคุ้มกันให้กับร่างกาย
10. ให้พื้นที่ตัวจากอาการป่วยได้ไวขึ้น

### สูตรผลไม้ปั่นเพื่อสุขภาพเพิ่มระบบเผาผลาญ

#### 1. เมนูสมูทตี้บลูเบอร์รี่และชาเขียว

**คุณประโยชน์ :** บลูเบอร์รี่ มีสารต้านอนุมูลอิสระ ช่วยบำรุงสมอง บำรุงเลือด บำรุงหัวใจ บำรุงผิวพรรณ และช่วยย่อยอาหาร ทำให้ขับถ่ายทำงานได้ดี ส่วนชาเขียว ช่วยให้ความสดชื่น ผ่อนคลาย ลดคอเลสเตอรอล สูตรผลไม้ปั่นเพื่อสุขภาพนี้ยังเหมาะกับการควบคุมน้ำหนักด้วย

#### วัตถุดิบ / ส่วนผสม

- ผงชาเขียว 1/2 ช้อนโต๊ะ
- กรีกโยเกิร์ตรสดั้งเดิมไขมันต่ำ 1/4 ถ้วย
- คีนัว 1/4 ถ้วย
- กล้วย 1 ผล
- เบอร์รี่แดงและบลูเบอร์รี่สด 1/2 ถ้วย

#### วิธีทำ

ล้างคีนัวด้วยน้ำเย็นเพื่อชะล้างกลิ่นที่แรงออก ต้มคีนัวด้วยความร้อนระดับกลาง สามารถเติมเกลือหนึ่งกระจุกในขณะที่ต้มได้ ปรุงให้สุกโดยใช้เวลา 15 นาที ใส่ส่วนผสมทั้งหมดลงในเครื่องปั่น ปั่นจนได้เนื้อที่เนียนละเอียด



#### 2. เมนูสมูทตี้แอปเปิลและอัลมอนด์

**คุณประโยชน์ :** แอปเปิล ช่วยปรับสมดุลของแบคทีเรียในลำไส้ได้ช่วยในการกระตุ้นระบบขับถ่าย ป้องกันอาการท้องผูก และอัลมอนด์ ลดความเสี่ยงของโรคหัวใจ ลดไขมันในเลือด สูตรผลไม้ปั่นเพื่อสุขภาพนี้ยังดีต่อลำไส้เพราะมีส่วนช่วยในการกระตุ้นแบคทีเรียชนิดดีในลำไส้อีกด้วย

#### วัตถุดิบ / ส่วนผสม

- อัลมอนด์ 10 เม็ด
- แอปเปิล 1 ผล
- กล้วย 1 ผล
- นม/น้ำนมถั่วเหลือง 1/2 ถ้วย
- กรีกโยเกิร์ตรสดั้งเดิมไขมันต่ำ 1/4 ถ้วย
- อบเชยหรือซินนามอน 1 ช้อนชา

#### วิธีทำ

ใส่ส่วนผสมทั้งหมดลงในเครื่องปั่น ปั่นจนได้เนื้อที่เนียนละเอียด





# ภาพกิจกรรม

เดือน กุมภาพันธ์ 2569

## งานส่งเสริมการมีงานทำ



# งานดีดี...ที่เก็บมาฝาก

## ประจำเดือนมีนาคม

### ตำแหน่งงาน



20



26



บริษัท ลาชาต้า เอ็กซ์เพรส จำกัด

บริษัท ศรีตรังโกลฟส์ จำกัด สาขาชุมพร



บริษัท ชุมพรโอเซียนกรุ๊ป จำกัด

รับสมัคร

ตัวแทนส่งพัสดุ 4 อัตรา

ติดต่อสอบถาม เพิ่มเติม

ฝ่ายสรรหา

โทร.062-6041580

รับสมัคร

พนักงานคุมเครื่องสับไม้ 5 อัตรา

พนักงานผลิต PR 1 อัตรา

ติดต่อสอบถาม เพิ่มเติม

โทร.093-6684545

รับสมัคร

ผู้จัดการฝ่ายคลังสินค้า 1 อัตรา

ผู้จัดการฝ่ายจัดซื้อ 4 อัตรา

ติดต่อสอบถาม เพิ่มเติม

คุณณัฐยา ชำนาญวารีย์

โทร.0 7750 4150-4 ต่อ 169-170



รับสมัคร

เจ้าหน้าที่ จป. วิชาชีพ 1 อัตรา

พนักงานตรวจสอบคุณภาพ 2 อัตรา

ติดต่อสอบถาม เพิ่มเติม

คุณพวงศศิริ เพชรเจียรนัย

โทร. 08 9873 2779

บริษัท พิชญมณเฑณี ฟู้ดส์โปรดักส์ จำกัด



รับสมัคร

หัวหน้าแผนกบัญชี 1 อัตรา

ติดต่อสอบถาม

คุณธนันต์ ตู๊ปยกุล

โทร. 09 2352 3528

บริษัท ทรัพย์ทวีคอนกรีต จำกัด

### ตำแหน่งงานว่างคนพิการ

บริษัท หล้าสวนแสวงเพชร จำกัด

รับสมัครพนักงานทั่วไป

(คนพิเศษ)

จำนวน 1 อัตรา

ช/ญ อายุ 18 ขึ้นไป วุฒิ ไม่จำกัด

เงินเดือน 351 บาท/วัน

โทร.087-8905552



"คนไทย ต้องมีงานทำ"