



สถานการณ์ตลาดแรงงานภาคกลาง Central Labour Market Situation

กรุงเทพมหานคร ~ สมุทรปราการ ~ นนทบุรี ~ ปทุมธานี ~ พระนครศรีอยุธยา ~ ชัยนาท ~ ลพบุรี ~ สระบุรี ~ สิงห์บุรี ~ อ่างทอง

อาชีพที่มีความต้องการแรงงานมากที่สุด 3 อันดับแรก

- แรงงานด้านการประกอบ
- แรงงานบรรจุผลิตภัณฑ์
- พนักงานขายของหน้าร้านและพนักงานสาธิตสินค้า

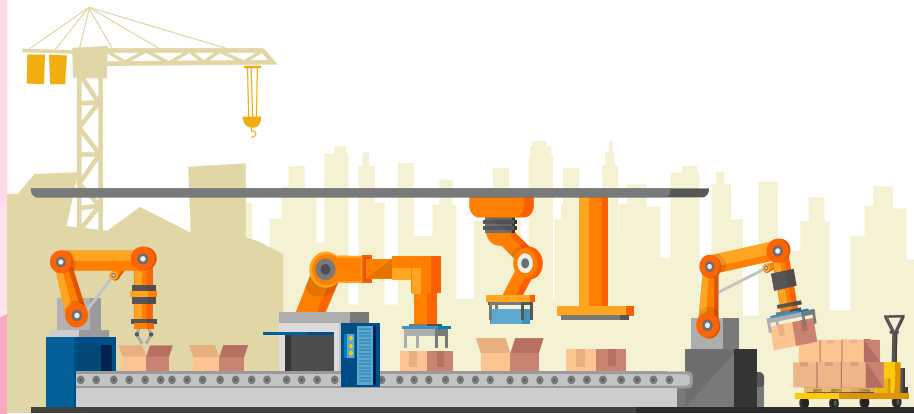

สารบัญ...

| | |
|--------------------------|---|
| การว่างงานและการเลิกจ้าง | 2 |
| ภาวะความต้องการแรงงาน | 2 |
| ภาวะการลงทุน | 3 |
| การไปทำงานต่างประเทศ | 4 |
| การทำงานของคนต่างด้าว | 4 |

บทบรรณาธิการ...

สถานการณ์ตลาดแรงงานภาคกลาง ข้อมูลเดือนมกราคม 2569 มีผู้ประกันตนมาขึ้นทะเบียนกรณีว่างงานผ่านกรมการจัดหางาน จำนวน 44,465 คน นายจ้าง/สถานประกอบการแจ้งความต้องการแรงงาน จำนวน 6,611 อัตรา อาชีพที่มีความต้องการแรงงานมากที่สุด คือ แรงงานด้านการประกอบ สำหรับภาวะการลงทุนมีโรงงานขออนุญาตเปิดกิจการใหม่ ลดลงร้อยละ 85.71 และการจ้างงานลดลงร้อยละ 67.32 การเดินทางไปทำงานต่างประเทศลดลงร้อยละ 16.30 คนต่างด้าวคงเหลือที่ยังทำงาน จำนวน 1,040,536 คน

หากท่านมีข้อคิดเห็นหรือข้อเสนอแนะ สามารถติดต่อได้ที่ E-mail : lmi@doe.go.th lmicenter@windowslive.com



สถานการณ์การว่างงานและการเลิกจ้าง

สถานการณ์การว่างงานและการเลิกจ้างในภาคกลาง เดือนมกราคม 2569 มีผู้ประกันตนในระบบประกันสังคม (มาตรา 33) จำนวน 6,390,046 คน และมีผู้ประกันตนมาขึ้นทะเบียนกรณีว่างงานผ่านกรมการจัดหางาน จำนวน 44,465 คน โดยสาเหตุการว่างงานมาจากการลาออกมากที่สุด จำนวน 33,637 คน คิดเป็นร้อยละ 75.65 ส่วนใหญ่ต้องการเปลี่ยนงานใหม่ รองลงมาคือ การเลิกจ้าง จำนวน 9,144 คน ร้อยละ 20.56 ส่วนใหญ่สถานประกอบการต้องการลดจำนวนพนักงาน และสิ้นสุดสัญญาจ้าง จำนวน 1,684 คน ร้อยละ 3.79



ผู้ประกันตนมาตรา 33



สาเหตุการลาออก

| | |
|------------------------------|-----------|
| 1. ต้องการเปลี่ยนงานใหม่ | 17,746 คน |
| 2. ประกอบอาชีพอิสระ | 8,408 คน |
| 3. ต้องการพักผ่อน | 3,890 คน |
| 4. รักษาตัวเนื่องจากเจ็บป่วย | 3,593 คน |

สาเหตุการถูกเลิกจ้าง

| | |
|--------------------|----------|
| 1. ลดจำนวนพนักงาน | 3,744 คน |
| 2. ยกเลิกสัญญาจ้าง | 3,342 คน |
| 3. ปิดกิจการ | 2,058 คน |

ภาวะความต้องการแรงงานภาคกลาง

ข้อมูลการให้บริการจัดหางานในประเทศของกรมการจัดหางาน เดือนมกราคม 2569 พบว่า นายจ้าง/สถานประกอบการแจ้งความต้องการแรงงาน จำนวน 6,611 อัตรา สาขาอุตสาหกรรมที่มีความต้องการแรงงานมากที่สุด คือ การบริการด้านอาหารและเครื่องดื่ม รองลงมา การขายปลีก ๆ โดยมีความต้องการผู้ที่จบการศึกษาระดับมัธยมศึกษามากที่สุด



สาขาอุตสาหกรรมที่มีความต้องการแรงงานมาก 5 อันดับ

(หน่วย : อัตรา)

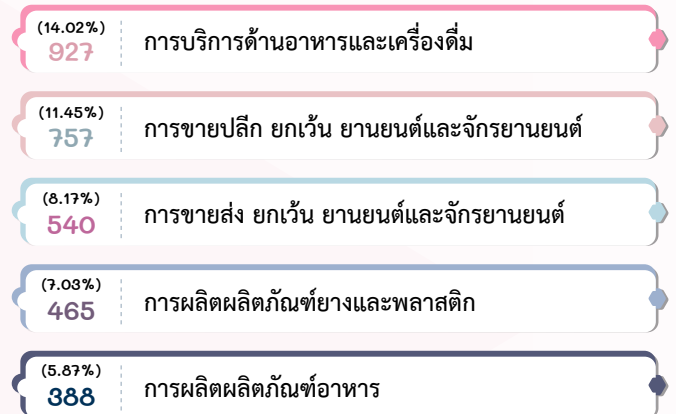

สาขาอาชีพที่มีความต้องการแรงงานมาก 5 อันดับ

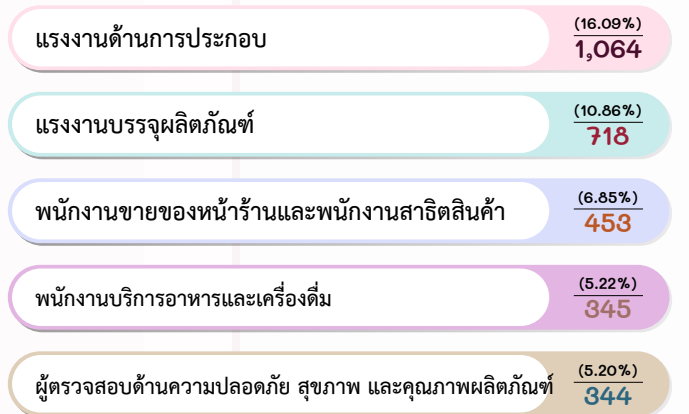

ผู้สมัครงานที่มาใช้บริการ และการบรรจุงาน ผ่านกรมการจัดหางาน

ข้อมูลผู้สมัครงานที่มาใช้บริการผ่านกรมการจัดหางาน เดือนมกราคม 2569 ภาคกลางมีผู้สมัครงาน จำนวน 9,817 คน เพิ่มขึ้นจากช่วงเดียวกันของปีก่อนร้อยละ 41.03 ส่วนการบรรจุงาน จำนวน 4,170 คน ลดลงจากช่วงเดียวกันของปีก่อนร้อยละ 3.81 โดยผู้สมัครงานส่วนใหญ่จบการศึกษาระดับปริญญาตรี สำหรับอาชีพที่ผู้สมัครงานมีการบรรจุงานมากที่สุด คือ แรงงานด้านการประกอบ

จำแนกตามกลุ่มอาชีพ

■ ผู้สมัครงานที่มาใช้บริการ ■ การบรรจุงาน

จำแนกตามระดับการศึกษา

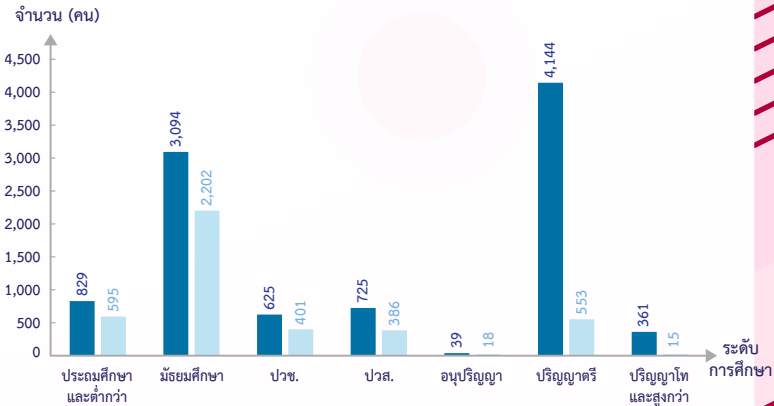
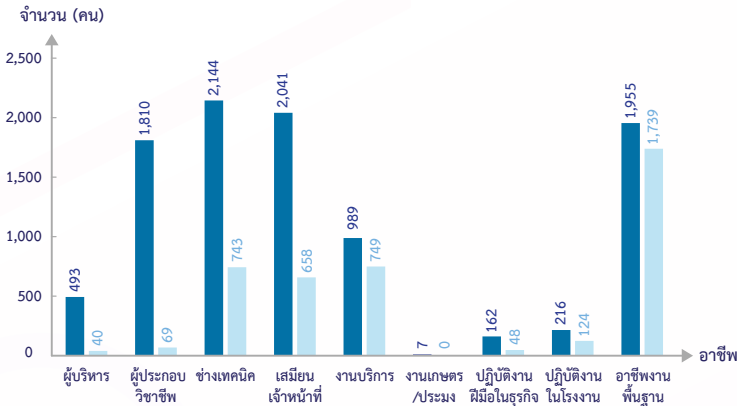

ภาวะการลงทุน

ข้อมูลจากกรมโรงงานอุตสาหกรรม การลงทุนใน 10 จังหวัดภาคกลาง เดือนมกราคม 2569 มีจำนวนโรงงานที่ได้รับอนุญาตให้เปิดกิจการใหม่ จำนวน 6 แห่ง ลดลงร้อยละ 85.71 จำนวนเงินลงทุน 548.58 ล้านบาท ลดลงร้อยละ 89.59 และการจ้างงานจำนวน 364 คน ลดลงร้อยละ 67.32 เมื่อเปรียบเทียบกับช่วงเดียวกันของปีก่อน โดยจังหวัดสระบุรี มีจำนวนโรงงานขอเปิดกิจการใหม่มากที่สุด

| โรงงาน | เงินลงทุน | การจ้างงาน |
|--|--|--|
| 6 แห่ง | 548.58 ล้านบาท | 364 คน |
| ลดลงจากปีก่อน -85.71% (42 แห่ง) | ลดลงจากปีก่อน -89.59% (5,271.26 ลบ.) | ลดลงจากปีก่อน -67.32% (1,114 คน) |
| ลดลงจากเดือนก่อน -33.33% (9 แห่ง) | ลดลงจากเดือนก่อน -19.01% (677.33 ลบ.) | เพิ่มขึ้นจากเดือนก่อน +108.00% (175 คน) |

โรงงานที่ได้รับการอนุญาตให้ประกอบกิจการใหม่

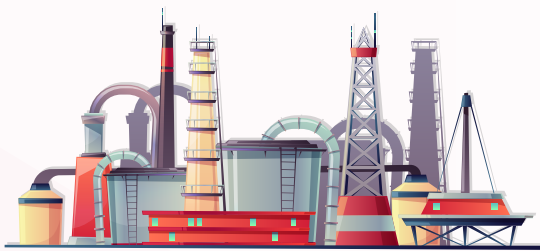

สระบุรี 4 แห่ง
66.67%

สมุทรปราการ 2 แห่ง
33.33%

การจ้างงาน จำแนกตามประเภทกิจการ



ที่มา : กรมโรงงานอุตสาหกรรม

การไปทำงานต่างประเทศ

ข้อมูลจากกองบริหารแรงงานไทยไปต่างประเทศ แรงงานไทยใน 10 จังหวัดภาคกลาง ได้รับอนุญาตให้เดินทางไปทำงานต่างประเทศ เดือนมกราคม 2569 จำนวน 534 คน จำแนกการเดินทาง 5 วิธี จำนวน 306 คน และ RE-ENTRY VISA จำนวน 228 คน เปรียบเทียบกับช่วงเดียวกันของปีก่อนลดลงร้อยละ 16.30 (638 คน) และเปรียบเทียบกับเดือนก่อนเพิ่มขึ้นร้อยละ 8.32 (493 คน) โดยอาชีพที่แรงงานไทยไปทำงานมากที่สุด คือ ช่างเทคนิค รองลงมา คนงานทั่วไป และวิศวกร ตามลำดับ

จำแนกตามประเภทการเดินทาง

✖ 5 วิธีเดินทาง

เดินทางด้วยตนเอง 9 คน

กรมการจัดหางานจัดส่ง 30 คน

นายจ้างพาไปทำงาน 79 คน

นายจ้างส่งไปฝึกงาน 52 คน

บริษัทจัดหางานจัดส่ง 136 คน



Re-entry visa

228 คน

จำแนกตามรายจังหวัด

กรุงเทพมหานคร 78
102

ลพบุรี 35
15

ชัยนาท 6
8

สมุทรปราการ 48
32

นนทบุรี 31
23

สระบุรี 19
9

ปทุมธานี 45
24

สิงห์บุรี 6
1

พระนครศรีอยุธยา 23
14

อ่างทอง 15
0

5 อันดับประเทศที่แรงงานไทยเดินทางไปทำงานมากที่สุด



ที่มา : กองบริหารแรงงานไทยไปต่างประเทศ

การทำงานของคนต่างด้าว

คนต่างด้าวคงเหลือที่ทำงานใน 10 จังหวัดภาคกลาง ณ เดือนมกราคม 2569 จำนวน 1,040,536 คน โดยเป็นแรงงานต่างด้าว 4 สัญชาติ (เมียนมา ลาว กัมพูชา และเวียดนาม) จำนวน 886,896 คน (ร้อยละ 85.23) คนต่างด้าวระดับฝีมือชำนาญการ จำนวน 139,665 คน (ร้อยละ 13.42) และชนกลุ่มน้อย/บุคคลพื้นที่สูง จำนวน 13,975 คน (ร้อยละ 1.34)

(หมายเหตุ : เป็นข้อมูลที่สำนักบริหารแรงงานต่างด้าวอยู่ระหว่างการดำเนินการคำนวณตามมติ ครม. เมื่อวันที่ 24 กันยายน 2567 และมติ ครม. 4 กุมภาพันธ์ 2568)

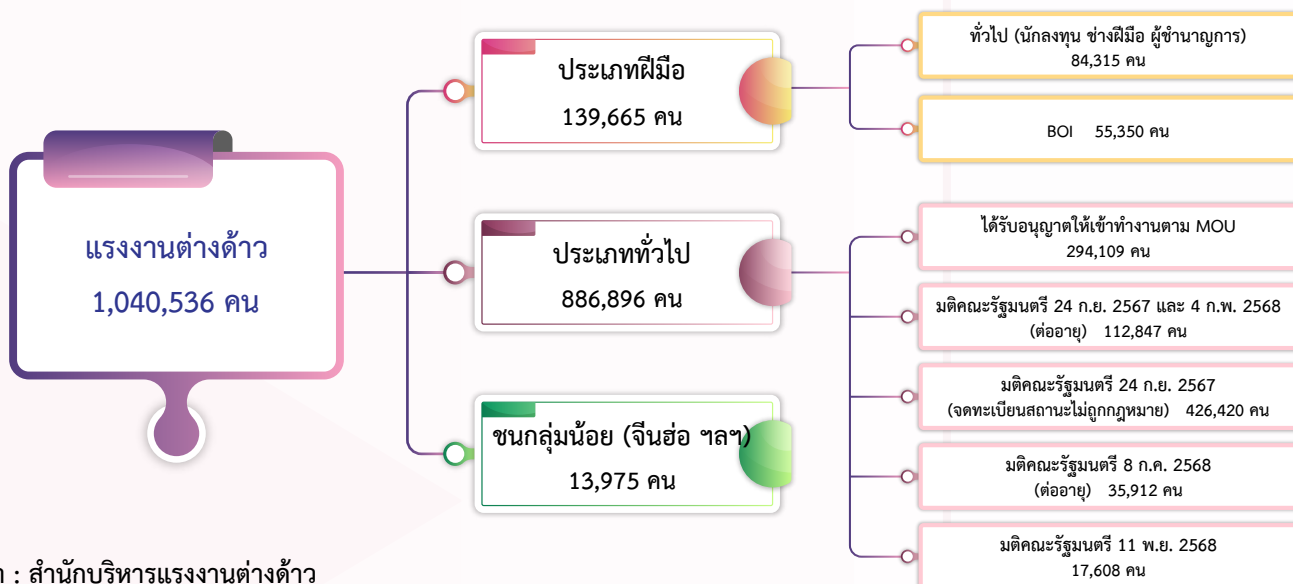

ที่มา : สำนักบริหารแรงงานต่างด้าว