



ปีที่ ๒๘ ฉบับที่ ๒ ประจำเดือนกุมภาพันธ์ ๒๕๖๙

# ข่าวสารตลาดแรงงาน จังหวัดกำแพงเพชร

[www.doe.go.th/kamphaengphet.com](http://www.doe.go.th/kamphaengphet.com) โทรศัพท์ ๐ ๕๕๗๐ ๕๐๒๓ - ๔ โทรสาร ๐ ๕๕๗๐ ๕๐๒๕



งานประเพณี

# นมพระ เล่นเพลง

และงานกาชาดจังหวัดกำแพงเพชร ประจำปี 2569

27 ก.พ. - 8 มี.ค. 2569  
FEB - MAR 2026

"Nop Pra - Len Pleng" annual Festival 2026  
And The Red Cross Fair in Kamphaeng Phet  
At the grand field in front of the District Office, Kamphaeng Phet.

ณ บริเวณที่ว่าการอำเภอเมืองจังหวัดกำแพงเพชร (หลังเก่า)



สำนักงานจัดหางานจังหวัดกำแพงเพชร : ที่ตั้ง ศาลากลางจังหวัดกำแพงเพชร ชั้น ๒

ถ.กำแพงเพชร-สุโขทัย ตำบลหนองปลิง อำเภอเมืองกำแพงเพชร จังหวัดกำแพงเพชร ๖๒๐๐๐

โทรศัพท์ ๐ ๕๕๗๐ ๕๐๒๓ - ๔ โทรสาร ๐ ๕๕๗๐ ๕๐๒๕ E-mail [kptdoe@gmail.com](mailto:kptdoe@gmail.com)

Website [www.doe.go.th/kamphaengphet](http://www.doe.go.th/kamphaengphet)



# สถานการณ์ตลาดแรงงานจังหวัดกำแพงเพชร เดือนมกราคม พ.ศ. ๒๕๖๘ โดย สำนักงานจัดหางานจังหวัดกำแพงเพชร

ผู้รับบริการที่ลงทะเบียนสมัครงาน

จำนวน 263 คน

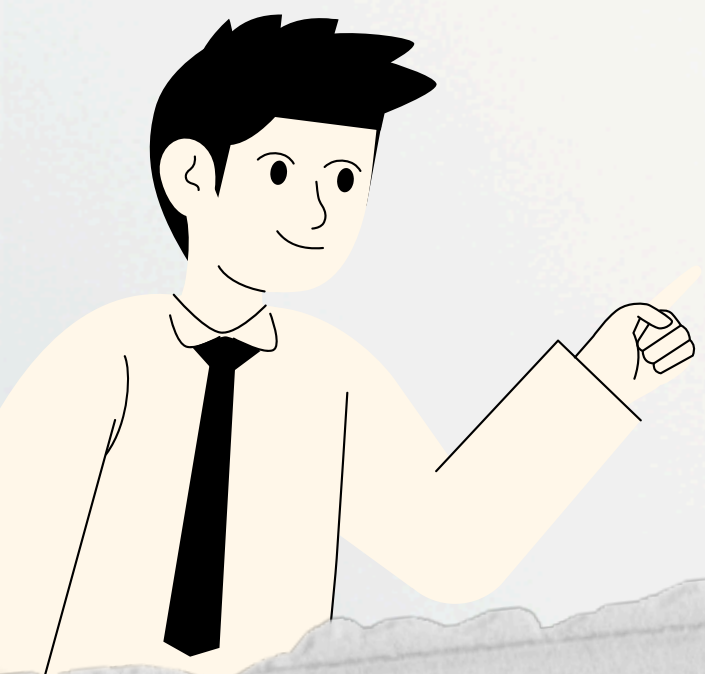

ผู้สมัครในระดับวุฒิการศึกษาที่ลงทะเบียน  
สมัครงาน มากที่สุด 3 อันดับ



ช่วงอายุผู้สมัครงานที่ลงทะเบียน  
สมัครงานมากที่สุด 3 อันดับ

- 1 ช่วงอายุ 30 - 39 ปี
- 2 ช่วงอายุ 40 - 49 ปี
- 3 ช่วงอายุ 50 - 59 ปี

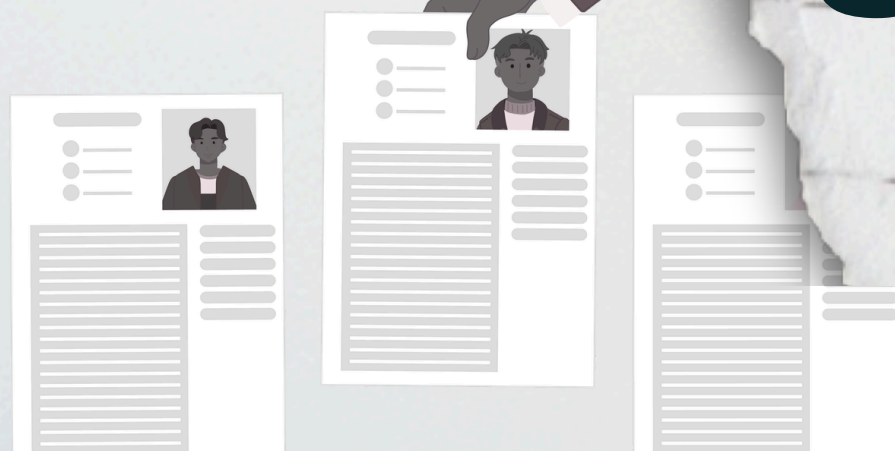

ประเภทอาชีพ  
ที่มีผู้สนใจสมัครงาน  
มากที่สุด 3 อันดับแรก

- 1 อาชีพพื้นฐาน ได้แก่ แรงงานด้านประกอบและ  
แรงงานบรรจุผลิตภัณฑ์
- 2 พนักงานบริการ พนักงานในร้านค้า และตลาด
- 3 เสริมฯ เจ้าหน้าที่

# สถานการณ์ตลาดแรงงานจังหวัดกำแพงเพชร เดือนมกราคม พ.ศ. ๒๕๖๘ โดย สำนักงานจัดหางานจังหวัดกำแพงเพชร



**นายจ้าง/สถานประกอบการ  
มีความต้องการแรงงาน (ตำแหน่งงานว่าง)  
จำนวน 587 อัตรา**



**วุฒิการศึกษาที่นายจ้าง/สถานประกอบการ  
มีความต้องการ มากที่สุด 3 อันดับ**



**ช่วงอายุที่นายจ้าง/สถานประกอบการ  
มีความต้องการ มากที่สุด  
3 อันดับแรก**

- 1** ช่วงอายุ 18 - 24 ปี
- 2** ช่วงอายุ 25 - 29 ปี
- 3** ช่วงอายุ 30 - 39 ปี

**ประเภทอาชีพที่มีความต้องการ  
แรงงาน 3 อันดับ**

- 1** อาชีพพื้นฐาน ได้แก่ แรงงานด้าน  
ประกอบและแรงงานบรรจุภัณฑ์
- 2** ผู้ปฏิบัติงานโดยใช้ฝีมือ  
ในธุรกิจต่างๆ ได้แก่ ช่างไฟฟ้า  
และช่างอิเล็กทรอนิกส์
- 3** ผู้ปฏิบัติงานในโรงงาน ผู้ควบคุม  
เครื่องจักรและผู้ปฏิบัติงาน  
ด้านประกอบ

**ประเภทอุตสาหกรรมที่มีความต้องการ  
แรงงาน มากที่สุด 3 อันดับ**

- 01** การผลิต
- 02** การขายส่งและการขายปลีก  
การซ่อมแซมยานยนต์ และการขาย  
จักรยานยนต์
- 03** กิจกรรมทางการเงิน  
และการประกันภัย

# สถานการณ์ตลาดแรงงานจังหวัดกำแพงเพชร เดือนมกราคม พ.ศ. ๒๕๖๘ โดย สำนักงานจัดหางานจังหวัดกำแพงเพชร



ผู้สมัครได้รับการบรรจุงาน  
จำนวน 113 คน



ผู้สมัครที่มีระดับวุฒิการศึกษา  
ที่ได้รับการบรรจุเข้าทำงาน มากที่สุด 3 อันดับ



ช่วงอายุของผู้สมัคร  
ที่ได้รับการบรรจุเข้าทำงาน  
มากที่สุด 3 อันดับ

- 1 ช่วงอายุ 30 - 39 ปี
- 2 ช่วงอายุ 40 - 49 ปี
- 3 ช่วงอายุ 50 - 59 ปี

ประเภทอาชีพที่มีการบรรจุคน  
เข้าทำงาน มากที่สุด 3 อันดับ

- 1 อาชีพงานพื้นฐาน ได้แก่ แรงงาน  
ด้านประกอบ และแรงงานบรรจุ  
ผลิตภัณฑ์
- 2 ช่างเทคนิคและผู้ปฏิบัติงานที่เกี่ยวข้อง  
ได้แก่ ช่างเทคนิค วิศวกรรมโยธา  
และช่างเทคนิควิศวกรรมไฟฟ้า
- 3 พนักงานบริการ พนักงาน  
ขายในร้านค้าและตลาด

ประเภทอุตสาหกรรมที่มีการบรรจุคนเข้า  
ทำงาน มากที่สุด 3 อันดับ

- 01 การขายส่งและขายปลีก การซ่อมแซม  
ยานยนต์ และจักรยานยนต์
- 02 การผลิต
- 03 กิจกรรมทางการเงิน  
และการประกันภัย



# ตำแหน่งงานว่างจังหวัด กำแพงเพชร

บริษัท ชนะวัฒน์ แพลทตินัม สตาร์ช จำกัด						
99 หมู่ 9 ตำบลพรานกระต่าย อำเภอพรานกระต่าย กำแพงเพชร โทร 063 218 2029						
ตำแหน่ง	จำนวน	เพศ	อายุ	วุฒิการศึกษา	อัตราค่าจ้าง	คุณสมบัติ
1. หัวหน้าควบคุมกระบวนการผลิต	1	ช/ญ	25+	ปริญญาตรีวิศวกรรม วิศวกรรมอุตสาหกรรม วิศวกรรมเครื่องกล หรือสาขาอื่นๆที่เกี่ยวข้อง	ตามข้อตกลง	<ul style="list-style-type: none"> <li>มีความรู้พื้นฐานการใช้เครื่องมือวัดต่างๆ</li> <li>มีความรู้เกี่ยวกับเครื่องมือในการทำงาน QC 7 Tools</li> <li>สามารถใช้โปรแกรม Word Excel PowerPoint</li> <li>สามารถใช้โปรแกรมเขียนแบบได้ AutoCAD Solidwork SketchUp</li> </ul>
สวัสดิการ						
<ul style="list-style-type: none"> <li>กองทุนสำรองเลี้ยงชีพ</li> <li>บ้านพักพนักงาน (น้ำฟรี ไฟฟ้าฟรี 30 หน่วย)</li> <li>โบนัสประจำปี ปรับเงินเดือน</li> </ul>						
โตโยต้ากำแพงเพชร (ฮั่วเฮงหลี) สำนักงานใหญ่ อำเภอเมืองกำแพงเพชร						
98 หมู่ 13 ตำบล นครชุม เมือง กำแพงเพชร โทร 086 449 3604						
ตำแหน่ง	จำนวน	เพศ	อายุ	วุฒิการศึกษา	อัตราค่าจ้าง	เงื่อนไขสวัสดิการ
1. พนักงาน ช่างยนต์	2	ชาย	23+	ปวช.ช่างยนต์ ขึ้นไป	ตามข้อตกลง	มีใบขับขี่รถยนต์ มีประสบการณ์พิจารณาเป็นพิเศษ
2. เจ้าหน้าที่บริหารงานบริการ (SA)	2	ช/ญ	23+	ปวช. ขึ้นไป	ตามข้อตกลง	มีใจรักงานบริการ มีใบขับขี่รถยนต์
3. พนักงานบัญชี	1	ญ	23+	ปวส.บัญชี การเงิน ขึ้นไป	ตามข้อตกลง	มีประสบการณ์พิจารณาเป็นพิเศษ
กลุ่มบริษัทคัมมิลล์						
180 หมู่ 12 ตำบลทรงธรรม อำเภอเมืองกำแพงเพชร จังหวัดกำแพงเพชร โทร 061 412 0511						
ตำแหน่ง	จำนวน	เพศ	อายุ	วุฒิการศึกษา	อัตราค่าจ้าง	เงื่อนไขสวัสดิการ
1. พนักงานขายหน่วยรถเงินสด	1	ชาย	ไม่เกิน 40	ปวส. ขึ้นไป	21,000-28,000 บาท ต่อเดือน	<ul style="list-style-type: none"> <li>ผ่านการเกณฑ์ทหาร</li> <li>รักงานขาย ชอบงานบริการ</li> <li>ประกันชีวิต กองทุนสำรองเลี้ยงชีพ ประกันสังคม</li> <li>ทุนการศึกษาบุตร</li> </ul>
บริษัท สยามแม็คโคร จำกัด (มหาชน) รับนิสิต นักศึกษา PART TIME						
889 ถนนราชดำเนิน ตำบลในเมือง อำเภอเมืองกำแพงเพชร จังหวัดกำแพงเพชร โทร 055 201 301						
ตำแหน่ง	จำนวน	เพศ	อายุ	วุฒิการศึกษา	อัตราค่าจ้าง	เงื่อนไขสวัสดิการ
1. จัดเรียงสินค้า (PART TIME)	5	ช/ญ	15+		ชั่วโมงละ 50 บาท	สามารถทำงานเป็นทีมได้ มนุษย์สัมพันธ์ดี
2. จัดออเดอร์สินค้า (PART TIME)	5	ช/ญ	15+		ชั่วโมงละ 50 บาท	

ค้นหาตำแหน่งงานเพิ่ม  
เต็มได้ที่

หรือ คลิ๊กลิงค์  
เพื่อเข้าเว็บไซต์ ตำแหน่งงาน

**CLICK HERE**



**Scan Me!**





ข่าวประชาสัมพันธ์ KAMPHAENGPHET PROVINCIAL EMPLOYMENT OFFICE

# งานต่างประทศ

จังหวัดกำแพงเพชร  
Kamphaengphet province  
เมืองมรดกโลก  
World Heritage  
ยินดีต้อนรับ  
Welcome



## อย่าหลงเชื่อ!!! สาย/นายหน้าเตือน อ้างพาไปทำงานต่างประทศ ด้วยวีซ่าท่องเที่ยว

หากต้องการไปทำงานต่างประทศสามารถตรวจสอบและสอบถามข้อมูลได้ที่

- 1) ตรวจสอบรายชื่อบริษัทจัดหางานที่ได้รับอนุญาตถูกต้องจากกรมการจัดหางานได้ที่เว็บไซต์ [www.doe.go.th/ipd](http://www.doe.go.th/ipd) หรือ สแกน QR code
- 2) กองบริหารแรงงานไทยไปต่างประทศ กรมการจัดหางาน หรือเว็บไซต์ [www.doe.go.th/overseas](http://www.doe.go.th/overseas) หรือโทรศัพท์ 0-2245-1076
- 3) สำนักงานจัดหางานกรุงเทพมหานครพื้นที่ 1-10
- 4) สำนักงานจัดหางานจังหวัดทุกจังหวัด





ข่าวประชาสัมพันธ์ KAMPHAENGPHEI PROVINCIAL EMPLOYMENT OFFICE

# สำนักงานจัดหางาน

## จังหวัดกำแพงเพชร

จังหวัดกำแพงเพชร  
Kamphaengphet province  
เมืองมรดกโลก  
World Heritage  
ยินดีต้อนรับ  
Welcome

“ ผู้ว่าจ้างได้งาน  
ผู้รับงานอิสระได้เงิน ”



# แพลตฟอร์มของ คนทำงานอิสระ

แพลตฟอร์มเพื่อเพิ่มโอกาสสร้างรายได้  
ให้กลุ่มอาชีพอิสระ ฟรีแลนซ์ พาร์ทไทม์  
แพลตฟอร์มเพื่อผู้ว่าจ้าง ได้ค้นหาผู้รับงานอิสระที่ตรงใจ



- ✓ ง่ายๆ ลงทะเบียนผ่าน **ThaiID** ก็ได้
- ✓ สบายๆ ผู้รับงานอิสระประกาศงานได้ไม่กั้นตอน
- ✓ สะดวกสุดๆ ผู้ว่าจ้างค้นหาผู้รับงานอิสระได้บนมือถือ

### ช่องทางติดต่อ :

- <http://คนทำงานอิสระ.doe.go.th>
- สำนักงานจัดหางานจังหวัดทุกจังหวัด  
และสำนักงานจัดหางานกรุงเทพมหานครพื้นที่ 1-10
- สายด่วนกรมการจัดหางาน 1694

ดาวน์โหลดได้ที่





ข่าวประชาสัมพันธ์ KAMPHAENGPHEI PROVINCIAL EMPLOYMENT OFFICE

# สำนักงานจัดหางาน

## จังหวัดกำแพงเพชร

จังหวัดกำแพงเพชร  
Kamphaengphet province  
เมืองมรดกโลก  
World Heritage  
ยินดีต้อนรับ  
Welcome

### ผู้รับงานอิสระ: ประกาศงาน ฟรี!!



คนทำงาน  
KHON THAM NGAN

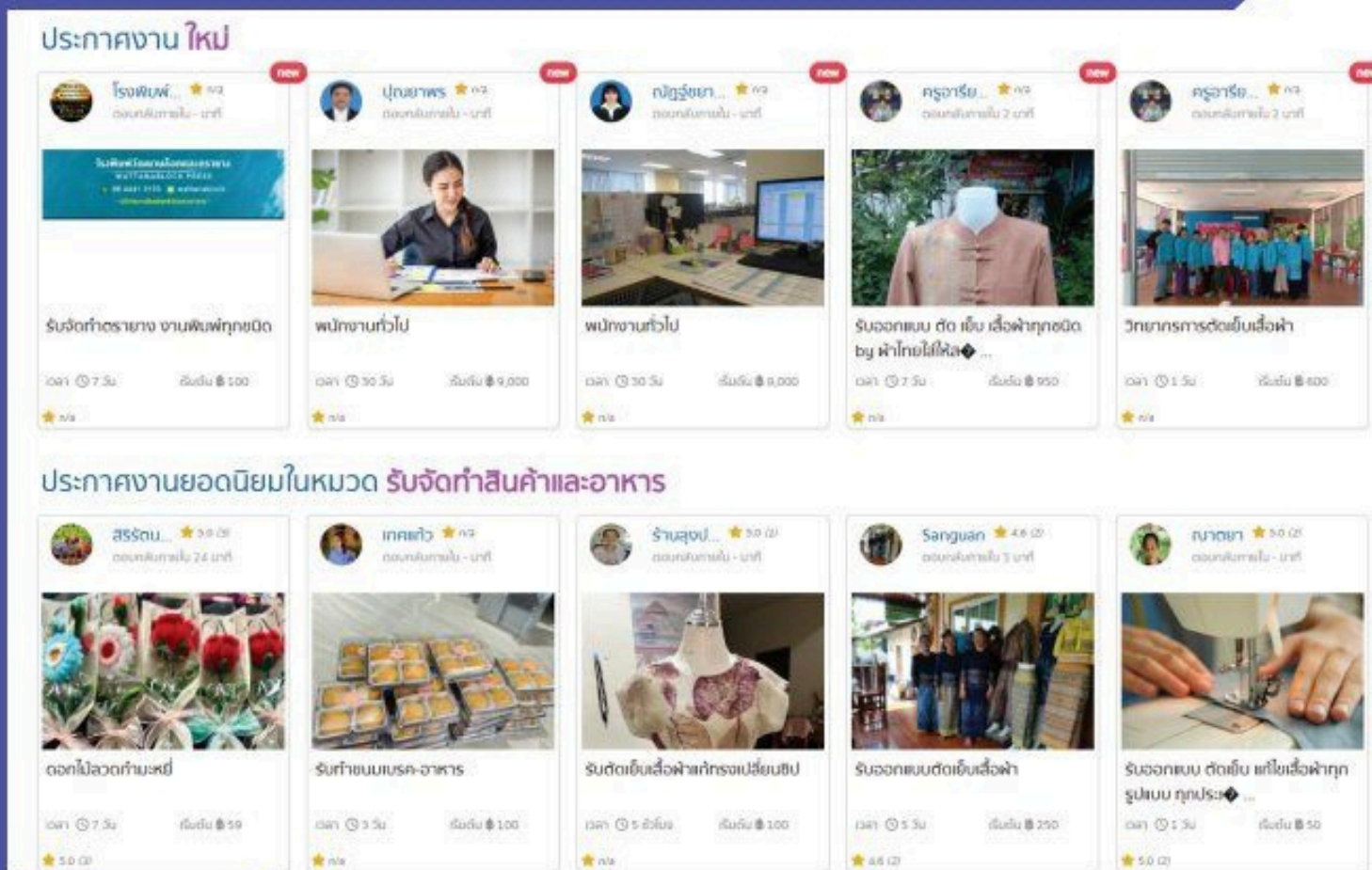

> คนทำงานอิสระ เป็นแพลตฟอร์มดิจิทัลที่ให้บริการสำหรับผู้สนใจจะรับจ้างทำงานอิสระ และผู้สนใจจะว่าจ้างให้ทำงาน โดยให้บริการผ่าน Web Application และ Mobile Application

> วัตถุประสงค์เพื่อส่งเสริมการประกอบอาชีพ ให้เกิดการว่าจ้างผู้ประกอบการอิสระที่สะดวกรวดเร็ว และเปิดโอกาสในการจ้างงานของผู้ว่าจ้างและผู้รับงานอิสระ

### ผู้ว่าจ้าง

## ค้นหาคนทำงานอิสระ ได้ง่ายๆ

> มีประกาศของผู้รับงานอิสระที่หลากหลาย ให้ผู้ว่าจ้างได้เลือกสรรอย่างจุใจ ทั้งงานรับจัดทำสินค้าและอาหาร งานช่างนอกสถานที่ Graphic & Design และอีกมากมาย



ค้นหาประกาศงาน



> ปลอดภัยด้วยระบบยืนยันตัวตนจากภาครัฐ

> มีทีมงานให้คำปรึกษาครอบคลุมทั่วประเทศ สามารถขอรับบริการได้ที่สำนักงานจัดหางานจังหวัดทุกจังหวัด/สำนักงานจัดหางานกรุงเทพมหานครพื้นที่ 1-10



ดาวน์โหลดเลย

# ฟรี!!

# แรงงานไทย

# ช่างไกลอาสาเสฟตัด

## การป้องกันยาเสพติด ในชุมชน



### ชุมชนที่มีความเสี่ยง สังเกตอย่างไร?

1. แยกแยก ขาดความสามัคคี
2. มีแหล่งอบายมุขมาก
3. อยู่ใกล้พื้นที่/แหล่งแพร่ระบาด
4. มีแหล่งมั่วสุม พื้นที่รกร้าง
5. มีคนแปลกหน้าเข้าออกในหมู่บ้าน
6. มีการลักเล็กขโมยน้อยอยู่เสมอ
7. มีผู้เสพในหมู่บ้าน/ชุมชน
8. มีเยาวชนและวัยแรงงานว่างงานมั่วสุมกันมาก
9. มีเด็กเยาวชนถูกทอดทิ้ง ขาดการเอาใจใส่ดูแล

### เสริมสร้างการมีส่วนร่วม

#### เตรียมความพร้อม หมู่บ้านชุมชน

ระดับชาวบ้าน  
ให้ตระหนัก

ระดับแกนนำ  
ต้องรู้วิธีการ  
ป้องกัน ๔

...

#### ทำความเข้าใจ หมู่บ้านชุมชน

สำรวจ/คัดกรอง  
บ่งชี้ปัญหา

วิเคราะห์/จำแนก  
กลุ่มเป้าหมาย

วิเคราะห์ศักยภาพ  
หมู่บ้าน/ชุมชน

...

#### วางแผน

วางแผน  
อย่างมีส่วนร่วม

ประสานหน่วยงาน  
ภายนอก

...



### ลงมือป้องกันแก้ไข

กำหนดกติกาชุมชนป้องกัน  
และสร้างภูมิคุ้มกัน

- เด็กและเยาวชน
- ครอบครัว
- คนทำงาน
- ประชาชนทั่วไป

สอดส่อง เฝ้าระวัง

แก้ไขผู้เสพ/ผู้คิด คุกคามผู้ผ่านการบำบัด  
จัดการพื้นที่เสี่ยง/ปัจจัยเสี่ยง

### สร้างความยั่งยืน

- พัฒนาคุณภาพชีวิตในหมู่บ้าน/ชุมชน
- จัดการองค์ความรู้และเชื่อมโยงเครือข่าย
- พัฒนาแกนนำรุ่นต่อไป

# บริการ E-service

## กรมการจัดหางาน



**DOE e-License (ระบบบริการออกใบอนุญาตจัดหางานอิเล็กทรอนิกส์)**

**CLICK HERE** 



**e-Workpermit  
(ระบบขออนุญาตทำงานของคนต่างด้าว)**

**CLICK HERE** 

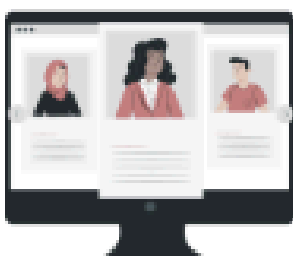

**ขึ้นทะเบียนและรายงานตัวผู้ประกันตนกรณีว่างงาน  
(ระบบขึ้นทะเบียนและรายงานตัวผู้ประกันตนกรณีว่างงาน)**

**CLICK HERE** 



**ส่งเสริมการทำงานของคนพิการ ตามมาตรา 35  
(ระบบการให้สิทธิและขอรับสิทธิคนพิการ ตามมาตรา 35)**

**CLICK HERE** 



**ระบบไทยมีงานทำ  
(สมัครงานในประเทศ/ค้นหาตำแหน่งงานว่างในประเทศ)**

**CLICK HERE** 



**ทดสอบความพร้อมทางอาชีพ  
(ระบบส่งเสริมการมีงานทำ)**

**CLICK HERE** 



**ลงทะเบียนผู้ประสงค์ไปทำงานต่างประเทศ/ค้นหาตำแหน่งงานต่างประเทศ  
(ระบบอิเล็กทรอนิกส์การบริหารแรงงานไทย) TOEA e-service**

**CLICK HERE** 



**คนทำงาน  
(ระบบอาชีพอิสระ)**

**CLICK HERE** 





# ช่องทาง SOCIAL MEDIA

สำนักงานจัดหางานจังหวัดกำแพงเพชร



กลุ่มงานในจังหวัดกำแพงเพชร

CLICK HERE



ควมคุมการทำงานคนต่างด้าว

CLICK HERE



งานต่างประเทศ

CLICK HERE





# ช่องทาง SOCIAL MEDIA

สำนักงานจัดหางานจังหวัดกำแพงเพชร



Facebook.....

**CLICK HERE** 



tiktok.....

**CLICK HERE** 



youtube.....

**CLICK HERE** 





## ที่ปรึกษา

**นางทัศนีย์ พงษ์ภู**  
จัดหางานจังหวัดกำแพงเพชร

## กองบรรณาธิการ

นางสาวอังศุวีร์ มณีณัฐกุล

นางอรสา วิมล

นางกรวรรณ น้อยม่วง

นางสาวรัชชาสร แห่ชู

นางนงศ์คาร พูลเพิ่ม

นางฉัตรชฎารร นุชเทียน

## คณะผู้จัดทำ

นางวิไล อิ่มทอง

นางสาวกฤษฎติกา อุ่นยิ่งเจริญ

นางสาววิบุรณ์รัตน์ หลวงแสง

นายธรรมบุญ รอดวงษ์

นางสาวบงกชรัตน์ ภัคดี

นางสาวศิริรัตน์ คำวงศ์

นายจักษกริช รัสมิ

นางสาวเจริญ เจาะจง

นายหฤษณ์ สรรพคำ

นายประชุม ทรงฤทธิ์

นางสาวชุลีพร ศรีสุวพันธ์

นายยิ่งยศ ตั้งสุวรรณพงศ์

นายอดิศักดิ์ วรรณ

นายสิริวิชญ์ โชติช่วง

นางสาวโชติกา เกตุทรัพย์

นายนพดล อินทรสุข

นายอุดมศักดิ์ กลิ่นบัว

นางสาวกวินทิพย์ จันทรวงษ์