



Smart Job News

ข่าวสารตลาดแรงงาน

ฉบับที่ 4 ประจำเดือน เมษายน พ.ศ. 2569



สำนักงานจัดหางานกรุงเทพมหานครพื้นที่ 4

โทรศัพท์ 0 2509 7944, 0 2948 6007

โทรสาร 0 2510 7876



สำนักงานจัดหางานกรุงเทพมหานครพื้นที่ 4
<https://www.doe.go.th/prd/ar4>



สำนักงานจัดหางาน
กรุงเทพมหานครพื้นที่ ๔

"คนไทย ต้องมีงานทำ"

วิมล
ปัญญาไทย



บรรณารักษาร

วารสารข่าวสารตลาดแรงงานประจำเดือน ของสำนักงาน
จัดหางานกรุงเทพมหานครพื้นที่ 4 นำเสนอข่าวสารด้านแรงงาน
ด้านการส่งเสริมการมีงานทำ สถานการณ์ตลาดแรงงาน ตำแหน่ง
งานว่างสำหรับประชาชนทั้งผู้ต้องการหางานทำ ว่างงานหรือ
ต้องการเปลี่ยนงาน ข่าวประชาสัมพันธ์และสาระน่ารู้ต่าง ๆ แนะนำ
อาชีพอิสระเพิ่มรายได้ เพื่อเป็นข้อมูลในการหางานทำ แนวทางในการ
ประกอบอาชีพ ทำให้มีงานทำ มีอาชีพ มีรายได้ เพื่อให้ทุกคน
มีความมั่นคง ยั่งยืน และมีคุณภาพชีวิตที่ดี



สารบัญ

สถานการณ์การว่างงานและการเลิกจ้าง 1

ภาวะความต้องการแรงงาน 2

ตำแหน่งงานว่าง 5

ประชาสัมพันธงานต่างประเทศ 6

ประชาสัมพันธงานคนต่างด้าว 7

สารนะรู้ 9

ภาพกิจกรรม 13



การปฏิบัติงานและกิจกรรมเดือน มีนาคม 2569

การให้บริการจัดหางานในประเทศ

1. สถานการณ์การว่างงานและการเลิกจ้าง

การให้บริการผู้ขึ้นทะเบียนว่างงาน ณ ศูนย์บริการจัดหางานเพื่อคนไทย สำนักงานจัดหางานกรุงเทพมหานครพื้นที่ 4 เดือน มีนาคม 2569 จำนวน 865 คน และรับรายงานตัวผู้ประกันตนกรณีว่างงาน จำนวน 2,436 คน เมื่อเปรียบเทียบกับเดือนกุมภาพันธ์ 2569 พบว่ามีผู้ขึ้นทะเบียนประกันตนกรณีว่างงานลดลง จำนวน 161 คน และมีผู้รายงานตัวผู้ประกันตนกรณีว่างงานลดลง จำนวน 180 คน

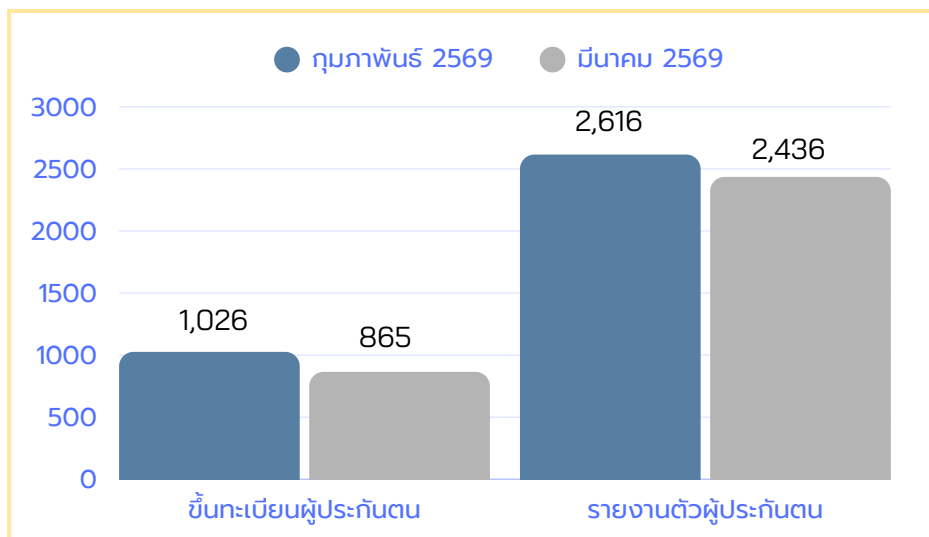

จำนวนผู้ขอรับประโยชน์ทดแทนกรณีว่างงาน
จำแนกตามสาเหตุการออกจากงานเปรียบเทียบกับเดือนที่ผ่านมา

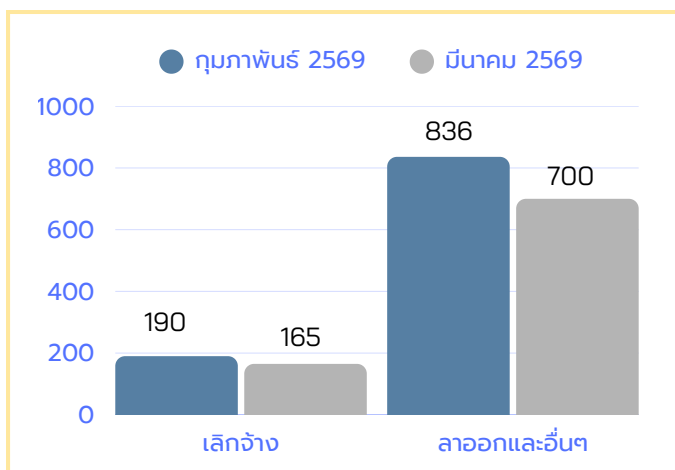

การเลิกจ้าง ในเดือน มีนาคม 2569
ลดลงจากเดือน กุมภาพันธ์ 2569 จำนวน 25 คน

การลาออกและอื่นๆ ในเดือน มีนาคม 2569
ลดลงจากเดือน กุมภาพันธ์ 2569 จำนวน 136 คน

2. ภาวะความต้องการแรงงาน

การให้บริการ ณ ศูนย์บริการจัดหางานเพื่อคนไทย สำนักงานจัดหางานกรุงเทพมหานครพื้นที่ 4 เดือนมีนาคม 2569 มีตำแหน่งงานว่าง จำนวน 1,037 อัตรา สามารถจำแนกได้ ดังนี้



อัตราตำแหน่งงานว่าง

จำแนกตามเพศ



จำนวน 99 คน
9.55 %



จำนวน 46 คน
4.43 %



จำนวน 892 คน
86.02 %

จำแนกตามอายุ

ตำแหน่งงานว่าง จำแนกตามช่วงอายุ ดังนี้

อายุ(ปี)	จำนวน (คน)	ร้อยละ
15-17	0	0.00
18-24	244	23.53
25-29	261	25.17
30-39	252	24.30
40-49	223	21.50
50-59	57	5.50
60 ขึ้นไป	0	0.00

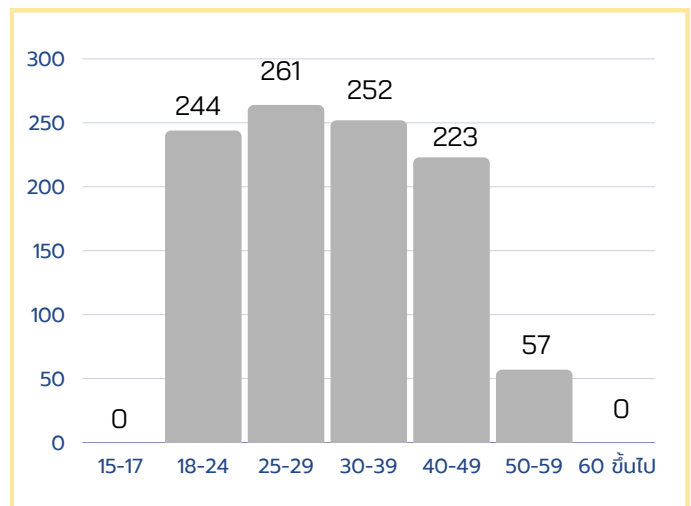

จำแนกตามวุฒิการศึกษา

ตำแหน่งงานว่าง จำแนกตามวุฒิการศึกษา ดังนี้

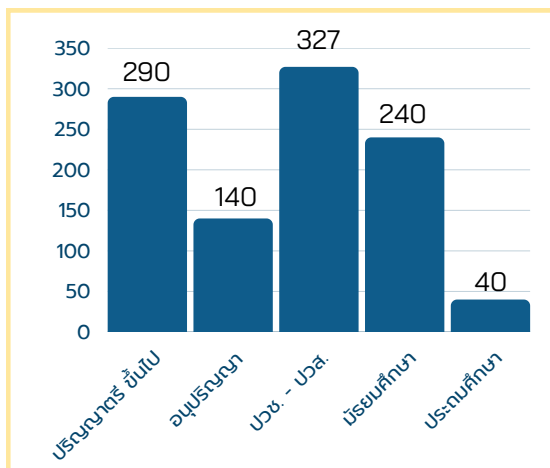

อายุ(ปี)	จำนวน (คน)	ร้อยละ
ปริญญาตรี ขึ้นไป	290	27.97
อนุปริญญา	140	13.50
ปวช.- ปวส.	327	31.53
มัธยมศึกษา	240	23.14
ประถมศึกษา และต่ำกว่าประถมฯ	40	3.86

การให้บริการ ณ ศูนย์บริการจัดหางานเพื่อคนไทย สำนักงานจัดหางานกรุงเทพมหานครพื้นที่ 4 เดือนมีนาคม 2569 มีผู้ใช้บริการ จำนวน 502 คน สามารถจำแนกได้ ดังนี้



ผู้มาใช้บริการ ณ สำนักงาน

จำแนกตามเพศ



จำแนกตามอายุ

ผู้ใช้บริการ จำแนกตามช่วงอายุ ดังนี้

อายุ(ปี)	จำนวน (คน)	ร้อยละ
15-17	1	0.20
18-24	77	15.34
25-29	107	21.31
30-39	155	30.88
40-49	123	24.50
50-59	33	6.57
60 ขึ้นไป	6	1.20

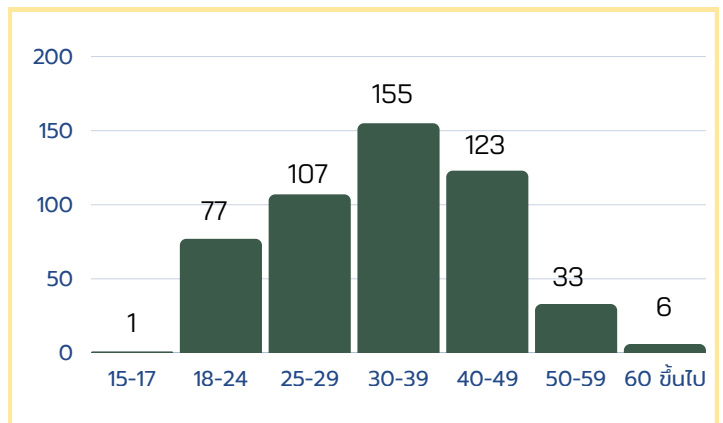

จำแนกตามวุฒิการศึกษา

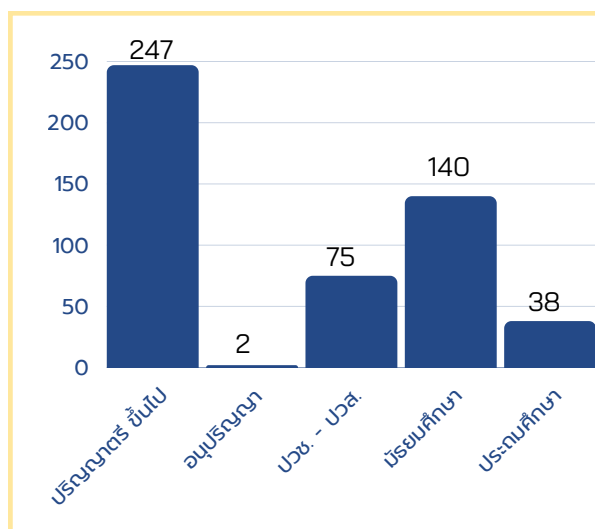

ผู้ใช้บริการ จำแนกตามวุฒิการศึกษา ดังนี้

อายุ(ปี)	จำนวน (คน)	ร้อยละ
ปริญญาตรี ขึ้นไป	247	49.20
อนุปริญญา	2	0.40
ปวช.- ปวส.	75	14.94
มัธยมศึกษา	140	27.89
ประถมศึกษา และต่ำกว่าประถมฯ	38	7.57

การให้บริการ ณ ศูนย์บริการจัดหางานเพื่อคนไทย สำนักงานจัดหางานกรุงเทพมหานครพื้นที่ 4 เดือนมีนาคม 2569 มีผู้ได้รับการบรรจุงาน จำนวน 245 คน สามารถจำแนกได้ ดังนี้



การบรรจุงาน

จำแนกตามเพศ



จำนวน 105 คน
42.86 %



จำนวน 140 คน
57.14 %

จำแนกตามอายุ

การบรรจุงาน จำแนกตามช่วงอายุ ดังนี้

อายุ(ปี)	จำนวน (คน)	ร้อยละ
15-17	1	0.41
18-24	45	18.37
25-29	52	21.22
30-39	80	32.65
40-49	47	19.18
50-59	19	7.76
60 ขึ้นไป	1	0.41

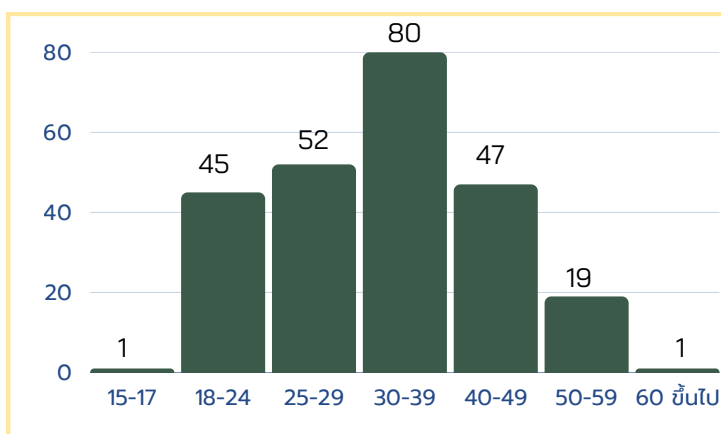

จำแนกตามวุฒิการศึกษา

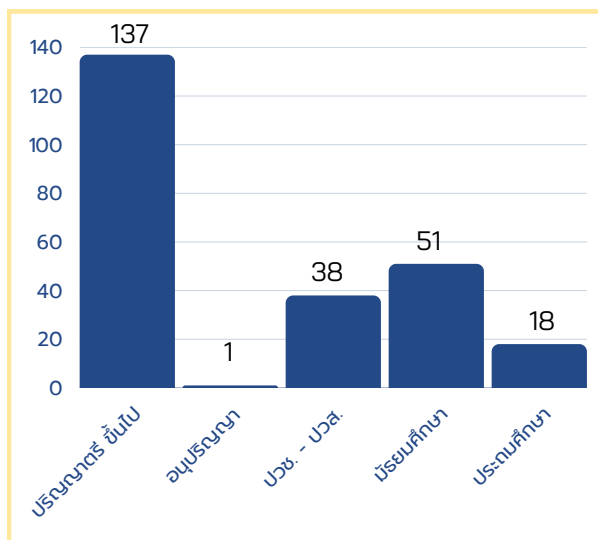

การบรรจุงาน จำแนกตามวุฒิการศึกษา ดังนี้

อายุ(ปี)	จำนวน (คน)	ร้อยละ
ปริญญาตรี ขึ้นไป	137	55.92
อนุปริญญา	1	0.41
ปวช.- ปวส.	38	15.51
มัธยมศึกษา	51	20.81
ประถมศึกษา และต่ำกว่าประถมฯ	18	7.35

ตำแหน่งงานว่าง เดือน มีนาคม 2569



ต่ำกว่าประถม-ประถมศึกษา

มัธยมศึกษา



ปวช. - ปวส.

ป.ตรี และสูงกว่า ป.ตรี



ประชาสัมพันธ์

งานต่างประเทศ

 กรมการจัดหางาน

รับสมัครคนหางานไปทำงานในประเทศสิงคโปร์

บริษัท Kok Tong Earthworks & Engineering Pte Ltd
ระหว่างวันที่ 23 มีนาคม - 15 เมษายน 2569 

ตำแหน่งและคุณสมบัติผู้สมัคร **รัฐบาลจัดส่งเท่านั้น** **อัตราค่าจ้าง** 

ตำแหน่งผู้ควบคุมงาน (Foreman) จำนวน 20 อัตรา

- 1.เพศชาย อายุไม่เกิน 40 ปี
- 2.มัธยมศึกษาตอนต้น
- 3.ประสบการณ์ทำงานอย่างน้อย 5 ปี
- 4.มีความสามารถในการเป็นผู้นำ วางแผน สื่อสาร และแก้ไขปัญหาต่าง

ตำแหน่งพนักงานขับรถขุดเจาะ (Excavator Operator) จำนวน 100 อัตรา

- 1.เพศชาย อายุไม่เกิน 40 ปี
- 2.ประถมศึกษา
- 3.ประสบการณ์ทำงานอย่างน้อย 3 ปี
- 4.มีความสามารถในการขับรถขุดเจาะ

ตำแหน่งช่างซ่อมรถยนต์ (Motor Vehicle Mechanic) จำนวน 30 อัตรา

- 1.เพศชาย อายุไม่เกิน 45 ปี
- 2.มัธยมศึกษาตอนต้น
- 3.ประสบการณ์ทำงานอย่างน้อย 6 ปี
- 4.ทักษะพื้นฐานด้านกลไกและการซ่อมแซม การยกเครื่องยนต์ ความรู้เกี่ยวกับเครื่องยนต์เฉพาะทาง และมีความรู้วินิจฉัยอุปกรณ์ใช้งานที่เหมาะสม

ตำแหน่งช่างซ่อมเครื่องจักร (Machinery Mechanic) จำนวน 30 อัตรา

- 1.เพศชาย อายุไม่เกิน 45 ปี
- 2.มัธยมศึกษาตอนต้น
- 3.ประสบการณ์ทำงานอย่างน้อย 6 ปี
- 4.มีความเชี่ยวชาญในการซ่อมแซม และบำรุงรักษาเครื่องจักร

ค่าจ้างต่อเดือนเริ่มต้น
884 - 1,500 เหรียญสิงคโปร์
หรือประมาณ 21,702 - 36,825 บาท

เงื่อนไขการจ้างงาน
ระยะเวลาการจ้าง 1 ปี

ประกาศและรายละเอียดเพิ่มเติม



ประกาศกรมการจัดหางาน

www.doe.go.th/overseas  แรงงานไทยไปต่างประเทศโดยรัฐจัดส่ง  02-2451034

ประชาสัมพันธ์

งานต่างประเทศ



กรมการจัดหางาน รับสมัครคัดเลือกผู้ฝึกงานเทคนิค
คนไทยไปฝึกงานในประเทศญี่ปุ่น โดยผ่านองค์กร
IM Japan ปี 2569 ครั้งที่ 2 (เพศชาย) รอบที่ 4

ศูนย์สอบกรุงเทพมหานคร และ ศูนย์สอบจังหวัดนครราชสีมา
(เลือกสมัครสอบได้ศูนย์สอบเดียวเท่านั้น)

รับสมัครออนไลน์ ระหว่างวันที่ 1 - 30 เมษายน 2569

ที่ระบบอิเล็กทรอนิกส์การบริหารแรงงานไทยไปต่างประเทศ E-Service
สมัครได้ตลอด 24 ชั่วโมง ที่เว็บไซต์ >>>



<http://toea.doe.go.th>



ประกาศรับสมัคร

วิธีการสมัครออนไลน์

TOEA E-Service



จุดเด่นของโครงการ

- ★ ฝึกงานเทคนิคในประเทศญี่ปุ่น ระยะเวลา 3-5 ปี
- ★ ประเภทงาน โรงงานอุตสาหกรรม และ การก่อสร้าง
- ★ อบรมภาษาญี่ปุ่นก่อนเดินทาง 4 เดือน อาหาร ที่พัก ฟรี
- ★ ตั๋วโดยสารเครื่องบิน ไป-กลับ ญี่ปุ่น ฟรี
- ★ สำเร็จการฝึกงานเทคนิค รับเงินสนับสนุน
ประกอบอาชีพ 600,000 เยน

ได้รับเงินเดือนไม่ต่ำกว่า
40,000 บาท

คุณสมบัติเบื้องต้น

- ★ เพศชาย อายุ 18 - 30 ปี
- ★ มีวุฒิการศึกษาระดับ ม.6 ปวช. ปวส. ป.ตรี ไม่จำกัดสาขาวิชา
- ★ ความสูงไม่ต่ำกว่า 160 เซนติเมตร สุขภาพร่างกายแข็งแรง
- ★ พันธุกรรมไม่ผิดปกติทางพันธุกรรมแล้ว สด.8 สด.43 สด.3 สด.5
- ★ ไม่มีรอยสักตามร่างกาย ทั้งขนาดเล็ก หรือขนาดใหญ่
หรือความผิดปกติของร่างกาย ไม่เป็นโรคต้องห้ามเข้าญี่ปุ่น
- ★ ตาไม่เข้ ไม่เหล่ ไม่บอดสี (สายตาสั้น/ยาว ใส่แว่น สมัครได้)
- ★ ไม่เคยไปฝึกงานหรือทำงานทักษะในประเทศญี่ปุ่น
- ★ ไม่เคยเดินทางเข้าญี่ปุ่นอย่างผิดกฎหมาย
- ★ ไม่มีความประพฤติเสียหายและไม่มีประวัติอาชญากรรม

การสอบคัดเลือกและการประเมินภาษาญี่ปุ่น

การทดสอบสมรรถภาพร่างกาย

1. การทดสอบ ดันพื้น (Push Up) 35 ครั้งต่อเนื่อง
2. การทดสอบ ลุกนั่ง (Sit Up) 25 ครั้งต่อเนื่อง
3. การทดสอบ วิ่ง (Running)

ระยะทาง 3,000 เมตร ภายในระยะเวลา 18 นาที

การประเมินภาษาญี่ปุ่น

สอบคัดเลือก เดือน
พฤษภาคม 2569

1. การเขียนตัวอักษรฮิรางานะ
2. การเขียนตัวอักษรคะตะคะนะ
3. คำศัพท์ภาษาญี่ปุ่น

ผู้ที่มีผลการทดสอบสมรรถภาพร่างกายผ่านทั้ง 3 รายการ
จะต้องเข้ารับการประเมินภาษาญี่ปุ่น
สำหรับผู้ที่ยังประเมินภาษาญี่ปุ่นไม่ผ่าน สามารถขอเข้ารับการ
ประเมินภาษาญี่ปุ่นได้อีกเรื่อยๆ จนกว่าจะสอบผ่าน
โดยไม่ต้องทดสอบสมรรถภาพร่างกายใหม่



IMthailand Official Facebook

022451021, 022459428

LINE ID : imjp1

ประชาสัมพันธ์
งานคนต่างด้าว

รู้หรือไม่ "e-Tracking" ทำอะไรได้บ้าง!? เมนูติดตามสถานะคำขออนุญาตทำงานคนต่างด้าว

รวดเร็ว ทันสมัย โปร่งใส ตรวจสอบได้!

1 เช็คสถานะคำขอได้ 24 ชั่วโมง

- ตรวจสอบสถานะทุกขั้นตอนแบบ Real time ยื่นคำขอสำเร็จ > อยู่ระหว่างพิจารณา > อนุมัติ/ไม่อนุมัติ
- แบนเอกสารเพิ่มเติมได้ทันเวลา กรณีสถานะ "รอยื่นเอกสารเพิ่มเติม" สามารถแนบได้ทันที
- ระบบนัดหมายสะดวกและรวดเร็ว
 - รอนัดหมาย
 - ยืนยันการนัดหมาย



2 เช็คการชำระเงิน

- ตรวจสอบสถานะการชำระค่าคำขอ และค่าธรรมเนียมได้ทันที
- รองรับการชำระเงินแบบกลุ่ม



3 เช็คการยื่นคำขอตามกระบวนการ

การยื่นคำขอครอบคลุมทุกกระบวนการขออนุญาตทำงาน

- ขอบัญชีอนุญาตทำงานใหม่
- ขอบัญชีแทนใบอนุญาตทำงาน
- ต่ออายุใบอนุญาตทำงาน
- เปลี่ยนรายการ
- การแจ้งเข้า การแจ้งออก



4 เช็คประวัติย้อนหลัง

- ดาวน์โหลดเอกสารตอบรับจากระบบ
- ตรวจสอบรายการที่เคยยื่นคำขอต้งหมด
- ค้นหาชื่อคนต่างด้าวที่เคยยื่นคำขอ





สาระน่ารู้

สูตรเด็ด "ต้มแซ่บหัวปลาซาก" แซ่บซี้ด หอมข้าวคั่ว

1. ส่วนผสมที่ต้องเตรียม



หัวปลาซากสับ 200 กรัม
เนื้อปลาซากหั่น 100 กรัม
เห็ดนางรมหลวง 1 ออก



ข่า 4 แว่น
ตะไคร้ 1 ต้น
ใบมะกรูด 3 ใบ
ผักชีฝรั่ง 1 ต้น



ข้าวคั่ว 1/2 ช้อนโต๊ะ
พริกป่น 1 ช้อนชา
น้ำมะนาว 1 ช้อนโต๊ะ
น้ำปลา 1 ช้อนโต๊ะ
น้ำมะนาว 1 ช้อนโต๊ะ
พริกแห้งทอด 3 เม็ด



เตรียมหัวปลาและเนื้อปลา
ล้างให้สะอาด พักให้สะเด็ดน้ำ



2. การเตรียมปลาและน้ำซุปล



ต้มน้ำสมุนไพรมให้เดือด
ตั้งหม้อใส่น้ำ ใส่น้ำ ตะไคร้
ใบมะกรูด ต้มจนน้ำเดือดหรือ

3. ขั้นตอนการปรุง



ใส่ปลาและเทคนิคกันคาว

ข้อควรระวัง: ห้ามกินเด็ดขาดเพราะจะทำให้มีกลิ่นคาว



ใส่เห็ดและดับจนสุก

รอน้ำเดือดอีกครั้งแล้วช้อนใส่เห็ดนางรมหลวง
ต้มต่อไปจนเดือดแล้วปิดไฟ

4. การปรุงรสและจัดเสิร์ฟ



ปรุงรสแซ่บในถ้วย

ตักต้นปลาใส่ถ้วย เติมน้ำมะนาว น้ำปลา ข้าวคั่ว
และพริกป่น คนให้เข้ากัน ชิมรสตามชอบ



โรยหน้าพร้อมทาน

โรยหน้าด้วยผักชีฝรั่งซอยและพริกแห้งทอดกรอบ
เสิร์ฟพร้อมกันข้าวสวยร้อนๆ



สูตรเด็ด! "อกไก่ไข่ตุ๋น"

โปรตีนแน่นๆ อร่อยนุ่ม ทำง่าย



สำหรับ 2 ที่



ข้อมูลพื้นฐานและวัตถุดิบ

ส่วนประกอบสำคัญ



ไข่ไก่



น้ำเปล่า



อกไก่



กุ้ง



ผักโขม

เครื่องปรุงรสและส่วนโรยหน้า



ซอสปรุงรส



พริกไทยดำ



ไข่กุ้ง



งาขาว



กระเทียมเจียว



ผักชี

ขั้นตอนการทำ

1



เตรียมฐานไข่ตุ๋น

ตวงน้ำกับไข่ในปริมาณที่เท่ากัน (อัตราส่วน 1:1) ปรุงรสด้วยซอสปรุงรสแล้วตีให้เข้ากัน

2



ผัดอกไก่และกุ้ง

ผัดอกไก่กับกระเทียมเจียว ปรุงรสด้วยพริกไทยดำและซอสปรุงรส จากนั้นใส่กุ้งลงไปผัดจนสุก

3



เตรียมถ้วยนี้

ตักฟองออกจากไข่เพื่อไม่ให้มีฟอง ตักผักโขมเป็นชิ้นเล็กๆ วางเรียงลงในถ้วย

4



การนึ่งและจัดเสิร์ฟ

ยกไข่ออกจากเตาแล้วตักฟองออก จากนั้นนำกุ้งและอกไก่ที่ผัดไว้มาเรียงด้านบน ตกแต่งด้วยไข่กุ้ง งาขาว และผักชี



สาระน่ารู้

 โดย กองโรคจากการประกอบอาชีพและสิ่งแวดล้อม
 
 โรคร้ายๆ รัยทำงาน

5 Do & Don't

รับมืออย่างไรช่วงที่มีค่าฝุ่นสูง

✓ Do
(ควรทำ)

- 
เช็คค่าฝุ่น
ก่อนออกจากบ้านทุกครั้ง
- 
ใช้หน้ากาก
ป้องกันฝุ่น PM_{2.5} ที่ได้มาตรฐาน
- 
ปิดประตู
ปิดหน้าต่างให้มิดชิด
- 
ทำความสะอาดบ้าน
ด้วยผ้าชุบน้ำทุกวัน
- 
ดื่มน้ำสะอาด
ให้เพียงพอ 8-10 แก้วต่อวัน

✗ Don't
(ไม่ควรทำ)

- 
งดการทำกิจกรรม
ภายนอกอาคาร
- 
เลี่ยง
การออกกำลังกายกลางแจ้ง
- 
ลดการใช้รถยนต์
บุคคล หรือรถที่มีควันดำ
- 
ไม่เผาขยะ
หรือพืชผลทางการเกษตร
กลางแจ้ง
- 
ไม่จุดธูป
หรือก่อไฟเกิดควันไฟ



ที่มา : กองโรคจากการประกอบอาชีพและสิ่งแวดล้อม กรมควบคุมโรค

‘โรคร้ายๆ รัยทำงาน ได้ทักใคร่ เพียงคลิกติดตามเพจนี้!’



สารเสพติดกระตุ้นประสาท

ยาบ้า

การตลาดและการขายยาเสพติดบนอินเทอร์เน็ต 2567

FB: เสพสื่อสร้างสุข หน่วยสารเสพติด สถาบันวิจัยวิทยาศาสตร์สุขภาพ มข.



ยาบ้า หรือ แอมเฟตามีน
เป็นสารสังเคราะห์



ส่วนมากเป็นเม็ดสีส้ม อาจพบเม็ดสีเขียวบ้าง



หัวใจเต้นเร็ว ความดันโลหิตสูง อ่อนเพลียมากกว่าปกติ
การตัดสินใจช้าและผิดพลาด ปัญหาในช่องปากและฟัน
เพื่อ คลั่ง หวาดระแวง ประสาทหลอน
ทำร้ายสมอง หัวใจ



กิน เผาสูบควั่น บดเป็นผงสูดเข้าทางจมูก



ชื่อเรียก
ตัวเล็ก เล็กส้ม สายดีด wy เล็กแดง งานแถว
งานถุง ฯลฯ



ภาพจากโพสต์บนออนไลน์



สารเสพติดกระตุ้นประสาท

ยาอี

การตลาดและการขายยาเสพติดบนอินเทอร์เน็ต 2567

FB: เสพสื่อสร้างสุข หน่วยสารเสพติด สถาบันวิจัยวิทยาศาสตร์สุขภาพ มข.



ยาอี เอ็กซ์ตาซี MDMA
เป็นสารสังเคราะห์



เป็นเม็ดกลม เม็ดรูปการ์ตูน หรือแคปซูล หลาก
หลายสีและแบบ บนเม็ดยารูปสัญลักษณ์ต่าง ๆ
บางครั้ง MDMA มีรูปแบบเกล็ด หรือผง



มอมไม่หลับ ตาพร่ามัว ความคิดสับสน เหงื่อออกมาก
กััดฟัน หัวใจเต้นเร็ว ความดันโลหิตสูง ชิมเศร้า วิตกกังวล
หวาดระแวง ประสาทหลอน ทำร้ายสมอง หัวใจ



กิน



ชื่อเรียก
หนม หนมนอก สายดี งานมาเล ฯลฯ



ภาพจากโพสต์บนออนไลน์



ภาพกิจกรรม

เดือนมีนาคม พ.ศ. 2569 สำนักงานจัดหางานกรุงเทพมหานครพื้นที่ 4 ดำเนินการตรวจสอบการทำงานของคนต่างด้าว นายจ้าง/สถานประกอบการ จำนวน 245 แห่ง และคนต่างด้าว จำนวน 2,720 ราย จากการตรวจสอบพบการกระทำความผิดที่เป็นการฝ่าฝืนหรือไม่ปฏิบัติตามพระราชกำหนดการบริหารจัดการการทำงานของคนต่างด้าว พ.ศ. 2560 และที่แก้ไขเพิ่มเติม (ฉบับที่ 2) พ.ศ. 2561 โดยดำเนินคดีนายจ้าง/สถานประกอบการ จำนวน 3 แห่ง และดำเนินคดีแรงงานต่างด้าว จำนวน 4 ราย

ทั้งนี้ ยังได้สร้างการรับรู้เกี่ยวกับโทษพินัยและบทลงโทษของยาเสพติด เพื่อสร้างภูมิคุ้มกันและแก้ไขปัญหายาเสพติด ในกลุ่มคนไทยและคนต่างด้าว รวมทั้งรณรงค์ให้นายจ้าง/สถานประกอบการและคนต่างด้าวได้มีส่วนร่วมในการเฝ้าระวังการแพร่ระบาดของยาเสพติด



ที่ปรึกษา

นางนุชจรีย์ พรหมวัลย์
ผู้อำนวยการสำนักงานจัดหางานกรุงเทพมหานครพื้นที่ 4

คณะผู้จัดทำ

นางสาวนพพรษ รัตนพร

นายศุภณัฐ ปรมใต้

นางสาวนิภาพร ชะดาเม็ก

นายลิขิต สว่าง

นายบัณฑิต ลักษณะลmäß

นางสาวอัญชลี อุ่นเมืองอินทร์

นักวิชาการแรงงานชำนาญการพิเศษ

นักวิชาการแรงงานชำนาญการ

นักวิชาการคอมพิวเตอร์

นักแนะแนวอาชีพ

เจ้าพนักงานแรงงาน

นักวิชาการแรงงาน (ด้านจิตวิทยาการแนะแนว)

ผู้รวบรวม