



วารสาร

ประชาสัมพันธ์ประจำเดือน มกราคม 2569

"คนไทย ต้องมีงานทำ"



บริการด้วยใจ เพื่อคนไทยมีงานทำ

- ☎ โทร.035 336 856
- 📍 ศูนย์ราชการจังหวัดพระนครศรีอยุธยาอาคาร 2 ชั้น 1
- 📄 สำนักงานจัดหางานจังหวัดพระนครศรีอยุธยา เพจหลัก

สถานการณ์ ตลาดแรงงาน
จังหวัดพระนครศรีอยุธยา

- ตำแหน่งงานว่าง
ในจังหวัดพระนครศรีอยุธยา
- งานจัดหางานในประเทศ
- งานต่างประเทศ
- งานต่างด้าว
- สาระน่ารู้

สารบัญ



1

สถานการณ์ตลาดแรงงานจังหวัดพระนครศรีอยุธยา

2

งานจัดหางานในประเทศ

3

งานต่างประเทศ

4

งานต่างดาว

บริการด้วยใจ เพื่อคนไทยมีงานทำ

☎ โทร.035 336 856

📍 ศูนย์ราชการจังหวัดพระนครศรีอยุธยาอาคาร 2 ชั้น 1

📍 สำนักงานจัดหางานจังหวัดพระนครศรีอยุธยา เพจหลัก

กลุ่มไลน์ ตำแหน่งว่างงาน
ในจังหวัดพระนครศรีอยุธยา



สถานการณ์ ตลาดแรงงาน จังหวัดพระนครศรีอยุธยา

ผู้มาใช้บริการ ประจำเดือน ธันวาคม 2568

จำนวน 797 คน

จำแนกเพศ

ชาย จำนวน 382 คน

หญิง จำนวน 415 คน

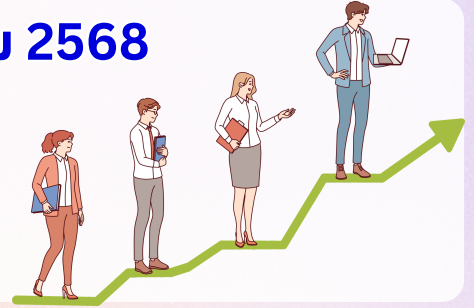

ความต้องการแรงงาน

จำนวน 1,044 คน

จำแนกเพศ

ไม่ระบุ 772 คน

ชาย จำนวน 175 คน

หญิง จำนวน 97 คน



การบรรจุงาน

จำนวน 711 คน

จำแนกเพศ

ชาย จำนวน 356 คน

หญิง จำนวน 355 คน



การบรรจุงาน จำแนกตามเพศ



เพศชาย จำนวน 356 อัตรา



เพศหญิง จำนวน 355 อัตรา

จำแนกตามอายุ

อายุ	18 - 24 ปี	จำนวน	74	อัตรา
อายุ	25 - 29 ปี	จำนวน	139	อัตรา
อายุ	30 - 39 ปี	จำนวน	267	อัตรา
อายุ	40 - 49 ปี	จำนวน	200	อัตรา
อายุ	50 - 59 ปี	จำนวน	29	อัตรา
อายุ	60 ปีขึ้นไป	จำนวน	2	อัตรา



ภาพกิจกรรม

โครงการเพิ่มประสิทธิภาพการให้บริการการยื่นให้สิทธิและรับสิทธิของคนพิการหรือผู้ดูแลคนพิการตามมาตรา 35

วันศุกร์ที่ 16 มกราคม พ.ศ. 2569 นางสาวสุกัญญา แก่นจ่าย จัดหางานจังหวัดพระนครศรีอยุธยา มอบหมายเจ้าหน้าที่ลงพื้นที่ตรวจสอบการให้สิทธิและขอรับสิทธิของคนพิการหรือผู้ดูแลคนพิการตามมาตรา 35 โครงการเพิ่มประสิทธิภาพการให้บริการการยื่นให้สิทธิและรับสิทธิของคนพิการหรือผู้ดูแลคนพิการตามมาตรา 35 นายจ้าง/สถานประกอบการ จำนวน 2 แห่ง คนพิการ/ผู้ดูแลคนพิการ จำนวน 61 ราย ดังนี้

- 1.บริษัท จีเอ็มซีซี แอนด์ เวลลิง แอพพลายแอนซ์
- 2.บริษัท นิคอน (ประเทศไทย) จำกัด

ทั้งนี้ เจ้าหน้าที่ได้ชี้แจงให้ความรู้เกี่ยวกับการได้รับสิทธิตามมาตรา 35 แห่งพระราชบัญญัติส่งเสริมและพัฒนาคุณภาพชีวิตคนพิการ พ.ศ.2550



ตำแหน่งงานว่างประจำเดือนมกราคม 2569

ลำดับ	ตำแหน่งงาน	เพศ/จำนวน	อายุ	วุฒิ	สถานประกอบการ/ประเภท
1	-พนักงานช่างไฟฟ้า -พนักงานฝ่ายผลิต	ชาย / 2 ชาย - หญิง /10	อายุไม่เกิน 38 ปี อายุไม่เกิน 38 ปี	ปวส.ขึ้นไป ปวส.ขึ้นไป	บริษัท เอส วาย อิเล็กทริก (ไทยแลนด์) จำกัด สอบถามเพิ่มเติม 035-750179
2	-พนักงานฝ่ายผลิต -พนักงานคลังสินค้า -พนักงานขับรถ โพลีคลีฟ บีใบรับรอง	ชาย - หญิง /15 ชาย - หญิง /10 ชาย - / 5	อายุ 18 - 45 ปี อายุ 18 - 45 ปี อายุ 18 ปี ขึ้นไป	ป.6 ขึ้นไป ป.6 ขึ้นไป ม.3 ขึ้นไป	บริษัท ซิมเพิล ฟู้ดส์ จำกัด นิคมนคร สอบถามเพิ่มเติม 082-1077903
3	-พนักงานช่างเทคนิค -พนักงานตรวจสอบคุณภาพ	ไม่จำกัดเพศ / 6 ไม่จำกัดเพศ / 8	อายุไม่เกิน 38 ปี อายุไม่เกิน 38 ปี	ปวส.ขึ้นไป ม.6 ขึ้นไป	บริษัท พีริชชั่น พลาสติก จำกัด สอบถามเพิ่มเติม 088-2723343
4	พนักงานฝ่ายผลิต	ไม่จำกัดเพศ / 12	อายุ 20 ปี ขึ้นไป	ม.3 ขึ้นไป	ศูนย์กระจายสินค้า Makro CDC สอบถามเพิ่มเติม 093-8215953
5	พนักงานขาย ช่างซ่อมบำรุง	ไม่จำกัดเพศ / 12 ชาย / 3	อายุ 20 ปี ขึ้นไป อายุ 20 ปี ขึ้นไป	ม.3 ขึ้นไป ม.3 ขึ้นไป	บริษัท แอร์ เอ็กซ์เพรส เอ็นจิเนียริ่ง จำกัด สอบถามเพิ่มเติม 063-7685456
6	-พนักงานฝ่ายผลิต -พนักงานควบคุมโหลด จ่ายสินค้า	ไม่จำกัดเพศ / 8 ไม่จำกัดเพศ / 1	อายุ 20 ปี ขึ้นไป อายุ 20 ปี ขึ้นไป	ม.6 ขึ้นไป ม.6 ขึ้นไป	บริษัท ซีพีเอฟ (ประเทศไทย) จำกัด(มหาชน) สอบถามเพิ่มเติม 063-8135234
7	-พนักงานช่างเทคนิค -พนักงานช่างไฟฟ้า -พนักงานฝ่ายผลิต -พนักงานขาย -ช่างซ่อมบำรุง	ชาย / 1 ชาย / 5 ชาย / 15 ชาย / 2 ชาย / 2	อายุ 20 ปี ขึ้นไป อายุ 20 ปี ขึ้นไป อายุ 20 ปี ขึ้นไป อายุ 20 ปี ขึ้นไป อายุ 20 ปี ขึ้นไป	ปวช/ปวส ปวช/ปวส ปวช/ปวส ปวช/ปวส ปวช/ปวส	บริษัท พี แอนด์ ที เอ็นจิเนียริ่ง พาร์ท จำกัด สอบถามเพิ่มเติม 095-4919425
8	พนักงานเทเลเซลล์ ประกันรถยนต์	ไม่จำกัดเพศ /10	อายุ 20 ปี ขึ้นไป	ม.6 ขึ้นไป	TQM ออยุธยา สอบถามเพิ่มเติม 095-3766196
9	-เจ้าหน้าที่บัญชี -เจ้าหน้าที่บัญชี(ลูกหนี้) -เจ้าหน้าที่การตลาด	ไม่จำกัดเพศ /10 ไม่จำกัดเพศ /10 ชาย - หญิง /10	อายุ 25 ปี ขึ้นไป อายุ 20 ปี ขึ้นไป อายุ 20 ปี ขึ้นไป	ป.ตรี สาขาบัญชี ปวส.ขึ้นไป	โรงพยาบาลเอเชียอินเตอร์เมชั่นแนล จังหวัดพระนครศรีอยุธยา สอบถามเพิ่มเติม 092-1318075



ตำแหน่งงานว่าง

ตลาดแรงงานจังหวัดพระนครศรีอยุธยา

ตำแหน่งงานว่าง
จำนวน 1,044 อัตรา

เพศ

ชาย จำนวน 175 อัตรา

หญิง จำนวน 97 อัตรา

ไม่ระบุเพศ จำนวน 772 อัตรา

วุฒิการศึกษา

1.ไม่จำกัดวุฒิการศึกษา จำนวน 371 อัตรา

2.ระดับประถมศึกษา จำนวน 28 อัตรา

3.ระดับมัธยมศึกษา จำนวน 308 อัตรา

4.ระดับอุดมศึกษา จำนวน 337 อัตรา

อายุ

ช่วงอายุ

1.ระหว่าง 18 ปี - 24 ปี จำนวน 273 อัตรา

2.ระหว่าง 25 - 29 ปี จำนวน 273 อัตรา

3.ระหว่าง 30 - 39 ปี จำนวน 248 อัตรา

4.ระหว่าง 40 - 49 ปี จำนวน 245 อัตรา

5.ระหว่าง 50 - 59 ปี จำนวน 4 อัตรา

6.อายุ 60 ปีขึ้นไป จำนวน 1 อัตรา

ตำแหน่งงานว่าง 5 อันดับแรก

ที่มีความต้องการสูงสุด ในจังหวัดพระนครศรีอยุธยา

1.ช่างเทคนิคและผู้ปฏิบัติงาน จำนวน 494 อัตรา

2.แรงงานบรรจุฝ่ายผลิต จำนวน 463 อัตรา

3.เสมียน เจ้าหน้าที่ จำนวน 76 อัตรา

4.พนักงานบริการ จำนวน 8 อัตรา

5.ช่างไฟฟ้า จำนวน 2 อัตรา

ข่าวสารตลาดแรงงาน
ประจำเดือน ธันวาคม 2568
สำนักงานจัดหางานจังหวัดพระนครศรีอยุธยา



ประเภทงาน
ที่มีความต้องการสูงสุด 5 อันดับแรก

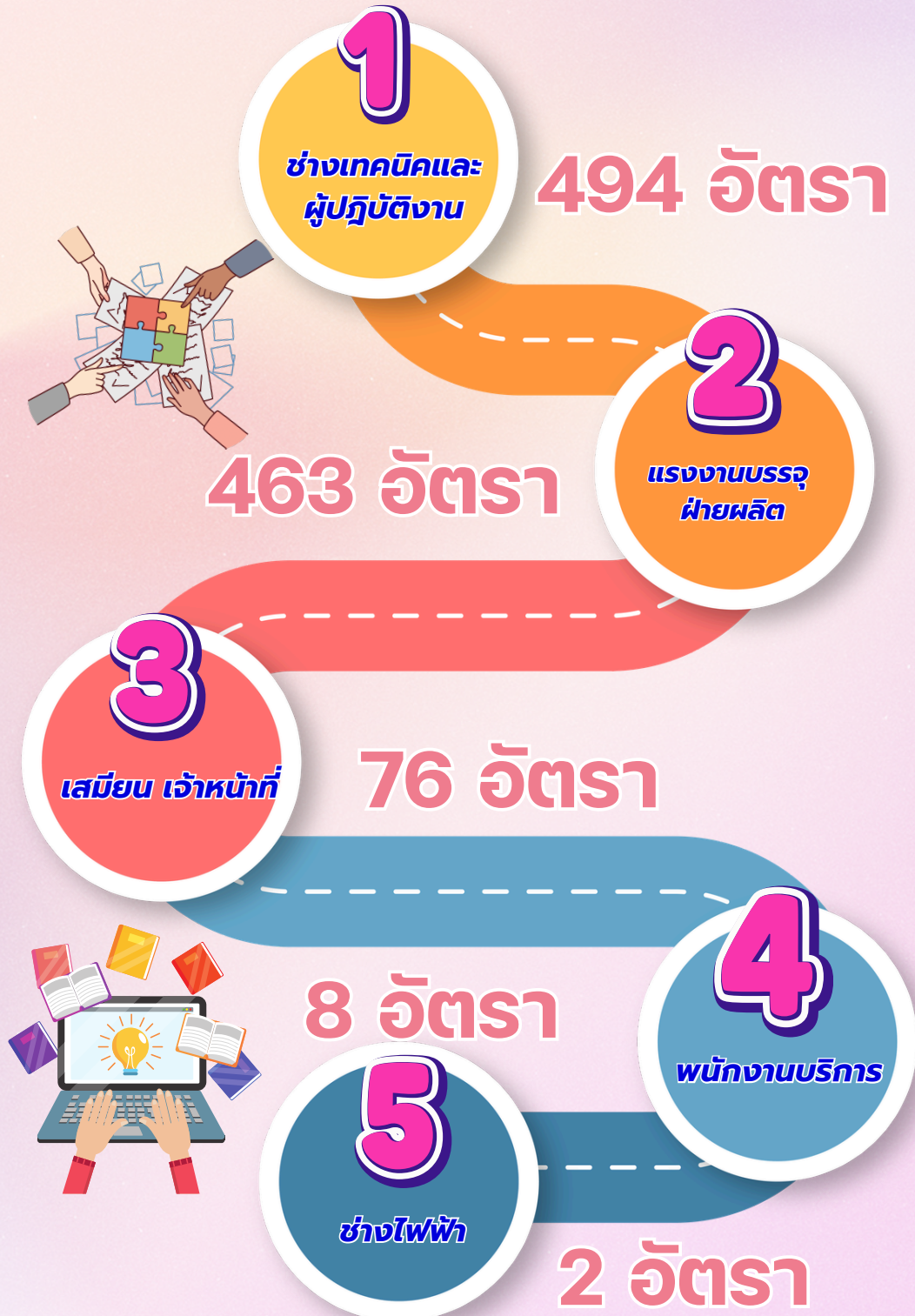

ข้อมูล เดือน ธันวาคม 2568

งานจัดหางานในประเทศ ตำแหน่งงานว่างประจำเดือนธันวาคม 2568

"คนไทย ต้องมีงานทำ"



สำนักงานจัดหางานจังหวัดพระนครศรีอยุธยา

งานต่างด้าว

สำนักงานจัดหางานจังหวัดพระนครศรีอยุธยา



DEPARTMENT OF EMPLOYMENT

กรมการจัดหางาน

e-workpermit



แรงงานต่างด้าว สัญชาติลาว เมียนมา และเวียดนาม
กลุ่มที่มีสถาน-ไม่ถูกต้องตามกฎหมาย (มต. ครม. 11 พ.ย. 68)

ให้คนต่างด้าวและผู้ติดตามต้องทำประกันสุขภาพ

คนต่างด้าวที่ทำงานกับนายจ้างในกิจการที่ได้รับการยกเว้นไม่ต้องเข้าประกันสังคม

ให้ทำประกันสุขภาพตามประกาศกระทรวงสาธารณสุข หรือทำประกันสุขภาพกับบริษัทประกันภัยตามกฎหมายว่าด้วยการประกันวินาศภัย

คนต่างด้าวทำงานกับนายจ้างในกิจการประกันสังคมต้องขึ้นทะเบียนเป็นผู้ประกันตน

ในระหว่างที่ยังไม่มีสิทธิได้รับประโยชน์ทดแทนกรณีประสบอันตรายหรือเจ็บป่วย ให้คนต่างด้าวทำประกันสุขภาพตามประกาศกระทรวงสาธารณสุข หรือทำประกันสุขภาพกับบริษัทประกันภัยตามกฎหมายว่าด้วยการประกันวินาศภัย

คนต่างด้าวจะต้องทำประกันสุขภาพกับสถานพยาบาลของรัฐ หรือบริษัทประกันภัย

ที่มีสถานะมั่นคงตามหลักเกณฑ์ที่กรมการจัดหางานกำหนดและเชื่อมโยงข้อมูลการประกันสุขภาพกับกรมการจัดหางานเท่านั้น

**รายชื่อบริษัทประกันภัย
ที่เชื่อมโยงข้อมูลการทำ
ประกันสุขภาพของคนต่างด้าว
ผ่านระบบอิเล็กทรอนิกส์**

1. บริษัท ทิพยประกันภัย จำกัด (มหาชน)
2. บริษัท เมืองไทยประกันภัย จำกัด (มหาชน)
3. บริษัท วิริยะประกันภัย จำกัด (มหาชน)



nsการจัดหางาน



@PRDOE



www.doe.go.th



@PRDOE_Official



สายด่วน 1506 กด 2

งานต่างประเทศ

สำนักงานจัดหางานจังหวัดพระนครศรีอยุธยา



รัฐจัด
ส่งฟรี

กรมการจัดหางานรับสมัครคนไทย
ฝึกปฏิบัติงานที่ **ประเทศญี่ปุ่น**
วันที่ **1-31 มกราคม 2569**

ประกาศรับสมัครคัดเลือกคนไทยไปฝึกปฏิบัติงาน
ในประเทศญี่ปุ่นโดยผ่านองค์กร IM Japan (เพศชาย)
วันที่ 1-31 มกราคม 2569

ศูนย์สอบกรุงเทพมหานคร (ร.ร.สุรศักดิ์มนตรี)

รับสมัครผ่านระบบออนไลน์ได้ที่

ที่เว็บไซต์ให้บริการผู้ขึ้นทะเบียนว่างงาน

ณ สำนักงานจัดหางานจังหวัดพระนครศรีอยุธยา

สมัครได้ตลอด 24 ชั่วโมง



งานต่างประเทศ

สำนักงานจัดหางานจังหวัดพระนครศรีอยุธยา



รัฐจัด
ส่งฟรี

กรมการจัดหางานรับสมัครคนไทย
ฝึกปฏิบัติงานที่ **ประเทศญี่ปุ่น**
วันที่ **1-31 มกราคม 2569**



เหมาะกับคนแบบไหน ?

- ชอบญี่ปุ่น, อยากรู้ภาษาญี่ปุ่น
- อยากไปใช้ชีวิตที่ญี่ปุ่น
- ขาดทุนทรัพย์ แต่อยากไปหาประสบการณ์ต่างประเทศ
- อยากทำงานมีรายได้กว่า 41,000 บาท/เดือน
- อยากมีเพื่อนชาวต่างชาติ
- อยากพัฒนาตนเอง
- อยากมีอนาคตที่ดีขึ้น



ผู้สำเร็จโครงการ IM Japan รุ่น Z2025-01
รับเงินสนับสนุน 600,000 - 1,000,000 เยน

IM Japan
Bangkok Office



IMJapan_Bangkok



จุดเด่นโครงการ

- รัฐจัดส่งไม่มีหลอกลวง
- บินฟรีไป-กลับ ไม่เสียค่าสมัคร
- อบรมภาษาญี่ปุ่นให้ฟรี 4 เดือน พร้อมที่พักและอาหารฟรี
- ฝึกงานครบ 3 ปี รับเงิน 600,000 เยน ครบ 5 ปี รับเงิน 1,000,000 เยน
- สามารถทำงานต่อที่ญี่ปุ่นได้



- อายุ 18 - 30 ปี
- จบ ม.6 หรือ ปวช. ขึ้นไป
- ไม่มีรอยสัก, ตาไม่บอดสี



ต้องเตรียมตัวสอบคัดเลือก
(สมรรถภาพร่างกาย, ภาษาญี่ปุ่นเบื้องต้น)

IMThailand

เรียนเพื่อเตรียมตัวสอบ



งานต่างด้าว

สำนักงานจัดหางานจังหวัดพระนครศรีอยุธยา



DEPARTMENT OF EMPLOYMENT

กรมการจัดหางาน

e-workpermit

การบริหารจัดการการทำงานของคนต่างด้าว

ที่มีสถาน-ไม่ถูกต้องตามกฎหมายสำหรับคนต่างด้าว

3 สัญชาติ (ลาว เมียนมา และเวียดนาม)

มติคณะรัฐมนตรีเมื่อวันที่ 11 พฤศจิกายน 2568



1

ยื่นคำขออนุญาตทำงาน ผ่าน eworkpermit.doe.go.th

นายจ้าง สถานประกอบการ / บจ.
ยื่นคำขออนุญาตทำงาน (แบบ บต.50)
พร้อมชำระค่าธรรมเนียมคำขอ 100 บาท
ภายในวันที่ 12- 26 ธันวาคม 2568

รูปถ่ายคนต่างด้าว
3*4 ซม.



2

ตรวจสอบภาพ กำประกันสุขภาพและจัดเก็บอัตลักษณ์บุคคล

แนบเอกสารเพิ่มเติมในระบบ eworkpermit.doe.go.th
โดยแนบใบรับรองแพทย์ หลักฐานการประกันสุขภาพ
พร้อมชำระค่าธรรมเนียมใบอนุญาตทำงาน 900 บาท
ภายในวันที่ 24 กุมภาพันธ์ 2569



โรงพยาบาลเอกชนจะแสดงข้อมูลให้อัตโนมัติ

3

นายกะเบียนตรวจสอบเอกสารและพิจารณาอนุมัติ

คนต่างด้าวจะได้รับอนุญาตทำงาน 1 ปี
ถึงวันที่ 11 ธันวาคม 2569
พิจารณาอนุมัติไม่เกิน วันที่ 26 มีนาคม 2569



4

ตรวจลงตราวีซ่า visa

จัดทำหนังสือเดินทาง หรือเอกสารใช้แทนหนังสือเดินทาง
ไปตรวจลงตราหรือขอรับตรวจอนุญาตให้อยู่ในราชอาณาจักร
เป็นการชั่วคราว ภายในวันที่ 24 มิถุนายน 2569



5

จัดทำ / ปรับปรุงทะเบียนประวัติและบัตรประจำตัวคนซึ่งไม่มีสัญชาติไทย

ภายในระยะเวลาที่ได้รับอนุญาตทำงาน

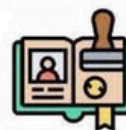

กรมการจัดหางาน



@PRDOE



www.doe.go.th



@PRDOE_Official



สายด่วน 1506 กด 2