



วันวิสาขบูชา

วารสารสถานการณ์ตลาดแรงงาน ประจำเดือน พฤษภาคม 2569

วันแรงงานแห่งชาติ

วันพืชมงคล

สำนักงานจัดหางานกรุงเทพมหานครพื้นที่ 8

อาคารพลับพลาไชย ชั้น 6

ซอยนาคารุงเทพ ถนนเสือป่า แขวงป้อมปราบ

เขตป้อมปราบศัตรูพ่าย กรุงเทพฯ ๑ 10100

<https://www.doe.go.th/prd/ar8>



สารบัญ

สถานการณ์ด้านแรงงาน

1

สถานการณ์ตลาดแรงงาน

2

ตำแหน่งงานว่าง

3

ข่าวประชาสัมพันธ์

4

ภาพกิจกรรม

8

สารหน้ารู้

12



สถานการณ์ด้านแรงงาน ประจำเดือน เมษายน 2569

ขึ้นทะเบียนหางานทำ

ขึ้นทะเบียนผู้ประกันตน
กรณีว่างงาน

8 คน

เพศ

ชาย 6 คน

หญิง 2 คน

134 คน

เพศ

ชาย 65 คน

หญิง 69 คน

รายงานตัวผู้ประกันตน
กรณีว่างงาน

นายจ้าง/สถานประกอบการ
แจ้งตำแหน่งว่าง

106 คน

เพศ

ชาย 61 คน

หญิง 45 คน

จำนวน 16 แห่ง

36 อัตรา



สถานการณ์ตลาดแรงงาน

ความต้องการแรงงานแยกตามวุฒิการศึกษา

ผู้สมัครงานมาใช้บริการ

442 คน
เพศ

ชาย 199 คน
หญิง 243 คน

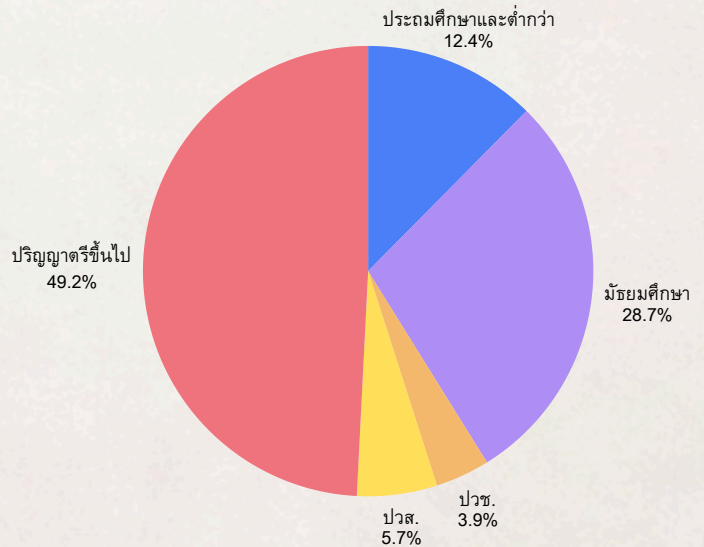

ความต้องการแรงงาน

63 คน
เพศ

ชาย 40 คน
หญิง 5 คน
ชายหรือหญิง 18 คน

การบรรจุงาน

109 คน
เพศ

ชาย 46 คน
หญิง 63 คน

ตำแหน่งงานที่มีความต้องการ 5 อันดับแรก

- ช่างเทคนิคและผู้ปฏิบัติงานที่เกี่ยวข้อง
- ตัวแทนฝ่ายขายด้านเทคนิคและการค้า
- เสมียน เจ้าหน้าที่
- พนักงานบริการ พนักงานขายในร้านค้าและตลาด
- ผู้ขับรถยนต์ รถรับจ้าง และรถตู้

ตำแหน่งงานที่ผู้สนใจ สมัครงานสนใจ 5 อันดับแรก

- แรงงานบรรจุผลิตภัณฑ์
- พนักงานรับส่งเอกสาร พนักงานขนสัมภาระและพนักงานขนส่งสินค้าอื่น ๆ
- ช่างไม้ปลูกสร้างและช่างทำเครื่องไม้อื่น ๆ
- เจ้าหน้าที่คลังสินค้า
- พนักงานขายของหน้าร้านและพนักงานสาธิตสินค้า



ตำแหน่งงานว่าง

ประกาศตำแหน่งงานว่าง ประจำเดือน เมษายน 2569

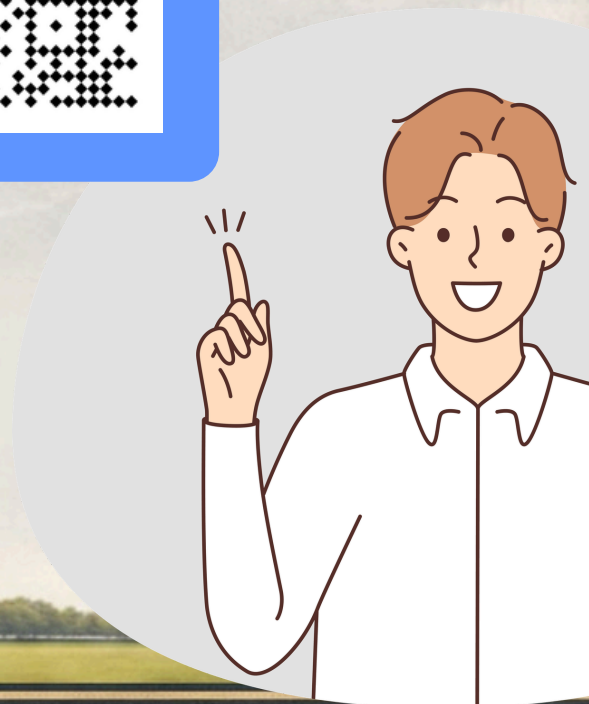



ข่าวประชาสัมพันธ์



กรมการจัดหางาน

รับสมัครทดสอบภาษาเกาหลีพิเศษ (Special EPS-TOPIK) ครั้งที่ 30
รับสมัครระหว่างวันที่ 18-21 พฤษภาคม 2569

ประเภทกิจการที่ต้องการ

- 1.อุตสาหกรรมการผลิต
- 2.เกษตรและปศุสัตว์
- 3.ก่อสร้าง

หมายเหตุ : หากผู้สมัครประสงค์ได้รับการแนะนำไปทำงานกับ
นายจ้างเดิมที่เคยไปทำงานมากกว่า 1 ปี ต้องเลือกประเภท
กิจการเดียวกับที่งานเดิม

สมัครผ่านช่องทางเว็บไซต์ <https://toea.doe.go.th>
ตลอด 24 ชั่วโมง

วิธีการสมัคร



รายละเอียดประกาศ



คุณสมบัติของผู้สมัคร

1. เป็นคนที่เคยไปทำงานสาธารณรัฐเกาหลีอย่างถูกต้องตามกฎหมาย
และเดินทางกลับตามกำหนดสัญญาจ้าง โดยเป็นผู้เดินทางกลับไทย
ตั้งแต่ 1 มกราคม 2553 เป็นต้นมา
2. เพศชายหรือเพศหญิง
3. อายุระหว่าง 18-39 ปี (เกิดระหว่าง 19 พ.ค.2529-18 พ.ค.2551)
4. ไม่จำกัดวุฒิการศึกษา
5. ร่างกายสมบูรณ์แข็งแรง สายตาไม่บอดสี
6. ไม่เคยถูกเนรเทศ หรือเคยถูกปฏิเสธการเข้าสาธารณรัฐเกาหลี
7. ไม่เคยพำนักในสาธารณรัฐเกาหลี ด้วยวีซ่า E-9 หรือ E-10 หรือ E-9
และ E-10 รวมกัน 5 ปี หรือมากกว่า 5 ปีขึ้นไป

ค่าสมัครสอบ
จำนวน 970 บาท

ชำระค่าสมัครสอบได้ 4 ช่องทาง

1. เคาน์เตอร์ธนาคารกรุงไทย
2. ATM/ADM ธนาคารกรุงไทย
3. Internet Banking ธนาคารกรุงไทย
4. ต่างธนาคาร Cross Bank Bill Payment

** ชำระเงินภายใน 2 วันนับจากวันที่ได้อนุมัติ **



www.doe.go.th/buriram



สำนักงานจัดหางานจังหวัดบุรีรัมย์



04466 6538 ต่อ 106



ข่าวประชาสัมพันธ์



กรมการจัดหางาน ชู “ตลาดนัดวันศุกร์” เป็นสปริงบอร์ดสร้างรายได้กลุ่มอาชีพอิสระ เชื่อมมั่นเป็นช่องทางสำคัญในการสร้างเครือข่ายตลาดที่ยั่งยืน กรมการจัดหางาน เดินหน้าจัดกิจกรรม “ตลาดนัดวันศุกร์” ครั้งที่ 37 เปิดพื้นที่จำหน่ายสินค้าฟรีให้กลุ่มอาชีพอิสระ และกลุ่มรับงานไปทำที่บ้าน มั่นใจเป็นพื้นที่แห่งโอกาสที่ช่วยสร้างรายได้จริง พร้อมยกระดับสู่การเป็นเครือข่ายทางการตลาดที่เข้มแข็งให้แก่ผู้ประกอบการรายย่อยทั่วประเทศ นายสมชาย มรกตศรีวรรณ อธิบดีกรมการจัดหางานเปิดเผยว่า กรมการจัดหางานมีนโยบายเชิงรุกในการส่งเสริมการมีงานทำและยกระดับคุณภาพชีวิตประชาชนทุกกลุ่ม โดยเฉพาะกลุ่มผู้ประกอบการอาชีพอิสระและกลุ่มผู้รับงานไปทำที่บ้าน ซึ่งถือเป็นพื้นที่ช่องทางสำคัญในการขับเคลื่อนเศรษฐกิจฐานราก จึงได้จัดกิจกรรม “ตลาดนัดวันศุกร์” ณ บริเวณชั้น 1 อาคารกระทรวงแรงงาน เพื่อเป็นช่องทางให้กลุ่มอาชีพเหล่านี้ได้นำผลิตภัณฑ์คุณภาพมาจัดแสดงและจำหน่ายโดยไม่มีค่าใช้จ่าย “เราต้องการให้พื้นที่นี้เป็นมากกว่าแค่ตลาดนัด แต่เป็น 'สะพานเชื่อมโยงโอกาส' ที่ทำให้ผู้ผลิตได้พบกับผู้บริโภคโดยตรง ซึ่งจากการจัดงานต่อเนื่องมาถึงครั้งที่ 37 สามารถสร้างรายได้หมุนเวียนให้แก่กลุ่มอาชีพไปแล้วกว่า 247,000 บาท สินค้าที่นำมาจำหน่ายมีความหลากหลายและโดดเด่น อาทิ ผลิตภัณฑ์สมุนไพรภูมิปัญญาไทย งานคราฟต์เครื่องหนังประณีต และขนมไทยโบราณ ซึ่งล้วนเป็นสินค้าที่มีศักยภาพในการเติบโตสูง” นายสมชาย ฯ กล่าวเพิ่มเติมว่า กรมการจัดหางานมีความเชื่อมั่นอย่างยิ่งว่า กิจกรรมนี้จะเป็นกุญแจสำคัญในการ “สร้างเครือข่ายทางการตลาด” โดยเปิดโอกาสให้ผู้ประกอบการได้แลกเปลี่ยนเรียนรู้ พัฒนาทักษะการขาย และสร้างคอนเนคชันทางการค้าร่วมกับพันธมิตรใหม่ๆ ซึ่งจะส่งผลให้ธุรกิจขนาดย่อมมีความแข็งแกร่งและสามารถพึ่งพาตนเองได้อย่างยั่งยืนในอนาคต

สำหรับประชาชนที่กำลังมองหาอาชีพเสริม หรือต้องการต่อยอดช่องทางสร้างรายได้ กรมการจัดหางานขอเชิญชวนเข้าร่วมเยี่ยมชมและสนับสนุนสินค้าคุณภาพภายในงาน หรือศึกษาข้อมูลการส่งเสริมอาชีพเพิ่มเติมได้ที่

- เว็บไซต์: www.doe.go.th/vgnew (กองส่งเสริมการมีงานทำ)
- แพลตฟอร์มคนทำงานอิสระ: คนทำงานอิสระ.doe.go.th
- สายด่วนกรมการจัดหางาน: โทร. 1506 กด 2
- สำนักงานจัดหางานกรุงเทพมหานครพื้นที่ 1-10 และสำนักงานจัดหางานจังหวัดทุกจังหวัดทั่วประเทศ



ข่าวประชาสัมพันธ์



ก. แรงงาน เตือน!!

เว็บไซต์ปลอมระบาด

มีจลาชีพใช้หลอกหลวงประชาชน
อ้างพาไปทำงานต่างประเทศได้
พบพฤติกรรมสงสัย
แฉเบาะแสร



โทรสายด่วน.1506



กระทรวงแรงงาน
www.mol.go.th



สายด่วน
1506



กระทรวงแรงงาน
(Ministry of Labour)



กระทรวงแรงงาน



@thaiMOL



@mol.thailand



ข่าวประชาสัมพันธ์

สำนักงานประกันสังคม เพิ่มสิทธิทันตกรรมประกันสังคม ลดภาระค่าใช้จ่ายผู้ประกันตน

เริ่มวันที่ 1 พฤษภาคม 2569

เงื่อนไขการขอรับสิทธิประโยชน์

- เป็นผู้ประกันตนมาตรา 33 และ มาตรา 39
- นำส่งเงินสมทบครบ 3 เดือน ในระยะเวลา 15 เดือน ก่อนเดือนที่มีสิทธิรับประโยชน์ทดแทน
- ใช้สิทธิกับหน่วยที่ทำความตกลง "ไม่ต้องสำรองจ่าย"
- โรงพยาบาลรัฐ / เอกชน คลินิกทันตกรรม

อุดฟัน ขูดหินปูน กอนฟัน ผ่าฟันคุด

รับบริการหน่วยของรัฐที่ทำความตกลง

- ไม่จำกัดครั้ง
- ตรวจสอบสุขภาพช่องปากเพื่อวางแผนการรักษา
- อุดฟัน ขูดหินปูน กอนฟัน และผ่าฟันคุดทุกรูปแบบ

ครอบคลุมสิทธิทำฟันเพิ่มเติม ได้แก่

- เกลารากฟัน ขลิบและแต่งกระดูกเพื่อเตรียมช่องปากก่อนใส่ฟันปลอม

*หมายเหตุ ผู้ประกันตนไม่เสียค่าใช้จ่ายเพิ่ม ยกเว้นการรับบริการที่คลินิกพิเศษ จ่ายเพิ่มเฉพาะค่าธรรมเนียมแพทย์

รับบริการหน่วยของเอกชนที่ทำความตกลง

- ตรวจสอบสุขภาพช่องปากเพื่อวางแผนการรักษา
- อุดฟัน ขูดหินปูน กอนฟัน ในวงเงิน 900 บาท/ปี
- ผ่าฟันคุด แบบไม่กรอกระดูก / กรอกระดูกบางส่วน

กรณีผ่าฟันคุด

- เพิ่มเต็มอัตราค่าผ่าฟันคุดเป็น 1,500 - 2,500 บาทต่อซี่
- ผู้ประกันตนไม่ต้องเสียค่าใช้จ่ายเพิ่มเติม

ฟันปลอมและรากฟันเทียมรองรับฟันปลอมทั้งปาก

*หมายเหตุ ผู้ประกันตนอาจมีค่าใช้จ่ายเพิ่มหากค่าบริการฟันปลอมและรากฟันเทียมเกินอัตราที่กำหนด

ฟันปลอมถอดได้

- 1 - 5 ซี่ ขึ้นละไม่เกิน 1,500 บาท
- มากกว่า 5 ซี่ ขึ้นละไม่เกิน 2,000 บาท
- ฟันปลอมทั้งปาก บนหรือล่าง ขึ้นละไม่เกิน 3,000 บาท
- ฟันปลอมทั้งปาก บนและล่าง คู่ละไม่เกิน 6,000 บาท



ฝังรากฟันเทียม รองรับฟันปลอมทั้งปาก

- สำหรับผู้สูญเสียฟันทั้งหมด
- ในจากรรโกรบบนและ / หรือล่าง
- ค่าผ่าตัดใส่รากฟันเทียม รายละ 17,500 บาท
- ค่ารากฟันเทียมชุดละ 3,300 บาท
- ค่าติดตามการรักษา



1111



@GCC1111



GCC1111



www.gcc.go.th



GCC_1111



ภาพกิจกรรม



เดือนเมษายน 2569 นางอรนงค์ ขวัญนาค ผู้อำนวยการสำนักงานจัดหางานกรุงเทพมหานครพื้นที่ 8 มอบหมายให้ฝ่ายตรวจและคุ้มครองคนหางาน สำนักงานจัดหางานกรุงเทพมหานครพื้นที่ 8 ลงพื้นที่ตรวจสอบนายจ้าง/สถานประกอบการ และคนต่างด้าว ในพื้นที่ที่รับผิดชอบ ได้แก่ เขตป้อมปราบศัตรูพ่าย เขตพระนคร เขตสัมพันธวงศ์ และเขตดุสิต พบนายจ้าง/สถานประกอบการ รวมทั้งสิ้นจำนวน 110 แห่ง และคนต่างด้าว รวมทั้งสิ้นจำนวน 995 ราย จากการตรวจสอบพบต่างด้าวกระทำความผิดจำนวน 1 ราย เป็นความผิดมาตรา 8 แห่งพระราชกำหนดการบริหารจัดการการทำงานของคนต่างด้าว พ.ศ. 2560 และที่แก้ไขเพิ่มเติม และพบนายจ้างกระทำความผิดจำนวน 1 ราย เป็นความผิดมาตรา 9 แห่งพระราชกำหนดเดียวกัน





ภาพกิจกรรม

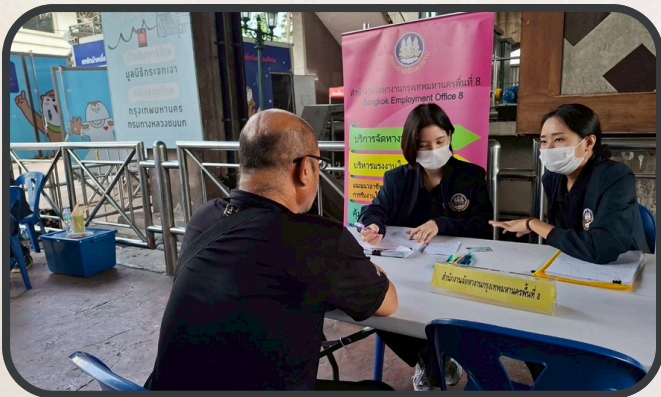

นางอรนงค์ ขวัญนาค ผู้อำนวยการสำนักงานจัดหางานกรุงเทพมหานครพื้นที่ 8 มอบหมายให้เจ้าหน้าที่ฝ่ายส่งเสริมการมีงานทำ ร่วมกับกระทรวงพัฒนาสังคมและความมั่นคงของมนุษย์ (พ.ม.) สถานีชาดที่ 2 สำนักงานบรรเทาทุกข์และประชานามัยพิทักษ์ สภากาชาดไทย ศูนย์บริการสาธารณสุข 9 ประชาธิปไตย สำนักอนามัยกรุงเทพมหานคร และ รถบริการทำบัตรประจำตัวประชาชน สำนักงานปกครองและทะเบียน สำนักปลัดกรุงเทพมหานคร ออกหน่วยบริการรับสมัครงานและการจ้างงานให้กับคนไร้บ้าน โดยการประชาสัมพันธ์ภารกิจด้านการส่งเสริมการมีงานทำให้คำปรึกษาแนะนำการหางานทำ การหางานผ่านระบบ “ไทยมีงานทำ” และ แพลตฟอร์ม “คนทำงาน” พร้อมทั้งแนะนำให้ความรู้เรื่องพิษภัยของยาเสพติด ภัยร้ายใกล้ตัววัยทำงาน (แรงงานไทยห่างไกลยาเสพติด) โดยมีผู้เข้าร่วมกิจกรรม ทั้งสิ้นจำนวน 16 คน และมีผู้สนใจสมัครงาน จำนวน 4 คน



ภาพกิจกรรม



นางอรนงค์ ขวัญนาค ผู้อำนวยการสำนักงานจัดหางานกรุงเทพมหานครพื้นที่ 8 มอบหมายให้เจ้าหน้าที่ฝ่ายส่งเสริมการมีงานทำและเจ้าหน้าที่ฝ่ายตรวจและคุ้มครองคนหางาน ร่วมบูรณาการตรวจสอบบริษัทตงอ้าว มีเดีย แล็บ จำกัด ที่ยื่นคำขอใบอนุญาตทำงานสัญชาติจีน ในระบบ e-workpermit จากการตรวจสอบพบคนไทย จำนวน 7 รายและแรงงานต่างด้าว จำนวน 14 ราย แบ่งเป็น สัญชาติจีน จำนวน 3 ราย สัญชาติเมียนมา จำนวน 1 ราย และบุคคลไม่มีสถานะทางทะเบียน จำนวน 9 ราย มีใบอนุญาตทำงานถูกต้อง

ทั้งนี้ ได้ประชาสัมพันธ์ภารกิจด้านการส่งเสริมการมีงานทำ การจัดหางานเชิงรุก และการแจ้งตำแหน่งว่างงานในแพลตฟอร์ม “ไทยมีงานทำ” พร้อมทั้งกำชับให้นายจ้างปฏิบัติตาม พระราชกำหนดการบริหารจัดการการทำงานของคนต่างด้าว พ.ศ. 2560 และที่แก้ไขเพิ่มเติม อย่างเคร่งครัด



ภาพกิจกรรม



นางอรนงค์ ขวัญนาค ผู้อำนวยการสำนักงานจัดหางานกรุงเทพมหานครพื้นที่ 8 มอบหมายให้ที่เจ้าหน้าที่ฝ่ายตรวจและคุ้มครองคนหางานให้บริการช่วยเหลือ นายจ้างกรณีแจ้งออกคนต่างด้าวในระบบ e-workpermit เนื่องจาก นายจ้างประสบอุบัติเหตุ ไม่สามารถมาดำเนินการด้วยตนเองได้ ณ บ้านเลขที่ 235/2 ซอย 1 ถนนสุขุโขทัย แขวงดุสิต เขตดุสิต กรุงเทพมหานคร

ทั้งนี้ เจ้าหน้าที่ฯ ได้ให้คำแนะนำ ประชาสัมพันธ์ และกำชับให้นายจ้างและแรงงานต่างด้าวปฏิบัติตามกฎหมายอย่างเคร่งครัด เพื่อให้เป็นไปตามพระราชกำหนด การบริหารจัดการการทำงานของคนต่างด้าว พ.ศ. 2560 และที่แก้ไขเพิ่มเติม



ภาพกิจกรรม



นางอรนงค์ ขวัญนาถ ผู้อำนวยการสำนักงานจัดหางานกรุงเทพมหานครพื้นที่ 8 มอบหมายเจ้าหน้าที่ฯ เข้าร่วมการประชุมเขตสัมพันธวงศ์ ครั้งที่ 3/2569 โดยมีนายนาเดช จันทรแก้ว ผู้อำนวยการเขตสัมพันธวงศ์เป็นประธานการประชุม ณ ห้องประชุมโรงเรียนวัดจักรวรรดิ แขวงจักรวรรดิ เขตสัมพันธวงศ์ กรุงเทพมหานคร

ทั้งนี้เจ้าหน้าที่ฯ ได้ประชาสัมพันธ์การทำงานผ่านระบบ “ไทยมีงานทำ” และการป้องกันการหลอกลวงและการลักลอบไปทำงานต่างประเทศ การสำรวจความต้องการจ้างผู้หนีภัยการสู้รบจากเมียนมา การเปิดรับสมัครคัดเลือกผู้ฝึกงานเทคนิคคนไทยไปฝึกงาน ณ ประเทศญี่ปุ่น ผ่านองค์กร IM Japan และเงื่อนไขการสมัครกองทุนผู้รับงานไปทำที่บ้านให้กับนายจ้าง/สถานประกอบการ ผู้นำชุมชน และผู้เข้าร่วมประชุมทราบ



สาระน่ารู้

เปิดแผนโจร หลอกลงทุน

มีอาชีพสร้างเพอปลอม

สอนลงทุน
สอนเทรด



คุยทาง Line

โน้มน้าวให้ร่วมลงทุน



ชวนเข้ากลุ่มลงทุน

เข้าร่วมกลุ่มลงทุนลวง

ให้สมัคร Exchange

หลอกให้ลงทะเบียน
Binance/Bitkub
หรืออื่น ๆ
(แต่ไม่สำเร็จ)



เมื่อเหยื่อติดกับ

ให้โอนเงินเข้าบัญชีบุคคล
หรือนิติบุคคล (ทำบริษัทปลอมขึ้นมา)
อ้างเพื่อเปลี่ยนสกุลเงิน



หลอกให้คลิกลิงก์ลงทะเบียน
อ้างซื้อหุ้นต่างประเทศ (อเมริกา)

ให้โอนเงินเพิ่มเรื่อยๆ ๆ
อ้างเพิ่มเงินลงทุน



กว่าจะรู้ตัว
ก็โอนเงินไปจำนวนมาก



ไม่เชื่อ ไม่รับ ไม่โอน

สอบถาม โทร. 1441 ศูนย์ AOC

แจ้งความออนไลน์

www.thaipoliceonline.go.th เท่านั้น



สำนักงานตำรวจแห่งชาติ

เมษายน 2569



สาระน่ารู้

กฎหมายน่ารู้

เตือนใจผู้ที่ถ่ายคลิปหรือภาพผู้อื่นเผยแพร่ในโซเชียล



ห้ามเผยแพร่ภาพหรือคลิป
ผู้อื่นโดยไม่ได้รับอนุญาต



อับอาย

เสียหาย

ละเมิด

ละเมิดสิทธิ



อาจเข้าข่ายละเมิด
สิทธิส่วนบุคคล



เสี่ยงผิดกฎหมาย
มีโทษทั้งจำและปรับ





สาระน่ารู้



กระทรวงยุติธรรม แนะนำกฎหมายน่ารู้

การเผาหญ้า เผาขยะ มีความผิดทั้งจำ ทั้งปรับ

กฎหมายน่ารู้

การเผาหญ้า หรือเผาขยะ
แม้จะเผาในที่ของตนเอง
หากก่อให้เกิดเหตุรำคาญ
เข้าข่ายผิดกฎหมาย



เจ้าพนักงานในท้องถิ่น



เจ้าพนักงานท้องถิ่นมีอำนาจสั่งให้หยุดเผาได้

ความผิด

“ฝ่าฝืนคำสั่ง”
จำคุกไม่เกิน **3** เดือน
ปรับไม่เกิน **25,000** บาท
หรือทั้งจำทั้งปรับ

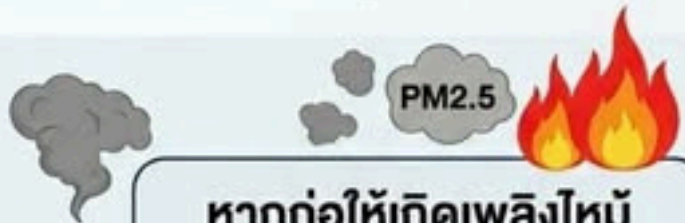

หากก่อให้เกิดเพลิงไหม้
อันตรายต่อผู้อื่น
จำคุกไม่เกิน **7** ปี
ปรับไม่เกิน **140,000** บาท



สาระน่ารู้

คนใช้สิทธิบัตรทองต้องรู้ เดินทางต่างถิ่น หากเจ็บป่วยระหว่างเดินทาง ต้องทำอะไร



ตรวจสอบสิทธิ



ผู้มีสิทธิหลักประกันสุขภาพแห่งชาติ (สิทธิบัตรทอง หรือ 30 บาท) จะมีสถานพยาบาลประจำตัวจากการลงทะเบียนเลือก ซึ่งจะอยู่ใกล้กับที่พักอาศัย เพื่อความสะดวกในการเข้ารับ

เจ็บป่วยต่างถิ่น
ไม่ต้องกังวล!
ใช้บัตรประชาชน
แจ้งใช้สิทธิบัตรทอง
ไม่เสียค่าใช้จ่าย
ดังนี้

เจ็บป่วยเล็กน้อย เจ็บป่วยทั่วไป

เดินทางไปต่างถิ่น มีความจำเป็นต้องเข้ารับการรักษา เช่น ความดันโลหิตขึ้นสูง ปวดศีรษะมาก ท้องเสียรุนแรง ไข้หวัด ปวดท้อง เคืองตา กำเผลดอเนือง ตัดไหม หรือยาหมด (ต้องกินยาต่อเนื่องแต่ยาหมดระหว่างเดินทางไปต่างพื้นที่มาขอรับยาได้) ฯลฯ

เข้ารับได้ที่หน่วยบริการปฐมภูมิทุกแห่งด้วยสิทธิ 30 บาทรักษาทุกที่ เจ็บป่วยเล็กน้อย เลือกได้ใกล้บ้าน ได้แก่

- รพ.สต. สถานีอนามัย ศูนย์สุขภาพชุมชน รพ.ประจำอำเภอ/จังหวัด

กรุงเทพมหานคร ได้แก่ ศูนย์บริการสาธารณสุข คลินิกชุมชนอบอุ่น



ร้านยาคุณภาพ คลินิกเวชกรรมชุมชนอบอุ่น
คลินิกพยาบาลชุมชนอบอุ่น

ดูสัญญาสิทธิบัตร 30 บาทรักษาทุกที่ติดต่อหน้าร้าน

หรือดูรายชื่อร้านยา-คลินิกที่เข้าร่วม



เจ็บป่วย 42 อาการ
พบหมอออนไลน์
ผ่านแอปพลิเคชัน
รอรับยาจัดส่งถึงบ้าน



แอดไลน์ ไลน์ @clicknic



แอดไลน์ ไลน์ @mordeeapp

เจ็บป่วยฉุกเฉิน แต่ไม่วิกฤติถึงแก่ชีวิต

อุบัติเหตุทั่วไป เจ็บป่วยฉุกเฉิน เข้ารักษา
ได้ที่ โรงพยาบาลรัฐที่ใกล้ที่สุด หรือ
โรงพยาบาลเอกชนที่เข้าร่วมกับ สปสช.

เจ็บป่วยฉุกเฉินวิกฤติ ถึงแก่ชีวิต

ใช้สิทธิ UCEP เจ็บป่วย
ฉุกเฉินวิกฤติ มีสิทธิทุกที่

เข้ารับได้ใน โรงพยาบาลทุกแห่งที่ใกล้ที่สุด
ไม่ว่าจะเป็นรัฐหรือเอกชน ไม่เสียค่าใช้จ่าย
ผู้ป่วยจะได้รับการรักษาจนพ้นวิกฤติและ
สามารถเคลื่อนย้ายได้อย่างปลอดภัย
โดยเมื่อพ้น 72 ชั่วโมง จะส่งรักษาต่อที่
หน่วยบริการประจำ

กรณีเจ็บป่วยฉุกเฉิน
โทร. สายด่วน 1669 ได้ทั่วประเทศ

สอบถามเพิ่มเติม

สายด่วน สปสช. โทร. 1330
ไลน์ สปสช. (ไลน์ไอดี @nhso)
สำนักงานหลักประกันสุขภาพแห่งชาติ
สุภาพแห่งชาติ



• จัดทำวันที่ 10 เมษายน 2569



สาระน่ารู้



แจ้งเตือนคนไทย

อย่าลักลอบนำกัญชาและยาเสพติดไปต่างประเทศ

การครอบครอง/พกพา/ขนยาเสพติดมีโทษทั้งในราชอาณาจักรและต่างประเทศ
ทั้งนี้ การครอบครองกัญชา (ดอก) ที่ไม่มีใบสิ่งจ่ายสมุนไพรควบคุม (กัญชา)
มีความผิดในประเทศไทย และกัญชา (ก้าน/ใบ/ดอก) ยังคงเป็นยาเสพติดในหลาย ๆ ประเทศ
โดยเฉพาะส่วนที่เป็นสารสกัดน้ำมันที่มีค่า Tetrahydrocannabinol (THC) เกินกว่า 0.2%

**ประกาศกระทรวงสาธารณสุข
ของ สมุนไพรควบคุม (กัญชา) พ.ศ. 2568**



การครอบครองกัญชา (ดอก) ที่ไม่มีใบสิ่งจ่ายสมุนไพรควบคุม (กัญชา) มีความผิดตาม
พ.ร.บ. คุ้มครองและส่งเสริมภูมิปัญญาการแพทย์แผนไทย พ.ศ. 2542
มาตรา 78

- จำคุกไม่เกิน 1 ปี
- ปรับไม่เกิน 20,000 บาท หรือทั้งจำทั้งปรับ

**การครอบครอง/พกพา/
ขนสารสกัดน้ำมันกัญชา
ที่มีปริมาณ THC เกินกว่า 0.2**

การลักลอบนำกัญชา (ดอก) ออกนอกประเทศ มีความผิดตาม
พ.ร.บ. ศุลกากร พ.ศ. 2560

- มาตรา 242
- มาตรา 244

- จำคุกไม่เกิน 10 ปี
- ปรับไม่เกิน 4 เท่าของราคารวมอากร
- ทั้งจำทั้งปรับ
- จำคุกไม่เกิน 10 ปี
- ปรับไม่เกิน 500,000 บาท หรือ
- ทั้งจำทั้งปรับ

มีความผิดตามประมวลกฎหมายยาเสพติด
มาตรา 148 วรรคหนึ่ง

- จำคุกไม่เกิน 5 ปี
- ปรับไม่เกิน 500,000 บาท

มาตรา 148 วรรคสอง
(เพื่อการค้า/แพร่กระจายในประชาชน ฯลฯ)

- จำคุก 1 ปี - 15 ปี
- ปรับตั้งแต่ 100,000 - 500,000



**กัญชา (ก้าน/ใบ/ดอก) ยังคงเป็นยาเสพติดมีโทษประหารและจำคุกตลอดชีวิต ในหลาย ๆ ประเทศ
ฉะนั้น อย่าลักลอบนำกัญชาไปต่างประเทศ ทั้งนี้ ไม่ควรรับฝาก/รับจ้างขนกระเป๋า/สัมภาระ และพัสดุติด**



ที่ปรึกษา

นางอรนงค์ ขวัญนาค

ผู้อำนวยการสำนักงานจัดหางานกรุงเทพมหานครพื้นที่ 8

คณะผู้จัดทำ

นายพงษ์ศักดิ์ รื่นประเสริฐ

นางสาวสุพรรณนิภา ใจใหญ่

นายสุภาวัฒน์ เกื้อหนุน

นางสาวพจณี วงศ์คำ

นางสาวจิตรลดา จุลสม

นายพรเทพ บำเรอสุข

หัวหน้าฝ่ายส่งเสริมการมีงานทำ

หัวหน้าฝ่ายควบคุมการทำงานของคนต่างด้าว

หัวหน้าฝ่ายตรวจและคุ้มครองแรงงาน

หัวหน้าฝ่ายบริหารทั่วไป

นักวิชาการแรงงาน (ด้านจิตวิทยาการแนะแนว)

นักวิชาการคอมพิวเตอร์

ช่องทางการติดต่อ

สำนักงานจัดหางานกรุงเทพมหานครพื้นที่ 8

อาคารพลับพลาไชย ชั้น 6 ซอยธนาคารกรุงเทพ ถนนเสือป่า แขวงป้อมปราบ
เขตป้อมปราบศัตรูพ่าย กรุงเทพฯ ๑๐๑๐๐



<https://www.doe.go.th/prd/ar8>



ar8@doe.go.th



สำนักงานจัดหางานกรุงเทพมหานครพื้นที่ 8



[@doe.ar.8](https://www.tiktok.com/@doe.ar.8)



02-2217306 , 02-2217312-3 , 02-2217315 , 02-2217316