



# สงกรานต์

ข่าวสารตลาดแรงงาน  
จังหวัดเลย

ฉบับที่ 4/2569  
เดือนเมษายน 2569

สำนักงานจัดหางานจังหวัดเลย

ศาลากลางจังหวัดเลย หลังเก่า ชั้น 2  
ตำบลกุดป่อง อำเภอเมือง จังหวัดเลย

0 4281 2594

"คนไทย ต้องมีงานทำ"



# สารบัญ

## ข่าวสารตลาดแรงงาน



- การให้บริการจัดหางานในประเทศ
- การบริการผู้ประกันตนกรณีว่างงาน

1  
2

- การไปทำงานต่างประเทศ
- สถานการณ์มีงานทำในต่างประเทศ

3  
4

- การทำงานของคนต่างด้าว
- ข่าวประชาสัมพันธ์

5-8  
9-17

- ตำแหน่งงานว่าง
- ภาพกิจกรรมสำคัญ

18-21  
22-31

- คณะผู้จัดทำ

32



# การให้บริการจัดหางานในประเทศ ประจำเดือน เมษายน 2569

## ผู้สมัครงาน

2569 246 อัตรา

2568 262 อัตรา

## ความต้องการแรงงาน

2569 265 อัตรา

2568 585 อัตรา

## การบรรจุงาน

2569 206 อัตรา

2568 207 อัตรา

## ความต้องการของแรงงาน

### ประเภทอุตสาหกรรม

- |                                   |           |
|-----------------------------------|-----------|
| 1. การขายส่ง/<br>ปลีกยานยนต์      | 188 อัตรา |
| 2. ที่พักและบริการ                | 31 อัตรา  |
| 3. การผลิต                        | 21 อัตรา  |
| 4. การขนส่ง                       | 20 อัตรา  |
| 5. สุขภาพ<br>และการสังคมสงเคราะห์ | 5 อัตรา   |

### อาชีพ

- |  |           |
|--|-----------|
| 1. อาชีพงานพื้นฐาน                             | 159 อัตรา |
| 2. ช่างเทคนิค<br>และผู้ปฏิบัติงานที่เกี่ยวข้อง | 62 อัตรา  |
| 3. เสมียนเจ้าหน้าที่                           | 30 อัตรา  |
| 4. พนักงานบริการ                               | 10 อัตรา  |
| 5. อื่นๆ                                       | 4 อัตรา   |

### วุฒิการศึกษา

- |               |           |
|---------------|-----------|
| 1. มัธยมศึกษา | 197 อัตรา |
| 2. ปริญญาตรี  | 15 อัตรา  |
| 3. ปวส.       | 15 อัตรา  |
| 4. ปวช.       | 15 อัตรา  |
| 5. อนุปริญญา  | 13 อัตรา  |
| 6. ประถมศึกษา | 10 อัตรา  |

## ผู้สมัคร

### อาชีพ

- |                          |       |
|--------------------------|-------|
| 1. ช่างเทคนิค            | 94 คน |
| 2. อาชีพพื้นฐาน          | 92 คน |
| 3. เสมียน                | 51 คน |
| 4. ผู้ปฏิบัติงานในโรงงาน | 2 คน  |
| 5. อื่นๆ                 | 7 คน  |

### วุฒิการศึกษา

- |               |        |
|---------------|--------|
| 1. มัธยมศึกษา | 179 คน |
| 2. ปริญญาตรี  | 61 คน  |
| 3. ประถมศึกษา | 5 คน   |
| 4. ปวส.       | 1 คน   |
| 5. อนุปริญญา  | - คน   |
| 6. ประถมศึกษา | - คน   |

## บรรจุงาน

### ประเภทอุตสาหกรรม

- |                               |        |
|-------------------------------|--------|
| 1. การขายส่ง/ปลีกยานยนต์      | 115 คน |
| 2. การผลิต                    | 38 คน  |
| 3. ที่พักโรงแรม               | 31 คน  |
| 4. ขนส่งและสถานที่เก็บสินค้า  | 18 คน  |
| 5. สุขภาพและการสังคมสงเคราะห์ | 4 คน   |

### อาชีพ

- |                       |       |
|-----------------------|-------|
| 1. อาชีพพื้นฐาน       | 79 คน |
| 2. ช่างเทคนิค         | 76 คน |
| 3. เสมียน/เจ้าหน้าที่ | 47 คน |
| 4. ประกอบอาชีพต่างๆ   | 4 คน  |
| 5. อื่นๆ              | - คน  |

### วุฒิการศึกษา

- |               |        |
|---------------|--------|
| 1. มัธยมศึกษา | 151 คน |
| 2. ปริญญาตรี  | 52 คน  |
| 3. ประถมศึกษา | 3 คน   |
| 4. ปวช.       | - คน   |
| 5. อนุปริญญา  | - คน   |
| 6. ประถมศึกษา | - คน   |



# การให้บริการผู้ประกันตน กรณีว่างงาน

ณ สำนักงานจัดหางานจังหวัดเลย

## ประจำเดือน เมษายน

เลิกจ้างในจังหวัดเลย - คน

เลิกจ้างจากต่างจังหวัด 8 คน



ขึ้นทะเบียนว่างงาน

ถูกเลิกจ้าง

ลาออก

2569

271

คน

2569

8

คน

2569

263

คน

2568

346

คน

2568

14

คน

2568

332

คน



21.68%



42.86%



20.78%

## รายงานตัวกรณีว่างงาน

รายงานตัว 1,022 คน



526 คน



496 คน

## ผู้ประกันตนกรณีว่างงาน (ต่างชาติ)

ขึ้นทะเบียน 0 คน

ถูกเลิกจ้าง - คน

ลาออก - คน

เพศ -

สัญชาติ -

รายงานตัว 1 คน

เพศหญิง - คน

เพศชาย 1 คน



“รวมผู้ใช้บริการทั้งหมด

จำนวน 1,294 คน



# การกลับไปทำงานต่างประเทศ

แรงงานไทยในจังหวัดเลยที่ได้รับอนุญาตให้เดินทางไปทำงานต่างประเทศ



## คนหางาน ลงทะเบียน

**ประจำเดือน  
เมษายน 2569**

**แจ้งความประสงค์ไปทำงาน  
ต่างประเทศ จำแนกภูมิการศึกษา**

**รวมทั้งสิ้น 2 คน**

|   |                         |          |   |           |          |
|---|-------------------------|----------|---|-----------|----------|
| 1 | มัธยมศึกษา              | 2  - = 2 | 3 | ปริญญาตรี | -  - = 0 |
| 2 | ปวช./ปวส./<br>อนุปริญญา | -  - = 0 | 4 | ปริญญาโท  | -  - = 0 |

## ประเทศ

**ที่คนหางานลงทะเบียน  
แจ้งความประสงค์ไปทำงาน มากที่สุด**

**รวมทั้งสิ้น 2 คน**

|   |           |      |   |         |      |
|---|-----------|------|---|---------|------|
| 1 | อิสราเอล  | - คน | 4 | ญี่ปุ่น | - คน |
| 2 | เกาหลีใต้ | - คน | 5 | อื่นๆ   | - คน |
| 3 | ไต้หวัน   | 2 คน |   |         |      |

## ตำแหน่งงาน



**ที่คนหางานลงทะเบียน  
แจ้งความประสงค์ไปทำงาน มากที่สุด**

**รวมทั้งสิ้น 2 คน**

|   |            |      |   |            |      |
|---|------------|------|---|------------|------|
| 1 | เกษตรกร    | - คน | 4 | พจน.โรงงาน | - คน |
| 2 | ช่างเชื่อม | 2 คน | 5 | อื่นๆ      | - คน |
| 3 | ก๊วก       | - คน |   |            |      |

## ประเทศ

**ที่คนหางานเดินทางไปทำงาน  
มากที่สุด**

**รวมทั้งสิ้น 11 คน**

|   |          |      |   |          |      |
|---|----------|------|---|----------|------|
| 1 | ไต้หวัน  | 1 คน | 4 | ญี่ปุ่น  | 1 คน |
| 2 | เกาหลี   | 2 คน | 5 | สิงคโปร์ | - คน |
| 3 | อิสราเอล | - คน | 6 | อื่นๆ    | 7 คน |

## ตำแหน่งงาน



**ที่คนหางานเดินทางไปทำงาน  
มากที่สุด**

**รวมทั้งสิ้น 11 คน**

|   |               |      |   |          |      |
|---|---------------|------|---|----------|------|
| 1 | อุตสาหกรรม    | 3 คน | 4 | ก่อสร้าง | 3 คน |
| 2 | พนักงานทั่วไป | - คน | 5 | กรรมกร   | - คน |
| 3 | เกษตรกร       | 5 คน | 6 | ก๊วก     | - คน |

# การไปทำงานต่างประเทศ



แรงงานไทยในจังหวัดเลยที่ได้รับอนุญาตให้เดินทางไปทำงานต่างประเทศ

## ประจำเดือน เมษายน 2569



คนหางานลงทะเบียน แจ้งความประสงค์ไปทำงานต่างประเทศ



2 คน



- คน = 2 คน

แจ้งเดินทาง (Re-Entry) เดินทางกลับไปทำงานต่างประเทศ



6 คน



- คน = 6 คน

คนหางานไปทำงานต่างประเทศด้วยตนเอง



5 คน



- คน = 5 คน



### แยก อำเภอ

### การไปทำงานต่างประเทศจังหวัดเลย

แรงงานไทยไปทำงานต่างประเทศของจังหวัดเลย

สถานการณ์  
การมีงานทำ

เมืองเลย

จำนวน 2 คน

วังสะพุง

จำนวน 1 คน

เขียงคาน

จำนวน 0 คน

ด่านซ้าย

จำนวน 2 คน

ท่าลี่

จำนวน - คน

นาด้วง

จำนวน - คน

ปากชม

จำนวน - คน

นาแห้ว

จำนวน - คน

ภูกระดึง

จำนวน 5 คน

ภูเรือ

จำนวน - คน

ภูหลวง

จำนวน - คน

ผาขาว

จำนวน - คน

เอราวัณ

จำนวน 1 คน

หนองหิน

จำนวน - คน

รวมทั้งสิ้น 11 คน



# สถานการณ์การทำงานของคนต่างด้าว

ข้อมูล ณ 25 เมษายน 2569

คนต่างด้าวจดทะเบียนและขออนุญาตทำงาน  
ในจังหวัดเลย  
รวมทั้งสิ้น 3,630 คน

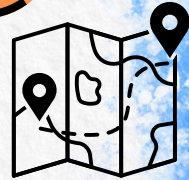

คนต่างด้าว  
ประเภทชั่วคราว  
มาตรา 59   
จำนวน 108 คน

คนต่างด้าว  
ประเภท BOI  
มาตรา 62   
จำนวน 0 คน

คนต่างด้าว  
บุคคลบนพื้นที่สูง  
มาตรา 63/1   
จำนวน 58 คน



คนต่างด้าว 4 สัญชาติ  
(เมียนมา ลาว กัมพูชาและเวียดนาม)  
คนต่างด้าว  
จำนวน 3,464 คน

ตามมติ ครม.  
ใบอนุญาตการทำงานสิ้นสุด  
วันที่ 13 ก.พ. 70  
สัญชาติ เมียนมา  
รวมทั้งสิ้น 308 คน

มติ ครม. 24 ก.ย. 67  
รวมทั้งสิ้น 309 คน  
มติ ครม. 24 ก.ย. 67  
สัญชาติ กัมพูชา  
รวมทั้งสิ้น 43 คน  
มติ ครม. 2 ธ.ค. 68  
รวมทั้งสิ้น 11 คน  
มติ ครม. 11 พ.ย. 68  
รวมทั้งสิ้น 232 คน

นำเข้า MOU  
จำนวน 2,561 คน



# ข้อมูลนายจ้างและแรงงานต่างด้าว 4 สัญชาติ (กัมพูชา เมียนมา ลาว และเวียดนาม) ที่ได้รับอนุญาตทำงานในจังหวัดเลย



จำแนกเป็นอำเภอจำนวนนายจ้าง/สถานประกอบการ ที่จ้างแรงงานต่างด้าว 4 สัญชาติ(กัมพูชา เมียนมา ลาวและเวียดนาม) รวม = 1,282 แห่ง

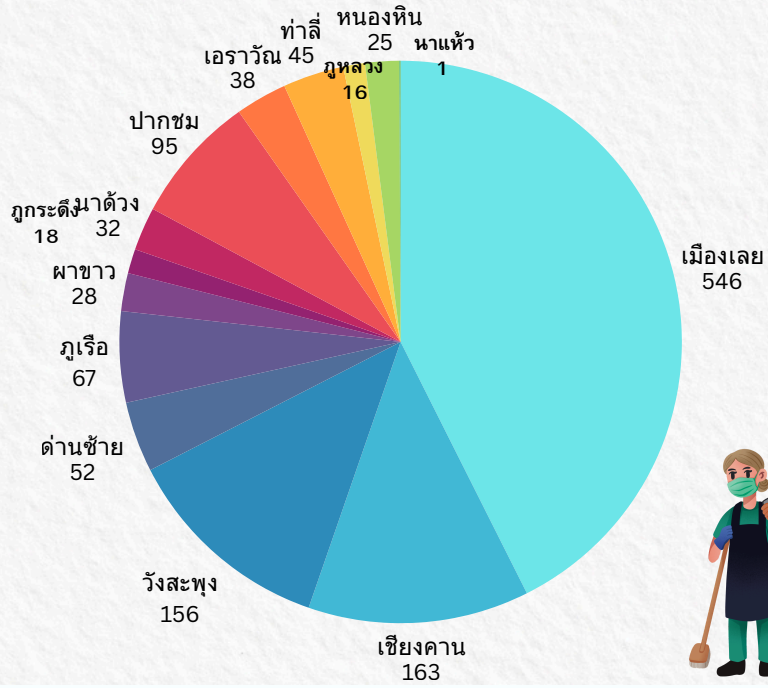

จำแนกเป็นอำเภอ ตามแรงงานต่างด้าว 4 สัญชาติ (กัมพูชา เมียนมา ลาวและเวียดนาม) รวม = 3,464 ราย

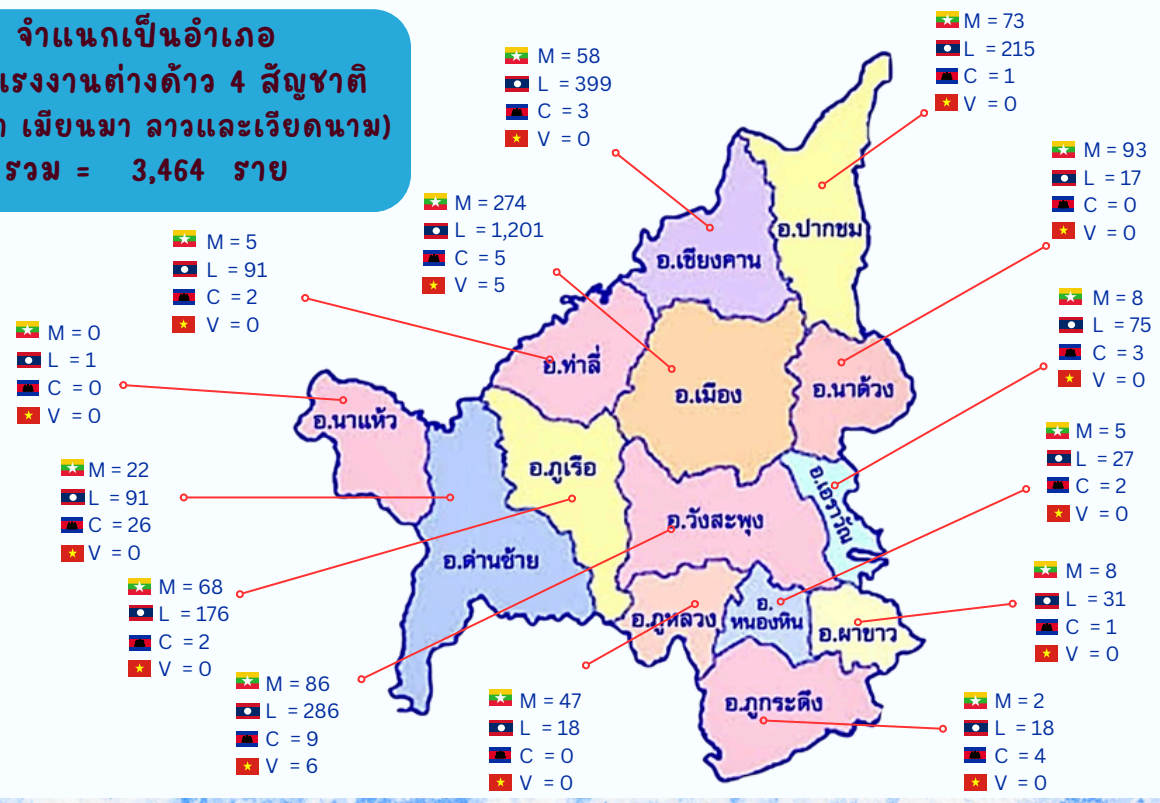



# ข้อมูลนายจ้างและแรงงานต่างด้าว 4 สัญชาติ (กัมพูชา เมียนมา ลาว และเวียดนาม) ที่ได้รับอนุญาตทำงานในจังหวัดเลย



## ประเภทกิจการ



# 5 อันดับ

1

เกษตร  
นายจ้าง 418 คน  
คนต่างด้าว 878 คน

2

ก่อสร้าง  
นายจ้าง 146 คน  
คนต่างด้าว 765 คน

3

จำหน่ายอาหารและเครื่องดื่ม  
นายจ้าง 220 คน  
คนต่างด้าว 561 คน

4

การให้บริการต่างๆ  
นายจ้าง 78 คน  
คนต่างด้าว 311 คน

5

ค้าส่ง/ค้าปลีก แผลงลอย  
นายจ้าง 124 คน  
คนต่างด้าว 276 คน



1  
ลาว



สัญชาติ

2,646

2  
เมียนมา



749

3  
กัมพูชา



58

4  
เวียดนาม



11

รวม  
3,464



# ข้อมูลคนต่างด้าวสัญชาติอื่นๆ

## ที่ได้รับอนุญาตให้ทำงาน (เมษายน 2569)

( ม.59, ม.62, ม.63/1)

ประเภทชั่วคราว ตามมาตรา 59, 67, 69 จำนวน 108 คน

ประเภทส่งเสริมการลงทุน ตามมาตรา 62 จำนวน 0 คน

ประเภทชนกลุ่มน้อย ตามมาตรา 63/1 จำนวน 58 คน



จำนวน 78 คน



จำนวน 88 คน

รวมทั้งสิ้น  
166 คน

### จำนวนคนต่างด้าว จำแนกตามสัญชาติ

|                 |       |
|-----------------|-------|
| 1. ฟิลิปปินส์   | 66 คน |
| 2. อเมริกา      | 1 คน  |
| 3. จีน          | 9 คน  |
| 4. อังกฤษ       | 10 คน |
| 5. กานา         | 6 คน  |
| 6. ออสเตรเลีย   | 2 คน  |
| 7. ไต้หวัน      | 1 คน  |
| 8. ไนจีเรีย     | 1 คน  |
| 9. สัญชาติอื่นๆ | 70 คน |

รวม 166 คน

### จำนวนคนต่างด้าว จำแนกตามอำเภอ

|              |       |
|--------------|-------|
| 1. เชียงคาน  | 21 คน |
| 2. ต่านชัย   | 3 คน  |
| 3. นาด้วง    | 2 คน  |
| 4. ปากชม     | 4 คน  |
| 5. ผาขาว     | 1 คน  |
| 6. ภูกระดึง  | 1 คน  |
| 7. ภูเรือ    | 4 คน  |
| 8. ภูหลวง    | 3 คน  |
| 9. เมืองเลย  | 93 คน |
| 10. วังสะพุง | 28 คน |
| 11. หนองหิน  | 1 คน  |
| 12. เอราริณ  | 2 คน  |
| 13. ท่าลี่   | 3 คน  |

รวม 166 คน

### จำนวนคนต่างด้าว จำแนกตามตำแหน่งงาน

|                       |       |
|-----------------------|-------|
| 1. ครู                | 97 คน |
| 2. ประธานกรรมการ      | 2 คน  |
| 3. ผู้จัดการฝ่ายต่างๆ | 9 คน  |
| 4. อื่นๆ              | 58 คน |

รวม 166 คน

### จำนวนคนต่างด้าว จำแนกตามประเภทกิจการ

|                              |       |
|------------------------------|-------|
| • โรงเรียน                   | 97 คน |
| • การให้บริการต่างๆ          | 1 คน  |
| • เหมืองแร่เหมืองหิน         | 2 คน  |
| • ร้านขายอาหารและเครื่องดื่ม | 4 คน  |
| • ต่อเนื่องการเกษตร          | 2 คน  |
| • อื่นๆ                      | 60 คน |

รวม 166 คน



จำนวนสถานประกอบการ  
ทั้งหมด 77 แห่ง

# ข่าวประชาสัมพันธ์

## โทษของยาเสพติด



**“เคนมผง”**  
ยาเสพติดสายพันธุ์ใหม่

มีสารประกอบเกี่ยวกับการประหารชีวิตนิกโท

มีลักษณะเป็นผง สีขาวคล้ายนมผง ราคากรัมละ 500 บาท

วิธีการเสพ ใช้การสูดดม

ใช้สูตรผสมยาเสพติด 4 ตัว

- เฮโรอีน**

ตัวยาอันตรายที่สุดคือ เฮโรอีน มีโอกาสเสี่ยงเกิดอาการไอเวอร์โดสจนถึงขั้นเสียชีวิตได้มากที่สุด
- ไอซ์**
- เคตาซีน**
- ยานอนหลับ โรเซ่**

ชื่อเต็ม โคลนาซีแพม

ยานอนหลับชนิดนี้เป็นวัตถุออกฤทธิ์ต่อจิตประสาทประเภท 4 ลำดับที่ 11 ราคายาขายเม็ดละ 3-5 บาท

ที่มา : mgronline.com



ผู้เสพจะมีอาการ : มึนเมาเหมือนคนเมาเหล้า และจะมีอาการสะลึมสะลือ โดยอาการที่อันตรายที่สุดคืออาการปากเขียวคล้ำ และมีเลือดออกทางจมูก

# ข่าวประชาสัมพันธ์

## โทษของยาเสพติด



ยาเสพติด  
ภัยร้ายใกล้ตัว

# ไอซ์

**ไอซ์**  
เป็นสารสังเคราะห์กลุ่มแอมเฟตามีน  
เหมือนกับยาบ้า  
แต่รุนแรงมากกว่า 5 เท่า

### ฤทธิ์ของไอซ์

ทำให้ร่างกายหลั่งสารโดพามีน (สารสร้างความสุข) ออกมาจำนวนมาก ทำให้การทำงานสมองผิดปกติ มีความต้องการเสพเพิ่มมากขึ้น

### เลิกยาก ตาย

อันตรายถึง

มีอาการหวาดระแวง  
ร่างกายทรุดโทรม  
เกิดแผลพุพองตามตัว ไบหน้า  
ปากเหม็น ฟันผุ ดูแก่กว่าวัย  
หัวใจเต้นเร็ว ความดันเลือดสูง  
ไปจนถึงช็อก หมดสติ  
และอาจถึงตาย

ไอซ์ **รุนแรง** กว่าที่คิด..  
วัยทำงานป้องกันได้

พบเห็นหรือต้องการแจ้งเบาะแสยาเสพติด  
**1386**

สำนักงานคณะกรรมการป้องกันและปราบปรามยาเสพติด

# ข่าวประชาสัมพันธ์



## โทษของยาเสพติด



**ยาเสพติดทำให้ผู้เสพขาดสติ  
ครอบครัวและบุคคลใกล้ชิดต้องระมัดระวัง**

“ยาและสารเสพติดทำลายสมองส่วนคิด ส่งผลให้สมองส่วนอยาก  
อยู่เหนือสมองส่วนคิด ทำให้ผู้เสพพฤติกรรมก้าวร้าว  
หงุดหงิด เกิดอาการทางจิตประสาท ไม่สามารถควบคุมตัวเองได้”

**ข้อแนะนำสำหรับผู้ปกครองหรือบุคคลใกล้ชิด**



พูดคุยถึงอันตราย  
และผลที่เกิดจากการใช้ยา

ระมัดระวังตนเอง

หมั่นสังเกต  
พฤติกรรมผู้เสพ

ปรึกษาหน่วยงานที่เกี่ยวข้อง  
เพื่อหาทางช่วยเหลือ

พาไปปรึกษาแพทย์  
เพื่อเข้าสู่กระบวนการบำบัดรักษา

ปรึกษาปัญหาเรื่องยาและสารเสพติดได้ที่ **สายด่วนยาเสพติด 1165**

สถาบันบำบัดรักษาและฟื้นฟูผู้ติดยาเสพติดแห่งชาติบรมราชชนนี  
ติดตามข้อมูลข่าวสารเพิ่มเติมที่ [www.pmnidat.go.th](http://www.pmnidat.go.th)



PMNIDAT



# ข่าวประชาสัมพันธ์



กรมการจัดหางาน

โดย กองบริหารแรงงานไทยไปต่างประเทศ

เปิดรับสมัครผู้ที่สนใจเข้าร่วม  
การอบรมภาษาญี่ปุ่น 



โครงการ ฝึกอบรมเตรียมความพร้อมการอ่าน  
และการเขียนภาษาญี่ปุ่นระดับพื้นฐาน



- สำหรับผู้ที่มีความต้องการ เพศชาย/เพศหญิง อายุ 18-30 ปี  
ไปฝึกปฏิบัติงานเทคนิคในประเทศญี่ปุ่น
- อบรมภาษาญี่ปุ่น การอ่านและการเขียน  
ระดับพื้นฐาน เป็นเวลา 4 วัน
- หนังสือ ที่พัก อาหาร อาหารว่าง

FREE

ฟรี



**รุ่นที่ 6** อบรมระหว่างวันที่ 25-28 เมษายน 2569

ณ ศูนย์ทดสอบฝีมือคนหางานเพื่อไปทำงานต่างประเทศ  
มหาวิทยาลัยเซนต์อีส์กบังกอก (SBU Skill Testing Center)  
ตำบลบางพลีใหญ่ อำเภอบางพลี จังหวัดสมุทรปราการ

สนใจเข้าร่วมโครงการ เข้ากลุ่มไลน์  
LINE ตาม QR Code >>>>>

สอบถามข้อมูลเพิ่มเติม

02-245-1021 02-245-9428

ในวันและเวลาราชการ



ฝ่ายจัดส่งไปทำงานประเทศญี่ปุ่น  
Forward Together



 IMthailand



# ข่าว ประชาสัมพันธ์



## คำเตือนคนไทยในอิสราเอล

ขณะนี้ทางการอิสราเอลประกาศ  
**ปิดน่านฟ้าจนถึงวันที่ 16 เมษายน 2569**  
มีเฉพาะสายการบินของอิสราเอล EL AL และ ARKIA เท่านั้น  
ที่ทำการบินไปยังไทย ซึ่งมีใช้เที่ยวบินปกติ

- ขอให้ชะลอการซื้อตั๋วเครื่องบินทุกสายการบินที่เดินทางออกจากอิสราเอล ไม่ว่าจะเป็นสายการบินอิสราเอลหรือสายการบินต่างชาติ ทุกสาย ทั้งการซื้อผ่านเว็บไซต์สายการบินโดยตรง หรือผ่านเว็บไซต์ตัวแทนจองที่พักและตัวเครื่องบินต่าง ๆ
- หากได้ซื้อตั๋วเครื่องบินแล้ว และถูกยกเลิกหรือเลื่อนเที่ยวบิน อาจขอเงินคืน หรือรอเที่ยวบินถัดไปเมื่อมีประกาศปิดน่านฟ้า

หากมีความจำเป็นอย่างเร่งด่วนต้องเดินทางออกจากอิสราเอล สถานทูตจะช่วยอำนวยความสะดวกให้เดินทางออกผ่านจอร์แดน โดยท่านเป็นผู้รับผิดชอบค่าใช้จ่าย ซึ่งอาจมีราคาสูงมาก กรุณาแจ้งความประสงค์โดยส่งข้อความทาง WHATSAPP ที่ +972 54 5501141 ทั้งนี้ สถานทูตจะพิจารณาตามลำดับคำขอ

**กรุณาช่วยแชร์คำเตือนนี้ให้คนไทยในอิสราเอลทุกคนรับทราบ**

สถานเอกอัครราชทูต ณ กรุงเทลอาวีฟ





# ข่าว ประชาสัมพันธ์

**5 วิธีสังเกต เพลกปลอม** ป้องกันถูกหลอกไปทำงานต่าง  
 กรมการจัดหางาน มีวิธีง่าย ๆ ในการสังเกต...  
 คนหางานไปทำงานต่างประเทศผ่านสื่อสังคม...  
 1. **เช็กประวัติและความโปร่งใสของเพจ**  
 ตรวจสอบประวัติการเปลี่ยนชื่อและตำแหน่ง...  
 4. **ค้นหาเบอร์ติดต่อ หรือ**  
 ต้องมีที่ตั้งชัดเจนและโทร...  
 กรมการจัดหางาน

**นายสมชาย-มรกตศรีวรรณ**  
 อธิบดีกรมการจัดหางาน

**แนะนำ 5 วิธี สังเกตเพลกปลอม**  
**ป้องกันถูกหลอกไปทำงานต่างประเทศ**

f กรมการจัดหางาน    TikTok @PRDOE    www.doe.go.th    X @PRDOE\_Official    สายด่วน 1506 กด 2

**ผู้ประสงค์จะไปทำงานต่างประเทศ**  
**สามารถศึกษาข้อมูลเกี่ยวกับประเทศปลายทางได้**  
**จากเว็บไซต์กองบริหารแรงงานไทยไปต่างประเทศ หรือสอบถามเพิ่ม**  
**เติมได้ที่สำนักงานจัดหางานจังหวัด**  
**ทั่วประเทศ สำนักงานจัดหางานกรุงเทพมหานครพื้นที่ 1-10 หรือสาย**  
**ด่วนกระทรวงแรงงาน โทร. 1506 กด 2 กรมการจัดหางาน**



# ข่าว ประชาสัมพันธ์



นายสมชาย มรกตศรีวรรณ  
อธิบดีกรมการจัดหางาน

**กรมการจัดหางาน รับสมัคร ชายไทยสายช่าง  
ทำงานสิงคโปร์ 180 อัตรา**

**สมัครออนไลน์ถึง 15 เม.ย. 69 นี้**



กรมการจัดหางาน



@PRDOE



www.doe.go.th



@PRDOE\_Official



สายด่วน 1506 กด 2

เปิดรับสมัครคนหางานเพื่อไปทำงานในประเทศสิงคโปร์กับนายจ้าง

บริษัท KoK Tong Earthworks & Engineering Pte Ltd

จำนวน 4 ตำแหน่ง 180 อัตรา ได้แก่ ผู้ควบคุมงาน พนักงานขับรถขุดเจาะ ช่างซ่อมรถยนต์

และช่างซ่อมเครื่องจักร โดยอัตราเงินเดือนขึ้นอยู่กับความสามารถและประสบการณ์

เริ่มต้นตั้งแต่ เงินเดือน 884 -1,300 เหรียญสิงคโปร์ หรือประมาณ 21,702-31,915 บาท

ถึง 1,000 - 1,500 เหรียญสิงคโปร์ หรือประมาณ 24,550 - 36,825 บาท (ขึ้นอยู่กับอัตราแลกเปลี่ยน)

สัญญาจ้างมีระยะเวลา 1 ปี ทำงานวันละ 8 ชั่วโมงต่อวัน โบนัส 1.5 เท่า วันหยุดเสาร์อาทิตย์รับ 2 เท่า

ที่พักรฟรี นายจ้างจะจ่ายค่าโดยสารเครื่องบินเที่ยวกลับ เมื่อทำงานสิ้นสุดสัญญาจ้าง มีประกันคุ้มครอง

ตามกฎหมาย ฝึกอบรมฟรีกรณีเรียนเพิ่มทักษะตามกฎหมายกระทรวงแรงงานสิงคโปร์

ผู้สนใจสามารถสมัครทางเว็บไซต์ [toea.doe.go.th](http://toea.doe.go.th)

ได้ตั้งแต่วันที่ - 15 เมษายน 2569 ตลอด 24 ชั่วโมง โดยไม่เว้นวันหยุดราชการ



# ข่าวประชาสัมพันธ์

## ระบบจองคิว เข้าใช้บริการ

จองล่วงหน้า ง่ายในไม่กี่คลิก



## สำนักงานจัดหางานจังหวัดเลย

เปิดให้ผู้รับบริการทุกท่านสามารถจองคิวเพื่อขอรับบริการได้ล่วงหน้า

ที่ <https://qsystem.doe.go.th/LOEI/>

หรือ QR Code





# ข่าว ประชาสัมพันธ์

ติดตามน้องเลย์ก้อ  
แชทบอทไลน์จัดหางานจังหวัดเลย

เป็นเพื่อนกันเถอะ!  
@457rpnbs LINE

เลย์ก้อ

24 HOURS

สำนักงานจัดหางานจังหวัดเลย

บริการใหม่ AI แชทบอทไลน์ มีชื่อว่า "น้องเลย์ก้อ" โดย...สำนักงานจัดหางานจังหวัดเลย เปิดให้บริการแชทบอทตลอด 24 ชั่วโมง สามารถเลือกตามหัวข้อ ที่สนใจ เช่น ตำแหน่งงานว่างจังหวัดเลย งานต่างประเทศ แนะนำอาชีพ งานควบคุมการทำงานของคนต่างด้าว และรับเรื่องร้องทุกข์ ร้องเรียน เป็นต้น





# ตำแหน่งงานว่าง จังหวัดเลย

บจก.คอนเนคท์พลัส โฮมบิลเดอร์



**เปิดรับ  
สมัครงาน**

ตำแหน่ง :

- โฟร์แมน
- วิศวกรคุมงาน
- ที่ปรึกษางานขาย

- บริษัทก่อสร้างบ้านพักอาศัย โรงแรม หอพัก โรงงาน โกดังสินค้า
- จังหวัดเลย นครราชสีมา อุตรดิตถ์ ขอนแก่นหนองคายและบึงกาฬ

☎ 065-4614224 ,099-1742966

📞 ID Line : cnp2455

✉ connectplus.home@gmail.com

📍 132 ถนนาน อ.เมืองเลย จ.เลย

บจก.คอนเนคท์พลัสโฮมบิลเดอร์

เปิดรับสมัครงาน

**ตำแหน่งโฟร์แมน (Foreman)**

คุณสมบัติ

- ✓ เพศชาย อายุ 24-35 ปี
- ✓ มีใบอนุญาตขับรถยนต์
- ✓ วุฒิมัธยมศึกษา ปวส. ขึ้นไป สาขาก่อสร้าง
- ✓ มีประสบการณ์อย่างน้อย 1 ปี
- ✓ สามารถทำงานต่างจังหวัดได้



**สวัสดิการ**

- ชุดยูนิฟอร์ม
- รถยนต์ดูงาน
- ประกันอุบัติเหตุ
- เบี้ยยังชีพ
- ประกันสังคม
- ลาหยุดพักร้อน 7 วัน

สนใจสมัครงานหรือสอบถามเพิ่มเติม โทร 065-4614224



☎ cnp2455

✉ connectplus.home@gmail.com

☎ 099-174-2966

บจก.คอนเนคท์พลัส โฮมบิลเดอร์

เปิดรับสมัครงาน

**ตำแหน่งที่ปรึกษางานขาย**

(Admin & Finance Officer )

คุณสมบัติ

- ✓ ทุกเพศ อายุ 22 ปีขึ้นไป
- ✓ มีใบอนุญาตขับรถยนต์
- ✓ วุฒิมัธยมศึกษา ป.ตรี สาขาทุกสาขา
- ✓ มีประสบการณ์งานขายอย่างน้อย 2 ปี
- ✓ สามารถทำงานต่างจังหวัดได้
- ✓ สามารถให้คำปรึกษางานอสังหาริมทรัพย์ได้อย่างดี



**สวัสดิการ**

- ชุดยูนิฟอร์ม
- ค่าคอมมิชชั่นขาย
- ประกันอุบัติเหตุ
- เบี้ยยังชีพ
- ประกันสังคม
- ลาหยุดพักร้อน 7 วัน

สนใจสมัครงานหรือสอบถามเพิ่มเติม โทร 065-4614224



☎ cnp2455

✉ connectplus.home@gmail.com

☎ 099-174-2966

บจก.คอนเนคท์พลัส โฮมบิลเดอร์

เปิดรับสมัครงาน

**ตำแหน่งเจ้าหน้าที่ธุรการและการเงิน**

(Admin & Finance Office)

คุณสมบัติ

- ✓ ทุกเพศ อายุ 22 ปีขึ้นไป
- ✓ มีใบอนุญาตขับรถยนต์
- ✓ วุฒิมัธยมศึกษา ป.ตรี สาขาทุกสาขา
- ✓ มีประสบการณ์งานขายอย่างน้อย 2 ปี
- ✓ มีความเป็นระเบียบ สะอาด ทำงานเอกสารได้อย่างดี
- ✓ สามารถจัดการงานเอกสารได้เป็นระบบ
- ✓ สื่อสารงานภาครัฐและเอกชนได้ดีเยี่ยม



**สวัสดิการ**

- ชุดยูนิฟอร์ม
- ค่าคอมมิชชั่นขาย
- ประกันอุบัติเหตุ
- เบี้ยยังชีพ
- ประกันสังคม
- ลาหยุดพักร้อน 7 วัน

สนใจสมัครงานหรือสอบถามเพิ่มเติม โทร 065-4614224



☎ cnp2455

✉ connectplus.home@gmail.com

☎ 099-174-2966



# ตำแหน่งงานว่าง จังหวัดเลย

**ณัฐพงษ์ มอเตอร์**

**รับสมัคร  
พนักงานด่วน!! หลายตำแหน่ง** ประจำ **โซนจังหวัดเลย**

**พนักงานเร่งรัดหนี้สิน 2 ตำแหน่ง**

**คุณสมบัติ**

1. เพศชาย อายุ 22-35 ปี (เพศชายผ่านการเกณฑ์ทหารแล้ว)
2. วุฒิการศึกษา ม.6 ขึ้นไป
3. มีประสบการณ์ด้านการติดตามหนี้ จะได้รับพิจารณาเป็นพิเศษ
4. มีทักษะการเจรจาต่อรอง การสื่อสาร และการแก้ปัญหา
5. ทำงานภายใต้ภาวะความกดดันได้ มีความอดทนสูง มีมนุษยสัมพันธ์ที่ดี
6. ซื่อสัตย์ สุจริตต่อหน้าที่ (ไม่เคยมองข้ามคดีความ)
7. ข้าราชการบำนาญไม่ได้มีใบขึ้นชื่อข้าราชการบำนาญ (มีความชำนาญเส้นทางในพื้นที่)

**ฝ่ายบุคคล**

สมัครด้วยตัวเอง หรือ ส่งประวัติมาที่ E-mail : [ntp.hr1989@gmail.com](mailto:ntp.hr1989@gmail.com)  
 Natthapong Motor 042-100350, 080-8277150

## รับสมัคร พนักงาน!

**lh**  
เฉลิมชัยพานิช (เลย)

พนักงานส่งสินค้า 3 ตำแหน่ง

### คุณสมบัติ

- เพศ ชาย อายุไม่เกิน 40 ปี
- สามารถยกสินค้าหนักได้
- ส่งสินค้าในจังหวัดเลย
- ขยัน ซื่อสัตย์
- มาทำงานสม่ำเสมอ
- ทำงานเป็นทีมได้

### สวัสดิการ

- มีวันหยุดตามกฎหมายกำหนด
- ประกันสังคม
- ค่าล่วงเวลา
- โบนัสประจำปี
- งานเลี้ยงส่งสรรค์ประจำปี

### สมัครได้ที่

หจก.เฉลิมชัยพานิช (เลย) อยู่เชิงโรงพยาบาลมรณัง  
 สอบถามเพิ่มเติม โทร 092-5179822

**Big C** **บิ๊กซี ซูเปอร์เซ็นเตอร์**

**HIRING**

**รับสมัครพนักงาน**

**ตำแหน่ง**

- พนักงานแผนกผักผลไม้ 1 ตำแหน่ง
- พนักงานแผนกหมู 1 ตำแหน่ง
- พนักงานป้องกันการสูญหาย 1 ตำแหน่ง
- พนักงานจัดเรียงสินค้า 1 ตำแหน่ง
- พนักงานจัดเรียงสินค้า(เครื่องใช้ไฟฟ้า) 1 ตำแหน่ง (ผู้ชาย)
- แคชเชียร์ 2 ตำแหน่ง
- พนักงานศูนย์อาหาร 1 ตำแหน่ง (หญิง)
- พนักงานแผนกปลา 1 ตำแหน่ง

**สวัสดิการ**

- โบนัสประจำปี
- ประกันเงินเดือนประจำปี
- ประกันสังคม
- ส่วนลด 10% ในการใช้สินค้า
- ตรวจสอบสุขภาพประจำปี
- ค่าล่วงเวลากำงาน (OT)
- ชุดยูนิฟอร์มพนักงาน

**คุณสมบัติ**

- อายุ 18 ปีขึ้นไป
- วุฒิมัธยมศึกษา ม.3
- ยืนหยัดแข็งแรง
- ขอบจางบริการ
- ทำงานเป็นกะได้ หรือทำ 6 วัน/สัปดาห์

**ติดต่อ**

- สอบถามรายละเอียดเพิ่มเติมที่ฝ่ายทรัพยากรมนุษย์ โทร 093-4603143
- สมัครด้วยตัวเองที่ BIG C สาขาเลย

## รับสมัคร พนักงาน!

**lh**  
เฉลิมชัยพานิช (เลย)

พนักงานขายหน่วยรถเงินสด 1 อัตรา

### คุณสมบัติ

- ชาย อายุไม่เกิน 35 ปี
- พร้อมเรียนรู้ทักษะการขาย
- ขยัน ซื่อสัตย์ มาทำงานสม่ำเสมอ
- มีคนค่าประกัน (เช่น ข้าราชการ ผู้ใหญ่บ้าน)
- ยินดีรับนักศึกษาจบใหม่

### สวัสดิการ

- มีวันหยุดตามกฎหมายกำหนด
- ประกันสังคม
- ค่าคอมมิชชั่น
- โบนัสประจำปี
- งานเลี้ยงส่งสรรค์ประจำปี

### สมัครได้ที่

หจก.เฉลิมชัยพานิช (เลย) อยู่เชิงโรงพยาบาลมรณัง  
 สอบถามเพิ่มเติม โทร 092-5179822



# ตำแหน่งงานว่าง จังหวัดเลย

**RJM** บริษัท ร่วมใจมอเตอร์เซลส์ จำกัด

**เปิดรับสมัครพนักงาน**  
**ประจำ สำนักงานใหญ่**  
**ตำแหน่ง ช่างเชื่อม 1 อัตรา**

**คุณสมบัติ**

- เพศ : ชาย
- อายุ : 22 ปี ขึ้นไป
- วุฒิ ปวช. หรือ ม.6 ขึ้นไป
- มีประสบการณ์ด้านงานเชื่อมจะพิจารณาเป็นพิเศษ

**ลักษณะงาน**

- งานเชื่อมโลหะโครงสร้าง โลหะตามแบบงานชิ้นโครงสร้าง ต่อเติม ซ่อมแซมต่างๆ ที่เกี่ยวข้องกับโลหะ

สนใจสมัคร  
สแกน  
QR CODE



**สวัสดิการ**

- วันหยุดพักร้อน
- ประกันสังคม
- ตรวจสุขภาพประจำปี
- วันหยุดประจำปี 13 วัน
- ฝึกอบรมเพิ่มทักษะความรู้ตามตำแหน่งงาน
- ลาคลอดพิเศษ และสิทธิการลาตามกฎหมายกำหนด

 ภูเก็ตเมืองเลย 
  @386zmail 
  088-3405454 / 062-1969760

**RJM** บริษัท ร่วมใจมอเตอร์เซลส์ จำกัด

**เปิดรับสมัครพนักงาน**  
**ตำแหน่ง ที่ปรึกษาการขาย หลายอัตรา**

**คุณสมบัติ**

- ไม่จำกัดเพศ
- อายุ : 20 ปี ขึ้นไป
- วุฒิปวช. ปวส. ขึ้นไป
- บุคลิกภาพดี และมีมนุษยสัมพันธ์ดี
- มีใจรักในงานบริการ ซื่อสัตย์ ตรงต่อเวลา
- มีทักษะการสื่อสาร และการเจรจาต่อรองที่ดี

**ลักษณะงาน**

- ให้คำปรึกษา และแนะนำสินค้าแก่ลูกค้า
- ดูแล และสร้างความสัมพันธ์ที่ดีกับลูกค้า (ทั้งลูกค้าใหม่และลูกค้าเก่า)
- ติดตามเป้าหมายการขายให้ได้ตามที่กำหนด

สนใจสมัคร  
สแกน  
QR CODE



**สวัสดิการ**

- วันหยุดพักร้อน
- ประกันสังคม
- ตรวจสุขภาพประจำปี
- วันหยุดประจำปี 13 วัน
- ฝึกอบรมเพิ่มทักษะความรู้ตามตำแหน่งงาน
- ลาคลอดพิเศษ และสิทธิการลาตามกฎหมายกำหนด

 ภูเก็ตเมืองเลย 
  @386zmail 
  088-3405454 / 062-1969760

**รับสมัครพนักงาน**  
**ตำแหน่ง ที่ปรึกษาการขาย**  
**2 ตำแหน่ง**

**คุณสมบัติ**

- ✓ เพศชาย - หญิง
- ✓ อายุ 20 - 30 ปี
- ✓ วุฒิมัธยมศึกษา ปวส. ขึ้นไป
- ✓ มีใจรักในงานบริการ ซื่อสัตย์ ตรงต่อเวลา
- ✓ ผ่านการเกณฑ์ทหาร หรือ รด.
- ✓ ขับรถยนต์ได้ และมีใบขับขี่



สามารถกรอกใบสมัครออนไลน์ผ่าน QR Code  
หรือเข้ามาสมัครได้ที่โชว์รูม เอ็มจี เมืองเลย



 042-814655 
  MG LOEI เอ็มจี เมืองเลย

**รับสมัครพนักงาน**  
**ตำแหน่ง ช่างบริการ**  
**2 ตำแหน่ง**

**คุณสมบัติ**

- ✓ เพศชาย อายุ 20 ปีขึ้นไป
- ✓ วุฒิมัธยมศึกษา ปวส. สาขาช่างยนต์ หรือใกล้เคียง
- ✓ มีใจรักในงานบริการ ซื่อสัตย์ ตรงต่อเวลา
- ✓ คล่องแคล่ว เรียนรู้งานได้ดี
- ✓ มีความรับผิดชอบสูง



สามารถกรอกใบสมัครออนไลน์ผ่าน QR Code  
หรือเข้ามาสมัครได้ที่โชว์รูม เอ็มจี เมืองเลย



 042-814655 
  MG LOEI เอ็มจี เมืองเลย



ตำแหน่งว่างงานเพิ่มเติม  
ประจำเดือน เมษายน  
ในจังหวัดเลย



กลุ่มไลน์  
หางานจังหวัดเลย



เว็บไซต์กองบริหาร  
แรงงานไทย  
ไปต่างประเทศ



Line นื่องเลยก่อ  
จัดหางาน





# ภาพกิจกรรม

## สำนักงานจัดหางานจังหวัดเลย





# ภาพกิจกรรม

## วันมาตรฐานฝีมือแรงงานแห่งชาติ ประจำปี 2569

นางปรารค์มาศ ศรีรัตนะ จัดหางานจังหวัดเลย มอบหมายให้ นายวิษณุ โชคเกื้อ นักวิชาการแรงงานปฏิบัติการ พร้อมด้วยเจ้าหน้าที่สำนักงานจัดหางานจังหวัดเลย ร่วมกิจกรรมวันมาตรฐานฝีมือแรงงานแห่งชาติ ประจำปี 2569 ณ หอประชุมยอดภู วิทยาลัยอาชีวศึกษาเลย โดยมีนายชัยพจน์ จรูญพงศ์ ผู้ว่าราชการจังหวัดเลย เป็นประธานในพิธี





# ภาพกิจกรรม

## งานสัปดาห์ส่งเสริมการเผยแผ่พระพุทธศาสนา

นางปรางค์มาศ ศรีวีระนะ จัดหางานจังหวัดเลย มอบหมายให้ นางสาววิภาดา ตั้งเตรียมใจ นักวิชาการแรงงานชำนาญการ พร้อมด้วยเจ้าหน้าที่สำนักงานจัดหางานจังหวัดเลย ร่วมงานสัปดาห์ส่งเสริมการเผยแผ่พระพุทธศาสนา เนื่องในวโรกาสสำคัญทางพระพุทธศาสนา (วันมาฆบูชา) ประจำปี พ.ศ.2569 ณ พุทธมณฑลจังหวัดเลย ตำบลศรีสองรัก อำเภอเมืองเลย จังหวัดเลย โดยมีนายชัยพจน์ จรูญพงศ์ ผู้ว่าราชการจังหวัดเลย เป็นประธานในพิธีเปิด





# ภาพกิจกรรม

## จัดรายการผ่านสถานีวิทยุกระจายเสียงแห่งประเทศไทย จังหวัดเลย

นางปรางค์มาศ ศรีรัตนะ จัดหางานจังหวัดเลย  
มอบหมายให้เจ้าหน้าที่สำนักงานจัดหางานจังหวัดเลย  
ร่วมจัดรายการผ่านสถานีวิทยุกระจายเสียงแห่งประเทศไทย จังหวัดเลย  
ณ สถานีวิทยุกระจายเสียงแห่งประเทศไทย จังหวัดเลย ตำบลเมือง  
อำเภอเมืองเลย จังหวัดเลย

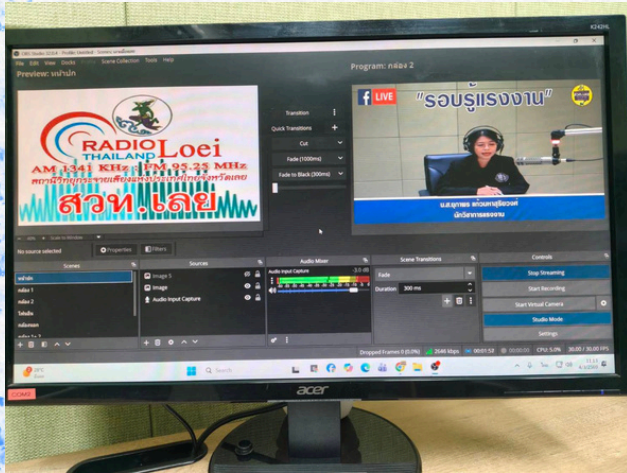



# ภาพกิจกรรม

## กิจกรรม สภากาแฟ จังหวัดเลย ครั้งที่ 5

นางปรางค์มาศ ศรีรัตนะ จัดหางานจังหวัดเลย  
มอบหมายให้นางสาวกิริณา ต้นเพชร นักวิชาการแรงงานชำนาญการพิเศษ  
พร้อมด้วยเจ้าหน้าที่สำนักงานจัดหางานจังหวัดเลย  
ร่วมกิจกรรม สภากาแฟ จังหวัดเลย ครั้งที่ 5  
ณ ศูนย์วิจัยและพัฒนาการเกษตรเลย (พืชไร่) ตำบลนาโง่ง  
อำเภอเมืองเลย จังหวัดเลย โดยมีนายชัยพจน์ จรูญพงศ์  
ผู้ว่าราชการจังหวัดเลย เป็นประธานในกิจกรรม





# ภาพกิจกรรม

## กิจกรรมตลาดนัดพบแรงงาน

นางปรำงค์มาศ ศรีวีตนะ จัดหางานจังหวัดเลย  
 และนางสาวกิริณา ต้นเพชร นักวิชาการแรงงานชำนาญการพิเศษ  
 พร้อมด้วยเจ้าหน้าที่สำนักงานจัดหางานจังหวัดเลย  
 ร่วมกิจกรรมตลาดนัดพบแรงงาน  
 ณ มหาวิทยาลัยราชภัฏเลย ตำบลเมือง อำเภอเมืองเลย จังหวัดเลย  
 โดยมีนายชัยพจน์ จรูญพงศ์ ผู้ว่าราชการจังหวัดเลย  
 เป็นประธานในกิจกรรม





# ภาพกิจกรรม

โครงการหน่วยแพทย์เคลื่อนที่ นอ.สว. จังหวัดเลย  
และโครงการจังหวัดเคลื่อนที่...สร้างรอยยิ้ม  
ให้ประชาชน ครั้งที่ 5/2569

นางปราณีมาศ ศรีวีระ อดีตนายก อบจ.จังหวัดเลย  
พร้อมด้วยเจ้าหน้าที่สำนักงานจัดหางานจังหวัดเลย  
ร่วมโครงการหน่วยแพทย์เคลื่อนที่ พอ.สว. จังหวัดเลย  
และโครงการจังหวัดเคลื่อนที่...สร้างรอยยิ้มให้ประชาชน  
ครั้งที่ 5/2569 ณ โรงเรียนบ้านนาโก หมู่ที่ 6 ตำบลศรีฐาน  
อำเภอกงกระด้าง จังหวัดเลย  
โดยมีนายชัยพจน์ จรูญพงศ์ ผู้ว่าราชการจังหวัดเลย  
เป็นประธานในโครงการ





# ภาพกิจกรรม

## กิจกรรมจิตอาสาพัฒนาทำความสะอาด

นางปรางค์มาศ ศรีรัตนะ จัดหางานจังหวัดเลย

มอบหมายให้นางสาวกิริณา ต้นเพชร นักวิชาการแรงงานชำนาญการพิเศษ

พร้อมด้วยเจ้าหน้าที่สำนักงานจัดหางานจังหวัดเลย

ร่วมกิจกรรมจิตอาสาพัฒนาทำความสะอาด เพื่อเตรียมสถานที่

รับเสด็จ พลเอก พระวรวงศ์เธอ พระองค์เจ้าเฉลิมศึกยุคล

เสด็จทรงเปิดแพรคลุมป้าย สมโภช “พระมหาธาตุเจดีย์ศรีวิสุทธิโสภณ

และบรรจुพระบรมสารีริกธาตุ อัฐิธาตุพระราชญาณวิสุทธิโสภณ

ณ วัดศรีอภัยวัน ตำบลนาอ้อ อำเภอเมืองเลย จังหวัดเลย

โดยมีนายประยูร อรัญรุท รองผู้ว่าราชการจังหวัดเลย

เป็นประธานในกิจกรรม

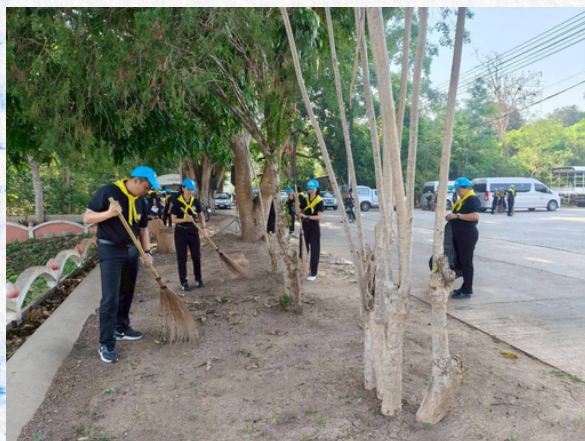
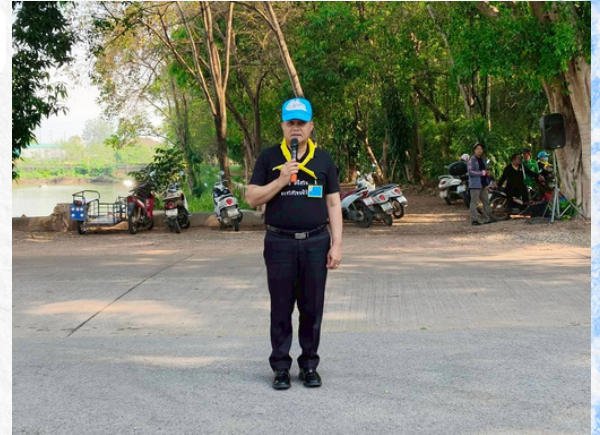

# ภาพกิจกรรม



พิธีถวายราชสักการะเนื่องในวันจักรี  
พระบาทสมเด็จพระนั่งเกล้าเจ้าอยู่หัว  
พระมหาเจษฎาราชเจ้า ประจำปี 2569  
และงานวันข้าราชการพลเรือน ประจำปี พ.ศ. 2569

นางปรางค์มาศ ศรีวีระตะนะ จัดหางานจังหวัดเลย  
พร้อมด้วยเจ้าหน้าที่สำนักงานจัดหางานจังหวัดเลย  
ร่วมพิธีถวายราชสักการะเนื่องในวันจักรี  
พระบาทสมเด็จพระนั่งเกล้าเจ้าอยู่หัว พระมหาเจษฎาราชเจ้า  
ประจำปี 2569 และ งานวันข้าราชการพลเรือน ประจำปี พ.ศ. 2569  
ณ ศาลาประชาคมอำเภอเมืองเลยตำบลลุดดอง อำเภอเมืองเลย  
จังหวัดเลย โดยมีนายชัยพจน์ จรูญพงศ์ ผู้ว่าราชการจังหวัดเลย  
เป็นประธานในพิธี





# ภาพกิจกรรม

กิจกรรมจิตอาสาเนื่องในวันที่ระลึก  
พระบาทสมเด็จพระนั่งเกล้าเจ้าอยู่หัว  
พระมหาเจษฎาราชเจ้า ประจำปี 2569

นางปรางค์มาศ ศรีวีระตะ จิตหางานจังหวัดเลย

มอบหมายให้นางสาวกิริธนา ตันเพชร นักวิชาการแรงงานชำนาญการพิเศษ

พร้อมด้วยเจ้าหน้าที่สำนักงานจิตหางานจังหวัดเลย

ร่วมกิจกรรมจิตอาสาเนื่องในวันที่ระลึก

พระบาทสมเด็จพระนั่งเกล้าเจ้าอยู่หัว พระมหาเจษฎาราชเจ้า

ประจำปี 2569 และ งานวันข้าราชการพลเรือน ประจำปี พ.ศ. 2569

ณ อ่างเก็บน้ำห้วยยาง บ้านราชวิถี หมู่ที่ 11 ตำบลภูกระดัง

อำเภอภูกระดัง จังหวัดเลย

โดยมีนายชัยพจน์ จรูญพงศ์ ผู้ว่าราชการจังหวัดเลย

เป็นประธานในพิธี



# สำนักงานจัดหางานจังหวัดเลย



## ที่ปรึกษา นางปรำงค์มาศ ศรีรัตนะ จัดหางานจังหวัดเลย

|                 |                  |                                  |
|-----------------|------------------|----------------------------------|
| นางสาวกสิรณก    | ต้นเพชร          | บริษัทวิชาการแรงงานชำนาญการพิเศษ |
| นางสาววิภาคนดา  | ตั้งเตรียมใจ     | บริษัทวิชาการแรงงานชำนาญการ      |
| นายอิชญ         | โชคเกื้อ         | บริษัทวิชาการแรงงานปฏิบัติการ    |
| นางสาวรุ่งระวี  | สุจินศรี         | บริษัทวิชาการแรงงาน              |
| นายนิรัญ        | สุขแสน           | บริษัทวิชาการแรงงาน              |
| นางสาวยุภาพร    | แก้วมहाสุริยวงศ์ | บริษัทวิชาการแรงงาน              |
| นางสาวณัฐชา     | ศรีเมือง         | บริษัทวิชาการแรงงาน              |
| นางสาวเขนิการ์  | ศิริพัฒน์        | บริษัทวิชาการแรงงาน              |
| นายภฤชราษ       | ลำบเขก           | บริษัทวิชาการแรงงาน              |
| นางสาวอุ้มพร    | ก้อมมะณี         | บริษัทวิชาการแรงงาน              |
| นางสาวศิริรัตน์ | ไชยคำหาญ         | บริษัทวิชาการแรงงาน              |
| นางสาวสุภาวดี   | พิมศิริ          | บริษัทวิชาการแรงงาน              |

"คนไทย ต้องล้างหน้าทำ"

