



สถานการณ์ตลาดแรงงานภาคเหนือ

ปีที่ 18 ฉบับที่ 4 เดือนเมษายน 2569



บทบรรณาธิการ

สถานการณ์ตลาดแรงงานภาคเหนือข้อมูลเดือนมีนาคม 2569

มีผู้ประกันตนมาขึ้นทะเบียนขอรับประโยชน์ทดแทนกรณีว่างงาน จำนวน 5,970 คน นายจ้างสถานประกอบการแจ้งความต้องการผ่านกรมการจัดหางาน จำนวน 4,450 อัตรา ซึ่งมีผู้มาใช้บริการสมัครงาน จำนวน 3,367 คน และ มีการบรรจุงาน จำนวน 2,155 คน สำหรับแรงงานที่เดินทางไปทำงานต่างประเทศ จำนวน 1,278 คน ลดลงจากเดือนที่ผ่านมา ร้อยละ 48.22 ส่วนคนต่างด้าว คงเหลือในภาคเหนือ จำนวน 394,123 คน เพิ่มขึ้นจากเดือนที่ผ่านมา ร้อยละ 68.52

ติดตามรายละเอียดของเนื้อหาสาระได้ภายในเล่มหากท่านมีความคิดเห็นหรือข้อสอบถามสามารถแจ้งได้ที่ Lm_lpg@live.com ทั้งนี้ขอความอนุเคราะห์กรอกแบบสอบถามความพึงพอใจต่อวารสารสถานการณ์ตลาดแรงงานภาคเหนือรายเดือนผ่าน QR Code เพื่อที่ศูนย์บริหารข้อมูลตลาดแรงงานภาคเหนือจะนำไปใช้ในการพัฒนาและปรับปรุงการให้บริการข้อมูลข่าวสารตลาดแรงงานของศูนย์บริหารข้อมูลตลาดแรงงานภาคเหนือต่อไป

สารบัญ

สถานการณ์การว่างงานและการเลิกจ้าง	2
ภาวะความต้องการแรงงาน	2
การไปทำงานต่างประเทศ	3
การทำงานของคนต่างด้าว	4

จัดทำโดย

ศูนย์บริหารข้อมูลตลาดแรงงานภาคเหนือ
ศาลากลางจังหวัดลำปาง ชั้น 3 ถนนชริราษฎร์ดำเนิน
ตำบลพระบาท อำเภอเมืองลำปาง จังหวัดลำปาง 52000
โทรศัพท์ 054-265050 โทรสาร 054-265071
อีเมล Lm_lpg@live.com <https://www.doe.go.th/nlmi-lp>



website



Facebook
Fanpage



QR Code
แบบสอบถาม



อุตสาหกรรมที่มีความต้องการแรงงานมากที่สุด

3 อันดับแรก

- กิจกรรมโรงพยาบาล
- การผลิตน้ำตาลดิบจากอ้อย
- การบริการด้านอาหารในภัตตาคาร/ร้านอาหาร





สถานการณ์การว่างงานและการเลิกจ้างในภาคเหนือ เดือน**มีนาคม 2569** มีผู้ประกันตนในระบบประกันสังคม (มาตรา 33) จำนวน 833,759 คน และมีผู้ประกันตนมาขึ้นทะเบียนขอรับประโยชน์ทดแทนกรณีว่างงาน จำนวน 5,970 คน คิดเป็นร้อยละ 0.72 ของผู้ประกันตน มาตรา 33 โดยสาเหตุการว่างงาน จากการลาออกมากที่สุด จำนวน 5,212 คน คิดเป็นร้อยละ 87.30 รองลงมาคือ นายจ้างเลิกจ้าง จำนวน 500 คน คิดเป็นร้อยละ 8.38 และสิ้นสุดสัญญาจ้าง จำนวน 258 คน คิดเป็นร้อยละ 4.32 ตามลำดับ

ผู้ขอรับประโยชน์ทดแทนกรณีว่างงานจำแนกตามสาเหตุการออกจากงาน

ลาออก 5,212 คน

ลดลง จากปีก่อน 5.15 % (5,495 คน)	ลดลง จากเดือนก่อน 9.25 % (5,743 คน)
--	---

เลิกจ้าง 500 คน

ลดลง จากปีก่อน 14.38 % (584 คน)	ลดลง จากเดือนก่อน 24.36 % (661 คน)
---	--

สิ้นสุดสัญญาจ้าง 258 คน

ลดลง จากปีก่อน 10.73 % (289 คน)	ลดลง จากเดือนก่อน 12.24 % (294 คน)
---	--

ผู้ประกันตนมาตรา 33

หน่วย : หมื่นคน

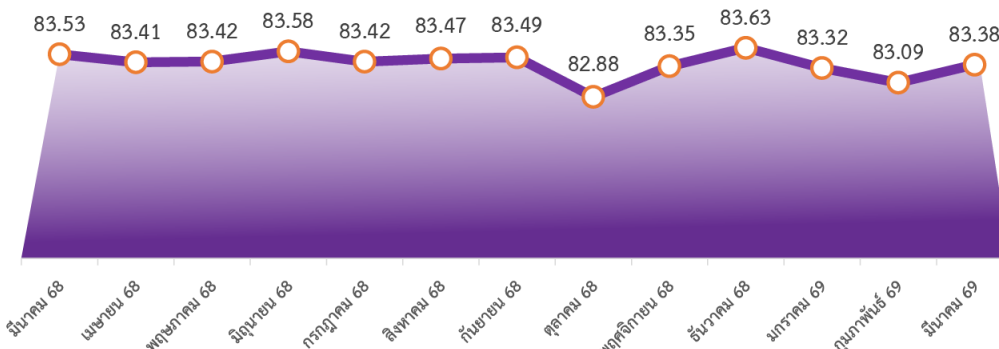

ภาวะความต้องการแรงงาน

ที่มา : ระบบสารสนเทศกรมการจัดหางาน

ข้อมูลการให้บริการจัดหางานในประเทศของกรมการจัดหางานเดือน**มีนาคม 2569** พบว่า นายจ้างสถานประกอบการแจ้งความต้องการแรงงานผ่านกรมการจัดหางาน จำนวน 4,450 อัตรา ประเภทอุตสาหกรรมที่มีความต้องการแรงงานมากที่สุด คือ กิจกรรมโรงพยาบาล และอาชีพที่มีความต้องการมากที่สุด คือ แรงงานในด้านการผลิตต่าง ๆ , แรงงานทั่วไป

อุตสาหกรรม

ที่มีความต้องการแรงงานมากที่สุด 5 อันดับ



กิจกรรมโรงพยาบาล
405 / (9.10%)

การผลิตน้ำตาลดิบจากอ้อย
344 / (7.73%)

การบริการด้านอาหารในภัตตาคาร / ร้านอาหาร
176 / (3.96%)

กิจกรรมการรักษาความปลอดภัยส่วนบุคคล
175 / (3.93%)

การขายปลีกสินค้าอื่น ๆ ในร้านค้าทั่วไป
154 / (3.46%)

**ความต้องการ
แรงงานเดือน**

มีนาคม

จำนวน

4,450

อัตรา



อาชีพ

ที่มีความต้องการแรงงานมากที่สุด 5 อันดับ

แรงงานด้านการผลิตต่าง ๆ , แรงงานทั่วไป
1,168 / (26.25%)

แรงงานในด้านการผลิต
265 / (5.96%)

พนักงานดูแลความปลอดภัย , พนักงานรักษาความปลอดภัย
186 / (4.18%)

พนักงานบริการลูกค้า
171 / (3.84%)

ตัวแทนนายหน้าขายบริการธุรกิจอื่น ๆ
162 / (3.64%)

ผู้สมัครงาน ที่มาใช้บริการ จำนวน **3,367** คน

5 อันดับแรก ตามประเภทอาชีพ

- แรงงานในด้านการผลิตต่าง ๆ , แรงงานทั่วไป **679 / (20.17%)**
- แรงงานด้านการผลิต **284 / (8.43%)**
- พนักงานบริการลูกค้า **243 / (7.22%)**
- เสมียนพนักงานทั่วไป, พนักงานธุรการ **192 / (5.70%)**
- แรงงานด้านการประกอบอื่น ๆ **162 / (4.81%)**



การบรรจุงาน ผ่านกรมการจัดหางาน จำนวน **2,155** คน

5 อันดับแรก ตามประเภทอาชีพ

- แรงงานในด้านการผลิตต่างๆ , แรงงานทั่วไป **471 / (21.86%)**
- แรงงานด้านการผลิต **205 / (9.51%)**
- พนักงานบริการลูกค้า **165 / (7.66%)**
- แรงงานด้านการประกอบอื่น ๆ **114 / (5.29%)**
- เสมียนพนักงานทั่วไป , พนักงานธุรการ **105 / (4.87%)**

ความต้องการแรงงาน ผู้สมัครงานและการบรรจุงาน

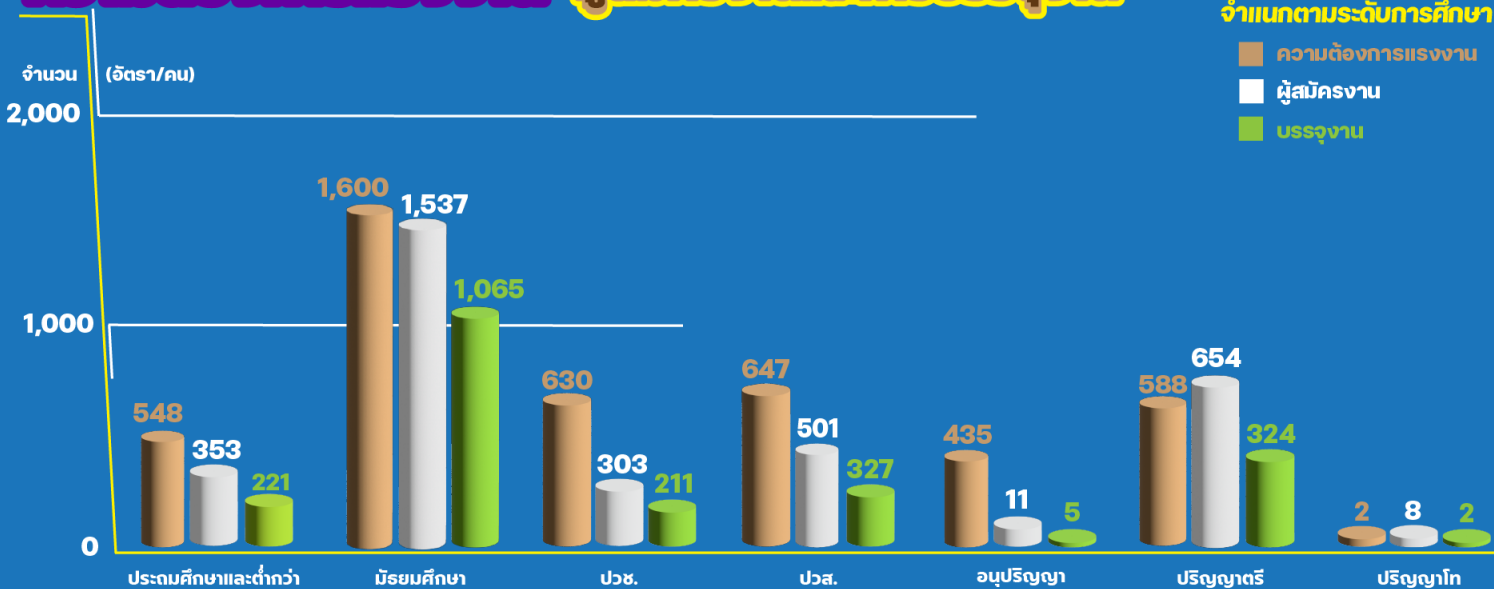

การไปทำงานต่างประเทศ

ที่มา : กองบริหารแรงงานไทยไปต่างประเทศ

ข้อมูลจากกองบริหารแรงงานไทยไปต่างประเทศ แรงงานไทยในภาคเหนือทำงานในต่างประเทศ เดือน **มีนาคม 2569** จำนวน 1,278 คน จำแนกเป็นการเดินทาง 5 วิธี จำนวน 727 คน และ Re-entry จำนวน 551 คน เมื่อเปรียบเทียบกับเดือนก่อนลดลง จำนวน 1,190 คน ร้อยละ: 48.22

จำแนกตามประเภทการเดินทาง

แจ้งการเดินทางด้วยตนเอง

มีนาคม 69 **97 คน** มีนาคม 68 **183 คน**

กรมการจัดหางานจัดส่ง

มีนาคม 69 **78 คน** มีนาคม 68 **331 คน**

นายจ้างพาลูกจ้างไปทำงาน

มีนาคม 69 **66 คน** มีนาคม 68 **80 คน**

นายจ้างส่งลูกจ้างไปฝึกงาน

มีนาคม 69 **19 คน** มีนาคม 68 **19 คน**

บริษัทจัดหางานจัดส่ง

มีนาคม 69 **467 คน** มีนาคม 68 **588 คน**

Re Entry

มีนาคม 69 **551 คน** มีนาคม 68 **551 คน**

5 ประเทศที่มีแรงงานไทยไปทำงานมากที่สุด
อันดับ

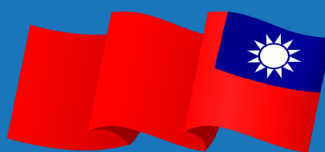

ไต้หวัน
282 คน



รัฐอิสราเอล
108 คน



ญี่ปุ่น
83 คน



สาธารณรัฐเกาหลี
47 คน



สมาพันธรัฐสวิส (สวิตเซอร์แลนด์)
28 คน

ประถมศึกษา

48 คน



มัธยมศึกษา

447 คน

ปวช., ปวท.,
ปวส.,
อนุปริญญา

127 คน

ปริญญาตรี
ขึ้นไป

105 คน

หน่วย : คน

200

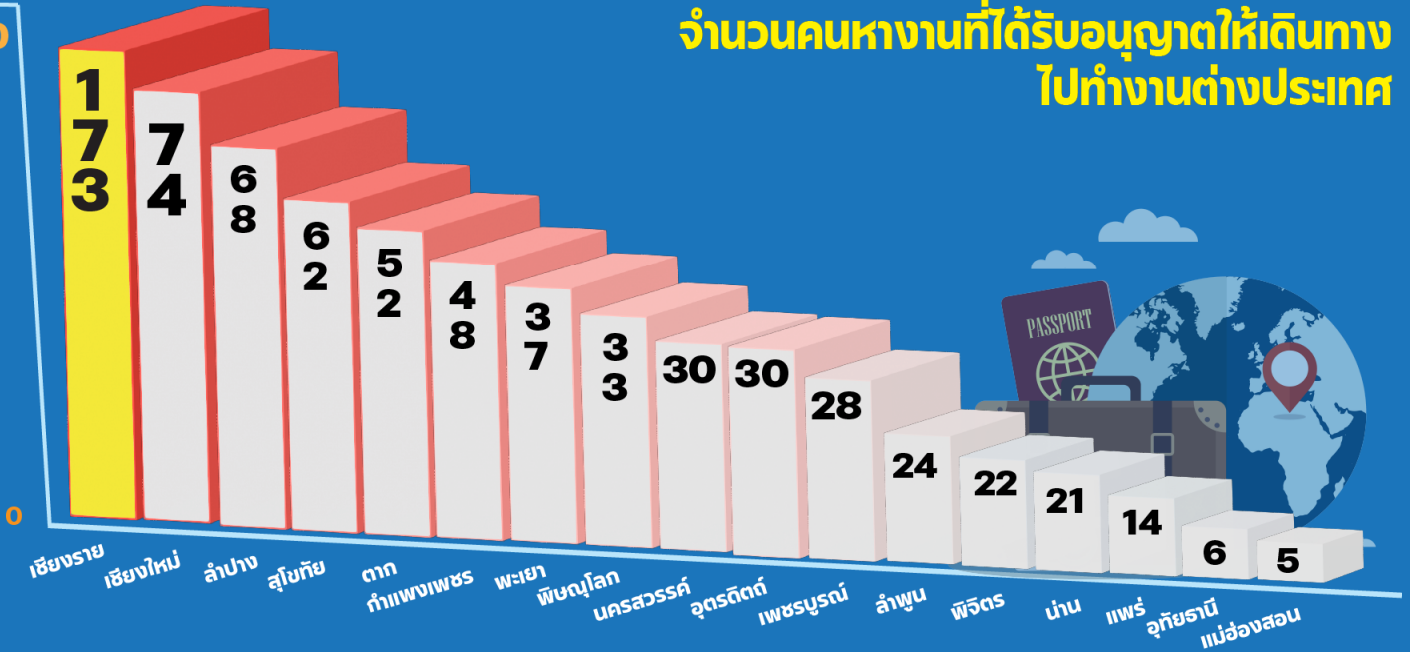

จำนวนคนหางานที่ได้รับอนุญาตให้เดินทางไปทำงานต่างประเทศ

การทำงานของคนต่างด้าว

ที่มา : สำนักบริหารแรงงานต่างด้าว

จำนวนคนต่างด้าวที่ได้รับอนุญาตทำงานคงเหลือในภาคเหนือเดือนมีนาคม 2569 มี จำนวน 394,123 คน โดยเพิ่มขึ้นจากเดือนก่อน จำนวน 160,250 คน คิดเป็นร้อยละ 68.52 ส่วนใหญ่เป็นแรงงานต่างด้าว 4 สัญชาติ ลาว เมียนมา กัมพูชาและเวียดนาม จำนวน 330,672 คน คิดเป็นร้อยละ 83.90 ของคนต่างด้าวที่ได้รับอนุญาตทำงานคงเหลือ

5 อันดับจังหวัดที่มีจำนวนคนต่างด้าว คงเหลือมากที่สุด

เชียงใหม่ 190,213 คน 48.26 %

ตาก 67,312 คน 17.08 %

เชียงราย 47,294 คน 12.00 %

ลำพูน 19,133 คน 4.85 %

เพชรบูรณ์ 12,441 คน 3.16 %

คนต่างด้าวที่ได้รับอนุญาตทำงาน ใน ภาคเหนือ

จำนวน **394,123** คน

คนต่างด้าว

4

330,672 คน

สัญชาติ

ชนกลุ่มน้อย

52,978 คน

ทั่วไป

9,286 คน

ส่งเสริมการลงทุน

1,187 คน