



วารสารจัดหางานจังหวัดมหาสารคามและตำแหน่งงานว่าง

กรมการจัดหางาน กระทรวงแรงงาน

ฉบับที่ ๕ ประจำเดือน พฤษภาคม พุทธศักราช ๒๕๖๐



สำนักงานจัดหางานจังหวัดมหาสารคาม

อาคารศูนย์ราชการกระทรวงแรงงาน ชั้น ๑

ตำบลแก่งเลิงจาน อำเภอเมือง จังหวัดมหาสารคาม

โทรศัพท์/โทรสาร : ๐ ๔๓๘๗ ๑๓๒๐-๑, E-mail: msm@doe.go.th

Homepage: doe.go.th/mahasarakham, Facebook: สำนักงานจัดหางานจังหวัดมหาสารคาม

ทักทายก่อนเปิดเล่ม

สวัสดีครับ...หลังจากที่หยุดยาวไปแล้ว เราก็มาเริ่มต้นทำงานกันต่อเนะครับ วารสารและตำแหน่งงานว่างฉบับที่ ๕ ประจำเดือนพฤษภาคม ๒๕๖๐ ก็ยังมีสาระดีดีนำมาฝากผู้อ่านเช่นเคย อาทิ สารระนำรู้ในจัดหางานในประเทศ จัดหางานต่างประเทศ อาชีพอิสระที่น่าสนใจ สถานการณ์การจ้างงานในจังหวัดมหาสารคาม ข่าวสารงานต่างดาว กฎหมายแรงงานที่ควรทราบ ตำแหน่งงานว่างในจังหวัดมหาสารคาม และร่วมภาพกิจกรรมต่างๆ เพื่อไม่ให้เสียเวลาเราเข้าไปอ่านข้างในเล่มกันเลยครึบ.....

คณะผู้จัดทำ

สารบัญในเล่ม

	หน้า
➤ จัดหางานในประเทศ	๓
➤ จัดหางานต่างประเทศ	๓
➤ งานแะแะออาซิม	๔
➤ อาชีพอิสระที่น่าสนใจ	๔
➤ สถานการณ์การจ้างงานจังหวัดมหาสารคาม	๕
➤ งานต่างดาว	๖
➤ กฎหมายแรงงานที่ควรทราบ	๖
➤ ตำแหน่งงานว่างใน	๗
➤ รวมภาพกิจกรรม	๘

ผลการปฏิบัติงาน เดือนเมษายน ๒๕๖๐

- วันที่ ๒๘ มี.ค.๒๕๖๐ จัดอบรมโครงการเครือข่ายชุมชนร่วมรณรงค์ป้องกันการหลอกลวงและลักลอบไปทำงานต่างประเทศ รุ่นที่ ๒ ณ ห้องประชุมองค์การบริหารส่วนตำบลดอนจัว อ.บรบือ จ.มหาสารคาม ผู้เข้าร่วมโครงการฯ จำนวน ๘๐ คน
- โครงการนัดพบแรงงาน (๑ เม.ย.๖๐) สำนักงานจัดหางานจังหวัดมหาสารคาม ร่วมกับมหาวิทยาลัยมหาสารคามจัดกิจกรรมนัดพบแรงงาน ณ อาคารพลศึกษาวิทยาลัยมหาสารคาม โดยมีท่านรอง ผู้ว่าราชการจังหวัดมหาสารคาม (นายภูสิต สมจิตต์) เป็นประธานพิธีเปิดฯ มีผู้ร่วมงานประมาณ ๗๐๐ คน ลงทะเบียนสมัครงาน ๓๒๒ คน มีนายจ้าง/สถานประกอบการรับสมัคร ๖๖ แห่ง ตำแหน่งงานว่าง ๑,๙๔๒ อัตรา บรรจุงานทันที ๓๖ คน
- วันที่ ๔ เม.ย.๒๕๖๐ ประชุมคณะอนุกรรมการพิจารณาคำร้องขอกู้เงินกองทุนเพื่อผู้รับงานไปทำที่บ้าน ณ ห้องประชุมสำนักงานจัดหางานจังหวัดมหาสารคาม จำนวน ๖ กลุ่ม
- วันที่ ออกเยี่ยมคนพิการ/ผู้ดูแลคนพิการ ในพื้นที่ และอำเภอโกสุมพิสัย จ.มหาสารคาม จำนวน ๑ แห่ง
- วันที่ ออกตรวจสอบการทำงานของคนต่างดาว ในพื้นที่จังหวัดมหาสารคาม
- โครงการคุ้มครองคนหางานเชิงรุกในเขตพื้นที่เสี่ยง (๒๑ มี.ค.๖๐) ในเขตพื้นที่อำเภอโกสุมพิสัย จังหวัดมหาสารคาม จำนวน ๓ ราย

แผนปฏิบัติงานเดือนพฤษภาคม ๒๕๖๐

- (๒ พ.ค.๒๕๖๐) ออกเยี่ยมคนพิการ/ผู้ดูแลคนพิการ ในพื้นที่ และอำเภอวาปีปทุม จ.มหาสารคาม
- (๙ และ ๑๖ พ.ค.๖๐) โครงการคุ้มครองคนหางานเชิงรุกในเขตพื้นที่เสี่ยง ในเขตพื้นที่อำเภอคูคต และนาเชือก จังหวัดมหาสารคาม
- (๑๑ ,๑๘ ๒๕ พ.ค.๖๐) ออกเยี่ยมสถานประกอบการเพื่อขอตำแหน่งงานนักเรียน/นักศึกษา และตำแหน่งงานทั่วไป พื้นที่อำเภอเมือง อำเภอกันทรวิชัย และโกสุมพิสัย จังหวัดมหาสารคาม
- (๑๖ พ.ค.๖๐) ฝึกอาชีพให้ผู้สูงอายุตามโครงการขยายโอกาสการมีงานทำให้ผู้สูงอายุ (ส่งเสริมการประกอบอาชีพให้ผู้สูงอายุ) ในพื้นที่อำเภอวาปีปทุม จังหวัดมหาสารคาม
- (๑๙ และ ๒๐ พ.ค.๖๐) ออกตรวจสอบการทำงานของคนต่างดาว ในพื้นที่จังหวัดมหาสารคาม

ที่ปรึกษา

นายปรีชา อินทรชาธร จัดหางานจังหวัดมหาสารคาม

คณะทำงาน

นายณัฐวุฒิ ภัทรประยูร,นางสริต รามนุรัตน์, นางสาวนันทิหทัย ทารทวิ,
นางละออง ศรีคลัง, นายสมบัติ จักรทุม, นางสาวธัญญารัตน์ ดาหาญ,
นายเอกราช สีราช,นายอริยพงษ์ ไชยยศ, นางนาฏลัดดา เทียนไทย,
นายกิจประชา เทียนไทย, นายธนากรณ์ สมเดชะ

ข่าวสดนางงานในประเทศ

กระทรวงแรงงานฝึกเด็กไทยทำงานช่วงปิดภาคเรียน เตรียมพร้อมสู่โลกอาชีพจริง

กรมการจัดหางาน กระทรวงแรงงาน เตรียมตำแหน่งงานว่างรองรับนักเรียน นักศึกษาทำงานช่วงปิดภาคเรียนหรือช่วงว่างจากการเรียนกว่า ๑,๗๐๐ อัตรา จากสถานประกอบการทั่วประเทศกว่า ๒๔๐ แห่ง เพื่อฝึกเด็กรู้จักรับผิดชอบ ใช้เวลาอย่างมีคุณค่า เตรียมพร้อมสู่โลกอาชีพจริง

กระทรวงแรงงาน โดยนายวรานนท์ ปีติวรรณ อธิบดีกรมการจัดหางาน เปิดเผยว่า ในทุกๆ ปีจะมีนักเรียน นักศึกษาทำงานในช่วงปิดภาคเรียนหรือช่วงว่างจากการเรียนกันเป็นจำนวนมากและในปีนี้กรมการจัดหางานก็ได้ประสานกับหน่วยงานต่างๆทั้งภาครัฐและเอกชนเตรียมตำแหน่งงานว่าง สำหรับนักเรียน นักศึกษา ซึ่งขณะนี้สถานประกอบการแจ้งความประสงค์รับสมัครนักเรียน นักศึกษาทำงาน จำนวนทั้งสิ้น ๒๔๓ แห่ง อาทิ บจก.เอก-ชัย ดิสทริบิวชั่น ซิสเทม (ห้างสรรพสินค้าโลตัส) ,บจก.เอ็มเรสเทอร์รอดท์ อินเตอร์เนชั่นแนล (ประเทศไทย) (ร้านเคเอฟซี) ,บจก.นพพรส (ซานตาเฟสเด็ก) ,บจก.ฮอต พอท ,บจก.เอ็มที ทองพูนซัง กรู๊ป (ร้านสเวนเซนส์) ,บมจ.เอ็มเค เรสโตรองค์ (ร้านเอ็มเค) ,บมจ.ซี พี ออลล์ (ร้านเซเว่น อีเลฟเว่น),บจก.เซ็นทรัล ฟู๊ด รีเทล ,บจก.บอสตัน پارค (โรงแรม รีสอร์ท) และหน่วยงานราชการ เช่นกรมการจัดหางาน เป็นต้น ตำแหน่งงานว่าง จำนวน ๑,๗๐๐ อัตรา เช่น ตำแหน่งพนักงานธุรการ/ประจำสำนักงาน พนักงานขายสินค้า พนักงานทั่วไป พนักงานบริการลูกค้า พนักงานจัดเรียงสินค้า พนักงานบรรจุ พนักงานแคชเชียร์ พนักงานเสิร์ฟ ช่างเทคนิค/ช่างไฟฟ้า/ช่างยนต์ เป็นต้น ในส่วนของกรมการจัดหางานก็ได้จัดจ้างนักเรียน นักศึกษา จำนวนทั้งสิ้น ๖๐ คน เป็นระยะเวลา ๑๙ วัน วันละ ๓๐๐ บาท ตั้งแต่วันที่ ๑๐ เมษายน ถึง ๑๑ พฤษภาคม ๒๕๖๐ การทำงานในช่วงปิดภาคเรียนหรือช่วงว่างจากการเรียนของนักเรียน นักศึกษา จะเป็นการฝึกความอดทน ความรับผิดชอบ รู้จักใช้เวลาว่างอย่างมีคุณค่า ทั้งยังช่วยแบ่งเบาภาระค่าใช้จ่ายของผู้ปกครอง ซึ่งเด็กก็จะเกิดความภาคภูมิใจ และยังได้เรียนรู้จากประสบการณ์จริง รู้ว่าตนเองถนัดงานด้านใด เป็นการเตรียมความพร้อมก่อนเข้าสู่ตลาดแรงงานจริงเมื่อจบการศึกษาต่อไป โดยคุณสมบัติจะต้องมีอายุตั้งแต่ ๑๕ ปีขึ้นไป วุฒิการศึกษาระดับมัธยมศึกษาตอนต้นขึ้นไป มีสุขภาพร่างกายแข็งแรง ชยัน อดทน ได้รับค่าตอบแทนในการทำงานภาครัฐวันละ ๓๐๐ บาท โดยปฏิบัติงานเต็มวันไม่น้อยกว่า ๗ ชั่วโมง ไม่รวมเวลาหยุดพัก หากปฏิบัติงานครึ่งวันไม่น้อยกว่า ๓ ชั่วโมง ได้รับค่าตอบแทน ๑๕๐ บาท สำหรับภาคเอกชนจะได้รับค่าจ้างเป็นชั่วโมงๆละ ๔๐ บาท โดยช่วงปิดภาคเรียนปกติ ทำงานได้ไม่เกินวันละ ๔ ชั่วโมง และในช่วงปิดภาคเรียน ทำงานได้ไม่เกินวันละ ๗ ชั่วโมง ซึ่งลักษณะงานที่ทำจะเป็นงานที่ไม่อันตรายต่อสุขภาพ ไม่ขัดประเพณีและวัฒนธรรมที่ดี หากนักเรียน นักศึกษาสนใจจะสมัครงาน สามารถติดต่อได้ที่ สำนักงานจัดหางานจังหวัดทุกจังหวัด สำนักงานจัดหางานกรุงเทพมหานครพื้นที่ ๑-๑๐ หรือที่ ศูนย์บริการจัดหางานเพื่อคนไทย (Smart Job Center) บริเวณด้านหน้ากระทรวงแรงงาน เขตดินแดง กรุงเทพฯ หรือสอบถามได้ที่สายด่วนกรมการจัดหางาน โทร.๑๖๙๔

จัดงานต่างประเทศ

คิดให้รอบคอบก่อนตัดสินใจไปทำงานเก็บผลไม้ป่าในประเทศสวีเดนและประเทศฟินแลนด์

นายเสน่ห์ นนทะโชติ ผู้ว่าราชการจังหวัดมหาสารคาม เปิดเผยว่า ด้วยขณะนี้ได้มีประชาชนสอบถาม และสนใจจะไปทำงานเก็บผลไม้ป่าในต่างประเทศ โดยเฉพาะในประเทศสวีเดนและประเทศฟินแลนด์ ซึ่งจะเริ่มตั้งแต่เดือนกรกฎาคมถึงเดือนกันยายน ของทุกปี จังหวัดมหาสารคาม โดยกรมการจัดหางาน ได้แสดงความห่วงใยแรงงานไทยในเรื่องนี้อาจมีบุคคลหรือกลุ่มบุคคลไปชักชวนพี่น้องแรงงานว่ามีรายได้ดีและอาจมีการเรียกเก็บเงินค่าใช้จ่ายจำนวนมาก ขอให้คิดทบทวนให้รอบคอบ ศึกษาข้อมูลให้ชัดเจนก่อนตัดสินใจหรือจ่ายเงินให้กับผู้หนึ่งผู้ใด เพื่อเตรียมการก่อนถึงฤดูกาลเก็บผลไม้ป่าประเทศสวีเดนและ ประเทศฟินแลนด์ ปี ๒๕๖๐ จึงขอแจ้งเตือนแรงงานไทย ดังนี้ ๑) การเก็บผลไม้ป่า (ผลเบอร์รี่) เป็นงานหนักเนื่องจากต้องเก็บผลไม้ป่าในสภาพอากาศหนาวเย็น พื้นที่ลาดชัน เป็นภูเขาเนื่องจากเป็นป่าธรรมชาติไม่ใช่เก็บในฟาร์มบางครั้งที่ต้องเดินทางเป็นระยะทางไกล ผู้ที่ร่างกายไม่แข็งแรงอาจเจ็บป่วยหรือเกิดอุบัติเหตุอันตรายถึงชีวิตได้ ๒) ผู้จะเดินทางไปเก็บผลไม้ป่าจะถูกเรียกเก็บค่าใช้จ่ายก่อนเดินทางไปทำงานไม่น้อยกว่า ๖๕,๐๐๐ บาท เพื่อเป็นค่าใช้จ่ายในการเดินทาง ค่าตัวเครื่องบินไป-กลับ ผู้เก็บผลไม้ป่าจะมีค่าใช้จ่ายหักจากรายได้ในสวีเดนหรือฟินแลนด์เป็นค่าที่พัก ค่าเช่ารถยนต์ ค่าน้ำมันเชื้อเพลิง ค่าอาหารและอื่นๆ อีกประมาณ ๑,๐๐๐ บาท ต่อวัน จึงต้องเก็บผลไม้เบอร์รี่ให้ได้มากกว่า ๕๐ กิโลกรัมต่อวัน จึงจะคุ้มค่าใช้จ่ายระหว่างอยู่ในสวีเดนและฟินแลนด์ ๓) การพิจารณาวีซ่าเป็นอำนาจของทางการสวีเดน และฟินแลนด์ หากมีการสมัครไปมาก แต่ทางการสวีเดนและฟินแลนด์ไม่อนุมัติวีซ่าให้เข้าไปทำงานก็ไม่สามารถเดินทางไปทำงานตามที่คาดหวังได้ ๔) ในแต่ละฤดูกาลไม่สามารถควบคุมธรรมชาติให้มีผลเบอร์รี่ออกมาจำนวนมากได้ บางครั้งมีปัญหาอากาศแปรปรวนทำให้มีผลไม้ออกจำนวนน้อย รวมทั้งราคาของผลไม้ในแต่ละปีขึ้นอยู่กับกลไกตลาดไม่มี การประกันราคารายได้จึงอาจไม่เพียงพอกับค่าใช้จ่าย และในปีนี้คาดว่าจะมีคนงานไทยสนใจไปทำงานเป็นจำนวนมาก ในขณะที่กรมการจัดหางานกำลังเจรจากับผู้ที่เกี่ยวข้องเพื่อหามาตรการเพิ่มรายได้แก่คนงานไทยและคัดกรองผู้รับซื้อที่จะนำคนงานไทยเข้าไปทำงานให้เหมาะสม กรมการจัดหางานมีความห่วงใยคนงานจ่ายเงินแล้วไม่ได้เดินทางจึงขออย่าเตือนคนงานที่สนใจจะไปทำงานเก็บผลไม้ป่าให้คิดให้รอบคอบก่อนตัดสินใจและอย่าหลงเชื่อคำชักชวนใดๆ หรือจ่ายเงินก่อนทราบข้อมูลที่ชัดเจนในเรื่องนี้ สำนักงานจัดหางานจังหวัดมหาสารคามจึงขอประชาสัมพันธ์ให้ประชาชน/คนงานที่ประสงค์จะเดินทางไปทำงานเก็บผลไม้ป่าในประเทศสวีเดน และประเทศฟินแลนด์ได้ทราบหากมีข้อสงสัยหรือต้องการข้อมูลเพิ่มเติมสามารถติดต่อสอบถามได้ที่ กองบริหารแรงงานไทยไปต่างประเทศ กรมการจัดหางาน หมายเลขโทรศัพท์ ๐ ๒๒๔๕ ๖๗๐๘-๘ หรือ สำนักงานจัดหางานจังหวัดมหาสารคาม อาคารศูนย์ราชการกระทรวงแรงงาน ตำบลแก่งเลิงจาน อำเภอเมือง จังหวัดมหาสารคาม โทร. ๐ ๔๓๙๗ ๑๓๒๐-๑ ต่อ ๑๐๒ ฝ่ายจัดหางานต่างประเทศและคุ้มครองคนงาน ในวันและเวลาราชการ หรือสายด่วนกรมการจัดหางาน โทร. ๑๖๙๔

ข่าวงานแนะแนวอาชีพ และอาชีพอิสระที่น่าสนใจ

อาชีพของกลุ่มรับงานไปทำที่บ้าน

การทำกระเป๋าแฟชั่น

การเข้าสู่อาชีพ

เคยเป็นพนักงานของบริษัทหรือโรงงานเย็บกระเป๋า, อายุมากและสามารถรับงานมาทำที่บ้านได้, มีฝีมือในการเย็บ, สามารถแบ่งเวลาทำงานอย่างอื่นที่บ้านตัวเองได้, มียอดสั่งงานจำนวนมาก, มีตลาดที่แน่นอน

ลักษณะการทำงาน

ออกแบบ ตัดตามแบบ เย็บ

คุณสมบัติของผู้ประกอบอาชีพ

ต้องมีพื้นฐานในการตัดเย็บกระเป๋ามาก่อน อดทน ใจรัก

ความก้าวหน้าในการทำงาน หรือการประกอบอาชีพ

มีหน่วยงานของรัฐบาลคอยช่วยเหลือและส่งเสริมการลงทุน รายได้ดี มียอดสั่งผลิตสินค้า มีตลาดที่แน่นอน

ข้อมูลการติดต่อ

นายสมควร เหล่าวงษ์ บ้านลาด หมู่ที่ ๑๘ ต.ศรีสุข อ.กันทรวิชัย

จ.มหาสารคาม โทร.๐๙๖-๑๑๙๓๕๘๑

ข้อมูลอื่นๆที่น่าสนใจในการประกอบอาชีพ

เป็นสินค้า หลากหลายรูปแบบ มีหลายขนาด หลายราคา และสามารถแบ่งขายทั้งส่งและปลีก ราคาถูก สวยงาม สามารถรับไปจำหน่ายได้ในราคาตัวเอง



อาชีพของผู้สูงอายุ

การทอผ้าไหมมัดหมี่ลายสร้อยดอกหมาก

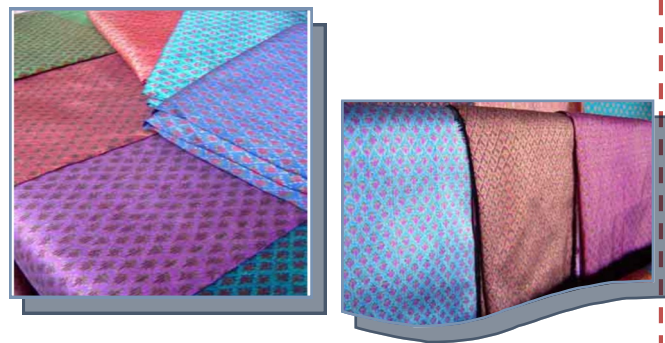

การเข้าสู่อาชีพ

เป็นภูมิปัญญาท้องถิ่นที่สืบทอดต่อกันมาแต่เดิม จากรุ่นสู่รุ่นเป็นเวลาช้านานมาแล้ว, เป็นการอนุรักษ์ศิลปของท้องถิ่นของตนเองร่วมด้วย

ลักษณะการทำงาน

เลี้ยงไหมปลูกหม่อน มัดหมี่ลายสร้อยดอกหมากการทอ

คุณสมบัติของผู้ประกอบอาชีพ

ต้องมีพื้นฐานในการเลี้ยงไหม มัดหมี่ และทอผ้า อดทน ใจรัก

ความก้าวหน้าในการทำงาน หรือการประกอบอาชีพ

มีหน่วยงานของรัฐบาลคอยช่วยเหลือและส่งเสริมการตลาด รายได้ดี ลอกเลียนแบบยากจึงทำให้สินค้ามีราคาแพงและหายาก

ข้อมูลการติดต่อ

นางสมจิตร์ บุรินอก บ้านกุดรัง อ.กุดรัง จ.มหาสารคาม โทร.๐๔๓-๓๒๘ ๒๕๙

ข้อมูลอื่นๆที่น่าสนใจในการประกอบอาชีพ

เป็นสินค้า **OTOP ๕ ดาว** เป็นลายประจำจังหวัด เป็นสินค้าที่มีขั้นตอนการผลิตที่ยากและละเอียดมาก ได้รับรางวัลชนะเลิศการประกวดงานบุญเบิกฟ้าและงานกาชาดประจำปี ๒๕๔๔ สินค้ามีหลากหลายรูปแบบ มีทั้งเสื้อแบบสำเร็จรูป ผ้าถุง ชุดพื้นเมือง ใช้สีธรรมชาติ

สถานการณ์จ้างงานจังหวัดมหาสารคาม

ประจำ เดือน เมษายน ๒๕๖๐

ผลการบริการจัดหางานในประเทศ

การให้บริการจัดหางานในประเทศ ประจำเดือนเมษา ๒๕๖๐ ปรากฏว่ามีผู้มาใช้บริการทั้งสิ้น ๓๔๖ คน แยกเป็นชาย ๑๗๓ คน คิดเป็นร้อยละ ๕๐.๐๐ หญิง ๑๗๓ คน คิดเป็นร้อยละ ๕๐.๐๐ ตำแหน่งงานว่างรวมทั้งสิ้น ๒๒๖ อัตรา แยกเป็น ชาย ๗๑ อัตรา คิดเป็นร้อยละ ๓๑.๔๒ หญิง ๖๗ อัตรา คิดเป็นร้อยละ ๒๙.๖๘ และไม่ระบุเพศ ๘๘ อัตรา คิดเป็นร้อยละ ๓๘.๙๔ และการบรรจุงานรวมทั้งสิ้น ๒๐๗ คน แยกเป็น ชาย ๙๔ คน คิดเป็นร้อยละ ๔๕.๔๑ หญิง ๑๑๓ คน คิดเป็นร้อยละ ๕๔.๕๙

ผู้สมัครงานที่มาใช้บริการ			ตำแหน่งงานว่าง				บรรจุงาน		
ชาย	หญิง	รวม	ชาย	หญิง	ไม่ระบุเพศ	รวม	ชาย	หญิง	รวม
๑๗๓	๑๗๓	๓๔๖	๗๑	๖๗	๘๘	๒๒๖	๙๔	๑๑๓	๒๐๗

กราฟเปรียบเทียบ ตำแหน่งงานว่าง ผู้สมัครงาน การบรรจุงาน

ประจำเดือน เมษายน ๒๕๖๐

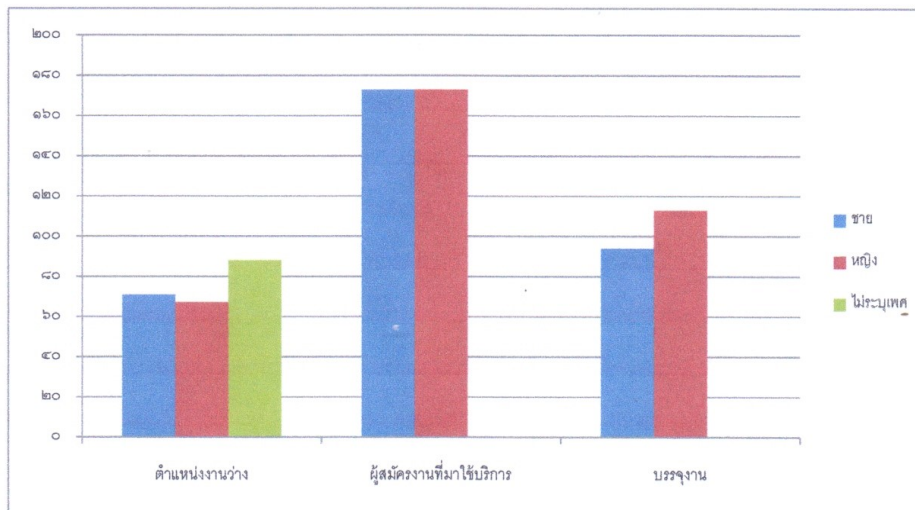

สรุปความเคลื่อนไหวความต้องการตลาดแรงงานประจำ เดือนเมษายน ๒๕๖๐ มีตำแหน่งงานว่างรวมทั้งสิ้น จำนวน ๒๒๖ อัตรา ผู้สมัครงานมาใช้บริการ จำนวน ๓๔๖ คน และมีการบรรจุ จำนวน ๒๐๗ คน ซึ่งการบรรจุคิดเป็นร้อยละ ๕๙.๘๓ ของจำนวนผู้มาสมัครงานที่มาใช้บริการทั้งหมด และผลของการบรรจุงาน คิดเป็นร้อยละ ๙๑.๖๐ ของจำนวนอัตราตำแหน่งงานว่างภายใน เมษายน ๒๕๖๐

ที่มาของข้อมูล : ระบบสารสนเทศ (On line) ของกรมการจัดหางาน (๒๖ มีนาคม - ๒๑ เมษายน ๒๕๖๐)

ฝ่ายงานส่งเสริมการมีงานทำ





ข่าวงานต่างด้าว

กรมการจัดหางาน เตรียมออกใบอนุญาตทำงานในรูปแบบ E-Work Permit

นายปรีชา อินทรชาธร จัดหางานจังหวัดมหาสารคาม กล่าวว่า ขณะนี้กฎกระทรวงว่าด้วยการขอรับใบอนุญาต การออกใบอนุญาตและการแจ้งการทำงานของคนต่างด้าว (ฉบับที่ ๒) พ.ศ.๒๕๖๐ มีผลบังคับใช้แล้ว ซึ่งมีสาระสำคัญคือ ใบอนุญาตทำงานในรูปแบบ E - Work Permit จะเป็นใบอนุญาตทำงานที่ออกด้วยระบบคอมพิวเตอร์ในรูปแบบบัตรพลาสติก หรือสมาร์ทการ์ด (Smart card) ซึ่งง่ายต่อการพกพา มีระบบป้องกันในการปลอมแปลง และง่ายในการตรวจสอบ โดยเจ้าหน้าที่สามารถใช้โทรศัพท์มือถือแบบสมาร์ทโฟน (Smart Phone) ตรวจสอบจาก QR Code ที่ปรากฏบนบัตร ซึ่งจะช่วยอำนวยความสะดวกแก่เจ้าหน้าที่ฝ่ายความมั่นคงในการตรวจสอบแรงงานต่างด้าวได้เป็นอย่างดี

นายปรีชา อินทรชาธร กล่าวเพิ่มเติมอีกว่า กรมการจัดหางาน กระทรวงแรงงาน จะดำเนินการออกใบอนุญาตทำงานให้กับแรงงานต่างด้าวที่นำเข้ามาตามบันทึกความตกลงหรือบันทึกความเข้าใจที่รัฐบาลไทยทำไว้กับรัฐบาลต่างประเทศ (MOU) โดยจะได้รับใบอนุญาตทำงานแบบ E - Work Permit ภายในเดือนเมษายนนี้ ณ ศูนย์แรกรับเข้าทำงานและสิ้นสุดการจ้างจังหวัดสระแก้ว หนองคาย และตาก ซึ่งจะนำร่องในจังหวัดตากเป็นแห่งแรก ทั้งนี้เพื่อลดขั้นตอนและอำนวยความสะดวกให้กับนายจ้างและแรงงานต่างด้าว สำหรับแรงงาน MOU ที่ได้รับใบอนุญาตทำงานแบบเดิม เมื่อมาขอต่ออายุใบอนุญาตทำงาน จะได้รับใบอนุญาตทำงานแบบ E - Work Permit เช่นกัน



กฎหมายแรงงาน

ที่ตรวจทราบ

กระทรวงแรงงานได้หวั่นออกมาตรการรองรับการปรับแก้กฎหมายการจ้างงาน มาตรา ๕๒

สำนักงานแรงงาน ณ กรุงมะนิลาไทเป ปรับแก้กฎหมายการจ้างงานของไต้หวัน ตามมาตรา๕๒ เมื่อทำงานครบตามสัญญา ๓ ปี สามารถต่อสัญญาจ้างในไต้หวันได้โดยไม่ต้องกลับประเทศ มีผลใช้บังคับอย่างเป็นทางการตั้งแต่วันที่ ๕ พฤศจิกายน ๒๕๕๙ โดยแรงงานไทยที่ประสงค์จะทำงานในไต้หวันต่อไปให้นายจ้างยื่นคำร้องขอต่อสัญญาใหม่ที่ไต้หวัน ณ ศูนย์บริการจ้างตรงของกรมพัฒนากำลังแรงงาน กระทรวงแรงงานไต้หวัน ยื่นคำร้องก่อนครบสัญญา๒-๔เดือน ซึ่งเป็นประโยชน์ต่อแรงงานไทยอย่างยิ่งเนื่องจากไม่ต้องเสียค่าบริการจัดหางานรอบใหม่ให้กับบริษัทจัดหางานไทยเพื่อไปทำงานไต้หวันอีก



ตำแหน่งงานว่างจังหวัดมหาสารคาม

ลำดับที่	ชื่อสถานประกอบการ	ตำแหน่งงานว่าง	จำนวน	เพศ	อายุ	วุฒิการศึกษา	ค่าจ้าง
1	บริษัท อารีमितยন্ত্রการ จำกัด 1110/25-30 ถ.ผดุงวิทย์ ต.ตลาด อ.เมือง จ.มหาสารคาม โทร.043-711341	- พนักงานช่าง	10	ช	20 - 25	ปวส. ขึ้นไป	9,000 ขึ้นไป
		- พนักงานขาย	10	ช/ญ	18 - 35	ปวส. - ป.ตรี	9,000 ขึ้นไป
2	บริษัท อารีมิตรอโต้เซลส์ จำกัด 237 ม.13 ต.แก่งเลิงจาน อ.เมือง จ.มหาสารคาม โทร.043-711341	- พนักงานขาย	5	ช/ญ	18 - 30	ปวส. - ป.ตรี	15,000-20,000
		- ชุกรการขาย	2	ญ	20 - 30	ป.ตรี	9,000 ขึ้นไป
		- พนักงานบัญชี	1	ช	20 - 30	ป.ตรี	9,000 ขึ้นไป
3	บริษัท อารีมิตร เอ็มจี จำกัด 243/2 ถ.ผดุงวิทย์ ต.ตลาด อ.เมือง จ.มหาสารคาม โทร.043-711341	- พนักงานขาย	15	ช/ญ	20 - 30	ปวส. - ป.ตรี	15,000-20,000
		- พนักงานช่างเทคนิค	5	ช	20 - 30	ปวส. ขึ้นไป	9,000 ขึ้นไป
		- พนักงานขับรถ	2	ช	20 - 30	ปวส. ขึ้นไป	9,000 ขึ้นไป
		- พนักงานลูกค้าสัมพันธ์	2	ญ	20 - 30	ป.ตรี	9,000 ขึ้นไป
		- พนักงานบัญชี	2	ญ	20 - 30	ป.ตรี	9,000 ขึ้นไป
		- พนักงานสต็อกอะไหล่	2	ช	20 - 30	ป.ตรี	9,000 ขึ้นไป
4	หจก.อาระยณกิจ 238 ม.4 ต.หัวขวาง อ.โกสุมพิสัย จ.มหาสารคาม โทร.0895757474	- พนักงานขาย	5	ช/ญ	20 - 40	ม.6 ขึ้นไป	7,000 ขึ้นไป
		- ช่างยนต์	2	ช	20 - 40	ปวช. ขึ้นไป	8,000 ขึ้นไป
		- พนักงานทำความสะอาดรถยนต์	2	ช	20 - 30	ม.3 ขึ้นไป	7,200 ขึ้นไป
		- พนักงานบัญชี	2	ช	20 - 30	ปวช. ขึ้นไป	9,000 ขึ้นไป
5	หจก.ไฮคิวแอเวอร้ทีซิ่ง 333 ม.2 ต.แวงน่าง อ.เมือง จ.มหาสารคาม โทร.098-8247476	- เจ้าหน้าที่ฝ่ายเลข	2	ญ	20 - 30	ปวส. ขึ้นไป	ตามตกลง
6	บริษัท อีฮงมตแดงมอเตอร์ ลิส จำกัด 172 ถ.ผดุงวิทย์ ต.ตลาด อ.เมือง จ.มหาสารคาม โทร.0635130832	- นายช่าง	10	ช	20 ขึ้นไป	ม.6 ขึ้นไป	ตามตกลง
		- ชุกรการ	5	ญ	20 ขึ้นไป	ม.6 ขึ้นไป	ตามตกลง

กลุ่มงานส่งเสริมการมีงานทำ สำนักงานจัดหางานจังหวัดมหาสารคาม โทร. 043-971-320-1 www.doe.go.th/mahasarakham



ภาพกิจกรรม



โครงการเครือข่ายชุมชน
ร่วมรณรงค์ป้องกัน
การหลอกลวงและลักลอบ
ไปทำงานต่างประเทศ วันที่ 2
สิงหาคม 2560

วันที่ ๒๘ มี.ค.๒๕๖๐ จัดอบรมโครงการเครือข่ายชุมชนร่วม
รณรงค์ป้องกันการค้ามนุษย์และลักลอบไปทำงานต่างประเทศ
วันที่ ๒ ณ ห้องประชุมองค์การบริหารส่วนตำบลคอนจัว อ.บรบือ
จ.มหาสารคาม ผู้เข้าร่วมโครงการฯ จำนวน ๘๐ คน

วันที่ ๑ เมษายน ๒๕๖๐ สำนักงานจัดหางานจังหวัด
มหาสารคาม ร่วมกับมหาวิทยาลัยมหาสารคามจัดกิจกรรมนัดพบ
แรงงาน ณ อาคารพลศึกษาวิทยาลัยมหาสารคาม โดยมีท่านรอง
ผู้ว่าราชการจังหวัดมหาสารคาม (นายภูสิต สมจิตต์) เป็นประธานพิธี
เปิดฯ มีผู้ร่วมงานประมาณ ๗๐๐ คน ลงทะเบียนสมัครงาน ๓๒๒ คน
มีนายจ้าง/สถานประกอบการรับสมัคร ๖๖ แห่ง ตำแหน่งงานว่าง
๑,๙๔๒ อัตรา บรรจุงานทันที ๓๖ คน



วันที่ ๔ เม.ย.๒๕๖๐ สำนักงานจัดหางานจังหวัดมหาสารคามจัด
ประชุมคณะอนุกรรมการพิจารณาคำร้องขอกู้เงินกองทุนเพื่อผู้รับ
งานไปทำที่บ้าน ณ ห้องประชุมสำนักงานจัดหางานจังหวัดมหาสารคาม
จำนวน ๖ กลุ่ม

วันที่ ๑๑ เม.ย.๒๕๖๐ นายปรีชา อินทรชาธร จัดหางานจังหวัด
พร้อมเจ้าหน้าที่สำนักงานจัดหางานจังหวัดมหาสารคาม ร่วมรณรงค์
ขอพรผู้ว่าราชการจังหวัดมหาสารคาม ณ จวนผู้ว่าราชการจังหวัด
มหาสารคาม ในงานมีจัดกิจกรรมแข่งขันกีฬาพื้นบ้านเพื่อเชื่อม
สัมพันธ์ระหว่างหน่วยงานในจังหวัด

