



# ผู้สำเร็จการศึกษา พ.ศ. 2560

ที่ประสงค์จะทำงาน



กองบริหารข้อมูลตลาดแรงงาน  
กรมการจัดหางาน

ISBN 978-616-555-159-5  
กกจ. 24/2560 กบต.4

## วิสัยทัศน์

“ เป็นองค์กรหลักที่มีประสิทธิภาพ  
ในการส่งเสริมการมีงานทำ  
คุ้มครองคนงานและ  
ให้บริการข้อมูลข่าวสารตลาดแรงงานที่ทันสมัย ”

## ค่านิยม

มีคุณธรรม มุ่งมั่นบริการ ทำงานเป็นทีม มุ่งผลสัมฤทธิ์

# คำนำ

กรมการจัดหางานโดยกองบริหารข้อมูลตลาดแรงงาน ได้ดำเนินการสำรวจเก็บรวบรวมข้อมูลและจัดทำทะเบียนนักเรียน นักศึกษาที่สำเร็จการศึกษาและประสงค์จะทำงาน ตั้งแต่ระดับมัธยมศึกษาปีที่ 3 ถึงระดับปริญญาตรี จากสถานศึกษาทั่วประเทศ ทั้งในส่วนกลางและส่วนภูมิภาคเป็นประจำทุกปี เพื่อเป็นฐานข้อมูลเกี่ยวกับกำลังแรงงานใหม่ที่จะเข้าสู่ตลาดแรงงานและเผยแพร่แก่องค์กรนายจ้าง หน่วยงานด้านการศึกษา หน่วยงานราชการและเอกชนที่เกี่ยวข้องได้ใช้ประโยชน์ต่อไป ทั้งนี้ผู้สนใจสามารถสืบค้นข้อมูลรายละเอียดได้จาก <http://doe.go.th/lmia>

ในการสำรวจและจัดทำทะเบียนนักเรียน นักศึกษาที่สำเร็จการศึกษาและประสงค์จะทำงานในปี พ.ศ. 2560 ครั้งนี้ กรมการจัดหางานได้รับความร่วมมืออย่างดียิ่งจากทุกฝ่ายที่เกี่ยวข้องโดยเฉพาะอย่างยิ่งสถานศึกษาภาครัฐและภาคเอกชนที่ได้เสียสละเวลาในการสำรวจและรวบรวมข้อมูลให้เป็นอย่างดี กรมการจัดหางานจึงขอขอบคุณทุกท่านไว้ ณ โอกาสนี้และหวังเป็นอย่างยิ่งว่าผลการสำรวจครั้งนี้จะเป็นประโยชน์แก่ผู้เกี่ยวข้องตามสมควร หากมีข้อคิดเห็นประการใดขอได้โปรดแจ้งกรมการจัดหางานทราบเพื่อจะได้ปรับปรุงให้ดียิ่งขึ้นต่อไป

(นายวรานนท์ ปีติวรรณ)

อธิบดีกรมการจัดหางาน

# สารบัญ

	หน้า
สรุปข้อมูลผู้สำเร็จการศึกษา พ.ศ. 2560 ที่ประสงค์จะทำงาน	1
ผลการสำรวจข้อมูลผู้สำเร็จการศึกษา พ.ศ. 2560	3
▶ ผู้สำเร็จการศึกษาตอบแบบสำรวจ พ.ศ. 2560 ที่ประสงค์จะทำงาน	4
▶ ผู้สำเร็จการศึกษาระดับมัธยมศึกษาปีที่ 3 จำแนกตามจังหวัด	5
▶ ผู้สำเร็จการศึกษาระดับมัธยมศึกษาปีที่ 6 จำแนกตามจังหวัด	5
▶ ผู้สำเร็จการศึกษาระดับประกาศนียบัตรวิชาชีพ (ปวช.) จำแนกตามสาขาวิชา และจังหวัด	6
▶ ผู้สำเร็จการศึกษาระดับประกาศนียบัตรวิชาชีพชั้นสูง (ปวส.)/อนุปริญญา จำแนกตามสาขาวิชา และจังหวัด	7
▶ ผู้สำเร็จการศึกษาระดับปริญญาตรี จำแนกตามคณะ และจังหวัด	8
▶ ผู้สำเร็จการศึกษาตอบแบบสำรวจ พ.ศ. 2560 ที่ประสงค์ฝึกอาชีพ ประกอบอาชีพอิสระ รับประทานอาหารที่บ้าน และไปทำงานต่างประเทศ	9
นิยามศัพท์	12

# สารบัญแผนภูมิ

	หน้า
แผนภูมิ 1 จำนวนผู้สำเร็จการศึกษาและผู้ທີ່ประสงค์จะทำงานที่ตอบแบบสำรวจ พ.ศ. 2560 จำแนกตามระดับการศึกษา	3
แผนภูมิ 2 จำนวนผู้สำเร็จการศึกษาที่ประสงค์จะทำงาน พ.ศ. 2560 จำแนกตามภาค และระดับการศึกษา	4
แผนภูมิ 3 จำนวนผู้สำเร็จการศึกษาระดับมัธยมศึกษาปีที่ 3 ที่ประสงค์จะทำงาน 5 จังหวัดแรก	5
แผนภูมิ 4 จำนวนผู้สำเร็จการศึกษาระดับมัธยมศึกษาปีที่ 6 ที่ประสงค์จะทำงาน 5 จังหวัดแรก	5
แผนภูมิ 5 จำนวนผู้สำเร็จการศึกษาระดับประกาศนียบัตรวิชาชีพ (ปวช.) ที่ประสงค์จะทำงาน จำแนกตามสาขาวิชาที่สำเร็จ	6
แผนภูมิ 6 จำนวนผู้สำเร็จการศึกษาระดับประกาศนียบัตรวิชาชีพ (ปวช.) ที่ประสงค์จะทำงาน 5 จังหวัดแรก	6
แผนภูมิ 7 จำนวนผู้สำเร็จการศึกษาระดับประกาศนียบัตรวิชาชีพชั้นสูง (ปวส.)/อนุปริญญา ที่ประสงค์จะทำงาน จำแนกตามสาขาวิชาที่สำเร็จ	7
แผนภูมิ 8 จำนวนผู้สำเร็จการศึกษาระดับประกาศนียบัตรวิชาชีพชั้นสูง (ปวส.)/อนุปริญญา ที่ประสงค์จะทำงาน 5 จังหวัดแรก	7
แผนภูมิ 9 จำนวนผู้สำเร็จการศึกษาระดับปริญญาตรีที่ประสงค์จะทำงาน จำแนกตามคณะ ที่สำเร็จการศึกษา 10 ลำดับ	8
แผนภูมิ 10 จำนวนผู้สำเร็จการศึกษาระดับปริญญาตรีที่ประสงค์จะทำงาน 5 จังหวัดแรก	8
แผนภูมิ 11 จำนวนผู้สำเร็จการศึกษาที่ประสงค์จะฝึกอาชีพ ประกอบอาชีพอิสระ รับประทานอาหารที่บ้าน และไปทำงานต่างประเทศ จำแนกตามรายภาค	9
แผนภูมิ 12 หลักสูตรการฝึกอาชีพที่ได้รับความนิยม 6 ลำดับ	10
แผนภูมิ 13 ประเภทอาชีพอิสระที่ได้รับความนิยม 9 ลำดับ	10
แผนภูมิ 14 ประเภทของงานที่ได้รับความนิยมรับประทานอาหารที่บ้าน 7 ลำดับ	11
แผนภูมิ 15 ประเทศที่ได้รับความนิยมเดินทางไปทำงานต่างประเทศ 10 ลำดับ	11

# สารบัญภาคผนวก

	หน้า
ตารางที่ 1 ผู้สำเร็จการศึกษา พ.ศ. 2560 ทุกระดับการศึกษา จำแนกตามภาค เทศ และคณะ/สาขาวิชา	13
ตารางที่ 2 ผู้สำเร็จการศึกษา พ.ศ. 2560 ที่ประสงค์จะทำงาน จำแนกตามภาค เทศ และคณะ/สาขาวิชา	15
ตารางที่ 3 ผู้สำเร็จการศึกษา พ.ศ. 2560 ที่ประสงค์จะทำงาน จำแนกตามจังหวัด เทศ และระดับการศึกษา	17
ตารางที่ 4 ผู้สำเร็จการศึกษา พ.ศ. 2560 ระดับประกาศนียบัตรวิชาชีพ (ปวช.) ที่ประสงค์จะทำงาน จำแนกตามจังหวัด เทศ และสาขาวิชา	20
ตารางที่ 5 ผู้สำเร็จการศึกษา พ.ศ. 2560 ระดับประกาศนียบัตรวิชาชีพชั้นสูง (ปวส.)/อนุปริญญา ที่ประสงค์จะทำงาน จำแนกตามจังหวัด เทศ และสาขาวิชา	23
ตารางที่ 6 ผู้สำเร็จการศึกษา พ.ศ. 2560 ระดับปริญญาตรี ที่ประสงค์จะทำงาน จำแนกตามจังหวัด เทศ และคณะวิชา	35
ตารางที่ 7 ผู้สำเร็จการศึกษา พ.ศ. 2560 ที่ประสงค์จะฝึกอาชีพ ประกอบอาชีพอิสระ รับงานไปทำที่บ้าน และไปทำงานต่างประเทศ จำแนกตามภาค/จังหวัด และเทศ	55
ตารางที่ 8 ผู้สำเร็จการศึกษา พ.ศ. 2560 ที่สนใจฝึกอาชีพ 6 ลำดับ จำแนกตามจังหวัด และเทศ	59
ตารางที่ 9 ผู้สำเร็จการศึกษา พ.ศ. 2560 ที่สนใจประกอบอาชีพอิสระ 9 ลำดับ จำแนกตามจังหวัด และเทศ	62
ตารางที่ 10 ผู้สำเร็จการศึกษา พ.ศ. 2560 ที่สนใจจะรับงานไปทำที่บ้าน 7 ลำดับ จำแนกตามจังหวัด และเทศ	70
ตารางที่ 11 ผู้สำเร็จการศึกษา พ.ศ. 2560 ที่สนใจจะเดินทางไปทำงานต่างประเทศ 10 อันดับ จำแนกตามจังหวัด	73

# สรุปข้อมูลผู้สำเร็จการศึกษา พ.ศ. 2560 ที่ประสงค์จะทำงาน

การจัดทำข้อมูลผู้สำเร็จการศึกษา พ.ศ. 2560 ที่ประสงค์จะทำงาน มีวัตถุประสงค์เพื่อเป็นศูนย์รวมข้อมูลกำลังแรงงานของประเทศ ซึ่งจะนำไปใช้ประโยชน์ในการวิเคราะห์ วิจัยตลาดแรงงาน รวมทั้งสนับสนุนนโยบายวางแผนการดำเนินงานด้านกำลังแรงงานทั้งในปัจจุบันและในอนาคต เพื่อเพิ่มโอกาสในการหางานทำให้แก่ผู้สำเร็จการศึกษาใหม่และเป็นข้อมูลให้นายจ้าง/สถานประกอบการคัดเลือกบุคคลเข้าทำงาน

ข้อมูลผู้สำเร็จการศึกษา พ.ศ. 2560 ได้จากการสำรวจนักเรียน นักศึกษาทุกระดับชั้น ตั้งแต่ระดับมัธยมศึกษาปีที่ 3 ถึงระดับปริญญาตรีที่สำเร็จการศึกษา พ.ศ. 2560 ในระหว่างเดือนตุลาคม 2559 ถึงเดือนกุมภาพันธ์ 2560 โดยการจัดส่งแบบสำรวจข้อมูลให้สถานศึกษาทั่วประเทศ จำนวน 11,738 แห่ง ได้รับแบบสำรวจผู้สำเร็จการศึกษาคืน จำนวน 4,241 แห่ง มีผู้สำเร็จการศึกษาดตอบแบบสำรวจ จำนวน 275,697 คน

## ผลการสำรวจข้อมูลผู้สำเร็จการศึกษา พ.ศ. 2560

▶ ผู้ตอบแบบสำรวจ	จำนวน	275,697 คน
▶ ประสงค์จะศึกษาต่อ	จำนวน	226,644 คน
▶ ประสงค์จะทำงาน	จำนวน	49,053 คน
▶ ผีอกอาชีพ	จำนวน	126,153 คน
▶ ประกอบอาชีพอิสระ	จำนวน	106,646 คน
▶ รับงานไปทำที่บ้าน	จำนวน	64,772 คน
▶ ไปทำงานต่างประเทศ	จำนวน	85,892 คน

(หมายเหตุ : ผู้ตอบแบบสำรวจสามารถแจ้งความประสงค์ได้มากกว่า 1 รายการ)

ผู้สำเร็จการศึกษาดตอบแบบสำรวจ จำนวน 275,697 คน เป็นผู้ชายร้อยละ 39.86 ผู้หญิงร้อยละ 60.14 โดยเป็นผู้สำเร็จการศึกษาระดับมัธยมศึกษาปีที่ 3 มากที่สุด ร้อยละ 45.53 รองลงมา คือ ระดับมัธยมศึกษาปีที่ 6 ร้อยละ 28.91 น้อยที่สุด คือ ระดับประกาศนียบัตรวิชาชีพชั้นสูง (ปวส./อนุปริญญา) ร้อยละ 7.05

ผู้สำเร็จการศึกษาดตอบแบบสำรวจที่ประสงค์จะทำงาน จำนวน 49,053 คน เป็นผู้ชายร้อยละ 40.13 ผู้หญิงร้อยละ 59.87 จำแนกตามวุฒิการศึกษาเป็นระดับปริญญาตรีมากที่สุด จำนวน 27,245 คน หรือร้อยละ 55.54 รองลงมาเป็นระดับประกาศนียบัตรวิชาชีพชั้นสูง (ปวส./อนุปริญญา) จำนวน 10,703 คน ร้อยละ 21.82 ระดับมัธยมศึกษาปีที่ 6 จำนวน 4,594 คน ร้อยละ 9.37 ระดับมัธยมศึกษาปีที่ 3 จำนวน 3,863 คน ร้อยละ 7.88 และระดับประกาศนียบัตรวิชาชีพ (ปวช.) จำนวน 2,648 คน ร้อยละ 5.40 ตามลำดับ

## ผู้สำเร็จการศึกษาระดับปริญญาตรี

ผู้สำเร็จการศึกษาดตอบแบบสำรวจระดับปริญญาตรีที่ประสงค์จะทำงาน จำนวน 27,245 คน สำเร็จการศึกษาในคณะบริหารธุรกิจมากที่สุด ร้อยละ 32.67 รองลงมา คือ คณะครุศาสตร์ ร้อยละ 10.99 โดยผู้สำเร็จการศึกษาระดับปริญญาตรีอยู่ในภาคกลางมากที่สุด ร้อยละ 38.11 (อยู่ในกรุงเทพมหานคร ร้อยละ 28.70) รองลงมา คือ ภาคเหนือ และน้อยที่สุดในภาคตะวันออกเฉียงเหนือ



# ผลการสำรวจข้อมูลผู้สำเร็จการศึกษา พ.ศ. 2560

ผู้สำเร็จการศึกษาตอบแบบสำรวจ มีทั้งสิ้น 275,697 คน เป็นผู้ชาย จำนวน 109,884 คน หรือร้อยละ 39.86 เป็นผู้หญิง จำนวน 165,813 คน หรือร้อยละ 60.14 ในจำนวนทั้งหมดจำแนกตามระดับการศึกษาได้ ดังนี้ ผู้สำเร็จการศึกษาระดับมัธยมศึกษาปีที่ 3 มากที่สุด จำนวน 125,518 คน หรือร้อยละ 45.53 รองลงมา คือ ระดับมัธยมศึกษาปีที่ 6 จำนวน 79,714 คน หรือร้อยละ 28.91 ระดับปริญญาตรี จำนวน 30,029 คน หรือร้อยละ 10.89 สำเร็จการศึกษาคณะบริหารธุรกิจมากที่สุด ร้อยละ 31.56 รองลงมา คือ คณะครุศาสตร์ ร้อยละ 10.96 ระดับประกาศนียบัตรวิชาชีพ (ปวช.) จำนวน 20,993 คน หรือร้อยละ 7.61 ซึ่งสำเร็จการศึกษาสาขา

วิชาพาณิชยกรรมมากที่สุด ร้อยละ 53.64 รองลงมา คือ สาขาวิชาอุตสาหกรรม ร้อยละ 33.73 ผู้สำเร็จการศึกษาที่ตอบแบบสอบถามน้อยที่สุด คือ ระดับประกาศนียบัตรวิชาชีพชั้นสูง (ปวส.)/อนุปริญญา จำนวน 19,443 คน หรือร้อยละ 7.05 สำเร็จการศึกษาด้านสาขาบริหารธุรกิจมากที่สุด ร้อยละ 53.64 รองลงมา คือ สาขาวิชาอุตสาหกรรม ร้อยละ 35.76

เมื่อพิจารณาตามภาคพบว่า ภาคตะวันออกเฉียงเหนือ มีผู้ตอบแบบสำรวจมากที่สุด จำนวน 80,120 คน หรือร้อยละ 29.06 รองลงมา คือ ภาคกลาง จำนวน 63,070 คน หรือร้อยละ 22.88 น้อยที่สุด คือ ภาคตะวันออก จำนวน 22,475 คน หรือร้อยละ 8.15

ผู้สำเร็จการศึกษาตอบแบบสำรวจที่ประสงค์จะทำงาน จำนวน 49,053 คน เป็นผู้ชาย จำนวน 19,685 คน หรือร้อยละ 40.13 เป็นผู้หญิง จำนวน 29,368 คน หรือร้อยละ 59.87 จำแนกตามระดับการศึกษาเป็นระดับปริญญาตรีมากที่สุด จำนวน 27,245 คน หรือร้อยละ 55.54 รองลงมา คือ ระดับประกาศนียบัตรวิชาชีพชั้นสูง (ปวส.)/อนุปริญญา จำนวน 10,703 คน หรือร้อยละ 21.82 ระดับมัธยมศึกษาปีที่ 6 จำนวน 4,594 คน หรือร้อยละ 9.37 ระดับมัธยมศึกษาปีที่ 3 จำนวน 3,863 คน หรือร้อยละ 7.88 และน้อยที่สุด คือ ระดับประกาศนียบัตรวิชาชีพ (ปวช.) จำนวน 2,648 คน หรือร้อยละ 5.40

แผนภูมิ 1 จำนวนผู้สำเร็จการศึกษาและผู้ประสงค์จะทำงานที่ตอบแบบสำรวจ พ.ศ. 2560 จำแนกตามระดับการศึกษา

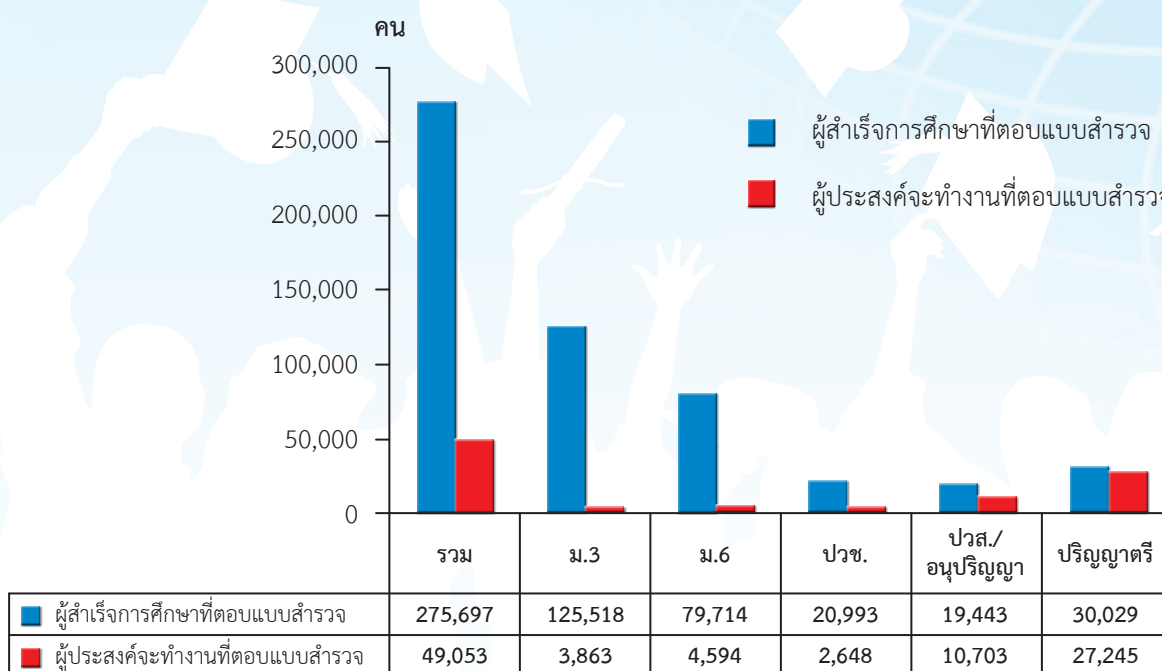

## ผู้สำเร็จการศึกษาที่ตอบแบบสำรวจ พ.ศ. 2560 ที่ประสงค์จะทำงาน

ผู้สำเร็จการศึกษาตอบแบบสำรวจระดับมัธยมศึกษาปีที่ 3 ที่ประสงค์จะทำงาน จำนวน 3,863 คน อยู่ในภาคตะวันออกเฉียงเหนือมากที่สุด จำนวน 1,299 คน หรือร้อยละ 33.63 รองลงมาอยู่ในภาคกลาง จำนวน 962 คน หรือร้อยละ 24.90 (อยู่ในกรุงเทพมหานคร ร้อยละ 14.50)

ผู้สำเร็จการศึกษาตอบแบบสำรวจระดับมัธยมศึกษาปีที่ 6 ที่ประสงค์จะทำงาน จำนวน 4,594 คน อยู่ในภาคตะวันออกเฉียงเหนือมากที่สุด จำนวน 2,494 คน หรือร้อยละ 54.29 รองลงมาอยู่ในภาคกลาง จำนวน 618 คน หรือร้อยละ 13.45 (อยู่ในกรุงเทพมหานคร ร้อยละ 5.44)

ผู้สำเร็จการศึกษาตอบแบบสำรวจระดับประกาศนียบัตรวิชาชีพ (ปวช.) ที่ประสงค์จะทำงาน จำนวน 2,648 คน อยู่ในภาคกลางมากที่สุด จำนวน 891 คน หรือร้อยละ

33.65 (อยู่ในกรุงเทพมหานคร ร้อยละ 20.92) รองลงมา อยู่ในภาคตะวันออกเฉียงเหนือ จำนวน 878 คน หรือร้อยละ 33.16

ผู้สำเร็จการศึกษาตอบแบบสำรวจระดับประกาศนียบัตรวิชาชีพชั้นสูง (ปวส.)/อนุปริญญา ที่ประสงค์จะทำงาน จำนวน 10,703 คน อยู่ในภาคตะวันออกเฉียงเหนือมากที่สุด จำนวน 3,072 คน หรือร้อยละ 28.70 รองลงมา อยู่ในภาคกลาง จำนวน 2,572 คน หรือร้อยละ 24.03 (อยู่ในกรุงเทพมหานคร ร้อยละ 10.27)

ผู้สำเร็จการศึกษาตอบแบบสำรวจระดับปริญญาตรี ที่ประสงค์จะทำงาน จำนวน 27,245 คน อยู่ในภาคกลางมากที่สุด 10,384 คน หรือร้อยละ 38.11 (อยู่ในกรุงเทพมหานคร ร้อยละ 28.70) รองลงมา อยู่ในภาคเหนือ จำนวน 6,134 คน หรือร้อยละ 22.51

### แผนภูมิ 2 จำนวนผู้สำเร็จการศึกษาที่ประสงค์จะทำงาน พ.ศ. 2560 จำแนกตามภาค และระดับการศึกษา

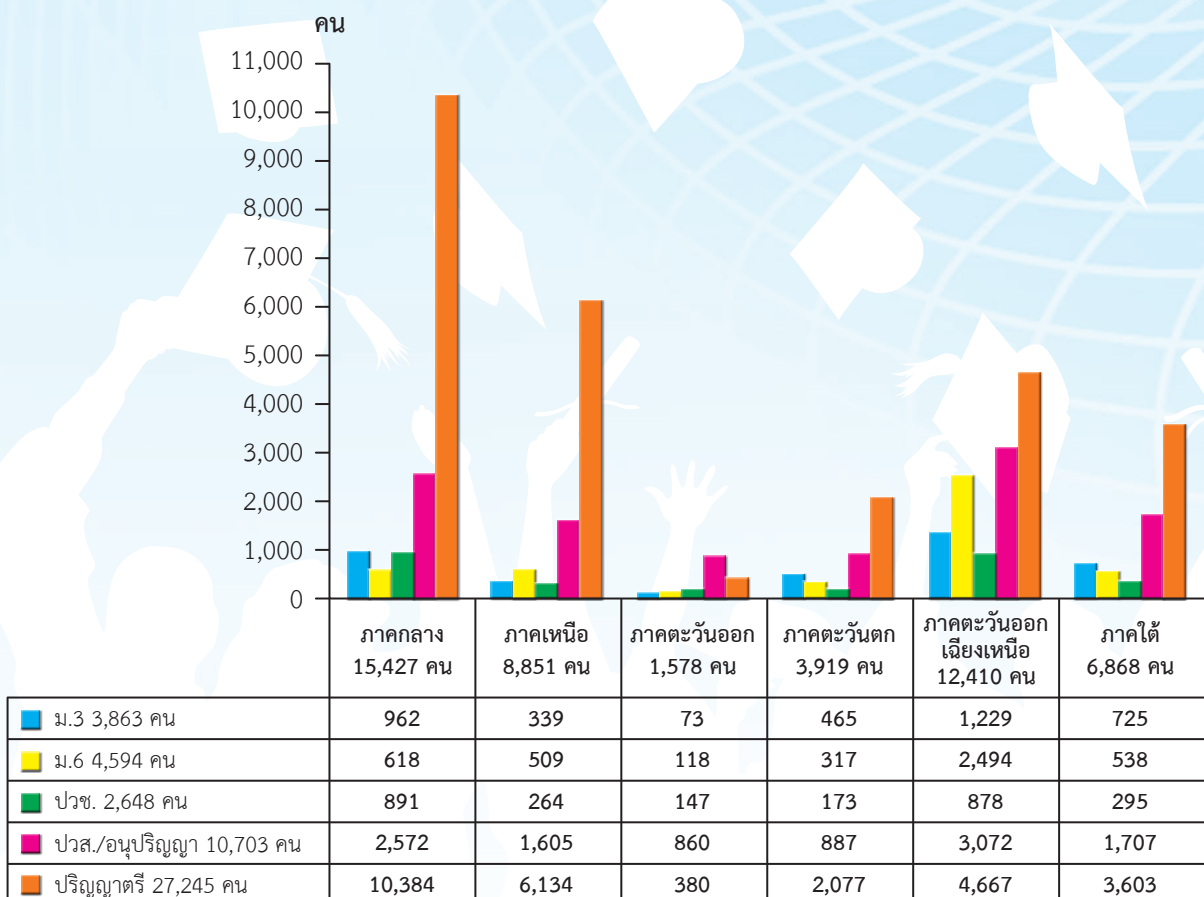

## ผู้สำเร็จการศึกษาระดับมัธยมศึกษาปีที่ 3 จำแนกตามจังหวัด

ผู้สำเร็จการศึกษาตอบแบบสำรวจระดับมัธยมศึกษาปีที่ 3 ที่ประสงค์จะทำงาน จำนวน 3,863 คน สำเร็จการศึกษาในกรุงเทพมหานครมากที่สุด จำนวน 560 คน หรือร้อยละ 14.50 รองลงมา คือ จังหวัดสกลนคร กระบี่ และชัยภูมิ ตามลำดับ

แผนภูมิ 3 จำนวนผู้สำเร็จการศึกษาระดับมัธยมศึกษาปีที่ 3 ที่ประสงค์จะทำงาน 5 จังหวัดแรก

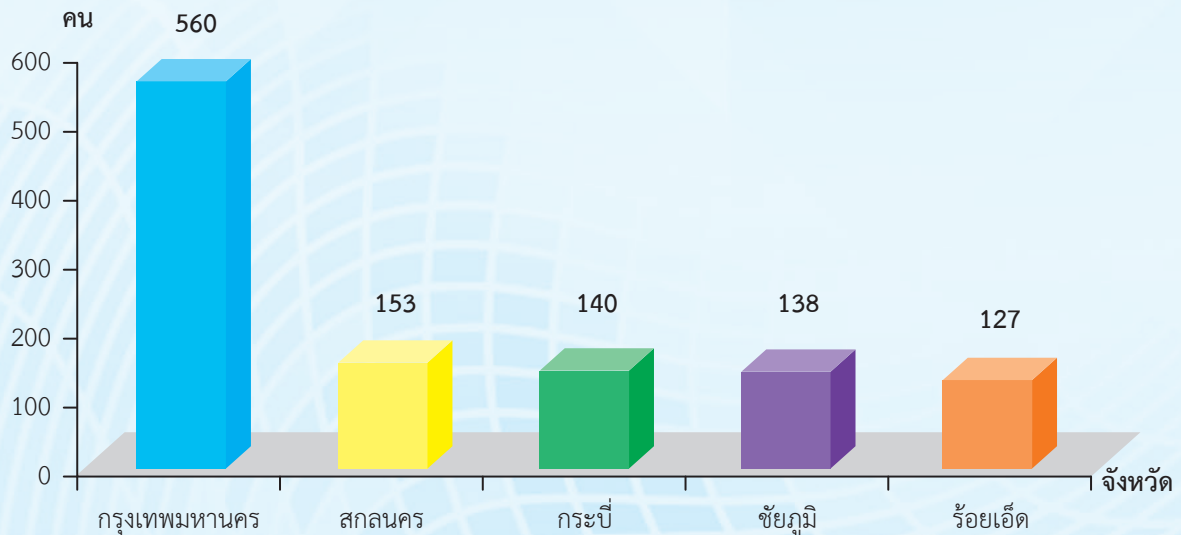

## ผู้สำเร็จการศึกษาระดับมัธยมศึกษาปีที่ 6 จำแนกตามจังหวัด

ผู้สำเร็จการศึกษาตอบแบบสำรวจระดับมัธยมศึกษาปีที่ 6 ที่ประสงค์จะทำงาน จำนวน 4,594 คน สำเร็จการศึกษาในกรุงเทพมหานครมากที่สุด จำนวน 250 คน หรือร้อยละ 5.44 รองลงมา คือ จังหวัดสุรินทร์ ชัยภูมิ และนครราชสีมา ตามลำดับ

แผนภูมิ 4 จำนวนผู้สำเร็จการศึกษาระดับมัธยมศึกษาปีที่ 6 ที่ประสงค์จะทำงาน 5 จังหวัดแรก

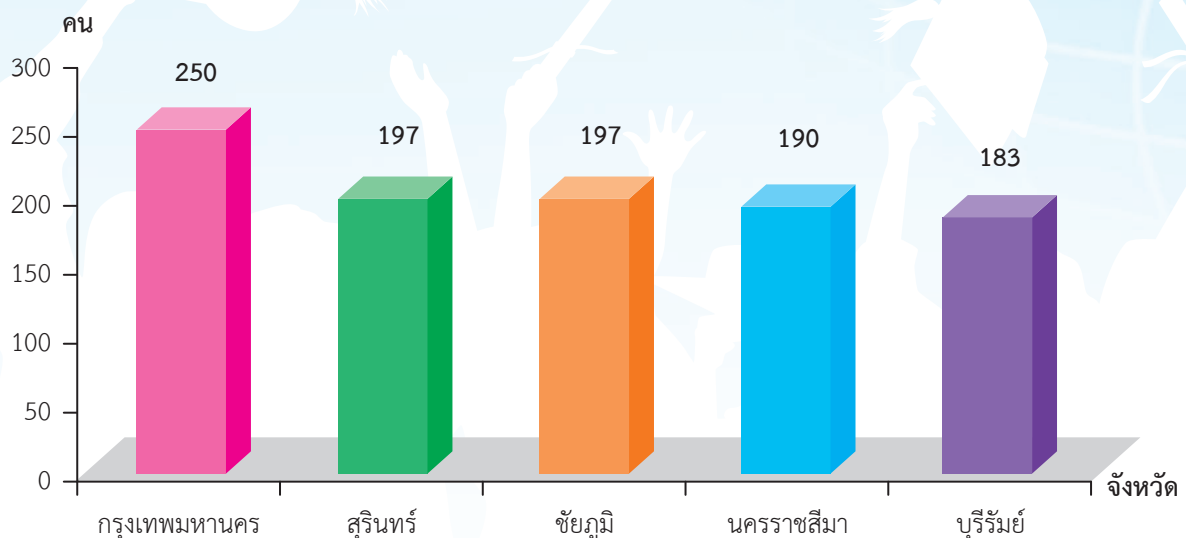

## ผู้สำเร็จการศึกษาระดับประกาศนียบัตรวิชาชีพ (ปวช.) จำแนกตามสาขาวิชาและจังหวัด

ผู้สำเร็จการศึกษาตอบแบบสำรวจระดับประกาศนียบัตรวิชาชีพ (ปวช.) ที่ประสงค์จะทำงาน จำนวน 2,648 คน สำเร็จการศึกษาสาขาวิชาพาณิชยกรรมมากที่สุด จำนวน 1,360 คน หรือร้อยละ 51.36 รองลงมา คือ สาขาวิชาอุตสาหกรรม จำนวน 1,001 คน หรือร้อยละ 37.80 โดยผู้สำเร็จการศึกษาในกรุงเทพมหานครมากที่สุด รองลงมา คือ จังหวัดสกลนคร อุบลราชธานี และลพบุรี ตามลำดับ

แผนภูมิ 5 จำนวนผู้สำเร็จการศึกษาระดับประกาศนียบัตรวิชาชีพ (ปวช.) ที่ประสงค์จะทำงาน จำแนกตามสาขาวิชาที่สำเร็จ

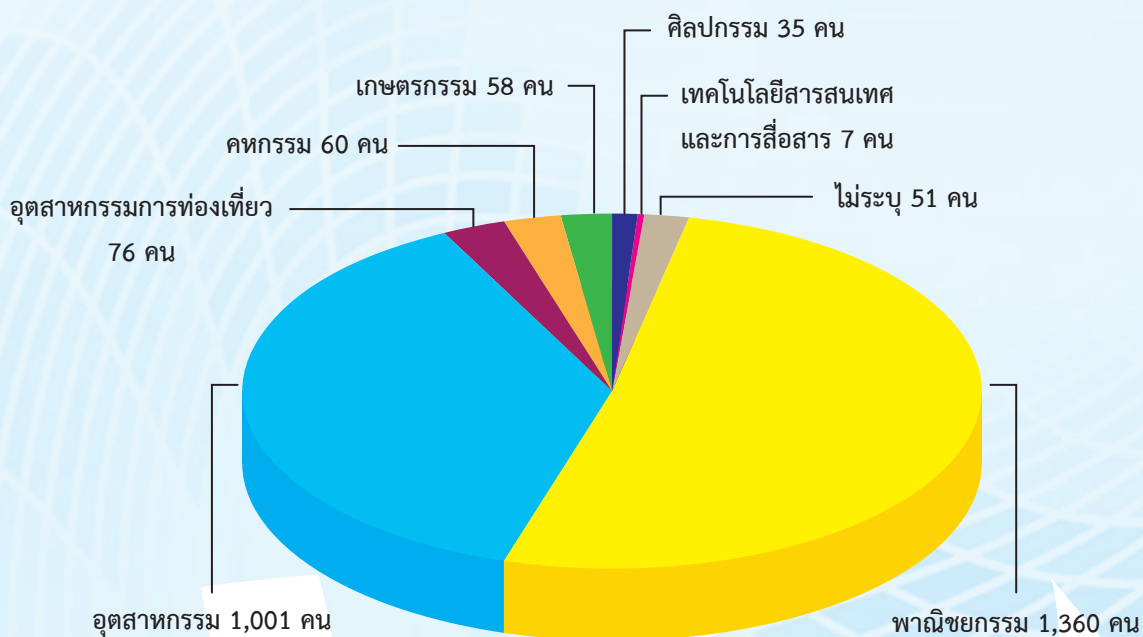

แผนภูมิ 6 จำนวนผู้สำเร็จการศึกษาระดับประกาศนียบัตรวิชาชีพ (ปวช.) ที่ประสงค์จะทำงาน 5 จังหวัดแรก

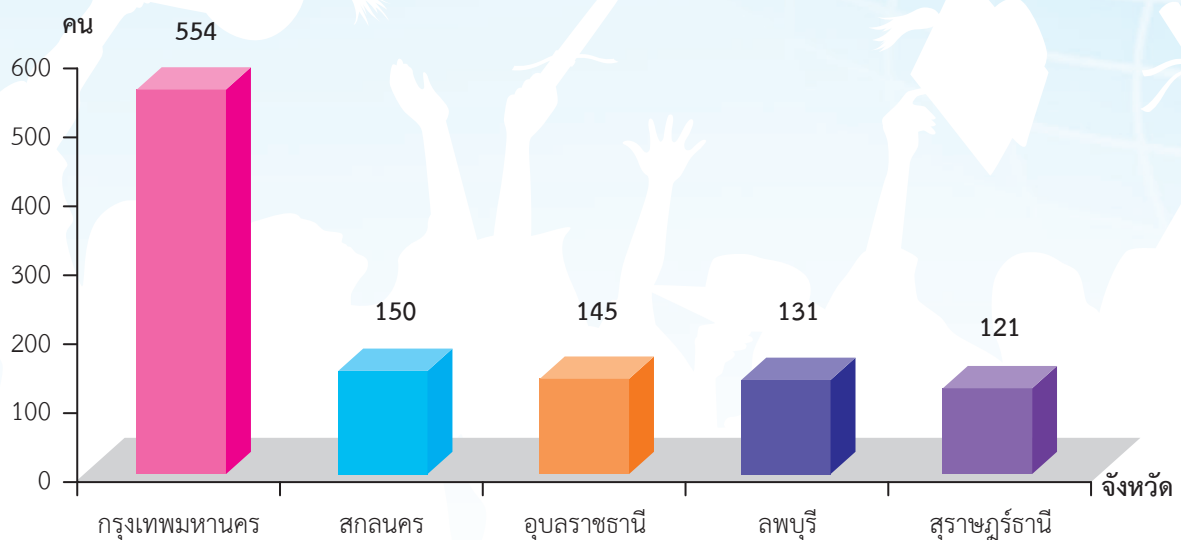

## ผู้สำเร็จการศึกษาระดับประกาศนียบัตรวิชาชีพชั้นสูง (ปวส.) /อนุปริญญา จำแนกตามสาขาวิชา และจังหวัด

ผู้สำเร็จการศึกษาตอบแบบสำรวจระดับประกาศนียบัตรวิชาชีพชั้นสูง (ปวส.) /อนุปริญญา ที่ประสงค์จะทำงาน จำนวน 10,703 คน สำเร็จการศึกษาระดับประกาศนียบัตรวิชาชีพชั้นสูง (ปวส.) /อนุปริญญา มากที่สุด จำนวน 5,060 คน หรือร้อยละ 47.28 รองลงมา คือ สาขาวิชาอุตสาหกรรม จำนวน 4,697 คน หรือร้อยละ 43.88 โดยผู้สำเร็จการศึกษาในกรุงเทพมหานครมากที่สุด รองลงมา คือ จังหวัดอุดรธานี พระนครศรีอยุธยา และมหาสารคาม ตามลำดับ

แผนภูมิ 7 จำนวนผู้สำเร็จการศึกษาระดับประกาศนียบัตรวิชาชีพชั้นสูง (ปวส.) /อนุปริญญา ที่ประสงค์จะทำงาน จำแนกตามสาขาวิชาที่สำเร็จ

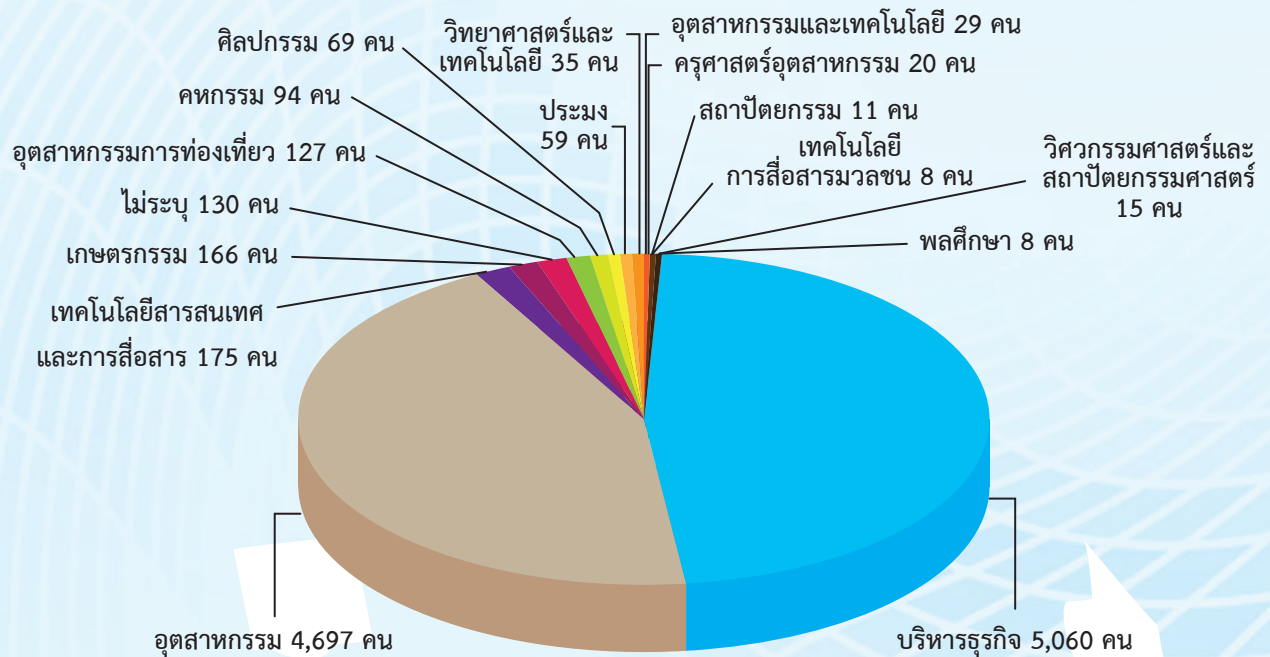

แผนภูมิ 8 จำนวนผู้สำเร็จการศึกษาระดับประกาศนียบัตรวิชาชีพชั้นสูง (ปวส.) /อนุปริญญา ที่ประสงค์จะทำงาน 5 จังหวัดแรก

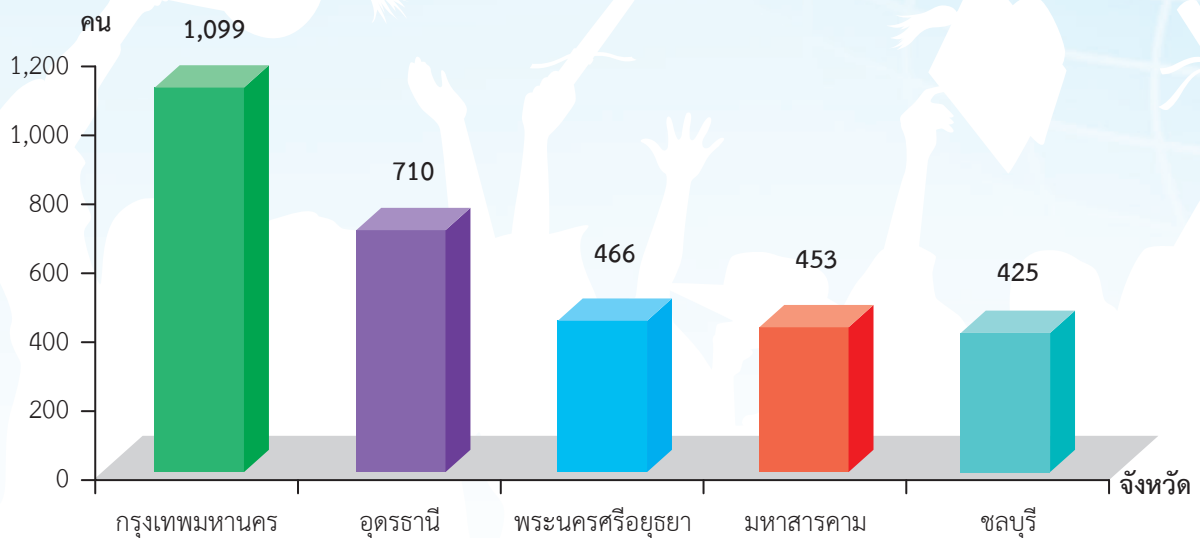

## ผู้สำเร็จการศึกษาระดับปริญญาตรี จำแนกตามคณะและจังหวัด

ผู้สำเร็จการศึกษาตอบแบบสำรวจระดับปริญญาตรีที่ประสงค์จะทำงาน จำนวน 27,245 คน สำเร็จการศึกษาในคณะบริหารธุรกิจมากที่สุด จำนวน 8,900 คน หรือร้อยละ 32.67 รองลงมา คือ คณะครุศาสตร์ จำนวน 2,994 คน หรือร้อยละ 10.99 โดยสำเร็จการศึกษาในกรุงเทพมหานครมากที่สุด รองลงมา คือ จังหวัดพิษณุโลก เชียงใหม่ และกำแพงเพชร ตามลำดับ

แผนภูมิ 9 จำนวนผู้สำเร็จการศึกษาระดับปริญญาตรีที่ประสงค์จะทำงาน จำแนกตามคณะที่สำเร็จการศึกษา 10 ลำดับ

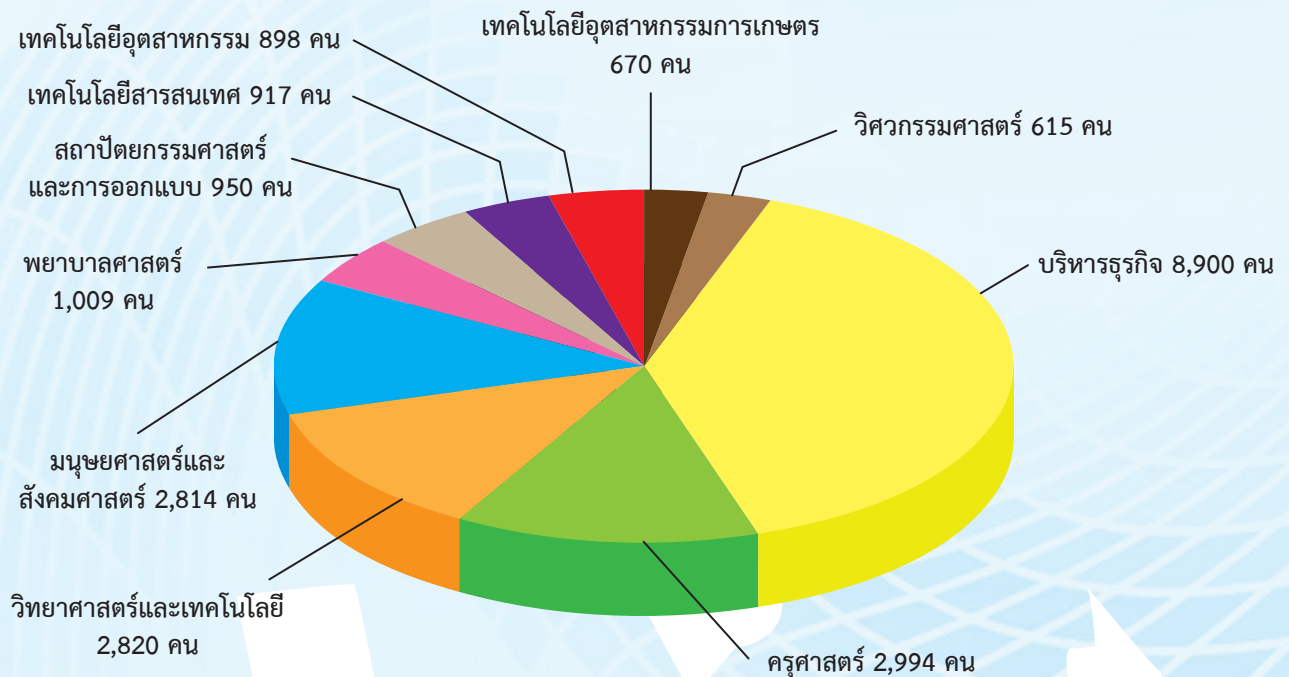

แผนภูมิ 10 จำนวนผู้สำเร็จการศึกษาระดับปริญญาตรี ที่ประสงค์จะทำงาน 5 จังหวัดแรก

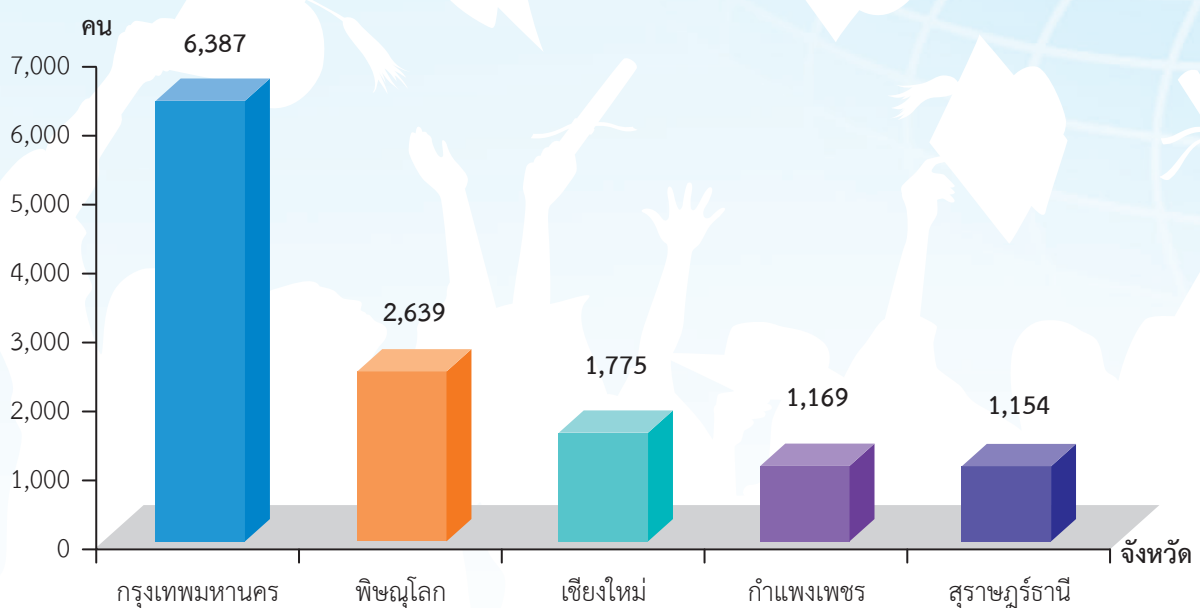

## ผู้สำเร็จการศึกษาตอบแบบสำรวจ พ.ศ. 2560 ที่ประสงค์จะฝึกอาชีพ ประกอบอาชีพอิสระ รับงานไปทำที่บ้าน และไปทำงานต่างประเทศ

ผู้สำเร็จการศึกษาตอบแบบสำรวจ จำนวน 275,697 คน มีผู้ประสงค์สนใจจะฝึกอาชีพมากที่สุด จำนวน 126,153 คน รองลงมา คือ ประกอบอาชีพอิสระ จำนวน 106,646 คน ไปทำงานต่างประเทศ จำนวน 85,892 คน และรับงานไปทำที่บ้าน จำนวน 64,772 คน (ผู้ตอบแบบสำรวจสามารถแจ้งความประสงค์ได้มากกว่า 1 รายการ)

แผนภูมิ 11 จำนวนผู้สำเร็จการศึกษาที่ประสงค์จะฝึกอาชีพ ประกอบอาชีพอิสระ รับงานไปทำที่บ้าน และไปทำงานต่างประเทศ จำแนกตามรายภาค

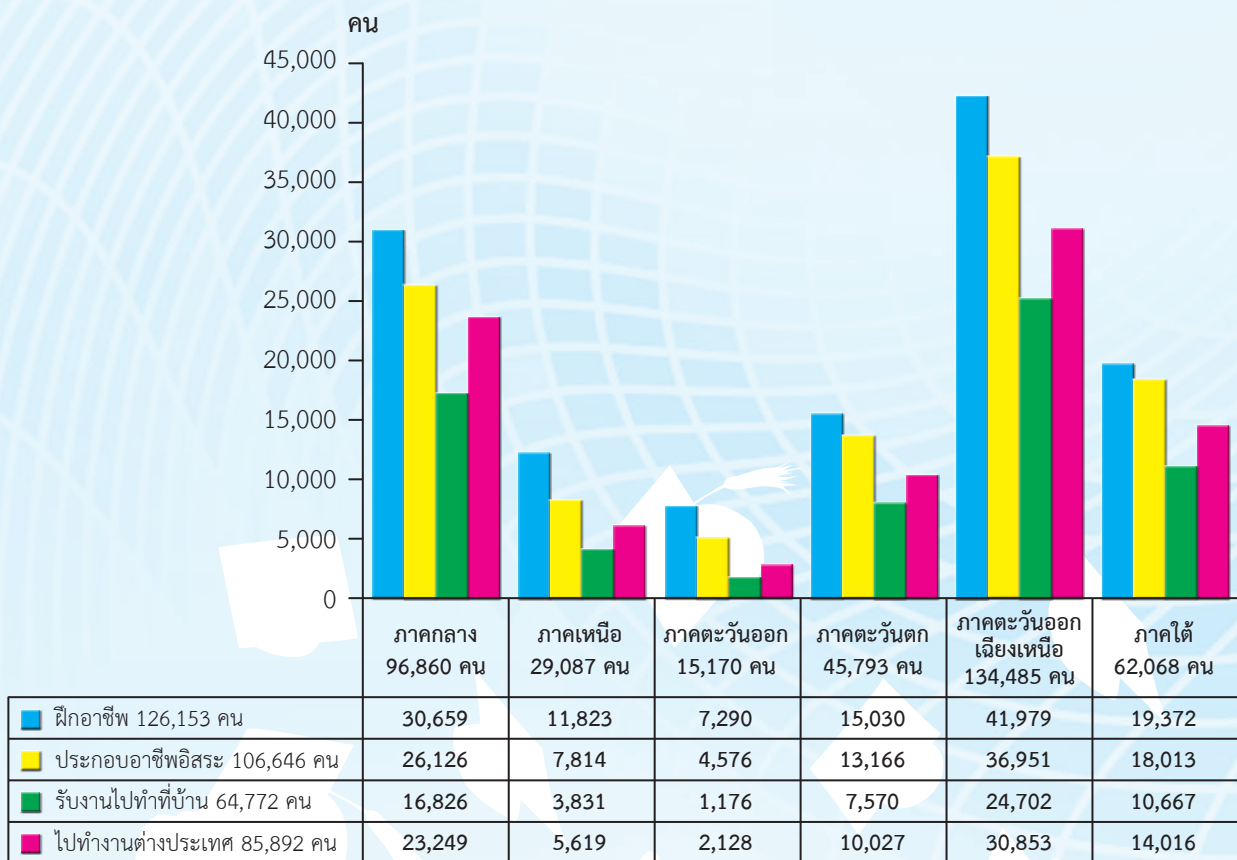

หลักสูตรการฝึกอาชีพที่ได้รับความนิยม อันดับที่ 1 คือ ภาควิชาการ (ธุรกิจโรงแรม ท่องเที่ยว ประกอบอาหาร นวดแผนไทย/สปา ฯลฯ) รองลงมา คือ ช่างไฟฟ้า อิเล็กทรอนิกส์ และคอมพิวเตอร์ และช่างเครื่องกล (ช่างยนต์ ช่างซ่อม/ทำสีรถยนต์ ฯลฯ) ตามลำดับ

แผนภูมิ 12 หลักสูตรการฝึกอาชีพที่ได้รับความนิยม 6 ลำดับ

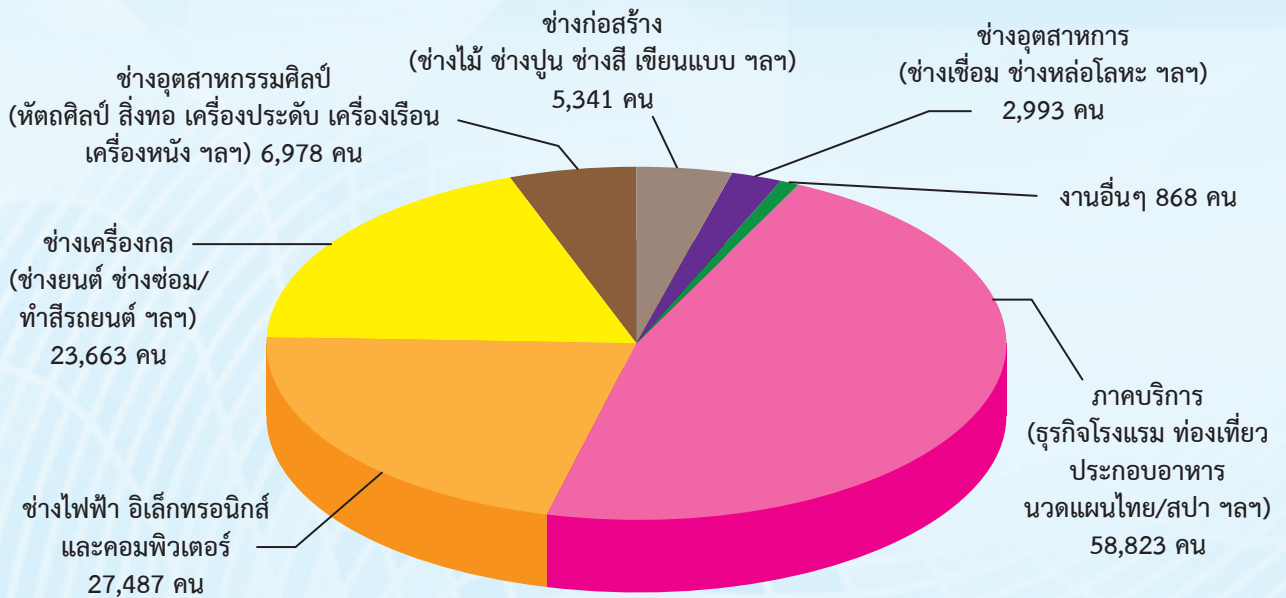

ประเภทอาชีพอิสระที่ได้รับความนิยม อันดับที่ 1 คือ ค้าขาย รองลงมา คือ คอมพิวเตอร์และเทคโนโลยี ที่เกี่ยวข้อง บริการซ่อมรถยนต์ จักรยานยนต์ เครื่องใช้ไฟฟ้า และอิเล็กทรอนิกส์ และงานแต่งผม/เสริมสวย ตามลำดับ

แผนภูมิ 13 ประเภทอาชีพอิสระที่ได้รับความนิยม 9 ลำดับ

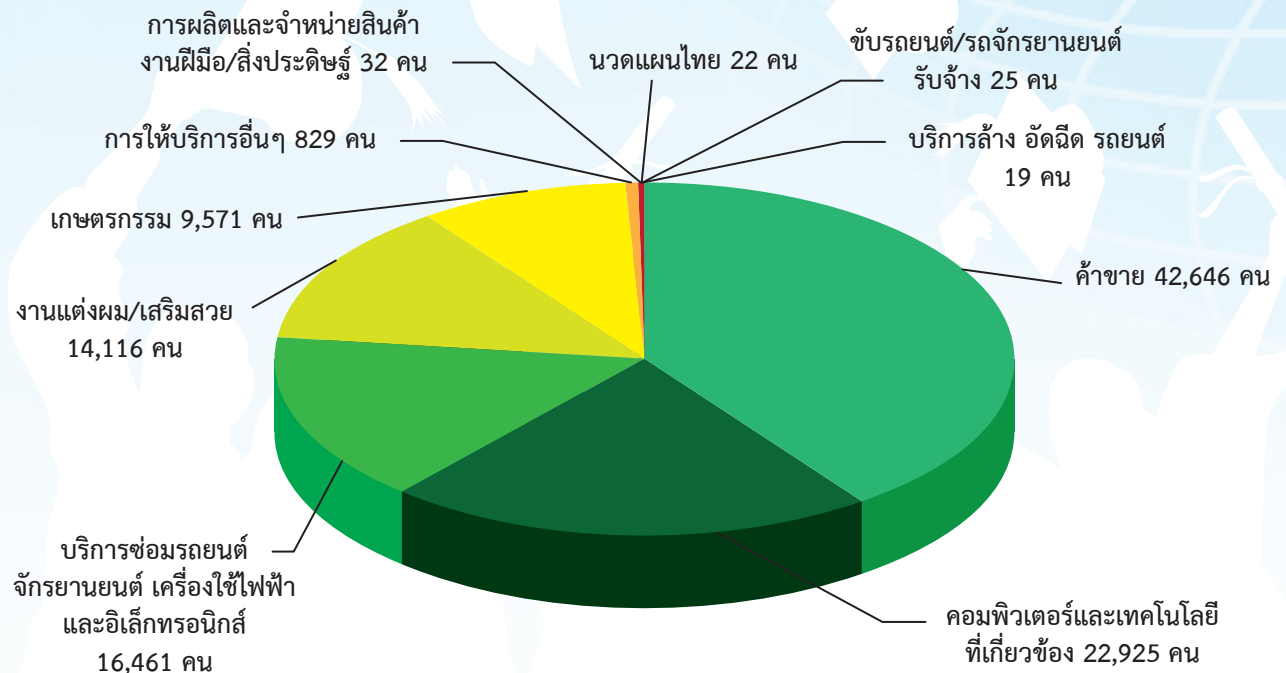

ประเภทของงานที่ได้รับความสนใจจะรับงานไปทำที่บ้าน อันดับที่ 1 คือ คอมพิวเตอร์และเทคโนโลยีที่เกี่ยวข้อง รองลงมา คือ งานผลิตอาหารและเครื่องดื่มต่างๆ รวมถึงการแปรรูปสมุนไพรเป็นอาหาร งานประดิษฐ์ของขวัญ ของชำร่วย ของที่ระลึกในงานพิธีต่างๆ ตามลำดับ

แผนภูมิ 14 ประเภทของงานที่ได้รับความสนใจรับงานไปทำที่บ้าน 7 ลำดับ

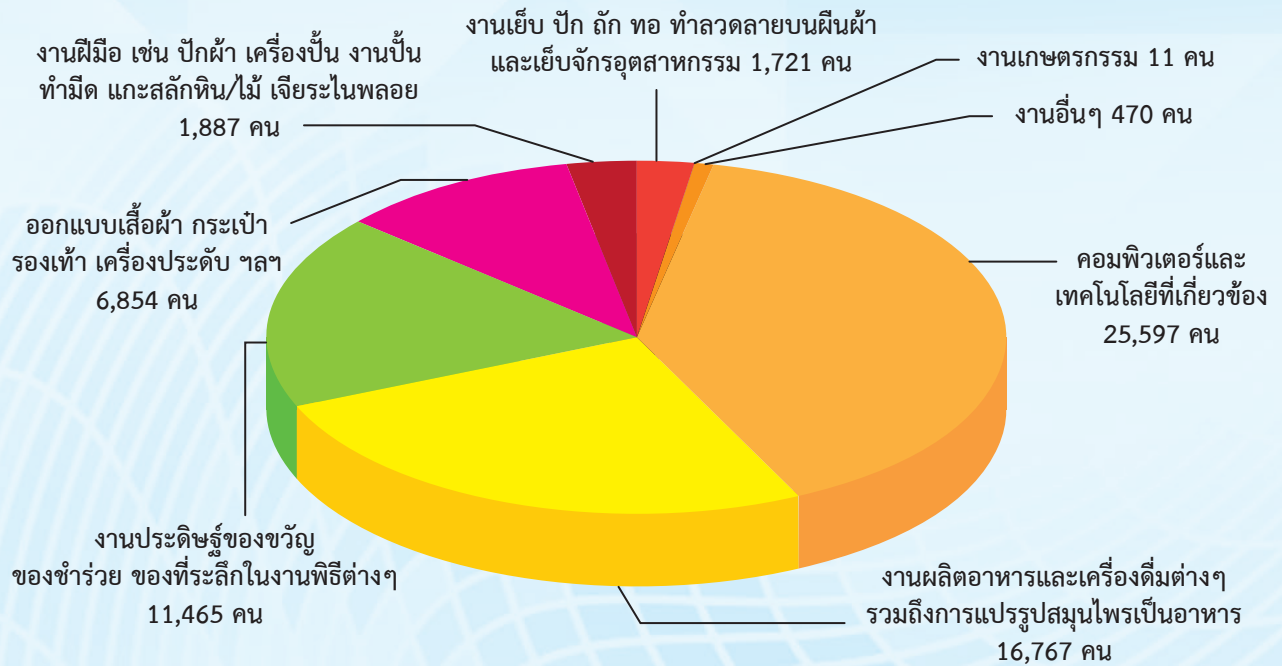

ประเทศที่ได้รับความสนใจจะเดินทางไปทำงานต่างประเทศ อันดับที่ 1 คือ สิงคโปร์ รองลงมา คือ ญี่ปุ่น เกาหลีใต้ ตามลำดับ

แผนภูมิ 15 ประเทศที่ได้รับความสนใจเดินทางไปทำงานต่างประเทศ 10 ลำดับ

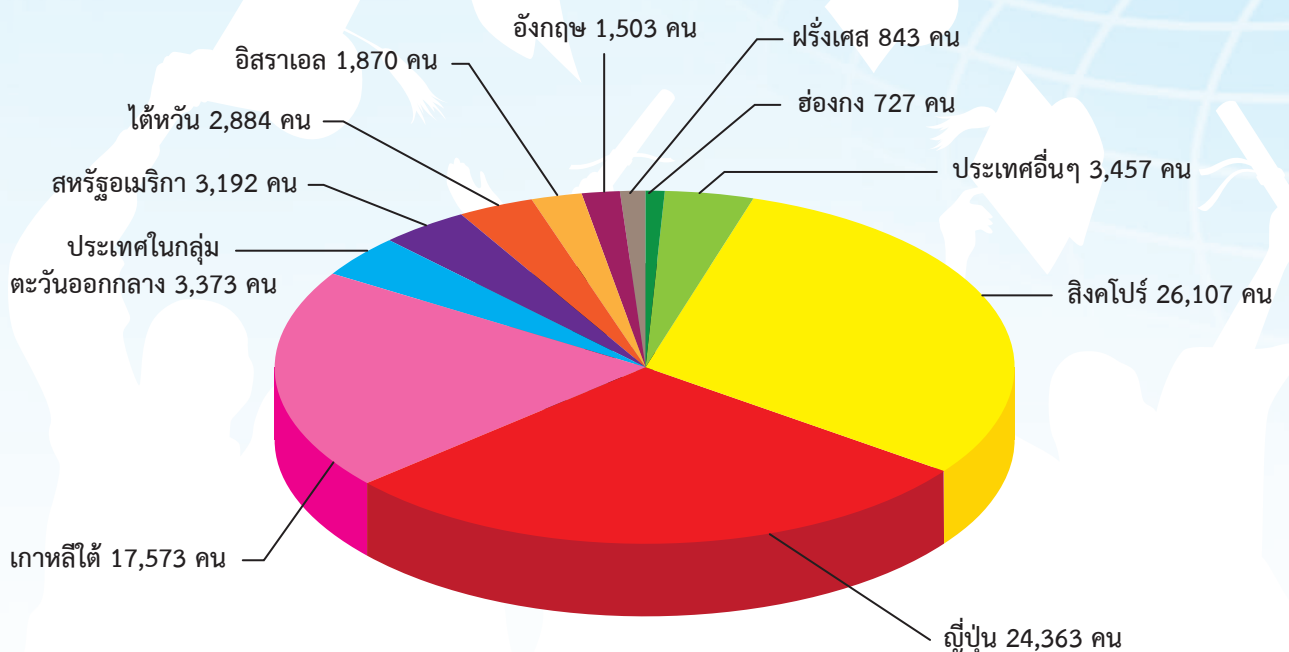

# นิยามศัพท์

## มัธยมศึกษาตอนต้น

การศึกษาในระดับมัธยมศึกษาตอนต้น มี 3 ชั้น คือ ชั้นมัธยมศึกษาปีที่ 1 ชั้นมัธยมศึกษาปีที่ 2 และ ชั้นมัธยมศึกษาปีที่ 3

## มัธยมศึกษาตอนปลาย

การศึกษาในระดับมัธยมศึกษาตอนปลาย มี 3 ชั้น คือ ชั้นมัธยมศึกษาปีที่ 4 ชั้นมัธยมศึกษาปีที่ 5 และ ชั้นมัธยมศึกษาปีที่ 6

## ประกาศนียบัตรวิชาชีพ (ปวช.)

หลักสูตรประกาศนียบัตรวิชาชีพ (ปวช.) รับนักเรียน นักศึกษาผู้สำเร็จการศึกษาระดับชั้นมัธยมศึกษาตอนต้น (ม.3) ใช้เวลาเรียน 3 ปี

## ประกาศนียบัตรวิชาชีพชั้นสูง (ปวส.)/อนุปริญญา

หลักสูตรประกาศนียบัตรวิชาชีพชั้นสูง (ปวส.)/อนุปริญญา รับนักเรียน นักศึกษาผู้สำเร็จการศึกษาระดับมัธยมศึกษาตอนปลายและระดับประกาศนียบัตรวิชาชีพ (ปวช.) ใช้เวลาการเรียน 2 ปี ไม่รวมการศึกษาเฉพาะทางของกระทรวงกลาโหม

## ปริญญาตรี

หลักสูตรปริญญาตรีรับนักเรียน นักศึกษาจากผู้จบชั้น ม.6, ปวช., ปวส. ไม่รวมสถานศึกษาที่อยู่นอกสังกัดกระทรวงศึกษาธิการ ได้แก่ กระทรวงมหาดไทย กระทรวงการพัฒนาสังคมและความมั่นคงของมนุษย์ กรุงเทพมหานคร (สำนักงานการศึกษา สำนักงานการแพทย์และสำนักพัฒนาสังคม) สถาบันพระบรมราชชนก กระทรวงสาธารณสุข กระทรวงคมนาคม กระทรวงกลาโหม สำนักนายกรัฐมนตรี กระทรวงการท่องเที่ยวและกีฬา กระทรวงวัฒนธรรม และสำนักงานพระพุทธศาสนาแห่งชาติ

## ผู้สำเร็จการศึกษา พ.ศ. 2560 ที่ประสงค์จะทำงาน

นักเรียน นักศึกษา ที่จบการศึกษาในระดับ ม.3, ม.6, ปวช., ปวส./อนุปริญญา และปริญญาตรี ซึ่งสำเร็จการศึกษาในเดือนมีนาคม พ.ศ. 2560 และแสดงความจำนงที่จะเข้าสู่ตลาดแรงงาน หรือประสงค์จะทำงานหรือต้องการจะทำงานหลังจากสำเร็จการศึกษาในระดับ ม.3, ม.6, ปวช., ปวส./อนุปริญญา และปริญญาตรี

## การฝึกอาชีพ

ความสนใจของนักเรียน นักศึกษา ที่จะฝึกอบรมในอาชีพเพื่อให้ความชำนาญเฉพาะในอาชีพนั้นๆ

## การรับงานไปทำที่บ้าน

ความสนใจของนักเรียน นักศึกษา ที่จะรับงานจากนายจ้างไปผลิต ประกอบ บรรจุ ซ่อม หรือแปรรูปสิ่งของในบ้านของลูกจ้าง หรือสถานที่อื่นที่มีใช้สถานประกอบการของนายจ้างตามที่ได้ตกลงกันเพื่อรับค่าจ้างโดยใช้วัตถุดิบ หรืออุปกรณ์ในการผลิตของนายจ้างทั้งหมด หรือบางส่วน และโดยปกติการทำงานนั้นเป็นส่วนหนึ่งส่วนใดหรือทั้งหมดในกระบวนการผลิตหรือธุรกิจในความรับผิดชอบของนายจ้าง

## การประกอบอาชีพอิสระ

ความสนใจของนักเรียน นักศึกษา ที่จะเป็นเจ้าของกิจการของตนเอง หรือประกอบธุรกิจโดยไม่มีผู้บังคับบัญชาแต่ไม่ใช่ในรูปแบบของห้างหุ้นส่วน หรือบริษัท

## การไปทำงานต่างประเทศ

ความสนใจของนักเรียน นักศึกษาที่จะไปทำงานนอกราชอาณาจักร

ภาคผนวก



ตารางที่ 1 ผู้สำเร็จการศึกษา พ.ศ. 2560 ทุกระดับการศึกษา จำแนกตามภาค เขตและคณะ/สาขาวิชา

หน่วย : คน

คณะ/สาขาวิชา	รวม		กทม.		ภาคกลาง		ภาคเหนือ		ภาคตะวันออกเฉียงเหนือ		ภาคตะวันออก		ภาคใต้									
	ชาย	หญิง	รวม	ชาย	หญิง	รวม	ชาย	หญิง	รวม	ชาย	หญิง	รวม	ชาย	หญิง								
	รวม	ชาย	รวม	ชาย	หญิง	รวม	ชาย	หญิง	รวม	ชาย	หญิง	รวม	ชาย	หญิง								
รวม	275,697	109,884	40,579	17,121	23,458	22,491	9,162	13,329	16,657	26,783	22,475	9,002	13,473	28,966	12,112	16,854	80,120	31,881	48,239	37,626	13,949	23,677
มัธยมศึกษาตอนต้น (ม.3)	125,518	54,883	13,728	6,009	7,719	9,041	3,913	5,128	18,449	7,797	10,857	4,746	6,111	14,577	6,651	7,926	40,831	18,312	22,519	18,035	7,455	10,580
มัธยมศึกษาตอนปลาย (ม.6)	79,714	25,734	10,770	4,155	6,615	6,424	2,046	4,378	12,423	4,056	6,531	2,022	4,509	8,106	2,771	5,335	25,370	7,825	17,545	10,090	2,859	7,231
ประกาศนียบัตรวิชาชีพ (ปวช.)	20,993	10,800	5,223	2,748	2,475	2,534	1,360	1,174	2,261	1,097	2,196	1,099	1,097	2,175	1,080	1,095	3,992	1,885	2,107	2,612	1,531	1,081
เกษตรกรรม	421	281	140	-	-	40	27	13	81	49	32	-	-	69	50	19	119	79	40	112	76	36
คหกรรม	477	71	406	11	89	36	5	31	36	2	34	2	17	89	13	76	101	25	76	96	13	83
เทคโนโลยีสารสนเทศและการสื่อสาร	79	66	13	4	3	12	10	2	-	-	1	-	1	-	-	-	5	1	4	57	52	5
พาณิชยกรรม	11,261	2,918	8,343	3,417	1,890	1,267	246	1,021	1,024	153	871	1,190	256	934	274	930	2,099	266	1,833	1,060	196	864
ประมง	22	16	6	-	-	-	-	-	-	-	-	-	-	22	16	6	-	-	-	-	-	-
ศิลปกรรม	465	275	190	228	141	27	16	11	20	8	12	1	1	48	23	25	-	-	-	-	-	-
อุตสาหกรรม	7,080	6,626	454	859	111	1,082	1,015	67	727	662	735	706	29	743	704	39	1,586	1,500	86	1,237	1,180	57
อุตสาหกรรมท่องเที่ยว	605	172	433	361	119	30	5	25	3	-	80	20	60	-	-	-	82	14	68	49	14	35
นวัตศิลป์ชั้นกลาง	1	-	1	-	1	-	-	-	-	-	-	-	-	-	-	-	-	-	-	-	-	-
ไม่ระบุ	582	375	207	1	1	40	36	4	370	223	147	170	115	55	-	-	-	-	-	1	-	1
ประกาศนียบัตรวิชาชีพชั้นสูง(ปวส.)/อนุปริญญา	19,443	9,462	3,687	1,867	1,820	2,545	1,364	1,181	2,528	1,127	1,401	1,625	732	893	775	877	4,551	2,291	2,260	2,855	1,306	1,549
เกษตรกรรม	417	275	142	-	-	32	26	6	97	53	44	-	-	49	32	17	105	86	19	134	78	56
คหกรรม	212	51	161	74	20	10	4	6	24	14	10	1	1	15	-	15	33	9	24	55	4	51
เทคโนโลยีสารสนเทศและการสื่อสาร	407	177	230	69	50	111	43	68	11	4	7	42	14	28	36	19	48	9	39	90	38	52
บริหารธุรกิจ	10,429	2,001	8,428	879	1,558	1,159	196	963	1,340	178	1,162	901	163	738	871	105	2,267	262	2,005	1,454	218	1,236
ประมง	86	62	24	-	-	-	-	-	1	1	-	-	-	21	17	4	25	12	13	39	32	7
พลศึกษา	9	6	3	-	-	8	6	2	1	-	1	-	-	-	-	-	-	-	-	-	-	-
วิทยาศาสตร์และเทคโนโลยี	45	13	32	-	-	9	-	9	33	12	21	2	2	-	-	-	1	1	-	-	-	-
ศิลปกรรม	178	73	105	38	27	11	2	9	85	24	61	-	-	16	8	8	-	-	-	1	1	-
อุตสาหกรรม	6,953	6,482	471	874	56	1,176	1,074	102	726	698	28	553	503	50	644	594	2,030	1,895	135	950	900	50
อุตสาหกรรมท่องเที่ยว	338	77	261	145	42	6	-	6	12	3	9	57	6	51	-	-	27	3	24	91	23	68
ครุศาสตร์อุตสาหกรรม	39	36	3	8	2	10	9	1	7	7	-	8	8	-	-	-	6	6	-	-	-	-
สถาปัตยกรรม	11	8	3	-	-	-	-	-	2	-	2	-	-	-	-	-	9	8	1	-	-	-
อุตสาหกรรมเกษตร	7	-	7	-	-	7	-	7	-	-	-	-	-	-	-	-	-	-	-	-	-	-
วิศวกรรมศาสตร์และสถาปัตยกรรมศาสตร์	27	26	1	14	13	4	4	-	9	9	-	-	-	-	-	-	-	-	-	-	-	-
อุตสาหกรรมและเทคโนโลยี	50	13	37	-	-	-	-	-	-	-	-	9	1	8	-	-	-	-	-	41	12	29
ไม่ระบุ	235	162	73	1	1	2	2	2	180	124	56	52	37	15	-	-	-	-	-	-	-	-
<b>ปริญญาตรี</b>	<b>30,029</b>	<b>9,005</b>	<b>21,024</b>	<b>7,171</b>	<b>4,829</b>	<b>1,947</b>	<b>479</b>	<b>1,468</b>	<b>7,779</b>	<b>2,580</b>	<b>5,199</b>	<b>1,266</b>	<b>403</b>	<b>863</b>	<b>835</b>	<b>1,621</b>	<b>5,376</b>	<b>1,568</b>	<b>3,808</b>	<b>4,034</b>	<b>798</b>	<b>3,236</b>
เกษตรศาสตร์	541	172	369	84	29	55	26	13	13	14	5	12	4	8	14	3	253	92	161	138	18	120
เทคโนโลยีอุตสาหกรรมและการเกษตร	1,202	585	615	176	62	114	104	55	49	564	339	22	11	11	43	18	25	142	86	151	15	136
ครุศาสตร์	3,292	1,100	2,192	409	173	236	262	65	197	1,028	278	151	35	116	256	118	1,100	369	731	86	62	24
เทคโนโลยีสารสนเทศ	982	396	586	210	113	97	78	12	66	99	58	41	16	6	131	65	180	68	112	268	69	199
เทคโนโลยีอุตสาหกรรม	522	234	288	83	32	51	86	17	69	64	15	22	15	7	21	4	128	35	93	103	67	36
นิติศาสตร์	385	153	232	214	71	143	26	6	20	35	31	24	8	16	47	31	16	-	-	8	2	6

ตารางที่ 1 ผู้สำเร็จการศึกษา พ.ศ. 2560 ขุขระตั้งการศึกษา จำแนกตามภาค เพศและคณะ/สาขาวิชา

คณะ/สาขาวิชา	รวม		กพม.		ภาคกลาง		ภาคเหนือ		ภาคตะวันออกเฉียงเหนือ		ภาคตะวันออก		ภาคใต้											
	รวม	ชาย	หญิง	รวม	ชาย	หญิง	รวม	ชาย	หญิง	รวม	ชาย	หญิง	รวม	ชาย	หญิง									
																รวม	ชาย	หญิง	รวม	ชาย	หญิง	รวม	ชาย	หญิง
บริหารธุรกิจ	9,476	2,027	7,449	2,283	566	1,717	733	185	548	2,265	557	1,708	230	46	184	537	1,337	245	1,092	260	1,663			
ประมง	45	28	17	5	1	4	1	1	-	9	5	4	4	2	3	5	3	3	-	1	-	1		
วิทยาศาสตร์และการกีฬา	400	188	212	60	25	35	14	7	7	120	35	85	7	-	7	43	27	30	24	6	99	54	45	
มนุษยศาสตร์และสังคมศาสตร์	3,037	780	2,257	246	43	203	173	31	142	973	208	765	637	231	406	208	72	476	141	335	324	54	270	
วิทยาศาสตร์และเทคโนโลยี	3,200	951	2,249	1,015	339	676	162	56	106	601	174	427	52	9	43	238	75	829	248	581	303	50	253	
สถาปัตยกรรมศาสตร์และการออกแบบ	1,085	421	664	633	283	350	19	10	9	235	67	168	-	-	-	45	18	15	8	7	138	35	103	
อุตสาหกรรมกรรมการท่องเที่ยว	290	63	227	149	31	118	3	2	1	1	1	-	-	-	-	99	18	38	11	27	-	-	-	
ดุริยางคศาสตร์	184	105	79	37	20	17	-	-	-	8	6	2	23	6	17	3	1	105	38	67	22	15	7	
รัฐประศาสนศาสตร์	209	84	125	37	16	21	11	2	9	8	6	2	8	-	-	45	8	50	1	49	-	-	-	
แพทยศาสตร์	210	25	185	39	-	39	-	-	-	76	16	60	-	-	-	-	-	40	13	27	-	-	-	
สัตวแพทยศาสตร์และสัตวศาสตร์	82	15	67	41	1	40	-	-	-	1	1	-	-	-	-	-	-	40	13	27	-	-	-	
วิศวกรรมศาสตร์	712	482	230	282	200	82	8	-	8	113	84	29	17	12	5	73	54	102	86	16	117	46	71	
นิติศาสตร์	306	112	194	45	18	27	22	7	15	50	13	37	20	8	12	17	5	58	27	31	94	34	60	
พยาบาลศาสตร์	1,039	61	978	146	10	136	109	8	101	192	1	191	-	-	-	235	16	275	26	249	82	-	82	
เภสัชศาสตร์	252	66	186	3	1	2	-	-	-	136	29	107	-	-	-	-	-	113	36	77	-	-	-	
สาธารณสุขศาสตร์และสาธารณสุขศาสตร์	542	86	456	52	22	30	78	-	78	212	44	168	12	3	9	8	-	93	8	85	87	9	78	
เศรษฐศาสตร์	72	25	47	32	19	13	-	-	-	31	3	28	-	-	-	-	-	8	2	6	1	1	-	
กายภาพบำบัด	69	12	57	31	4	27	-	-	-	-	-	-	-	-	-	38	8	30	-	-	-	-	-	
สถาบันการนิเทศการรับศึกษา	29	-	29	-	-	29	-	-	29	-	-	-	-	-	-	-	-	-	-	-	-	-	-	-
สถาบันอิสลามและอาหรับศึกษา	89	7	82	-	-	-	-	-	-	-	-	-	-	-	-	-	-	-	-	-	89	7	82	
อักษรศาสตร์	78	13	65	78	13	65	-	-	-	-	-	-	-	-	-	-	-	-	-	-	-	-	-	
วิทยาลัยนานาชาติ	42	9	33	-	-	-	-	-	-	38	7	31	4	2	2	-	-	-	-	-	-	-	-	-
คหกรรมศาสตร์	605	201	404	602	200	402	-	-	-	2	1	1	1	-	1	-	-	-	-	-	-	-	-	-
จิตวิทยา	56	13	43	54	11	43	-	-	-	2	2	-	-	-	-	-	-	-	-	-	-	-	-	-
สังคมศาสตร์	122	39	83	118	37	81	2	1	1	1	1	-	1	-	1	-	-	-	-	-	-	-	-	-
เทคโนโลยีมีทัศน์และสิ่งแวดล้อม	5	-	5	-	-	-	-	-	-	-	-	-	5	-	5	-	-	-	-	-	-	-	-	-
การจัดการสิ่งแวดล้อม	1	-	1	1	1	1	-	-	-	-	-	-	-	-	-	-	-	-	-	-	-	-	-	-
เทคโนโลยีทางทะเล	1	-	1	1	1	1	-	-	-	-	-	-	-	-	-	-	-	-	-	-	-	-	-	-
ทรัพยากรชีวภาพและเทคโนโลยี	1	-	1	-	-	-	-	-	-	-	-	-	1	-	1	-	-	-	-	-	-	-	-	-
พัฒนบริหารการมนุษย์	1	1	-	-	-	-	1	1	-	-	-	-	-	-	-	-	-	-	-	-	-	-	-	-
ภาษาศาสตร์	1	1	-	-	-	-	-	-	-	-	-	-	1	1	-	-	-	-	-	-	-	-	-	-
ทรัพยากรธรรมชาติและอุตสาหกรรมเกษตร	1	-	1	-	-	-	-	-	-	-	-	-	1	-	1	-	-	-	-	-	-	-	-	-
ไม่ระบุ	863	549	314	5	2	3	-	-	-	855	546	309	2	-	2	-	-	1	1	-	-	-	-	-

ที่มา : กองบริหารข้อมูลตลาดแรงงาน กรมการจัดหางาน

ตารางที่ 2 ผู้สำเร็จการศึกษา พ.ศ. 2560 ที่ประสงค์จะทำงาน จำแนกตามภาค เขตและคณะ/สาขาวิชา

หน่วย : คน

คณะ/สาขาวิชา	รวม			ภาคกลาง			ภาคเหนือ			ภาคตะวันออกเฉียงเหนือ			ภาคตะวันออก			ภาคใต้								
	รวม	ชาย	หญิง	รวม	ชาย	หญิง	รวม	ชาย	หญิง	รวม	ชาย	หญิง	รวม	ชาย	หญิง	รวม	ชาย	หญิง						
	ชาย	หญิง	รวม	ชาย	หญิง	รวม	ชาย	หญิง	รวม	ชาย	หญิง	รวม	ชาย	หญิง	รวม	ชาย	หญิง	รวม						
รวม	49,053	19,685	29,368	10,281	3,883	6,398	5,146	2,043	3,103	8,851	3,437	5,414	1,578	704	874	3,919	1,726	2,193	12,410	5,534	6,876	6,568	2,358	4,510
มัธยมศึกษาตอนต้น (ม.3)	3,863	2,407	1,456	560	288	272	402	238	164	339	227	112	73	49	24	465	310	155	1,299	906	393	725	389	336
มัธยมศึกษาตอนปลาย (ม.6)	4,594	2,149	2,445	250	127	123	368	177	191	509	252	257	118	66	52	317	169	148	2,494	1,125	1,369	538	233	305
ประกาศนียบัตรวิชาชีพ (ปวช.)	2,648	1,433	1,215	554	325	229	337	173	164	264	136	128	147	82	65	173	93	80	878	420	458	295	204	91
เกษตรกรรม	58	45	13	-	-	-	1	-	1	11	9	2	-	-	-	1	1	-	21	15	6	24	20	4
คหกรรม	60	16	44	3	1	2	9	3	6	4	-	4	3	-	3	9	1	8	27	8	19	5	3	2
เทคโนโลยีสารสนเทศและการสื่อสาร	7	5	2	-	-	-	-	-	-	-	-	-	1	-	-	-	-	-	1	-	1	5	5	-
พาณิชยกรรม	1,360	335	1,025	359	177	182	193	38	155	114	20	94	67	14	53	84	16	68	430	35	395	113	35	78
ศิลปกรรม	35	22	13	25	17	8	2	2	-	1	-	1	-	-	-	7	3	4	-	-	-	-	-	-
อุตสาหกรรม	1,001	965	36	124	115	9	130	128	2	98	97	1	60	60	-	72	72	-	379	357	22	138	136	2
อุตสาหกรรมการท่องเที่ยว	76	27	49	43	15	28	1	1	-	1	-	1	1	1	-	-	-	-	20	5	15	10	5	5
ไม่ระบุ	51	18	33	-	-	-	1	1	-	35	10	25	15	7	8	-	-	-	-	-	-	-	-	-
ประกาศนียบัตรวิชาชีพชั้นสูง (ปวส./อนุปริญญา)	10,703	5,788	4,915	1,099	666	433	1,473	856	617	1,605	822	783	860	411	449	887	470	417	3,072	1,745	1,327	1,707	818	889
เกษตรกรรม	166	116	50	-	-	-	10	8	2	45	25	20	-	-	-	26	15	11	43	40	3	42	28	14
คหกรรม	94	18	76	6	-	6	6	2	4	20	12	8	-	-	-	11	-	11	12	1	11	39	3	36
เทคโนโลยีสารสนเทศและการสื่อสาร	175	64	111	15	11	4	46	15	31	8	3	5	16	3	13	22	11	11	26	3	23	42	18	24
บริหารธุรกิจ	5,060	860	4,200	626	243	383	612	92	520	783	109	674	429	65	364	393	49	344	1,352	164	1,188	865	138	727
ประมง	59	43	16	-	-	-	-	-	-	-	-	-	-	-	-	6	6	-	14	5	9	39	32	7
พลศึกษา	8	6	2	-	-	-	8	6	2	-	-	-	-	-	-	-	-	-	-	-	-	-	-	-
วิทยาศาสตร์และเทคโนโลยี	35	13	22	-	-	-	2	-	2	32	12	20	-	-	-	-	-	-	1	1	-	-	-	-
ศิลปกรรม	69	31	38	26	19	7	7	1	6	27	6	21	-	-	-	9	5	4	-	-	-	-	-	-
อุตสาหกรรม	4,697	4,448	249	375	366	9	771	724	47	569	558	11	349	318	31	416	381	35	1,606	1,517	89	611	584	27
อุตสาหกรรมการท่องเที่ยว	127	34	93	39	15	24	3	-	3	5	3	2	29	4	25	-	-	-	4	1	3	47	11	36
อุตสาหกรรมอุตสาหกรรม	20	20	-	2	2	-	5	5	-	3	3	-	5	5	-	-	-	-	5	5	-	-	-	-
เทคโนโลยีการสื่อสารมวลชน	8	7	1	4	4	-	-	-	-	-	-	-	-	-	-	4	3	1	-	-	-	-	-	-
สถาปัตยกรรม	11	8	3	-	-	-	-	-	-	2	-	2	-	-	-	-	-	-	9	8	1	-	-	-
วิศวกรรมศาสตร์และสถาปัตยกรรมศาสตร์	15	15	-	6	6	-	3	3	-	6	6	-	-	-	-	-	-	-	-	-	-	-	-	-
อุตสาหกรรมและเทคโนโลยี	29	4	25	-	-	-	-	-	-	-	-	7	7	-	-	-	-	-	-	-	-	22	4	18
ไม่ระบุ	130	101	29	-	-	-	-	-	-	105	85	20	25	16	9	-	-	-	-	-	-	-	-	-
ปริญญาตรี	27,245	7,908	19,337	7,818	2,477	5,341	2,566	599	1,967	6,134	2,000	4,134	380	96	284	2,077	684	1,393	4,667	1,338	3,329	3,603	714	2,889
เกษตรศาสตร์	508	160	348	76	23	53	26	13	13	14	5	9	-	-	-	14	11	3	240	90	150	138	18	120
เทคโนโลยีอุตสาหกรรมเกษตร	670	214	456	118	43	75	101	53	48	246	69	177	6	-	6	28	6	22	82	37	45	89	6	83
ครุศาสตร์	2,994	996	1,998	369	163	206	236	56	180	941	238	703	83	22	61	242	110	132	1,037	345	692	86	62	24

ตารางที่ 2 ผู้สำเร็จการศึกษา พ.ศ. 2560 ที่ประสงค์จะทำงาน จำแนกตามภาค เพศและคณะ/สาขาวิชา

คณะ/สาขาวิชา	รวม		กทม.				ภาคกลาง				ภาคเหนือ				ภาคตะวันออกเฉียงเหนือ				ภาคตะวันออก						
	รวม	ชาย	หญิง	รวม	ชาย	หญิง	รวม	ชาย	หญิง	รวม	ชาย	หญิง	รวม	ชาย	หญิง	รวม	ชาย	หญิง	รวม	ชาย	หญิง	รวม	ชาย	หญิง	
																									รวม
เทคโนโลยีสารสนเทศ	917	360	557	194	104	90	75	10	65	99	58	41	9	6	3	101	52	49	171	61	110	268	69	199	
เทคโนโลยีอุตสาหกรรม	898	513	385	96	38	58	85	17	68	328	277	51	10	8	2	35	15	20	184	82	102	160	76	84	
นิติศาสตร์	348	140	208	202	68	134	25	6	19	66	35	31	4	-	4	46	30	16	-	-	-	5	1	4	
บริหารธุรกิจ	8,900	1,873	7,027	2,152	536	1,616	624	152	472	2,113	505	1,608	148	29	119	683	164	519	1,300	235	1,065	1,880	252	1,628	
ประมง	41	27	14	4	1	3	1	1	-	9	5	4	2	1	1	21	16	5	3	3	-	1	-	1	
วิทยาศาสตร์การกีฬา	357	159	198	51	20	31	14	7	7	118	34	84	3	-	3	53	31	22	23	17	6	95	50	45	
มนุษยศาสตร์และสังคมศาสตร์	2,814	681	2,133	1,722	441	1,281	957	208	749	72	21	51	39	6	33	2	-	2	1	1	-	21	4	17	
วิทยาศาสตร์และเทคโนโลยี	2,820	823	1,997	817	266	551	154	51	103	523	150	373	25	3	22	227	72	155	792	235	557	282	46	236	
สถาปัตยกรรมศาสตร์และการออกแบบ	950	373	577	544	253	291	18	9	9	201	54	147	-	-	-	42	16	26	13	6	7	132	35	97	
การท่องเที่ยวและการโรงแรม	282	61	221	147	31	116	3	2	1	1	1	-	-	-	-	97	18	79	34	9	25	-	-	-	
ดุริยางคศาสตร์	143	83	60	33	18	15	-	-	-	8	-	8	-	-	-	102	65	37	-	-	-	-	-	-	
รัฐประศาสนศาสตร์	201	79	122	36	16	20	11	2	9	8	6	2	22	6	16	3	1	2	102	36	66	19	12	7	
แพทยศาสตร์	183	18	165	33	-	33	-	-	-	64	14	50	-	-	-	36	3	33	50	1	49	-	-	-	
สัตวแพทยศาสตร์และสัตวศาสตร์	68	15	53	28	1	27	-	-	-	1	1	-	-	-	-	-	-	-	39	13	26	-	-	-	
วิศวกรรมศาสตร์	615	436	179	224	175	49	8	-	8	113	84	29	16	12	4	58	49	9	97	81	16	99	35	64	
นิติศาสตร์	261	92	169	42	16	26	16	4	12	50	13	37	-	-	-	16	5	11	43	20	23	94	34	60	
พยาบาลศาสตร์	1,009	56	953	143	10	133	109	8	101	188	1	187	-	-	-	228	14	214	259	23	236	82	-	82	
เภสัชศาสตร์	240	63	177	3	1	2	-	-	-	130	29	101	-	-	-	-	-	-	107	33	74	-	-	-	
สหเวชศาสตร์และสาธารณสุขศาสตร์	497	76	421	40	19	21	76	-	76	190	37	153	12	3	9	8	-	8	84	8	76	87	9	78	
เศรษฐศาสตร์	63	19	44	26	14	12	-	-	-	31	3	28	-	-	-	-	-	-	5	1	4	1	1	-	
กายภาพบำบัด	62	9	53	27	3	24	-	-	-	-	-	-	-	-	-	35	6	29	-	-	-	-	-	-	
สถาปัตยกรรม/วิทยาลัยการบัน	27	-	27	-	-	-	27	-	27	-	-	-	-	-	-	-	-	-	-	-	-	-	-	-	-
สถาบันอิสลามและอาหรับศึกษา	64	4	60	-	-	-	-	-	-	-	-	-	-	-	-	-	-	-	-	-	-	64	4	60	
อักษรศาสตร์	68	12	56	68	12	56	-	-	-	-	-	-	-	-	-	-	-	-	-	-	-	-	-	-	
วิทยาลัยนานาชาติ	38	7	31	-	-	-	-	-	-	38	7	31	-	-	-	-	-	-	-	-	-	-	-	-	-
ศตวรรษศาสตร์	576	196	380	574	195	379	-	-	-	1	1	-	1	-	1	-	-	-	-	-	-	-	-	-	-
จิตวิทยา	47	11	36	45	9	36	-	-	-	2	2	-	-	-	-	-	-	-	-	-	-	-	-	-	
ไม่ระบุ	584	352	232	4	1	3	-	-	-	579	350	229	-	-	-	-	-	-	1	1	-	-	-	-	-

ที่มา : กองบริหารข้อมูลตลาดแรงงาน กรมการจัดหางาน

ตารางที่ 3 ผู้สำเร็จการศึกษา พ.ศ. 2560 ที่ประสงค์จะทำงาน จำแนกตามจังหวัด เพศ และระดับการศึกษา

หน่วย : คน

ภาค/จังหวัด	รวม			ม.3			ม.6			ปวช.			ปวส./อนุปริญญา			ปริญญาตรี		
	รวม	ชาย	หญิง	รวม	ชาย	หญิง	รวม	ชาย	หญิง	รวม	ชาย	หญิง	รวม	ชาย	หญิง	รวม	ชาย	หญิง
	รวม	49,053	19,685	29,368	3,863	2,407	1,456	4,594	2,149	2,445	2,648	1,433	1,215	10,703	5,788	4,915	27,245	7,908
กรุงเทพมหานคร	8,850	3,502	5,348	560	288	272	250	127	123	554	325	229	1,099	666	433	6,387	2,096	4,291
รวมภาคกลาง	4,354	1,859	2,495	402	238	164	368	177	191	337	173	164	1,473	856	617	1,774	415	1,359
สมุทรปราการ	191	65	126	-	-	-	-	-	-	5	5	-	18	15	3	168	45	123
นนทบุรี	476	183	293	74	38	36	146	53	93	25	11	14	57	16	41	174	65	109
ปทุมธานี	684	172	512	12	9	3	3	-	3	1	1	-	99	61	38	569	101	468
พระนครศรีอยุธยา	1,567	628	939	124	68	56	84	46	38	78	40	38	466	288	178	815	186	629
อ่างทอง	96	59	37	8	6	2	23	13	10	9	3	6	31	24	7	25	13	12
ลพบุรี	549	289	260	112	69	43	63	40	23	131	56	75	243	124	119	-	-	-
สิงห์บุรี	132	89	43	12	7	5	21	15	6	29	10	19	70	57	13	-	-	-
ชัยนาท	270	191	79	5	5	-	5	2	3	14	13	1	246	171	75	-	-	-
สระบุรี	389	183	206	55	36	19	23	8	15	45	34	11	243	100	143	23	5	18
รวมภาคเหนือ	9,684	3,608	6,076	339	227	112	509	252	257	264	136	128	1,605	822	783	6,967	2,171	4,796
เชียงใหม่	1,989	725	1,264	6	6	-	15	9	6	15	8	7	178	137	41	1,775	565	1,210
ลำพูน	191	80	111	1	1	-	19	4	15	35	4	31	71	62	9	65	9	56
ลำปาง	887	282	605	9	5	4	2	1	1	6	4	2	201	74	127	669	198	471
อุตรดิตถ์	395	209	186	17	15	2	14	10	4	20	10	10	323	163	160	21	11	10
แพร่	68	45	23	15	13	2	14	6	8	6	6	-	33	20	13	-	-	-
น่าน	71	39	32	35	20	15	36	19	17	-	-	-	-	-	-	-	-	-
พะเยา	88	51	37	11	7	4	77	44	33	-	-	-	-	-	-	-	-	-
เชียงราย	321	150	171	48	30	18	99	49	50	15	9	6	28	21	7	131	41	90
แม่ฮ่องสอน	123	72	51	8	3	5	31	12	19	23	13	10	61	44	17	-	-	-
นครสวรรค์	80	52	28	37	28	9	43	24	19	-	-	-	-	-	-	-	-	-
อุทัยธานี	21	15	6	19	13	6	2	2	-	-	-	-	-	-	-	-	-	-
กำแพงเพชร	1,171	332	839	2	2	-	-	-	-	-	-	-	-	-	-	1,169	330	839
ตาก	212	114	98	69	44	25	82	34	48	13	13	-	48	23	25	-	-	-
สุโขทัย	269	92	177	21	14	7	23	13	10	2	-	2	206	50	156	17	15	2
พิษณุโลก	2,925	1,010	1,915	-	-	-	1	-	1	1	1	-	284	110	174	2,639	899	1,740
พิจิตร	113	73	40	-	-	-	7	2	5	24	12	12	82	59	23	-	-	-

ตารางที่ 3 ผู้สำเร็จการศึกษา พ.ศ. 2560 ที่ประสงค์จะทำงาน จำแนกตามจังหวัด เพศ และระดับการศึกษา

ภาค/จังหวัด	รวม		ม.3		ม.6		ปวช.		ปวส./อนุปริญญา		ปริญญาตรี				
	รวม	หญิง	รวม	ชาย	รวม	หญิง	รวม	ชาย	รวม	ชาย	หญิง	รวม	ชาย	หญิง	
	ชาย	หญิง	ชาย	หญิง	ชาย	หญิง	ชาย	หญิง	ชาย	หญิง	ชาย	หญิง	ชาย	หญิง	
เพชรบูรณ์	760	267	41	26	44	23	104	56	48	90	59	31	481	103	378
รวมภาคตะวันออกเฉียงเหนือ	2,026	858	73	49	118	66	147	82	65	860	411	449	828	250	578
ชลบุรี	1,094	502	6	3	2	1	60	38	22	425	258	167	601	202	399
ระยอง	90	46	32	16	19	7	15	7	8	24	16	8	-	-	-
จันทบุรี	175	58	6	5	12	8	1	-	1	19	14	5	137	31	106
ตราด	41	22	1	1	2	2	3	1	2	35	18	17	-	-	-
ฉะเชิงเทรา	347	112	10	10	21	15	45	28	17	181	42	139	90	17	73
ปราจีนบุรี	178	77	9	8	43	22	18	6	12	108	41	67	-	-	-
นครนายก	80	28	2	1	5	3	5	2	3	68	22	46	-	-	-
สระแก้ว	21	13	7	5	14	8	-	-	-	-	-	-	-	-	-
รวมภาคตะวันตก	4,112	1,793	465	310	317	169	173	93	80	887	470	417	2,270	751	1,519
ราชบุรี	991	438	70	36	69	28	61	22	39	360	232	128	431	120	311
กาญจนบุรี	179	82	32	19	7	4	3	2	1	28	13	15	109	44	65
สุพรรณบุรี	584	226	58	43	107	49	4	2	2	172	60	112	243	72	171
นครปฐม	1,209	522	117	81	34	26	53	28	25	74	32	42	931	355	576
สมุทรสาคร	157	117	46	29	12	6	9	7	2	7	7	-	83	68	15
สมุทรสงคราม	220	124	56	38	23	13	8	3	5	133	70	63	-	-	-
เพชรบุรี	337	113	55	38	34	24	14	11	3	63	29	34	171	11	160
ประจวบคีรีขันธ์	435	171	31	26	31	19	21	18	3	50	27	23	302	81	221
รวมภาคตะวันออกเฉียงเหนือ	12,858	5,658	1,299	906	2,494	1,125	878	420	458	3,072	1,745	1,327	5,115	1,462	3,653
นครราชสีมา	768	356	62	44	190	88	41	36	5	168	113	55	307	75	232
บุรีรัมย์	625	327	118	79	183	105	73	27	46	100	54	46	151	62	89
สุรินทร์	281	141	64	39	197	89	20	13	7	-	-	-	-	-	-
ศรีสะเกษ	719	348	75	52	163	61	102	3	-	132	76	56	346	156	190
อุบลราชธานี	889	248	35	28	154	56	145	43	102	218	71	147	337	50	287
ยโสธร	322	179	49	33	78	44	23	15	8	172	87	85	-	-	-
ชัยภูมิ	575	312	138	109	197	96	56	37	19	21	17	4	163	53	110
อำนาจเจริญ	118	59	33	17	64	34	11	3	8	10	5	5	-	-	-
บึงกาฬ	117	47	23	17	55	21	8	-	8	30	9	21	1	-	1

ตารางที่ 3 ผู้สำเร็จการศึกษา พ.ศ. 2560 ที่ประสงค์จะทำงาน จำแนกตามจังหวัด เพศ และระดับการศึกษา

ภาค/จังหวัด	รวม			ม.3			ม.6			ปวช.			ปวส./อนุปริญญา			ปริญญาตรี		
	รวม	ชาย	หญิง	รวม	ชาย	หญิง	รวม	ชาย	หญิง	รวม	ชาย	หญิง	รวม	ชาย	หญิง	รวม	ชาย	หญิง
	หนองบัวลำภู	110	59	51	48	35	13	62	24	38	-	-	-	-	-	-	-	-
ขอนแก่น	704	262	442	43	31	12	82	32	50	12	4	8	147	56	91	420	139	281
อุดรธานี	2,007	885	1,122	78	56	22	115	63	52	102	54	48	710	423	287	1,002	289	713
เลย	1,136	397	739	12	7	5	54	27	27	7	7	-	104	100	4	959	256	703
หนองคาย	400	218	182	53	35	18	113	38	75	24	14	10	203	131	72	7	-	7
มหาสารคาม	1,459	646	813	58	48	10	183	71	112	44	20	24	453	268	185	721	239	482
ร้อยเอ็ด	464	221	243	127	90	37	134	64	70	39	19	20	38	10	28	126	38	88
กาฬสินธุ์	420	232	188	64	48	16	179	95	84	27	11	16	150	78	72	-	-	-
สกลนคร	523	266	257	153	98	55	111	42	69	150	71	79	109	55	54	-	-	-
นครพนม	1,161	416	745	54	30	24	175	75	100	85	42	43	272	164	108	575	105	470
มุกดาหาร	60	39	21	12	10	2	5	-	5	8	1	7	35	28	7	-	-	-
<b>รวมภาคใต้</b>	<b>7,169</b>	<b>2,407</b>	<b>4,762</b>	<b>725</b>	<b>389</b>	<b>336</b>	<b>538</b>	<b>233</b>	<b>305</b>	<b>295</b>	<b>204</b>	<b>91</b>	<b>1,707</b>	<b>818</b>	<b>889</b>	<b>3,904</b>	<b>763</b>	<b>3,141</b>
นครศรีธรรมราช	1,136	379	757	70	35	35	40	18	22	31	27	4	133	119	14	862	180	682
กระบี่	263	115	148	140	58	82	80	34	46	-	-	-	-	-	-	43	23	20
พังงา	45	2	43	-	-	-	23	1	22	-	-	-	22	1	21	-	-	-
ภูเก็ต	287	159	128	57	33	24	65	31	34	37	30	7	86	52	34	42	13	29
สุราษฎร์ธานี	1,719	488	1,231	82	47	35	39	12	27	121	76	45	323	166	157	1,154	187	967
ระนอง	65	41	24	43	37	6	-	-	-	-	-	-	22	4	18	-	-	-
ชุมพร	313	166	147	78	47	31	70	37	33	11	11	-	154	71	83	-	-	-
สงขลา	1,514	412	1,102	44	27	17	69	26	43	71	41	30	319	118	201	1,011	200	811
สตูล	103	52	51	60	26	34	7	4	3	4	3	1	32	19	13	-	-	-
ตรัง	248	165	83	43	26	17	44	27	17	6	6	-	55	32	23	100	74	26
พัทลุง	92	54	38	13	13	-	6	4	2	7	4	3	66	33	33	-	-	-
ปัตตานี	157	74	83	31	9	22	4	-	4	1	-	1	121	65	56	-	-	-
ยะลา	602	149	453	17	5	12	9	3	6	-	-	-	316	110	206	260	31	229
นราธิวาส	625	151	474	47	26	21	82	36	46	6	6	-	58	28	30	432	55	377

ที่มา : กองบริหารข้อมูลตลาดแรงงาน กรมการจัดหางาน

ตารางที่ 4 ผู้สำเร็จการศึกษา พ.ศ. 2560 ระดับประกาศนียบัตรวิชาชีพ (ปวช.) ที่ประสงค์จะทำงาน จำแนกตามจังหวัด เพศ และสาขาวิชา

หน่วย : คน

จังหวัด	รวม		เกษตรกรรม		คหกรรม		เทคโนโลยีสารสนเทศและการสื่อสาร		พาณิชย์กรรม		ศิลปกรรม		อุตสาหกรรม		อุตสาหกรรม การท่องเที่ยว		ไม่ระบุ										
	ชาย	หญิง	รวม	ชาย	หญิง	รวม	ชาย	หญิง	รวม	ชาย	หญิง	รวม	ชาย	หญิง	รวม	ชาย	หญิง	รวม									
รวม	2,648	1,433	58	45	13	60	16	44	7	5	2	1,360	335	1,025	35	22	13	1,001	965	36	76	27	49	51	18	33	
กรุงเทพมหานคร	554	325	-	-	-	3	1	2	-	-	-	359	177	182	25	17	8	124	115	9	43	15	28	-	-	-	
รวมภาคกลาง	337	173	164	1	1	9	3	6	-	-	-	193	38	155	2	2	-	130	128	2	1	1	-	1	1	-	
สมุทรปราการ	5	-	-	-	-	-	-	-	-	-	-	-	-	-	-	-	-	4	4	-	-	-	-	1	1	-	
นนทบุรี	25	11	14	-	-	6	3	3	-	-	-	18	7	11	1	1	-	-	-	-	-	-	-	-	-	-	
ปทุมธานี	1	1	-	-	-	-	-	-	-	-	-	1	1	-	-	-	-	-	-	-	-	-	-	-	-	-	
พระนครศรีอยุธยา	78	40	38	-	-	-	-	-	-	-	-	50	12	38	-	-	-	28	28	-	-	-	-	-	-	-	
อ่างทอง	9	3	6	-	-	-	-	-	-	-	-	6	-	6	-	-	-	3	3	-	-	-	-	-	-	-	
ลพบุรี	131	56	75	-	-	-	-	-	-	-	-	88	14	74	-	-	-	42	41	1	1	1	-	-	-	-	
สิงห์บุรี	29	10	19	1	1	-	-	-	-	-	-	20	3	17	-	-	-	8	7	1	-	-	-	-	-		
ชัยนาท	14	13	1	-	-	-	-	-	-	-	-	1	-	1	-	-	-	13	13	-	-	-	-	-	-		
สระบุรี	45	34	11	-	-	3	-	3	-	-	-	9	1	8	1	1	-	32	32	-	-	-	-	-	-		
รวมภาคเหนือ	264	136	127	11	9	2	4	4	-	-	-	114	20	94	1	-	1	98	97	1	1	-	1	-	35	10	25
เชียงใหม่	15	8	7	-	-	-	-	-	-	-	-	3	1	2	-	-	-	6	6	-	-	-	-	-	6	1	5
ลำพูน	35	4	31	-	-	4	-	4	-	-	-	27	-	27	-	-	-	4	4	-	-	-	-	-	-	-	
ลำปาง	6	4	2	-	-	-	-	-	-	-	-	2	-	2	-	-	-	4	4	-	-	-	-	-	-	-	
อุดรธานี	20	10	10	-	-	-	-	-	-	-	-	9	-	9	1	-	1	10	10	-	-	-	-	-	-	-	
แพร่	6	6	-	1	1	-	-	-	-	-	-	-	-	-	-	-	-	5	5	-	-	-	-	-	-	-	
น่าน	-	-	-	-	-	-	-	-	-	-	-	-	-	-	-	-	-	-	-	-	-	-	-	-	-	-	
พะเยา	-	-	-	-	-	-	-	-	-	-	-	-	-	-	-	-	-	-	-	-	-	-	-	-	-	-	
เชียงราย	15	9	6	10	8	2	-	-	-	-	-	5	1	4	-	-	-	-	-	-	-	-	-	-	-	-	
แม่ฮ่องสอน	23	13	10	-	-	-	-	-	-	-	-	10	1	9	-	-	-	13	12	1	-	-	-	-	-	-	
นครสวรรค์	-	-	-	-	-	-	-	-	-	-	-	-	-	-	-	-	-	-	-	-	-	-	-	-	-	-	
อุทัยธานี	-	-	-	-	-	-	-	-	-	-	-	-	-	-	-	-	-	-	-	-	-	-	-	-	-	-	
กำแพงเพชร	-	-	-	-	-	-	-	-	-	-	-	-	-	-	-	-	-	-	-	-	-	-	-	-	-	-	
ตาก	13	13	-	-	-	-	-	-	-	-	-	-	-	-	-	-	-	13	13	-	-	-	-	-	-	-	
สุโขทัย	2	-	2	-	-	-	-	-	-	-	-	2	-	2	-	-	-	-	-	-	-	-	-	-	-	-	
พิษณุโลก	1	1	-	-	-	-	-	-	-	-	-	-	-	-	-	-	-	-	-	-	-	-	-	-	1	1	
พิจิตร	24	12	12	-	-	-	-	-	-	-	-	5	2	3	-	-	-	5	5	-	-	-	-	-	14	5	9
เพชรบูรณ์	104	56	48	-	-	-	-	-	-	-	-	51	15	36	-	-	-	38	38	-	1	-	1	-	14	3	11

ตารางที่ 4 ผู้สำเร็จการศึกษา พ.ศ. 2560 ระดับประกาศนียบัตรวิชาชีพ (ปวช.) ที่ประสงค์จะทำงาน จำแนกตามจังหวัด เพศ และสาขาวิชา

จังหวัด	รวม		เกษตรกรรม		คหกรรม		เทคโนโลยีสารสนเทศและการสื่อสาร		พาณิชยกรรม		ศิลปกรรม		อุตสาหกรรม		อุตสาหกรรม การท่องเที่ยว		ไม่ระบุ							
	ชาย	หญิง	รวม	ชาย	หญิง	รวม	ชาย	หญิง	รวม	ชาย	หญิง	รวม	ชาย	หญิง	รวม	ชาย	หญิง							
	รวมภาคตะวันออกเฉียงเหนือ	147	82	65	-	-	3	-	3	1	1	67	14	53	-	-	60	60	1	1	15	7	8	
ชลบุรี	60	38	22	-	-	-	-	-	-	-	35	13	22	-	-	24	24	1	1	-	-	-	-	
ระยอง	15	7	8	-	-	-	-	-	-	-	-	-	-	-	-	-	-	-	-	-	15	7	8	
จันทบุรี	1	-	1	-	-	-	-	-	-	-	1	-	1	-	-	-	-	-	-	-	-	-	-	-
ตราด	3	1	2	-	-	-	-	1	1	1	1	-	1	-	-	1	1	-	-	-	-	-	-	-
ฉะเชิงเทรา	45	28	17	-	-	3	-	3	-	-	15	1	14	-	-	27	27	-	-	-	-	-	-	-
ปราจีนบุรี	18	6	12	-	-	-	-	-	-	-	12	-	12	-	-	6	6	-	-	-	-	-	-	-
นครนายก	5	2	3	-	-	-	-	-	-	-	3	-	3	-	-	2	2	-	-	-	-	-	-	-
สระแก้ว	-	-	-	-	-	-	-	-	-	-	-	-	-	-	-	-	-	-	-	-	-	-	-	-
รวมภาคตะวันตก	173	93	80	1	1	9	1	8	-	-	84	16	68	7	3	72	72	-	-	-	-	-	-	-
ราชบุรี	61	22	39	1	1	-	-	-	-	-	43	6	37	3	1	14	14	-	-	-	-	-	-	-
กาญจนบุรี	3	2	1	-	-	-	-	-	-	-	3	2	1	-	-	-	-	-	-	-	-	-	-	-
สุพรรณบุรี	4	2	2	-	-	-	-	-	-	-	-	-	-	4	2	2	2	-	-	-	-	-	-	-
นครปฐม	53	28	25	-	-	6	-	6	-	-	23	4	19	-	-	24	24	-	-	-	-	-	-	-
สมุทรสาคร	9	7	2	-	-	-	-	-	-	-	2	-	2	-	-	7	7	-	-	-	-	-	-	-
สมุทรสงคราม	8	3	5	-	-	-	-	-	-	-	5	-	5	-	-	3	3	-	-	-	-	-	-	-
เพชรบุรี	14	11	3	-	-	3	1	2	-	-	1	-	1	-	-	10	10	-	-	-	-	-	-	-
ประจวบคีรีขันธ์	21	18	3	-	-	-	-	-	-	-	7	4	3	-	-	14	14	-	-	-	-	-	-	-
รวมภาคตะวันออกเฉียงเหนือ	878	420	458	21	15	6	27	8	19	1	430	35	395	-	-	379	357	22	20	5	15	-	-	-
นครราชสีมา	41	36	5	-	-	-	-	-	-	-	4	-	4	-	-	37	36	1	-	-	-	-	-	-
บุรีรัมย์	73	27	46	-	-	-	-	-	-	-	47	2	45	-	-	26	25	1	-	-	-	-	-	-
สุรินทร์	20	13	7	-	-	-	-	-	-	-	7	-	7	-	-	13	13	-	-	-	-	-	-	-
ศรีสะเกษ	3	3	-	-	-	-	-	-	-	-	-	-	-	-	-	3	3	-	-	-	-	-	-	-
อุบลราชธานี	145	43	102	-	-	22	6	16	-	-	79	7	72	-	-	39	30	9	5	-	5	-	-	-
ยโสธร	23	15	8	-	-	-	-	-	-	-	8	-	8	-	-	15	15	-	-	-	-	-	-	-
ชัยภูมิ	56	37	19	4	4	-	-	-	-	-	18	3	15	-	-	33	30	3	1	-	1	-	-	-
อำนาจเจริญ	11	3	8	-	-	-	-	-	-	-	9	1	8	-	-	2	2	-	-	-	-	-	-	-
หนองบัวลำภู	-	-	-	-	-	-	-	-	-	-	-	-	-	-	-	-	-	-	-	-	-	-	-	-
ขอนแก่น	12	4	8	-	-	1	-	1	-	-	7	-	7	-	-	4	4	-	-	-	-	-	-	-
อุดรธานี	102	54	48	7	5	2	-	-	-	-	48	4	44	-	-	44	44	-	3	1	2	-	-	-

ตารางที่ 4 ผู้สำเร็จการศึกษา พ.ศ. 2560 ระดับประกาศนียบัตรวิชาชีพ (ปวช.) ที่ประสงค์จะทำงาน จำแนกตามจังหวัด เพศ และสาขาวิชา

จังหวัด	รวม		เกษตรกรรม		คหกรรม		เทคโนโลยีสารสนเทศและการสื่อสาร		พาณิชยกรรม		ศิลปกรรม		อุตสาหกรรม		อุตสาหกรรม การท่องเที่ยว		ไม่ระบุ	
	ชาย	หญิง	รวม	ชาย	หญิง	รวม	ชาย	หญิง	รวม	ชาย	หญิง	รวม	ชาย	หญิง	รวม	ชาย	หญิง	รวม
	ชาย	หญิง	รวม	ชาย	หญิง	รวม	ชาย	หญิง	รวม	ชาย	หญิง	รวม	ชาย	หญิง	รวม	ชาย	หญิง	รวม
เลย	7	7	-	-	-	-	-	-	-	-	-	-	-	-	-	-	-	-
หนองคาย	24	14	10	-	-	-	-	-	10	2	8	-	-	14	12	2	-	-
มหาสารคาม	44	20	24	4	2	2	-	-	23	2	21	-	-	12	12	-	-	-
ร้อยเอ็ด	39	19	20	-	-	-	-	-	19	3	16	-	-	19	16	3	1	-
กาฬสินธุ์	27	11	16	-	-	-	-	-	16	2	14	-	-	11	9	2	-	-
สกลนคร	150	71	79	-	-	-	-	-	78	5	73	-	-	62	62	-	10	4
นครพนม	85	42	43	5	2	3	-	-	43	4	39	-	-	37	36	1	-	-
มุกดาหาร	8	1	7	-	-	-	-	-	7	-	7	-	-	1	1	-	-	-
บึงกาฬ	8	-	8	-	-	-	-	1	7	-	7	-	-	-	-	-	-	-
รวมภาคใต้	295	204	91	24	20	4	5	3	2	5	78	-	-	138	136	2	10	5
นครศรีธรรมราช	31	27	4	-	-	-	-	-	3	1	2	-	-	26	25	1	2	1
กระบี่	-	-	-	-	-	-	-	-	-	-	-	-	-	-	-	-	-	-
พังงา	-	-	-	-	-	-	-	-	-	-	-	-	-	-	-	-	-	-
ภูเก็ต	37	30	7	-	-	-	5	3	2	1	1	-	-	22	22	-	8	4
สุราษฎร์ธานี	121	76	45	-	-	-	4	4	-	58	44	-	-	59	58	1	-	-
ระนอง	-	-	-	-	-	-	-	-	-	-	-	-	-	-	-	-	-	-
ชุมพร	11	11	-	-	-	-	-	-	-	-	-	-	-	11	11	-	-	-
สงขลา	71	41	30	19	17	2	-	-	45	17	28	-	-	7	7	-	-	-
สตูล	4	3	1	-	-	-	-	-	3	2	1	-	-	1	1	-	-	-
ตรัง	6	6	-	-	-	-	-	-	-	-	-	-	-	6	6	-	-	-
พัทลุง	7	4	3	5	3	2	-	-	2	1	1	-	-	-	-	-	-	-
ปัตตานี	1	-	1	-	-	-	-	-	1	-	1	-	-	-	-	-	-	-
ยะลา	-	-	-	-	-	-	-	-	-	-	-	-	-	-	-	-	-	-
นราธิวาส	6	6	-	-	-	-	-	-	-	-	-	-	-	6	6	-	-	-

ที่มา : กองบริหารข้อมูลตลาดแรงงาน กรมการจัดหางาน

ตารางที่ 5 ผู้สำเร็จการศึกษา พ.ศ. 2560 ระดับประกาศนียบัตรวิชาชีพชั้นสูง (ปวส.)/อนุปริญญา ที่ประสงค์จะทำงาน จำแนกตามจังหวัด เพศ และสาขาวิชา

หน่วย : คน

จังหวัด	รวม		เกษตรกรรม		คหกรรม		เทคโนโลยีสารสนเทศและการสื่อสาร			บริหารธุรกิจ			ประมง					
	รวม	ชาย	หญิง	รวม	ชาย	หญิง	รวม	ชาย	หญิง	รวม	ชาย	หญิง	รวม	ชาย	หญิง			
รวม	10,703	5,788	4,915	166	116	50	94	18	76	175	64	111	5,060	860	4,200	59	43	16
กรุงเทพมหานคร	1,099	666	433	-	-	-	6	-	6	15	11	4	626	243	383	-	-	-
รวมภาคกลาง	1,473	856	617	10	8	2	6	2	4	46	15	31	612	92	520	-	-	-
สมุทรปราการ	18	15	3	-	-	-	-	-	-	-	-	-	2	-	2	-	-	-
นนทบุรี	57	16	41	-	-	-	4	2	2	-	-	-	53	14	39	-	-	-
ปทุมธานี	99	61	38	-	-	-	-	-	-	-	-	-	37	2	35	-	-	-
พระนครศรีอยุธยา	466	288	178	5	3	2	-	-	-	7	3	4	198	43	155	-	-	-
อ่างทอง	31	24	7	-	-	-	-	-	-	-	-	-	7	-	7	-	-	-
ลพบุรี	243	124	119	-	-	-	2	-	2	15	7	8	119	18	101	-	-	-
สิงห์บุรี	70	57	13	5	5	-	-	-	-	3	-	3	13	3	10	-	-	-
ชัยนาท	246	171	75	-	-	-	-	-	-	-	-	-	62	4	58	-	-	-
สระบุรี	243	100	143	-	-	-	-	-	-	21	5	16	121	8	113	-	-	-
รวมภาคเหนือ	1,540	785	755	45	25	20	20	12	8	8	3	5	783	109	674	-	-	-
เชียงใหม่	178	137	41	-	-	-	-	-	-	-	-	-	33	7	26	-	-	-
ลำพูน	71	62	9	8	2	6	-	-	-	-	-	-	3	-	3	-	-	-
ลำปาง	201	74	127	4	2	2	2	2	-	8	3	5	131	13	118	-	-	-
อุตรดิตถ์	323	163	160	-	-	-	10	4	6	-	-	-	112	5	107	-	-	-
แพร่	33	20	13	15	10	5	-	-	-	-	-	-	9	1	8	-	-	-
น่าน	-	-	-	-	-	-	-	-	-	-	-	-	-	-	-	-	-	-
พะเยา	-	-	-	-	-	-	-	-	-	-	-	-	-	-	-	-	-	-
เชียงราย	28	21	7	18	11	7	-	-	-	-	-	-	-	-	-	-	-	-
แม่ฮ่องสอน	61	44	17	-	-	-	-	-	-	-	-	-	20	3	17	-	-	-

ตารางที่ 5 ผู้สำเร็จการศึกษา พ.ศ. 2560 ระดับประกาศนียบัตรวิชาชีพชั้นสูง (ปวส.)/อนุปริญญา ที่ประสงค์จะทำงาน จำแนกตามจังหวัด เพศ และสาขาวิชา

จังหวัด	รวม			เกษตรกรรม			คหกรรม			เทคโนโลยีสารสนเทศและการสื่อสาร			บริหารธุรกิจ			ประมง		
	รวม	ชาย	หญิง	รวม	ชาย	หญิง	รวม	ชาย	หญิง	รวม	ชาย	หญิง	รวม	ชาย	หญิง	รวม	ชาย	หญิง
นครสวรรค์	-	-	-	-	-	-	-	-	-	-	-	-	-	-	-	-	-	-
อุทัยธานี	-	-	-	-	-	-	-	-	-	-	-	-	-	-	-	-	-	-
กำแพงเพชร	-	-	-	-	-	-	-	-	-	-	-	-	-	-	-	-	-	-
ตาก	48	23	25	-	-	-	-	-	-	27	2	25	-	-	-	-	-	-
สุโขทัย	204	49	155	-	-	1	2	1	1	174	20	154	-	-	-	-	-	-
พิษณุโลก	284	110	174	-	-	-	-	-	-	216	44	172	-	-	-	-	-	-
พิจิตร	76	54	22	-	-	1	6	5	1	19	6	13	-	-	-	-	-	-
เพชรบูรณ์	90	59	31	-	-	-	-	-	-	39	8	31	-	-	-	-	-	-
<b>รวมภาคตะวันออกเฉียง</b>	<b>860</b>	<b>411</b>	<b>449</b>	<b>-</b>	<b>-</b>	<b>-</b>	<b>16</b>	<b>3</b>	<b>13</b>	<b>429</b>	<b>65</b>	<b>364</b>	<b>-</b>	<b>-</b>	<b>-</b>	<b>-</b>	<b>-</b>	<b>-</b>
ชลบุรี	425	258	167	-	-	-	3	1	2	165	45	120	-	-	-	-	-	-
ระยอง	24	16	8	-	-	-	-	-	-	-	-	-	-	-	-	-	-	-
จันทบุรี	19	14	5	-	-	-	-	-	-	4	-	4	-	-	-	-	-	-
ตราด	35	18	17	-	-	-	-	-	-	11	1	10	-	-	-	-	-	-
ฉะเชิงเทรา	181	42	139	-	-	-	13	2	11	138	12	126	-	-	-	-	-	-
ปราจีนบุรี	108	41	67	-	-	-	-	-	-	67	4	63	-	-	-	-	-	-
นครนายก	68	22	46	-	-	-	-	-	-	44	3	41	-	-	-	-	-	-
สระแก้ว	-	-	-	-	-	-	-	-	-	-	-	-	-	-	-	-	-	-
<b>รวมภาคตะวันตก</b>	<b>887</b>	<b>470</b>	<b>417</b>	<b>26</b>	<b>15</b>	<b>11</b>	<b>22</b>	<b>11</b>	<b>11</b>	<b>393</b>	<b>49</b>	<b>344</b>	<b>6</b>	<b>6</b>	<b>6</b>	<b>6</b>	<b>6</b>	<b>6</b>
ราชบุรี	360	232	128	-	-	11	-	-	11	106	12	94	-	-	-	-	-	-
กาญจนบุรี	28	13	15	-	-	-	-	-	-	26	11	15	-	-	-	-	-	-
สุพรรณบุรี	172	60	112	-	-	-	-	-	-	118	11	107	-	-	-	-	-	-
นครปฐม	74	32	42	-	-	-	12	6	6	37	2	35	-	-	-	-	-	-

ตารางที่ 5 ผู้สำเร็จการศึกษา พ.ศ. 2560 ระดับประกาศนียบัตรวิชาชีพชั้นสูง (ปวส.)/อนุปริญญา ที่ประสงค์จะทำงาน จำแนกตามจังหวัด เพศ และสาขาวิชา

จังหวัด	รวม			เกษตรกรรม			คหกรรม			เทคโนโลยีสารสนเทศและการสื่อสาร			บริหารธุรกิจ			ประมง		
	รวม	ชาย	หญิง	รวม	ชาย	หญิง	รวม	ชาย	หญิง	รวม	ชาย	หญิง	รวม	ชาย	หญิง	รวม	ชาย	หญิง
	สมุทรสาคร	7	7	-	-	-	-	-	-	-	-	-	-	1	1	-	4	4
สมุทรสงคราม	133	70	63	-	-	-	-	-	-	10	5	5	48	1	47	-	-	-
เพชรบุรี	63	29	34	26	15	11	-	-	-	-	-	-	34	11	23	2	2	-
ประจวบคีรีขันธ์	50	27	23	-	-	-	-	-	-	-	-	-	23	-	23	-	-	-
<b>รวมภาคตะวันออกเฉียงเหนือ</b>	<b>3,072</b>	<b>1,745</b>	<b>1,327</b>	<b>43</b>	<b>40</b>	<b>3</b>	<b>12</b>	<b>1</b>	<b>11</b>	<b>26</b>	<b>3</b>	<b>23</b>	<b>1,352</b>	<b>164</b>	<b>1,188</b>	<b>14</b>	<b>5</b>	<b>9</b>
นครราชสีมา	168	113	55	-	-	-	-	-	-	-	-	-	58	7	51	-	-	-
บุรีรัมย์	100	54	46	-	-	-	2	-	2	-	-	-	43	3	40	-	-	-
สุรินทร์	-	-	-	-	-	-	-	-	-	-	-	-	-	-	-	-	-	-
ศรีสะเกษ	132	76	56	-	-	-	-	-	-	-	-	-	54	9	45	-	-	-
อุบลราชธานี	218	71	147	-	-	-	1	-	1	-	-	-	147	10	137	-	-	-
ยโสธร	172	87	85	-	-	-	6	-	6	-	-	-	76	1	75	-	-	-
ชัยภูมิ	21	17	4	6	6	-	-	-	-	-	-	-	11	7	4	-	-	-
อำนาจเจริญ	10	5	5	-	-	-	-	-	-	-	-	-	8	3	5	-	-	-
หนองบัวลำภู	-	-	-	-	-	-	-	-	-	-	-	-	-	-	-	-	-	-
ขอนแก่น	147	56	91	-	-	-	3	1	2	-	-	-	88	5	83	-	-	-
อุดรธานี	710	423	287	11	9	2	-	-	-	21	3	18	289	48	241	5	1	4
เลย	104	100	4	-	-	-	-	-	-	-	-	-	-	-	-	-	-	-
หนองคาย	203	131	72	-	-	-	-	-	-	5	-	5	70	14	56	-	-	-
มหาสารคาม	453	268	185	18	18	-	-	-	-	-	-	-	187	9	178	-	-	-
ร้อยเอ็ด	38	10	28	-	-	-	-	-	-	-	-	-	30	3	27	-	-	-
กาฬสินธุ์	150	78	72	-	-	-	-	-	-	-	-	-	75	8	67	-	-	-
สกลนคร	109	55	54	-	-	-	-	-	-	-	-	-	71	20	51	-	-	-

ตารางที่ 5 ผู้สำเร็จการศึกษา พ.ศ. 2560 ระดับประกาศนียบัตรวิชาชีพชั้นสูง (ปวส.)/อนุปริญญา ที่ประสงค์จะทำงาน จำแนกตามจังหวัด เพศ และสาขาวิชา

จังหวัด	รวม			เกษตรกรรม			คหกรรม			เทคโนโลยีสารสนเทศ และการสื่อสาร			บริหารธุรกิจ			ประมง		
	รวม	ชาย	หญิง	รวม	ชาย	หญิง	รวม	ชาย	หญิง	รวม	ชาย	หญิง	รวม	ชาย	หญิง	รวม	ชาย	หญิง
	นครพนม	272	164	108	8	7	1	-	-	-	113	12	101	9	4	5	-	-
มุกดาหาร	35	28	7	-	-	-	-	-	-	8	1	7	-	-	-	-	-	-
บึงกาฬ	30	9	21	-	-	-	-	-	-	24	4	20	-	-	-	-	-	-
<b>รวมภาคใต้</b>	<b>1,707</b>	<b>818</b>	<b>889</b>	<b>42</b>	<b>28</b>	<b>14</b>	<b>39</b>	<b>3</b>	<b>36</b>	<b>42</b>	<b>18</b>	<b>24</b>	<b>865</b>	<b>138</b>	<b>727</b>	<b>39</b>	<b>32</b>	<b>7</b>
นครศรีธรรมราช	133	119	14	-	-	-	-	-	-	-	-	-	15	2	13	-	-	-
กระบี่	-	-	-	-	-	-	-	-	-	-	-	-	-	-	-	-	-	-
พังงา	22	1	21	-	-	2	2	-	-	-	-	-	19	-	19	-	-	-
ภูเก็ต	86	52	34	-	-	-	4	1	3	4	1	3	10	3	7	-	-	-
สุราษฎร์ธานี	323	166	157	-	-	-	5	1	4	8	4	4	153	17	136	-	-	-
ระนอง	22	4	18	-	-	-	-	-	-	-	-	-	-	-	-	-	-	-
ชุมพร	154	71	83	-	-	-	-	-	-	-	-	-	78	7	71	-	-	-
สงขลา	319	118	201	10	8	2	-	-	-	17	4	13	201	25	176	39	32	7
สตูล	32	19	13	7	3	4	-	-	-	-	-	-	11	2	9	-	-	-
ตรัง	55	32	23	-	-	-	-	-	-	-	-	-	33	11	22	-	-	-
พัทลุง	66	33	33	20	14	6	-	-	-	6	4	2	30	5	25	-	-	-
ปัตตานี	121	65	56	-	-	-	-	-	-	7	5	2	67	13	54	-	-	-
ยะลา	316	110	206	-	-	-	32	2	30	-	-	-	214	47	167	-	-	-
นราธิวาส	58	28	30	5	3	2	-	-	-	-	-	-	34	6	28	-	-	-

ตารางที่ 5 ผู้สำเร็จการศึกษา พ.ศ. 2560 ระดับประกาศนียบัตรวิชาชีพชั้นสูง (ปวส.)/อนุปริญญา ที่ประสงค์จะทำงาน จำแนกตามจังหวัด เพศ และสาขาวิชา

จังหวัด	พลศึกษา			วิทยาศาสตร์และเทคโนโลยี			ศิลปกรรม			อุตสาหกรรม			อุตสาหกรรม การท่องเที่ยว			ครุศาสตร์ อุตสาหกรรม		
	รวม	ชาย	หญิง	รวม	ชาย	หญิง	รวม	ชาย	หญิง	รวม	ชาย	หญิง	รวม	ชาย	หญิง	รวม	ชาย	หญิง
รวม	8	6	2	35	13	22	69	31	38	4,697	4,448	249	127	34	93	20	20	-
กรุงเทพมหานคร	-	-	-	-	-	-	26	19	7	375	366	9	39	15	24	2	2	-
รวมภาคกลาง	8	6	2	2	-	2	7	1	6	771	724	47	3	-	3	5	5	-
สมุทรปราการ	-	-	-	1	-	1	-	-	-	8	8	-	-	-	-	4	4	-
นนทบุรี	-	-	-	-	-	-	-	-	-	-	-	-	-	-	-	-	-	-
ปทุมธานี	-	-	-	-	-	-	-	-	-	62	59	3	-	-	-	-	-	-
พระนครศรีอยุธยา	8	6	2	1	-	1	-	-	-	247	233	14	-	-	-	-	-	-
อ่างทอง	-	-	-	-	-	-	-	-	-	24	24	-	-	-	-	-	-	-
ลพบุรี	-	-	-	-	-	-	-	-	-	106	98	8	-	-	-	1	1	-
สิงห์บุรี	-	-	-	-	-	-	-	-	-	49	49	-	-	-	-	-	-	-
ชัยนาท	-	-	-	-	-	-	-	-	-	184	167	17	-	-	-	-	-	-
สระบุรี	-	-	-	-	-	-	7	1	6	91	86	5	3	-	3	-	-	-
รวมภาคเหนือ	-	-	-	32	12	20	27	6	21	569	558	11	5	3	2	3	3	-
เชียงใหม่	-	-	-	-	-	-	-	-	-	49	49	-	1	-	1	-	-	-
ลำพูน	-	-	-	-	-	-	-	-	-	60	60	-	-	-	-	-	-	-
ลำปาง	-	-	-	-	-	-	-	-	-	54	52	2	-	-	-	2	2	-
อุตรดิตถ์	-	-	-	32	12	20	26	6	20	130	126	4	4	3	1	1	1	-
แพร่	-	-	-	-	-	-	-	-	-	9	9	-	-	-	-	-	-	-
น่าน	-	-	-	-	-	-	-	-	-	-	-	-	-	-	-	-	-	-
พะเยา	-	-	-	-	-	-	-	-	-	-	-	-	-	-	-	-	-	-
เชียงราย	-	-	-	-	-	-	-	-	-	10	10	-	10	-	-	-	-	-
แม่ฮ่องสอน	-	-	-	-	-	-	-	-	-	41	41	-	41	-	-	-	-	-

ตารางที่ 5 ผู้สำเร็จการศึกษา พ.ศ. 2560 ระดับประกาศนียบัตรวิชาชีพชั้นสูง (ปวส.)/อนุปริญญา ที่ประสงค์จะทำงาน จำแนกตามจังหวัด เพศ และสาขาวิชา

จังหวัด	พลศึกษา			วิทยาศาสตร์และเทคโนโลยี			ศิลปกรรม			อุตสาหกรรม			อุตสาหกรรมที่เกี่ยวข้อง			ครุศาสตร์อุตสาหกรรม		
	รวม	ชาย	หญิง	รวม	ชาย	หญิง	รวม	ชาย	หญิง	รวม	ชาย	หญิง	รวม	ชาย	หญิง	รวม	ชาย	หญิง
นครสวรรค์	-	-	-	-	-	-	-	-	-	-	-	-	-	-	-	-	-	-
อุทัยธานี	-	-	-	-	-	-	-	-	-	-	-	-	-	-	-	-	-	-
กำแพงเพชร	-	-	-	-	-	-	-	-	-	-	-	-	-	-	-	-	-	-
ตาก	-	-	-	-	-	-	21	21	-	-	-	-	-	-	-	-	-	-
สุโขทัย	-	-	-	-	-	-	30	29	1	-	-	-	-	-	-	-	-	-
พิษณุโลก	-	-	-	-	-	-	68	66	2	-	-	-	-	-	-	-	-	-
พิจิตร	-	-	-	1	-	1	46	44	2	-	-	-	-	-	-	-	-	-
เพชรบูรณ์	-	-	-	-	-	-	51	51	-	-	-	-	-	-	-	-	-	-
<b>รวมภาคตะวันออกเฉียง</b>	-	-	-	-	-	-	349	318	31	29	4	25	5	5	5	-	-	-
ชลบุรี	-	-	-	-	-	-	236	211	25	-	-	-	-	-	-	-	-	-
ระยอง	-	-	-	-	-	-	-	-	-	-	-	-	-	-	-	-	-	-
จันทบุรี	-	-	-	-	-	-	10	10	-	-	-	-	4	4	-	-	-	-
ตราด	-	-	-	-	-	-	16	16	-	-	-	-	1	1	-	-	-	-
ฉะเชิงเทรา	-	-	-	-	-	-	30	28	2	-	-	-	-	-	-	-	-	-
ปราจีนบุรี	-	-	-	-	-	-	41	37	4	-	-	-	-	-	-	-	-	-
นครนายก	-	-	-	-	-	-	16	16	-	-	-	-	8	3	5	-	-	-
สระแก้ว	-	-	-	-	-	-	-	-	-	-	-	-	-	-	-	-	-	-
<b>รวมภาคตะวันตก</b>	-	-	-	9	5	4	416	381	35	-	-	-	-	-	-	-	-	-
ราชบุรี	-	-	-	2	2	-	237	215	22	-	-	-	-	-	-	-	-	-
กาญจนบุรี	-	-	-	-	-	-	2	2	-	-	-	-	-	-	-	-	-	-
สุพรรณบุรี	-	-	-	7	3	4	47	46	1	-	-	-	-	-	-	-	-	-
นครปฐม	-	-	-	-	-	-	25	24	1	-	-	-	-	-	-	-	-	-

ตารางที่ 5 ผู้สำเร็จการศึกษา พ.ศ. 2560 ระดับประกาศนียบัตรวิชาชีพชั้นสูง (ปวส.)/อนุปริญญา ที่ประสงค์จะทำงาน จำแนกตามจังหวัด เพศ และสาขาวิชา

จังหวัด	พลศึกษา		วิทยาศาสตร์และเทคโนโลยี		ศิลปกรรม		อุตสาหกรรม			อุตสาหกรรม การท่องเที่ยว			ครุศาสตร์ อุตสาหกรรม		
	รวม	ชาย	หญิง	รวม	ชาย	หญิง	รวม	ชาย	หญิง	รวม	ชาย	หญิง	รวม	ชาย	หญิง
สมุทรสาคร	-	-	-	-	-	-	2	2	-	-	-	-	-	-	-
สมุทรสงคราม	-	-	-	-	-	-	75	64	11	-	-	-	-	-	-
เพชรบุรี	-	-	-	-	-	-	1	1	-	-	-	-	-	-	-
ประจวบคีรีขันธ์	-	-	-	-	-	-	27	27	-	-	-	-	-	-	-
<b>รวมภาคตะวันออกเฉียงเหนือ</b>	-	-	-	1	-	-	1,606	1,517	89	4	1	3	5	5	-
นครราชสีมา	-	-	-	-	-	-	110	106	4	-	-	-	-	-	-
บุรีรัมย์	-	-	-	-	-	-	55	51	4	-	-	-	-	-	-
สุรินทร์	-	-	-	-	-	-	-	-	-	-	-	-	-	-	-
ศรีสะเกษ	-	-	-	-	-	-	69	59	10	-	-	-	-	-	-
อุบลราชธานี	-	-	-	-	-	-	67	61	6	3	-	3	-	-	-
ยโสธร	-	-	-	-	-	-	90	86	4	-	-	-	-	-	-
ชัยภูมิ	-	-	-	-	-	-	4	4	-	-	-	-	-	-	-
อำนาจเจริญ	-	-	-	-	-	-	2	2	-	-	-	-	-	-	-
หนองบัวลำภู	-	-	-	-	-	-	-	-	-	-	-	-	-	-	-
ขอนแก่น	-	-	-	-	-	-	56	50	6	-	-	-	-	-	-
อุดรธานี	-	-	-	-	-	-	378	356	22	1	1	-	5	5	-
เลย	-	-	-	-	-	-	104	100	4	-	-	-	-	-	-
หนองคาย	-	-	-	1	-	-	127	116	11	-	-	-	-	-	-
มหาสารคาม	-	-	-	-	-	-	248	241	7	-	-	-	-	-	-
ร้อยเอ็ด	-	-	-	-	-	-	8	7	1	-	-	-	-	-	-
กาฬสินธุ์	-	-	-	-	-	-	75	70	5	-	-	-	-	-	-
สกลนคร	-	-	-	-	-	-	38	35	3	-	-	-	-	-	-

ตารางที่ 5 ผู้สำเร็จการศึกษา พ.ศ. 2560 ระดับประกาศนียบัตรวิชาชีพชั้นสูง (ปวส.)/อนุปริญญา ที่ประสงค์จะทำงาน จำแนกตามจังหวัด เพศ และสาขาวิชา

จังหวัด	พลศึกษา			วิทยาศาสตร์และเทคโนโลยี			ศิลปกรรม			อุตสาหกรรม			อุตสาหกรรม การท่องเที่ยว			ครุศาสตร์ อุตสาหกรรม		
	รวม	ชาย	หญิง	รวม	ชาย	หญิง	รวม	ชาย	หญิง	รวม	ชาย	หญิง	รวม	ชาย	หญิง	รวม	ชาย	หญิง
นครพนม	-	-	-	-	-	-	142	141	1	-	-	-	-	-	-	-	-	-
มุกดาหาร	-	-	-	-	-	-	27	27	-	-	-	-	-	-	-	-	-	-
บึงกาฬ	-	-	-	-	-	-	6	5	1	-	-	-	-	-	-	-	-	-
<b>รวมภาคใต้</b>	-	-	-	-	-	-	611	584	27	47	11	36	-	-	-	-	-	-
นครศรีธรรมราช	-	-	-	-	-	-	118	117	1	-	-	-	-	-	-	-	-	-
กระบี่	-	-	-	-	-	-	-	-	-	-	-	-	-	-	-	-	-	-
พังงา	-	-	-	-	-	-	1	1	-	-	-	-	-	-	-	-	-	-
ภูเก็ต	-	-	-	-	-	-	42	41	1	30	7	23	-	-	-	-	-	-
สุราษฎร์ธานี	-	-	-	-	-	-	149	143	6	8	1	7	-	-	-	-	-	-
ระนอง	-	-	-	-	-	-	-	-	-	-	-	-	-	-	-	-	-	-
ชุมพร	-	-	-	-	-	-	76	64	12	-	-	-	-	-	-	-	-	-
สงขลา	-	-	-	-	-	-	52	49	3	-	-	-	-	-	-	-	-	-
สตูล	-	-	-	-	-	-	14	14	-	-	-	-	-	-	-	-	-	-
ตรัง	-	-	-	-	-	-	22	21	1	-	-	-	-	-	-	-	-	-
พัทลุง	-	-	-	-	-	-	10	10	-	-	-	-	-	-	-	-	-	-
ปัตตานี	-	-	-	-	-	-	47	47	-	-	-	-	-	-	-	-	-	-
ยะลา	-	-	-	-	-	-	61	58	3	9	3	6	-	-	-	-	-	-
นราธิวาส	-	-	-	-	-	-	19	19	-	-	-	-	-	-	-	-	-	-

ตารางที่ 5 ผู้สำเร็จการศึกษา พ.ศ. 2560 ระดับประกาศนียบัตรวิชาชีพชั้นสูง (ปวส.)/อนุปริญญา ที่ประสงค์จะทำงาน จำแนกตามจังหวัด เพศ และสาขาวิชา

จังหวัด	สถาปัตยกรรม			วิศวกรรมศาสตร์ และสถาปัตยกรรมศาสตร์			อุตสาหกรรม และเทคโนโลยี			เทคโนโลยี การสื่อสารมวลชน			ไม่ระบุ		
	รวม	ชาย	หญิง	รวม	ชาย	หญิง	รวม	ชาย	หญิง	รวม	ชาย	หญิง	รวม	ชาย	หญิง
รวม	11	8	3	15	15	15	29	4	25	8	7	1	130	101	29
กรุงเทพมหานคร	-	-	-	6	6	6	-	-	-	4	4	-	-	-	-
รวมภาคกลาง	-	-	-	3	3	3	-	-	-	-	-	-	-	-	-
สมุทรปราการ	-	-	-	3	3	3	-	-	-	-	-	-	-	-	-
นนทบุรี	-	-	-	-	-	-	-	-	-	-	-	-	-	-	-
ปทุมธานี	-	-	-	-	-	-	-	-	-	-	-	-	-	-	-
พระนครศรีอยุธยา	-	-	-	-	-	-	-	-	-	-	-	-	-	-	-
อ่างทอง	-	-	-	-	-	-	-	-	-	-	-	-	-	-	-
ลพบุรี	-	-	-	-	-	-	-	-	-	-	-	-	-	-	-
สิงห์บุรี	-	-	-	-	-	-	-	-	-	-	-	-	-	-	-
ชัยนาท	-	-	-	-	-	-	-	-	-	-	-	-	-	-	-
สระบุรี	-	-	-	-	-	-	-	-	-	-	-	-	-	-	-
รวมภาคเหนือ	2	-	2	6	6	6	-	-	-	-	-	-	105	85	20
เชียงใหม่	-	-	-	-	-	-	-	-	-	-	-	-	-	95	14
ลำพูน	-	-	-	-	-	-	-	-	-	-	-	-	-	-	-
ลำปาง	-	-	-	-	-	-	-	-	-	-	-	-	-	-	-
อุตรดิตถ์	2	-	2	6	6	6	-	-	-	-	-	-	-	-	-
แพร่	-	-	-	-	-	-	-	-	-	-	-	-	-	-	-
น่าน	-	-	-	-	-	-	-	-	-	-	-	-	-	-	-
พะเยา	-	-	-	-	-	-	-	-	-	-	-	-	-	-	-
เชียงราย	-	-	-	-	-	-	-	-	-	-	-	-	-	-	-
แม่ฮ่องสอน	-	-	-	-	-	-	-	-	-	-	-	-	-	-	-

ตารางที่ 5 ผู้สำเร็จการศึกษา พ.ศ. 2560 ระดับประกาศนียบัตรวิชาชีพชั้นสูง (ปวส.)/อนุปริญญา ที่ประสงค์จะทำงาน จำแนกตามจังหวัด เพศ และสาขาวิชา

จังหวัด	สถาปัตยกรรมศาสตร์			วิศวกรรมศาสตร์ และสถาปัตยกรรมศาสตร์			อุตสาหกรรมและเทคโนโลยี			เทคโนโลยีสารสนเทศ			ไม่ระบุ		
	รวม	ชาย	หญิง	รวม	ชาย	หญิง	รวม	ชาย	หญิง	รวม	ชาย	หญิง	รวม	ชาย	หญิง
นครสวรรค์	-	-	-	-	-	-	-	-	-	-	-	-	-	-	-
อุทัยธานี	-	-	-	-	-	-	-	-	-	-	-	-	-	-	-
กำแพงเพชร	-	-	-	-	-	-	-	-	-	-	-	-	-	-	-
ตาก	-	-	-	-	-	-	-	-	-	-	-	-	-	-	-
สุโขทัย	-	-	-	-	-	-	-	-	-	-	-	-	-	-	-
พิษณุโลก	-	-	-	-	-	-	-	-	-	-	-	-	-	-	-
พิจิตร	-	-	-	-	-	-	-	-	-	-	-	-	10	4	6
เพชรบูรณ์	-	-	-	-	-	-	-	-	-	-	-	-	-	-	-
<b>รวมภาคตะวันออก</b>	-	-	-	7	-	-	7	-	-	-	-	-	25	16	9
ชลบุรี	-	-	-	-	-	-	-	-	-	-	-	-	-	-	-
ระยอง	-	-	-	-	-	-	-	-	-	-	-	-	24	16	8
จันทบุรี	-	-	-	-	-	-	-	-	-	-	-	-	1	-	1
ตราด	-	-	-	-	-	-	7	-	-	-	-	-	-	-	-
ฉะเชิงเทรา	-	-	-	-	-	-	-	-	-	-	-	-	-	-	-
ปราจีนบุรี	-	-	-	-	-	-	-	-	-	-	-	-	-	-	-
นครนายก	-	-	-	-	-	-	-	-	-	-	-	-	-	-	-
สระแก้ว	-	-	-	-	-	-	-	-	-	-	-	-	-	-	-
<b>รวมภาคตะวันตก</b>	-	-	-	-	-	-	-	4	3	1	-	-	-	-	-
ราชบุรี	-	-	-	-	-	-	-	4	3	1	-	-	-	-	-
กาญจนบุรี	-	-	-	-	-	-	-	-	-	-	-	-	-	-	-
สุพรรณบุรี	-	-	-	-	-	-	-	-	-	-	-	-	-	-	-
นครปฐม	-	-	-	-	-	-	-	-	-	-	-	-	-	-	-

ตารางที่ 5 ผู้สำเร็จการศึกษา พ.ศ. 2560 ระดับประกาศนียบัตรวิชาชีพชั้นสูง (ปวส.)/อนุปริญญา ที่ประสงค์จะทำงาน จำแนกตามจังหวัด เพศ และสาขาวิชา

จังหวัด	สถาปัตยกรรม			วิศวกรรมศาสตร์ และสถาปัตยกรรมศาสตร์			อุตสาหกรรม และเทคโนโลยี			เทคโนโลยี การสื่อสารมวลชน			ไม่ระบุ		
	รวม	ชาย	หญิง	รวม	ชาย	หญิง	รวม	ชาย	หญิง	รวม	ชาย	หญิง	รวม	ชาย	หญิง
สมุทรสาคร	-	-	-	-	-	-	-	-	-	-	-	-	-	-	-
สมุทรสงคราม	-	-	-	-	-	-	-	-	-	-	-	-	-	-	-
เพชรบุรี	-	-	-	-	-	-	-	-	-	-	-	-	-	-	-
ประจวบคีรีขันธ์	-	-	-	-	-	-	-	-	-	-	-	-	-	-	-
<b>รวมภาคตะวันออกเฉียงเหนือ</b>	<b>9</b>	<b>8</b>	<b>1</b>	-	-	-	-	-	-	-	-	-	-	-	-
นครราชสีมา	-	-	-	-	-	-	-	-	-	-	-	-	-	-	-
บุรีรัมย์	-	-	-	-	-	-	-	-	-	-	-	-	-	-	-
สุรินทร์	-	-	-	-	-	-	-	-	-	-	-	-	-	-	-
ศรีสะเกษ	9	8	1	-	-	-	-	-	-	-	-	-	-	-	-
อุบลราชธานี	-	-	-	-	-	-	-	-	-	-	-	-	-	-	-
ยโสธร	-	-	-	-	-	-	-	-	-	-	-	-	-	-	-
ชัยภูมิ	-	-	-	-	-	-	-	-	-	-	-	-	-	-	-
อำนาจเจริญ	-	-	-	-	-	-	-	-	-	-	-	-	-	-	-
หนองบัวลำภู	-	-	-	-	-	-	-	-	-	-	-	-	-	-	-
ขอนแก่น	-	-	-	-	-	-	-	-	-	-	-	-	-	-	-
อุดรธานี	-	-	-	-	-	-	-	-	-	-	-	-	-	-	-
เลย	-	-	-	-	-	-	-	-	-	-	-	-	-	-	-
หนองคาย	-	-	-	-	-	-	-	-	-	-	-	-	-	-	-
มหาสารคาม	-	-	-	-	-	-	-	-	-	-	-	-	-	-	-
ร้อยเอ็ด	-	-	-	-	-	-	-	-	-	-	-	-	-	-	-
กาฬสินธุ์	-	-	-	-	-	-	-	-	-	-	-	-	-	-	-
สกลนคร	-	-	-	-	-	-	-	-	-	-	-	-	-	-	-

ตารางที่ 5 ผู้สำเร็จการศึกษา พ.ศ. 2560 ระดับประกาศนียบัตรวิชาชีพชั้นสูง (ปวส.)/อนุปริญญา ที่ประสงค์จะทำงาน จำแนกตามจังหวัด เพศ และสาขาวิชา

จังหวัด	สถาปัตยกรรม			วิศวกรรมศาสตร์ และสถาปัตยกรรมศาสตร์			อุตสาหกรรม และเทคโนโลยี			เทคโนโลยี การสื่อสารมวลชน			ไม่ระบุ		
	รวม	ชาย	หญิง	รวม	ชาย	หญิง	รวม	ชาย	หญิง	รวม	ชาย	หญิง	รวม	ชาย	หญิง
นครพนม	-	-	-	-	-	-	-	-	-	-	-	-	-	-	-
มุกดาหาร	-	-	-	-	-	-	-	-	-	-	-	-	-	-	-
บึงกาฬ	-	-	-	-	-	-	-	-	-	-	-	-	-	-	-
<b>รวมภาคใต้</b>	-	-	-	22	-	18	4	-	-	-	-	-	-	-	-
นครศรีธรรมราช	-	-	-	-	-	-	-	-	-	-	-	-	-	-	-
กระบี่	-	-	-	-	-	-	-	-	-	-	-	-	-	-	-
พังงา	-	-	-	-	-	-	-	-	-	-	-	-	-	-	-
ภูเก็ต	-	-	-	-	-	-	-	-	-	-	-	-	-	-	-
สุราษฎร์ธานี	-	-	-	-	-	-	-	-	-	-	-	-	-	-	-
ระนอง	-	-	-	22	-	18	4	-	-	-	-	-	-	-	-
ชุมพร	-	-	-	-	-	-	-	-	-	-	-	-	-	-	-
สงขลา	-	-	-	-	-	-	-	-	-	-	-	-	-	-	-
สตูล	-	-	-	-	-	-	-	-	-	-	-	-	-	-	-
ตรัง	-	-	-	-	-	-	-	-	-	-	-	-	-	-	-
พัทลุง	-	-	-	-	-	-	-	-	-	-	-	-	-	-	-
ปัตตานี	-	-	-	-	-	-	-	-	-	-	-	-	-	-	-
ยะลา	-	-	-	-	-	-	-	-	-	-	-	-	-	-	-
นราธิวาส	-	-	-	-	-	-	-	-	-	-	-	-	-	-	-

ที่มา : กองบริหารข้อมูลตลาดแรงงาน กรมการจัดหางาน

ตารางที่ 6 ผู้สำเร็จการศึกษา พ.ศ. 2560 ระดับปริญญาตรี ที่ประสงค์จะทำงาน จำแนกตามจังหวัด เพศ และคณะวิชา

หน่วย : คน

จังหวัด	รวม			บริหารธุรกิจ			ครุศาสตร์			วิทยาศาสตร์และเทคโนโลยี			มนุษยศาสตร์ และสังคมศาสตร์			พยาบาลศาสตร์		
	รวม	ชาย	หญิง	รวม	ชาย	หญิง	รวม	ชาย	หญิง	รวม	ชาย	หญิง	รวม	ชาย	หญิง	รวม	ชาย	หญิง
รวม	27,245	7,908	19,337	8,900	1,873	7,027	2,994	996	1,998	2,820	823	1,997	2,814	681	2,133	1,009	56	953
กรุงเทพมหานคร	6,387	2,096	4,291	2,152	536	1,616	369	163	206	817	266	551	291	60	231	143	10	133
รวมภาคกลาง	1,774	415	1,359	624	152	472	236	56	180	154	51	103	165	24	141	109	8	101
สมุทรปราการ	168	45	123	168	45	123	-	-	-	-	-	-	-	-	-	-	-	-
นนทบุรี	174	65	109	142	56	86	-	-	-	-	-	-	-	-	-	-	-	-
ปทุมธานี	569	101	468	50	11	39	-	-	-	90	27	63	33	-	33	109	8	101
พระนครศรีอยุธยา	815	186	629	236	32	204	236	56	180	64	24	40	132	24	108	-	-	-
อ่างทอง	25	13	12	5	3	2	-	-	-	-	-	-	-	-	-	-	-	-
ลพบุรี	-	-	-	-	-	-	-	-	-	-	-	-	-	-	-	-	-	-
สิงห์บุรี	-	-	-	-	-	-	-	-	-	-	-	-	-	-	-	-	-	-
ชัยนาท	-	-	-	-	-	-	-	-	-	-	-	-	-	-	-	-	-	-
สระบุรี	23	5	18	23	5	18	-	-	-	-	-	-	-	-	-	-	-	-
รวมภาคเหนือ	6,967	2,171	4,796	2,113	505	1,608	941	238	703	523	150	373	905	192	713	188	1	187
เชียงใหม่	1,775	565	1,210	576	99	477	113	13	100	40	15	25	91	12	79	147	-	147
ลำพูน	65	9	56	65	9	56	-	-	-	-	-	-	-	-	-	-	-	-
ลำปาง	669	198	471	157	27	130	62	1	61	79	20	59	240	58	182	-	-	-
อุตรดิตถ์	21	11	10	14	5	9	-	-	-	-	-	-	2	1	1	-	-	-
แพร่	-	-	-	-	-	-	-	-	-	-	-	-	-	-	-	-	-	-
น่าน	-	-	-	-	-	-	-	-	-	-	-	-	-	-	-	-	-	-
พะเยา	-	-	-	-	-	-	-	-	-	-	-	-	-	-	-	-	-	-
เชียงราย	131	41	90	77	22	55	2	1	1	12	1	11	24	7	17	-	-	-
แม่ฮ่องสอน	-	-	-	-	-	-	-	-	-	-	-	-	-	-	-	-	-	-
นครสวรรค์	-	-	-	-	-	-	-	-	-	-	-	-	-	-	-	-	-	-
อุทัยธานี	-	-	-	-	-	-	-	-	-	-	-	-	-	-	-	-	-	-

ตารางที่ 6 ผู้สำเร็จการศึกษา พ.ศ. 2560 ระดับปริญญาตรี ที่ประสงค์จะทำงาน จำแนกตามจังหวัด เพศ และคณะวิชา

จังหวัด	รวม			บริหารธุรกิจ			ครุศาสตร์			วิทยาศาสตร์และเทคโนโลยี			มนุษยศาสตร์ และสังคมศาสตร์			พยาบาลศาสตร์		
	รวม	ชาย	หญิง	รวม	ชาย	หญิง	รวม	ชาย	หญิง	รวม	ชาย	หญิง	รวม	ชาย	หญิง	รวม	ชาย	หญิง
กำแพงเพชร	1,169	330	839	222	80	142	452	141	311	-	-	-	296	44	252	-	-	-
ตาก	-	-	-	-	-	-	-	-	-	-	-	-	-	-	-	-	-	-
สุโขทัย	17	15	2	-	-	-	-	-	-	-	-	-	-	-	-	-	-	-
พิษณุโลก	2,639	899	1,740	776	235	541	219	72	147	334	101	233	229	59	170	41	1	40
พิจิตร	-	-	-	-	-	-	-	-	-	-	-	-	-	-	-	-	-	-
เพชรบูรณ์	481	103	378	226	28	198	93	10	83	58	13	45	23	11	12	-	-	-
รวมภาคตะวันออกเฉียง	828	250	578	148	29	119	83	22	61	25	3	22	487	160	327	-	-	-
ชลบุรี	601	202	399	41	15	26	23	10	13	14	-	14	462	152	310	-	-	-
ระยอง	-	-	-	-	-	-	-	-	-	-	-	-	-	-	-	-	-	-
จันทบุรี	137	31	106	34	6	28	57	12	45	9	2	7	16	3	13	-	-	-
ตราด	-	-	-	-	-	-	-	-	-	-	-	-	-	-	-	-	-	-
ฉะเชิงเทรา	90	17	73	73	8	65	3	-	3	2	1	1	9	5	4	-	-	-
ปราจีนบุรี	-	-	-	-	-	-	-	-	-	-	-	-	-	-	-	-	-	-
นครนายก	-	-	-	-	-	-	-	-	-	-	-	-	-	-	-	-	-	-
สระแก้ว	-	-	-	-	-	-	-	-	-	-	-	-	-	-	-	-	-	-
รวมภาคตะวันตก	2,270	751	1,519	683	164	519	242	110	132	227	72	155	195	67	128	228	14	214
ราชบุรี	431	120	311	82	12	70	67	5	62	107	27	80	154	60	94	-	-	-
กาญจนบุรี	109	44	65	22	9	13	37	5	32	35	27	8	15	3	12	-	-	-
สุพรรณบุรี	243	72	171	78	17	61	65	41	24	43	11	32	-	-	-	57	3	54
นครปฐม	931	355	576	353	111	242	8	4	4	42	7	35	26	4	22	-	-	-
สมุทรสาคร	83	68	15	-	-	-	64	55	9	-	-	-	-	-	-	-	-	-
สมุทรสงคราม	-	-	-	-	-	-	-	-	-	-	-	-	-	-	-	-	-	-
เพชรบุรี	171	11	160	-	-	-	-	-	-	-	-	-	-	-	-	171	11	160
ประจวบคีรีขันธ์	302	81	221	148	15	133	1	-	1	-	-	-	-	-	-	-	-	-

ตารางที่ 6 ผู้สำเร็จการศึกษา พ.ศ. 2560 ระดับปริญญาตรี ที่ประสงค์จะทำงาน จำแนกตามจังหวัด เพศ และคณะวิชา

จังหวัด	รวม			บริหารธุรกิจ			ครุศาสตร์			วิทยาศาสตร์และเทคโนโลยี			มนุษยศาสตร์ และสังคมศาสตร์			พยาบาลศาสตร์		
	รวม	ชาย	หญิง	รวม	ชาย	หญิง	รวม	ชาย	หญิง	รวม	ชาย	หญิง	รวม	ชาย	หญิง	รวม	ชาย	หญิง
รวมภาคตะวันออกเฉียงเหนือ	5,115	1,462	3,653	1,300	235	1,065	1,037	345	692	792	235	557	449	125	324	259	23	236
นครราชสีมา	307	75	232	100	24	76	51	13	38	-	-	-	-	-	-	52	7	45
บุรีรัมย์	151	62	89	35	3	32	2	1	1	1	-	1	35	8	27	-	-	-
สุรินทร์	-	-	-	-	-	-	-	-	-	-	-	-	-	-	-	-	-	-
ศรีสะเกษ	346	156	190	37	12	25	271	123	148	-	-	-	5	2	3	-	-	-
อุบลราชธานี	337	50	287	91	5	86	-	-	-	87	9	78	98	32	66	-	-	-
ยโสธร	-	-	-	-	-	-	-	-	-	-	-	-	-	-	-	-	-	-
ชัยภูมิ	163	53	110	98	19	79	39	30	9	-	-	-	-	-	-	-	-	-
อำนาจเจริญ	-	-	-	-	-	-	-	-	-	-	-	-	-	-	-	-	-	-
หนองบัวลำภู	-	-	-	-	-	-	-	-	-	-	-	-	-	-	-	-	-	-
บึงกาฬ	1	-	1	-	-	-	-	-	-	-	-	-	-	-	-	-	-	-
ขอนแก่น	420	139	281	39	6	33	-	-	-	-	-	-	-	-	-	12	1	11
อุดรธานี	1,002	289	713	512	85	427	-	-	-	296	122	174	96	32	64	-	-	-
เลย	959	256	703	167	34	133	359	119	240	187	39	148	205	45	160	-	-	-
หนองคาย	7	-	7	-	-	-	-	-	-	-	-	-	-	-	-	-	-	-
มหาสารคาม	721	239	482	184	34	150	5	1	4	158	41	117	10	6	4	39	2	37
ร้อยเอ็ด	126	38	88	15	1	14	43	16	27	26	4	22	-	-	-	10	-	10
กาฬสินธุ์	-	-	-	-	-	-	-	-	-	-	-	-	-	-	-	-	-	-
สกลนคร	-	-	-	-	-	-	-	-	-	-	-	-	-	-	-	-	-	-
นครพนม	575	105	470	22	12	10	267	42	225	37	20	17	-	-	-	146	13	133
มุกดาหาร	-	-	-	-	-	-	-	-	-	-	-	-	-	-	-	-	-	-
รวมภาคใต้	3,904	763	3,141	1,880	252	1,628	86	62	24	282	46	236	322	53	269	82	-	82
นครศรีธรรมราช	862	180	682	412	68	344	2	2	-	19	5	14	11	3	8	-	-	-
กระบี่	43	23	20	-	-	-	-	-	-	-	-	-	-	-	-	-	-	-

ตารางที่ 6 ผู้สำเร็จการศึกษา พ.ศ. 2560 ระดับปริญญาตรี ที่ประสงค์จะทำงาน จำแนกตามจังหวัด เพศ และคณะวิชา

จังหวัด	รวม			บริหารธุรกิจ			ครุศาสตร์			วิทยาศาสตร์และเทคโนโลยี			มนุษยศาสตร์ และสังคมศาสตร์			พยาบาลศาสตร์		
	รวม	ชาย	หญิง	รวม	ชาย	หญิง	รวม	ชาย	หญิง	รวม	ชาย	หญิง	รวม	ชาย	หญิง	รวม	ชาย	หญิง
พังงา	-	-	-	-	-	-	-	-	-	-	-	-	-	-	-	-	-	-
ภูเก็ต	42	13	29	34	10	24	-	-	-	-	-	-	8	3	5	-	-	-
สุราษฎร์ธานี	1,154	187	967	576	55	521	-	-	-	33	1	32	48	10	38	-	-	-
ระนอง	-	-	-	-	-	-	-	-	-	-	-	-	-	-	-	-	-	-
ชุมพร	-	-	-	-	-	-	-	-	-	-	-	-	-	-	-	-	-	-
สงขลา	1,011	200	811	581	80	501	-	-	-	140	31	109	175	32	143	-	-	-
สตูล	-	-	-	-	-	-	-	-	-	-	-	-	-	-	-	-	-	-
ตรัง	100	74	26	-	-	-	84	60	24	-	-	-	-	-	-	-	-	-
พัทลุง	-	-	-	-	-	-	-	-	-	-	-	-	-	-	-	-	-	-
ปัตตานี	-	-	-	-	-	-	-	-	-	-	-	-	-	-	-	-	-	-
ยะลา	260	31	229	69	5	64	-	-	-	55	8	47	80	5	75	-	-	-
นราธิวาส	432	55	377	208	34	174	-	-	-	35	1	34	-	-	-	82	-	82

ตารางที่ 6 ผู้สำเร็จการศึกษา พ.ศ. 2560 ระดับปริญญาตรี ที่ประสงค์จะทำงาน จำแนกตามจังหวัด เพศ และคณะวิชา

จังหวัด	สถาบันอุดมศึกษา และการออกแบบ			เทคโนโลยีสารสนเทศ			เทคโนโลยีอุตสาหกรรม			เทคโนโลยีอุตสาหกรรมเกษตร			วิศวกรรมศาสตร์			คหกรรมศาสตร์		
	รวม	ชาย	หญิง	รวม	ชาย	หญิง	รวม	ชาย	หญิง	รวม	ชาย	หญิง	รวม	ชาย	หญิง	รวม	ชาย	หญิง
รวม	950	373	577	917	360	557	898	513	385	670	214	456	615	436	179	576	196	380
กรุงเทพมหานคร	544	253	291	194	104	90	96	38	58	118	43	75	224	175	49	574	195	379
รวมภาคกลาง	18	9	9	75	10	65	85	17	68	101	53	48	8	-	8	-	-	-
สมุทรปราการ	-	-	-	-	-	-	-	-	-	-	-	-	-	-	-	-	-	-
นนทบุรี	-	-	-	-	-	-	-	-	-	-	-	-	-	-	-	-	-	-
ปทุมธานี	9	6	3	4	-	4	57	11	46	69	34	35	7	-	7	-	-	
พระนครศรีอยุธยา	-	-	-	71	10	61	28	6	22	32	19	13	1	-	1	-	-	
อ่างทอง	9	3	6	-	-	-	-	-	-	-	-	-	-	-	-	-	-	
ลพบุรี	-	-	-	-	-	-	-	-	-	-	-	-	-	-	-	-	-	
สิงห์บุรี	-	-	-	-	-	-	-	-	-	-	-	-	-	-	-	-	-	
ชัยนาท	-	-	-	-	-	-	-	-	-	-	-	-	-	-	-	-	-	
สระบุรี	-	-	-	-	-	-	-	-	-	-	-	-	-	-	-	-	-	
รวมภาคเหนือ	201	54	147	99	58	41	328	277	51	246	69	177	113	84	29	1	1	
เชียงใหม่	79	-	79	-	-	-	-	-	-	4	2	2	20	20	-	-	-	
ลำพูน	-	-	-	-	-	-	-	-	-	-	-	-	-	-	-	-	-	
ลำปาง	-	-	-	2	2	-	76	69	7	31	13	18	-	-	-	-	-	
อุตรดิตถ์	-	-	-	5	5	-	-	-	-	-	-	-	-	-	-	-	-	
แพร่	-	-	-	-	-	-	-	-	-	-	-	-	-	-	-	-	-	
น่าน	-	-	-	-	-	-	-	-	-	-	-	-	-	-	-	-	-	
พะเยา	-	-	-	-	-	-	-	-	-	-	-	-	-	-	-	-	-	
เชียงราย	1	1	-	2	1	1	6	2	4	3	2	1	-	-	1	1	-	
แม่ฮ่องสอน	-	-	-	-	-	-	-	-	-	-	-	-	-	-	-	-	-	
นครสวรรค์	-	-	-	-	-	-	-	-	-	-	-	-	-	-	-	-	-	
อุทัยธานี	-	-	-	-	-	-	-	-	-	-	-	-	-	-	-	-	-	

ตารางที่ 6 ผู้สำเร็จการศึกษา พ.ศ. 2560 ระดับปริญญาตรี ที่ประสงค์จะทำงาน จำแนกตามจังหวัด เพศ และคณะวิชา

จังหวัด	สถาปัตยกรรมศาสตร์ และการออกแบบ			เทคโนโลยีสารสนเทศ			เทคโนโลยีอุตสาหกรรม			เทคโนโลยีอุตสาหกรรมเกษตร			วิศวกรรมศาสตร์			คหกรรมศาสตร์		
	รวม	ชาย	หญิง	รวม	ชาย	หญิง	รวม	ชาย	หญิง	รวม	ชาย	หญิง	รวม	ชาย	หญิง	รวม	ชาย	หญิง
กำแพงเพชร	-	-	-	42	14	28	23	23	-	35	6	29	6	6	-	-	-	-
ตาก	-	-	-	-	-	-	-	-	-	-	-	-	-	-	-	-	-	-
สุโขทัย	-	-	-	-	-	-	-	-	-	-	-	-	-	-	-	-	-	-
พิษณุโลก	121	53	68	43	33	10	208	170	38	150	31	119	87	58	29	-	-	-
พิจิตร	-	-	-	-	-	-	-	-	-	-	-	-	-	-	-	-	-	-
เพชรบูรณ์	-	-	-	5	3	2	15	13	2	23	15	8	-	-	-	-	-	-
<b>รวมภาคตะวันออกเฉียง</b>	-	-	-	9	6	3	10	8	2	6	-	6	16	12	4	1	-	1
ชลบุรี	-	-	-	9	6	3	1	-	1	-	-	-	14	10	4	-	-	-
ระยอง	-	-	-	-	-	-	-	-	-	-	-	-	-	-	-	-	-	-
จันทบุรี	-	-	-	-	-	-	6	5	1	6	-	6	2	2	-	1	-	1
ตราด	-	-	-	-	-	-	-	-	-	-	-	-	-	-	-	-	-	-
ฉะเชิงเทรา	-	-	-	-	-	-	3	3	-	-	-	-	-	-	-	-	-	-
ปราจีนบุรี	-	-	-	-	-	-	-	-	-	-	-	-	-	-	-	-	-	-
นครนายก	-	-	-	-	-	-	-	-	-	-	-	-	-	-	-	-	-	-
สระแก้ว	-	-	-	-	-	-	-	-	-	-	-	-	-	-	-	-	-	-
<b>รวมภาคตะวันตก</b>	42	16	26	101	52	49	35	15	20	28	6	22	58	49	9	-	-	-
ราชบุรี	-	-	-	-	-	-	-	-	-	-	-	-	-	-	-	-	-	-
กาญจนบุรี	-	-	-	-	-	-	-	-	-	-	-	-	-	-	-	-	-	-
สุพรรณบุรี	-	-	-	-	-	-	-	-	-	-	-	-	-	-	-	-	-	-
นครปฐม	42	16	26	101	52	49	21	4	17	28	6	22	16	12	4	-	-	-
สมุทรสาคร	-	-	-	-	-	-	-	-	-	-	-	-	-	-	-	-	-	-
สมุทรสงคราม	-	-	-	-	-	-	-	-	-	-	-	-	-	-	-	-	-	-
เพชรบุรี	-	-	-	-	-	-	-	-	-	-	-	-	-	-	-	-	-	-
ประจวบคีรีขันธ์	-	-	-	-	-	-	14	11	3	-	-	-	42	37	5	-	-	-

ตารางที่ 6 ผู้สำเร็จการศึกษา พ.ศ. 2560 ระดับปริญญาตรี ที่ประสงค์จะทำงาน จำแนกตามจังหวัด เพศ และคณะวิชา

จังหวัด	สถาบันการศึกษาระดับปริญญาตรี และการออกแบบ			เทคโนโลยีสารสนเทศ			เทคโนโลยีอุตสาหกรรม			เทคโนโลยีอุตสาหกรรมเกษตร			วิศวกรรมศาสตร์			คหกรรมศาสตร์		
	รวม	ชาย	หญิง	รวม	ชาย	หญิง	รวม	ชาย	หญิง	รวม	ชาย	หญิง	รวม	ชาย	หญิง	รวม	ชาย	หญิง
รวมภาคตะวันออกเฉียงเหนือ	13	6	7	171	61	110	184	82	102	82	37	45	97	81	16	-	-	-
นครราชสีมา	-	-	-	-	-	-	-	-	-	-	-	-	-	21	6	-	-	-
บุรีรัมย์	-	-	-	-	-	-	34	24	10	44	26	18	-	-	-	-	-	-
สุรินทร์	-	-	-	-	-	-	-	-	-	-	-	-	-	-	-	-	-	-
ศรีสะเกษ	-	-	-	-	-	-	-	-	-	-	-	-	-	-	-	-	-	-
อุบลราชธานี	-	-	-	-	-	-	-	-	-	11	3	8	-	-	-	-	-	-
ยโสธร	-	-	-	-	-	-	-	-	-	-	-	-	-	-	-	-	-	-
ชัยภูมิ	-	-	-	-	-	-	-	-	-	-	-	-	-	-	-	-	-	-
อำนาจเจริญ	-	-	-	-	-	-	-	-	-	-	-	-	-	-	-	-	-	-
หนองบัวลำภู	-	-	-	-	-	-	-	-	-	-	-	-	-	-	-	-	-	-
บึงกาฬ	-	-	-	1	-	1	-	-	-	-	-	-	-	-	-	-	-	-
ขอนแก่น	13	6	7	-	-	-	-	-	-	-	-	-	-	-	-	-	-	-
อุดรธานี	-	-	-	-	-	-	97	49	48	1	1	-	-	-	-	-	-	-
เลย	-	-	-	-	-	-	-	-	-	-	6	16	-	-	-	-	-	-
หนองคาย	-	-	-	7	-	7	-	-	-	-	-	-	-	-	-	-	-	-
มหาสารคาม	-	-	-	74	43	31	51	7	44	2	1	1	70	60	10	-	-	-
ร้อยเอ็ด	-	-	-	6	5	1	-	-	-	-	-	-	-	-	-	-	-	-
กาฬสินธุ์	-	-	-	-	-	-	-	-	-	-	-	-	-	-	-	-	-	-
สกลนคร	-	-	-	-	-	-	-	-	-	-	-	-	-	-	-	-	-	-
นครพนม	-	-	-	83	13	70	2	2	-	2	-	2	-	-	-	-	-	-
มุกดาหาร	-	-	-	-	-	-	-	-	-	-	-	-	-	-	-	-	-	-
รวมภาคใต้	132	35	97	268	69	199	160	76	84	89	6	83	99	35	64	-	-	-
นครศรีธรรมราช	51	5	46	100	38	62	5	5	-	69	6	63	76	25	51	-	-	-
กระบี่	-	-	-	-	-	-	-	-	-	-	-	-	-	-	-	-	-	-

ตารางที่ 6 ผู้สำเร็จการศึกษา พ.ศ. 2560 ระดับปริญญาตรี ที่ประสงค์จะทำงาน จำแนกตามจังหวัด เพศ และคณะวิชา

จังหวัด	สถาปัตยกรรมศาสตร์ และการออกแบบ			เทคโนโลยีสารสนเทศ			เทคโนโลยีอุตสาหกรรม			เทคโนโลยีอุตสาหกรรมเกษตร			วิศวกรรมศาสตร์			คหกรรมศาสตร์		
	รวม	ชาย	หญิง	รวม	ชาย	หญิง	รวม	ชาย	หญิง	รวม	ชาย	หญิง	รวม	ชาย	หญิง	รวม	ชาย	หญิง
พังงา	-	-	-	-	-	-	-	-	-	-	-	-	-	-	-	-	-	-
ภูเก็ต	-	-	-	-	-	-	-	-	-	-	-	-	-	-	-	-	-	-
สุราษฎร์ธานี	-	-	-	168	31	137	119	42	77	-	-	-	-	-	-	-	-	-
ระนอง	-	-	-	-	-	-	-	-	-	-	-	-	-	-	-	-	-	-
ชุมพร	-	-	-	-	-	-	-	-	-	-	-	-	-	-	-	-	-	-
สงขลา	81	30	51	-	-	-	34	27	7	-	-	-	-	-	-	-	-	-
สตูล	-	-	-	-	-	-	-	-	-	-	-	-	-	-	-	-	-	-
ตรัง	-	-	-	-	-	-	-	-	-	-	-	-	-	-	-	-	-	-
พัทลุง	-	-	-	-	-	-	-	-	-	-	-	-	-	-	-	-	-	-
ปัตตานี	-	-	-	-	-	-	-	-	-	-	-	-	-	-	-	-	-	-
ยะลา	-	-	-	-	-	-	-	-	-	-	-	20	20	-	-	-	-	-
นราธิวาส	-	-	-	-	-	-	2	2	-	-	-	-	23	10	13	-	-	-

ตารางที่ 6 ผู้สำเร็จการศึกษา พ.ศ. 2560 ระดับปริญญาตรี ที่ประสงค์จะทำงาน จำแนกตามจังหวัด เพศ และคณะวิชา

จังหวัด	เกษตรศาสตร์			สหเวชศาสตร์ และสาธารณสุขศาสตร์			วิทยาศาสตร์การกีฬา			นิเทศศาสตร์			การท่องเที่ยว และการโรงแรม			นิติศาสตร์		
	รวม	ชาย	หญิง	รวม	ชาย	หญิง	รวม	ชาย	หญิง	รวม	ชาย	หญิง	รวม	ชาย	หญิง	รวม	ชาย	หญิง
รวม	508	160	348	497	76	421	357	159	198	348	140	208	282	61	221	261	92	169
กรุงเทพมหานคร	76	23	53	40	19	21	51	20	31	202	68	134	147	31	116	42	16	26
รวมภาคกลาง	26	13	13	76	-	76	14	7	7	25	6	19	3	2	1	16	4	12
สมุทรปราการ	-	-	-	-	-	-	-	-	-	-	-	-	-	-	-	-	-	-
นนทบุรี	-	-	-	11	-	11	-	-	-	13	6	7	-	-	-	8	3	5
ปทุมธานี	13	-	13	65	-	65	3	-	3	12	-	12	3	2	1	8	1	7
พระนครศรีอยุธยา	13	13	-	-	-	-	-	-	-	-	-	-	-	-	-	-	-	-
อ่างทอง	-	-	-	-	-	-	11	7	4	-	-	-	-	-	-	-	-	-
ลพบุรี	-	-	-	-	-	-	-	-	-	-	-	-	-	-	-	-	-	-
สิงห์บุรี	-	-	-	-	-	-	-	-	-	-	-	-	-	-	-	-	-	-
ชัยนาท	-	-	-	-	-	-	-	-	-	-	-	-	-	-	-	-	-	-
สระบุรี	-	-	-	-	-	-	-	-	-	-	-	-	-	-	-	-	-	-
รวมภาคเหนือ	14	5	9	190	37	153	118	34	84	66	35	31	1	1	-	50	13	37
เชียงใหม่	1	1	-	-	-	-	1	-	1	65	34	31	-	-	-	-	-	-
ลำพูน	-	-	-	-	-	-	-	-	-	-	-	-	-	-	-	-	-	-
ลำปาง	-	-	-	-	-	-	-	-	-	-	-	-	1	1	-	18	6	12
อุตรดิตถ์	-	-	-	-	-	-	-	-	-	-	-	-	-	-	-	-	-	-
แพร่	-	-	-	-	-	-	-	-	-	-	-	-	-	-	-	-	-	-
น่าน	-	-	-	-	-	-	-	-	-	-	-	-	-	-	-	-	-	-
พะเยา	-	-	-	-	-	-	-	-	-	-	-	-	-	-	-	-	-	-
เชียงราย	-	-	-	-	-	-	-	-	-	-	-	-	-	-	-	-	-	-
แม่ฮ่องสอน	-	-	-	-	-	-	-	-	-	-	-	-	-	-	-	-	-	-
นครสวรรค์	-	-	-	-	-	-	-	-	-	-	-	-	-	-	-	-	-	-
อุทัยธานี	-	-	-	-	-	-	-	-	-	-	-	-	-	-	-	-	-	-

ตารางที่ 6 ผู้สำเร็จการศึกษา พ.ศ. 2560 ระดับปริญญาตรี ที่ประสงค์จะทำงาน จำแนกตามจังหวัด เพศ และคณะวิชา

จังหวัด	เกษตรศาสตร์			สหเวชศาสตร์ และสาธารณสุขศาสตร์			วิทยาศาสตร์การกีฬา			นิติศาสตร์			การท่องเที่ยว และการโรงแรม			นิติศาสตร์		
	รวม	ชาย	หญิง	รวม	ชาย	หญิง	รวม	ชาย	หญิง	รวม	ชาย	หญิง	รวม	ชาย	หญิง	รวม	ชาย	หญิง
กำแพงเพชร	-	-	-	-	-	-	-	-	-	-	-	-	-	-	-	32	7	25
ตาก	-	-	-	-	-	-	-	-	-	-	-	-	-	-	-	-	-	-
สุโขทัย	-	-	-	-	17	2	-	15	-	-	-	-	-	-	-	-	-	-
พิษณุโลก	-	-	-	190	37	153	98	19	79	1	-	-	-	-	-	-	-	-
พิจิตร	-	-	-	-	-	-	-	-	-	-	-	-	-	-	-	-	-	-
เพชรบูรณ์	13	4	9	-	-	-	2	-	2	-	-	-	-	-	-	-	-	-
รวมภาคตะวันออกเฉียง	-	-	-	12	3	9	3	-	3	4	-	4	-	-	-	-	-	-
ชลบุรี	-	-	-	12	3	9	3	-	3	-	-	-	-	-	-	-	-	-
ระยอง	-	-	-	-	-	-	-	-	-	-	-	-	-	-	-	-	-	-
จันทบุรี	-	-	-	-	-	-	-	-	-	4	-	4	-	-	-	-	-	-
ตราด	-	-	-	-	-	-	-	-	-	-	-	-	-	-	-	-	-	-
ฉะเชิงเทรา	-	-	-	-	-	-	-	-	-	-	-	-	-	-	-	-	-	-
ปราจีนบุรี	-	-	-	-	-	-	-	-	-	-	-	-	-	-	-	-	-	-
นครนายก	-	-	-	-	-	-	-	-	-	-	-	-	-	-	-	-	-	-
สระแก้ว	-	-	-	-	-	-	-	-	-	-	-	-	-	-	-	-	-	-
รวมภาคตะวันตก	14	11	3	8	-	8	53	31	22	46	30	16	97	18	79	16	5	11
ราชบุรี	-	-	-	-	-	-	-	-	-	-	-	-	-	-	-	-	-	-
กาญจนบุรี	-	-	-	-	-	-	-	-	-	-	-	-	-	-	-	-	-	-
สุพรรณบุรี	-	-	-	-	-	-	-	-	-	-	-	-	-	-	-	-	-	-
นครปฐม	14	11	3	8	-	8	44	26	18	36	22	14	-	-	-	16	5	11
สมุทรสาคร	-	-	-	-	-	-	9	5	4	10	8	2	-	-	-	-	-	-
สมุทรสงคราม	-	-	-	-	-	-	-	-	-	-	-	-	-	-	-	-	-	-
เพชรบุรี	-	-	-	-	-	-	-	-	-	-	-	-	-	-	-	-	-	-
ประจวบคีรีขันธ์	-	-	-	-	-	-	-	-	-	-	-	-	97	18	79	-	-	-

ตารางที่ 6 ผู้สำเร็จการศึกษา พ.ศ. 2560 ระดับปริญญาตรี ที่ประสงค์จะทำงาน จำแนกตามจังหวัด เพศ และคณะวิชา

จังหวัด	เกษตรศาสตร์			สหเวชศาสตร์ และสาธารณสุขศาสตร์			วิทยาศาสตร์การกีฬา			นิเทศศาสตร์			การท่องเที่ยว และการโรงแรม			นิติศาสตร์		
	รวม	ชาย	หญิง	รวม	ชาย	หญิง	รวม	ชาย	หญิง	รวม	ชาย	หญิง	รวม	ชาย	หญิง	รวม	ชาย	หญิง
รวมภาคตะวันออกเฉียงเหนือ	240	90	150	84	8	76	23	17	6	34	9	25	43	20	23			
นครราชสีมา	-	-	-	65	5	60	-	-	-	-	-	-	-	-	3			
บุรีรัมย์	-	-	-	-	-	-	-	-	-	-	-	-	-	-	-			
สุรินทร์	-	-	-	-	-	-	-	-	-	-	-	-	-	-	-			
ศรีสะเกษ	-	-	-	-	-	-	4	4	-	-	-	-	-	-	-			
อุบลราชธานี	-	-	-	-	-	-	-	-	-	-	-	-	-	-	-			
ยโสธร	-	-	-	-	-	-	-	-	-	-	-	-	-	-	-			
ชัยภูมิ	-	-	-	-	-	-	-	-	-	-	-	-	-	-	-			
อำนาจเจริญ	-	-	-	-	-	-	-	-	-	-	-	-	-	-	-			
หนองบัวลำภู	-	-	-	-	-	-	-	-	-	-	-	-	-	-	-			
บึงกาฬ	-	-	-	-	-	-	-	-	-	-	-	-	-	-	-			
ขอนแก่น	238	89	149	-	-	-	-	-	-	-	-	-	11	4	7			
อุดรธานี	-	-	-	-	-	-	-	-	-	-	-	-	-	-	-			
เลย	-	-	-	-	-	-	19	13	6	-	-	-	-	-	-			
หนองคาย	-	-	-	-	-	-	-	-	-	-	-	-	-	-	-			
มหาสารคาม	2	1	1	19	3	16	-	-	-	18	6	12	10	4	6			
ร้อยเอ็ด	-	-	-	-	-	-	-	-	-	-	-	-	-	8	7			
กาฬสินธุ์	-	-	-	-	-	-	-	-	-	-	-	-	-	-	-			
สกลนคร	-	-	-	-	-	-	-	-	-	-	-	-	-	-	-			
นครพนม	-	-	-	-	-	-	-	-	-	16	3	13	-	-	-			
มุกดาหาร	-	-	-	-	-	-	-	-	-	-	-	-	-	-	-			
รวมภาคใต้	138	18	120	87	9	78	95	50	45	5	1	4	94	34	60			
นครศรีธรรมราช	1	-	1	87	9	78	-	-	-	5	1	4	-	-	4			
กระบี่	-	-	-	-	-	-	43	23	20	-	-	-	-	-	-			

ตารางที่ 6 ผู้สำเร็จการศึกษา พ.ศ. 2560 ระดับปริญญาตรี ที่ประสงค์จะทำงาน จำแนกตามจังหวัด เพศ และคณะวิชา

จังหวัด	เกษตรศาสตร์			สหเวชศาสตร์ และสาธารณสุขศาสตร์			วิทยาศาสตร์การกีฬา			นิติศาสตร์			การท่องเที่ยว และการโรงแรม			นิติศาสตร์		
	รวม	ชาย	หญิง	รวม	ชาย	หญิง	รวม	ชาย	หญิง	รวม	ชาย	หญิง	รวม	ชาย	หญิง	รวม	ชาย	หญิง
พังงา	-	-	-	-	-	-	-	-	-	-	-	-	-	-	-	-	-	-
ภูเก็ต	-	-	-	-	-	-	-	-	-	-	-	-	-	-	-	-	-	-
สุราษฎร์ธานี	119	14	105	-	-	-	-	-	-	-	-	-	90	34	56	-	-	-
ระนอง	-	-	-	-	-	-	-	-	-	-	-	-	-	-	-	-	-	-
ชุมพร	-	-	-	-	-	-	-	-	-	-	-	-	-	-	-	-	-	-
สงขลา	-	-	-	-	-	-	-	-	-	-	-	-	-	-	-	-	-	-
สตูล	-	-	-	-	-	-	-	-	-	-	-	-	-	-	-	-	-	-
ตรัง	-	-	-	-	-	-	16	14	2	-	-	-	-	-	-	-	-	-
พัทลุง	-	-	-	-	-	-	-	-	-	-	-	-	-	-	-	-	-	-
ปัตตานี	-	-	-	-	-	-	-	-	-	-	-	-	-	-	-	-	-	-
ยะลา	-	-	-	-	-	-	36	13	23	-	-	-	-	-	-	-	-	-
นราธิวาส	18	4	14	-	-	-	-	-	-	-	-	-	-	-	-	-	-	-

ตารางที่ 6 ผู้สำเร็จการศึกษา พ.ศ. 2560 ระดับปริญญาตรี ที่ประสงค์จะทำงาน จำแนกตามจังหวัด เพศ และคณะวิชา

จังหวัด	นักศึกษาศาสตร			รัฐประศาสนศาสตร			แพทยศาสตร			ดุริยางคศาสตร			สัตวแพทยศาสตร และสัตวศาสตร			อักษรศาสตร			สถาบันอิสลาม และอาหรับ		
	รวม	ชาย	หญิง	รวม	ชาย	หญิง	รวม	ชาย	หญิง	รวม	ชาย	หญิง	รวม	ชาย	หญิง	รวม	ชาย	หญิง	รวม	ชาย	หญิง
รวม	240	63	177	201	79	122	183	18	165	143	83	60	68	15	53	68	12	56	64	4	60
กรุงเทพมหานคร	3	1	2	36	16	20	33	-	33	33	18	15	28	1	27	68	12	56	-	-	-
รวมภาคกลาง	-	-	-	11	2	9	-	-	-	-	-	-	-	-	-	-	-	-	-	-	-
สมุทรปราการ	-	-	-	-	-	-	-	-	-	-	-	-	-	-	-	-	-	-	-	-	-
นนทบุรี	-	-	-	-	-	-	-	-	-	-	-	-	-	-	-	-	-	-	-	-	-
ปทุมธานี	-	-	-	10	1	9	-	-	-	-	-	-	-	-	-	-	-	-	-	-	-
พระนครศรีอยุธยา	-	-	-	1	1	-	-	-	-	-	-	-	-	-	-	-	-	-	-	-	-
อ่างทอง	-	-	-	-	-	-	-	-	-	-	-	-	-	-	-	-	-	-	-	-	-
ลพบุรี	-	-	-	-	-	-	-	-	-	-	-	-	-	-	-	-	-	-	-	-	-
สิงห์บุรี	-	-	-	-	-	-	-	-	-	-	-	-	-	-	-	-	-	-	-	-	-
ชัยนาท	-	-	-	-	-	-	-	-	-	-	-	-	-	-	-	-	-	-	-	-	-
สระบุรี	-	-	-	-	-	-	-	-	-	-	-	-	-	-	-	-	-	-	-	-	-
รวมภาคเหนือ	130	29	101	8	6	2	64	14	50	8	8	8	1	1	-	-	-	-	-	-	-
เชียงใหม่	20	7	13	1	1	-	11	11	-	8	-	8	-	-	-	-	-	-	-	-	-
ลำพูน	-	-	-	-	-	-	-	-	-	-	-	-	-	-	-	-	-	-	-	-	-
ลำปาง	-	-	-	-	-	-	-	-	-	-	-	-	1	1	-	-	-	-	-	-	-
อุดรดิตถ์	-	-	-	-	-	-	-	-	-	-	-	-	-	-	-	-	-	-	-	-	-
แพร่	-	-	-	-	-	-	-	-	-	-	-	-	-	-	-	-	-	-	-	-	-
น่าน	-	-	-	-	-	-	-	-	-	-	-	-	-	-	-	-	-	-	-	-	-
พะเยา	-	-	-	-	-	-	-	-	-	-	-	-	-	-	-	-	-	-	-	-	-
เชียงราย	-	-	-	1	1	-	-	-	-	-	-	-	-	-	-	-	-	-	-	-	-
แม่ฮ่องสอน	-	-	-	-	-	-	-	-	-	-	-	-	-	-	-	-	-	-	-	-	-
นครสวรรค์	-	-	-	-	-	-	-	-	-	-	-	-	-	-	-	-	-	-	-	-	-
อุทัยธานี	-	-	-	-	-	-	-	-	-	-	-	-	-	-	-	-	-	-	-	-	-

ตารางที่ 6 ผู้สำเร็จการศึกษา พ.ศ. 2560 ระดับปริญญาตรี ที่ประสงค์จะทำงาน จำแนกตามจังหวัด เพศ และคณะวิชา

จังหวัด	เกสัชศาสตร์			รัฐประศาสนศาสตร์			แพทยศาสตร์			ดุริยางคศาสตร์			สัตวแพทยศาสตร์ และสัตวศาสตร์			อักษรศาสตร์			สถาบันอิสลาม และอาหรับ		
	รวม	ชาย	หญิง	รวม	ชาย	หญิง	รวม	ชาย	หญิง	รวม	ชาย	หญิง	รวม	ชาย	หญิง	รวม	ชาย	หญิง	รวม	ชาย	หญิง
กำแพงเพชร	-	-	-	-	-	-	31	1	30	-	-	-	-	-	-	-	-	-	-	-	-
ตาก	-	-	-	-	-	-	-	-	-	-	-	-	-	-	-	-	-	-	-	-	-
สุโขทัย	-	-	-	-	-	-	-	-	-	-	-	-	-	-	-	-	-	-	-	-	-
พิษณุโลก	110	22	88	-	-	-	22	2	20	-	-	-	-	-	-	-	-	-	-	-	-
พิจิตร	-	-	-	-	-	-	-	-	-	-	-	-	-	-	-	-	-	-	-	-	-
เพชรบูรณ์	-	-	-	6	4	2	-	-	-	-	-	-	-	-	-	-	-	-	-	-	-
รวมภาคตะวันออก	-	-	-	22	6	16	-	-	-	-	-	-	-	-	-	-	-	-	-	-	-
ชลบุรี	-	-	-	22	6	16	-	-	-	-	-	-	-	-	-	-	-	-	-	-	-
ระยอง	-	-	-	-	-	-	-	-	-	-	-	-	-	-	-	-	-	-	-	-	-
จันทบุรี	-	-	-	-	-	-	-	-	-	-	-	-	-	-	-	-	-	-	-	-	-
ตราด	-	-	-	-	-	-	-	-	-	-	-	-	-	-	-	-	-	-	-	-	-
ฉะเชิงเทรา	-	-	-	-	-	-	-	-	-	-	-	-	-	-	-	-	-	-	-	-	-
ปราจีนบุรี	-	-	-	-	-	-	-	-	-	-	-	-	-	-	-	-	-	-	-	-	-
นครนายก	-	-	-	-	-	-	-	-	-	-	-	-	-	-	-	-	-	-	-	-	-
สระแก้ว	-	-	-	-	-	-	-	-	-	-	-	-	-	-	-	-	-	-	-	-	-
รวมภาคตะวันตก	-	-	-	3	1	2	36	3	33	102	65	37	-	-	-	-	-	-	-	-	-
ราชบุรี	-	-	-	-	-	-	-	-	-	-	-	-	-	-	-	-	-	-	-	-	-
กาญจนบุรี	-	-	-	-	-	-	-	-	-	-	-	-	-	-	-	-	-	-	-	-	-
สุพรรณบุรี	-	-	-	-	-	-	-	-	-	-	-	-	-	-	-	-	-	-	-	-	-
นครปฐม	-	-	-	3	1	2	36	3	33	102	65	37	-	-	-	-	-	-	-	-	-
สมุทรสาคร	-	-	-	-	-	-	-	-	-	-	-	-	-	-	-	-	-	-	-	-	-
สมุทรสงคราม	-	-	-	-	-	-	-	-	-	-	-	-	-	-	-	-	-	-	-	-	-
เพชรบุรี	-	-	-	-	-	-	-	-	-	-	-	-	-	-	-	-	-	-	-	-	-
ประจวบคีรีขันธ์	-	-	-	-	-	-	-	-	-	-	-	-	-	-	-	-	-	-	-	-	-

ตารางที่ 6 ผู้สำเร็จการศึกษา พ.ศ. 2560 ระดับปริญญาตรี ที่ประสงค์จะทำงาน จำแนกตามจังหวัด เพศ และคณะวิชา

จังหวัด	เกศศาสตร์			รัฐประศาสนศาสตร์			แพทยศาสตร์			ดุริยางคศาสตร์			สัตวแพทยศาสตร์ และสัตวศาสตร์			อักษรศาสตร์			สถาบันอิสลาม และอาหรับ		
	รวม	ชาย	หญิง	รวม	ชาย	หญิง	รวม	ชาย	หญิง	รวม	ชาย	หญิง	รวม	ชาย	หญิง	รวม	ชาย	หญิง	รวม	ชาย	หญิง
รวมภาคตะวันออกเฉียงเหนือ	107	33	74	102	36	66	50	1	49	-	-	-	39	13	26	-	-	-	-	-	-
นครราชสีมา	-	-	-	-	-	-	-	-	-	-	-	-	-	-	-	-	-	-	-	-	-
บุรีรัมย์	-	-	-	-	-	-	-	-	-	-	-	-	-	-	-	-	-	-	-	-	-
สุรินทร์	-	-	-	-	-	-	-	-	-	-	-	-	-	-	-	-	-	-	-	-	-
ศรีสะเกษ	-	-	-	29	15	14	-	-	-	-	-	-	-	-	-	-	-	-	-	-	-
อุบลราชธานี	-	-	-	-	-	-	50	1	49	-	-	-	-	-	-	-	-	-	-	-	-
ยโสธร	-	-	-	-	-	-	-	-	-	-	-	-	-	-	-	-	-	-	-	-	-
ชัยภูมิ	-	-	-	26	4	22	-	-	-	-	-	-	-	-	-	-	-	-	-	-	-
อำนาจเจริญ	-	-	-	-	-	-	-	-	-	-	-	-	-	-	-	-	-	-	-	-	-
หนองบัวลำภู	-	-	-	-	-	-	-	-	-	-	-	-	-	-	-	-	-	-	-	-	-
บึงกาฬ	-	-	-	-	-	-	-	-	-	-	-	-	-	-	-	-	-	-	-	-	-
ขอนแก่น	107	33	74	-	-	-	-	-	-	-	-	-	-	-	-	-	-	-	-	-	-
อุดรธานี	-	-	-	-	-	-	-	-	-	-	-	-	-	-	-	-	-	-	-	-	-
เลย	-	-	-	-	-	-	-	-	-	-	-	-	-	-	-	-	-	-	-	-	-
หนองคาย	-	-	-	-	-	-	-	-	-	-	-	-	-	-	-	-	-	-	-	-	-
มหาสารคาม	-	-	-	36	13	23	-	-	-	-	-	-	39	13	26	-	-	-	-	-	-
ร้อยเอ็ด	-	-	-	11	4	7	-	-	-	-	-	-	-	-	-	-	-	-	-	-	-
กาฬสินธุ์	-	-	-	-	-	-	-	-	-	-	-	-	-	-	-	-	-	-	-	-	-
สกลนคร	-	-	-	-	-	-	-	-	-	-	-	-	-	-	-	-	-	-	-	-	-
นครพนม	-	-	-	-	-	-	-	-	-	-	-	-	-	-	-	-	-	-	-	-	-
มุกดาหาร	-	-	-	-	-	-	-	-	-	-	-	-	-	-	-	-	-	-	-	-	-
รวมภาคใต้	-	-	-	19	12	7	-	-	-	-	-	-	-	-	-	64	4	60	-	-	-
นครศรีธรรมราช	-	-	-	19	12	7	-	-	-	-	-	-	-	-	-	-	-	-	-	-	-
กระบี่	-	-	-	-	-	-	-	-	-	-	-	-	-	-	-	-	-	-	-	-	-



ตารางที่ 6 ผู้สำเร็จการศึกษา พ.ศ. 2560 ระดับปริญญาตรี ที่ประสงค์จะทำงาน จำแนกตามจังหวัด เพศ และคณะวิชา

จังหวัด	เศรษฐศาสตร์			กายภาพบำบัด			จิตวิทยา			ประมง			วิทยาลัยนานาชาติ			สถาบันการรับ/ วิทยาลัยการรับ			ไม่ระบุ		
	รวม	ชาย	หญิง	รวม	ชาย	หญิง	รวม	ชาย	หญิง	รวม	ชาย	หญิง	รวม	ชาย	หญิง	รวม	ชาย	หญิง	รวม	ชาย	หญิง
รวม	63	19	44	62	9	53	47	11	36	41	27	14	38	7	31	27	-	27	584	352	232
กรุงเทพมหานคร	26	14	12	27	3	24	45	9	36	4	1	3	-	-	-	-	-	-	4	1	3
รวมภาคกลาง	-	-	-	-	-	-	-	-	-	1	1	-	-	-	-	27	-	27	-	-	-
สมุทรปราการ	-	-	-	-	-	-	-	-	-	-	-	-	-	-	-	-	-	-	-	-	-
นนทบุรี	-	-	-	-	-	-	-	-	-	-	-	-	-	-	-	-	-	-	-	-	-
ปทุมธานี	-	-	-	-	-	-	-	-	-	-	-	-	-	-	-	27	-	27	-	-	-
พระนครศรีอยุธยา	-	-	-	-	-	-	-	-	-	1	1	-	-	-	-	-	-	-	-	-	-
อ่างทอง	-	-	-	-	-	-	-	-	-	-	-	-	-	-	-	-	-	-	-	-	-
ลพบุรี	-	-	-	-	-	-	-	-	-	-	-	-	-	-	-	-	-	-	-	-	-
สิงห์บุรี	-	-	-	-	-	-	-	-	-	-	-	-	-	-	-	-	-	-	-	-	-
ชัยนาท	-	-	-	-	-	-	-	-	-	-	-	-	-	-	-	-	-	-	-	-	-
สระบุรี	-	-	-	-	-	-	-	-	-	-	-	-	-	-	-	-	-	-	-	-	-
รวมภาคเหนือ	31	3	28	-	-	-	2	2	-	9	5	4	38	7	31	-	-	-	579	350	229
เชียงใหม่	31	3	28	-	-	-	-	-	-	-	-	-	7	-	7	-	-	-	560	347	213
ลำพูน	-	-	-	-	-	-	-	-	-	-	-	-	-	-	-	-	-	-	-	-	-
ลำปาง	-	-	-	-	-	-	-	-	-	-	-	-	2	-	2	-	-	-	-	-	-
อุตรดิตถ์	-	-	-	-	-	-	-	-	-	-	-	-	-	-	-	-	-	-	-	-	-
แพร่	-	-	-	-	-	-	-	-	-	-	-	-	-	-	-	-	-	-	-	-	-
น่าน	-	-	-	-	-	-	-	-	-	-	-	-	-	-	-	-	-	-	-	-	-
พะเยา	-	-	-	-	-	-	-	-	-	-	-	-	-	-	-	-	-	-	-	-	-
เชียงราย	-	-	-	-	-	-	2	2	-	-	-	-	-	-	-	-	-	-	-	-	-
แม่ฮ่องสอน	-	-	-	-	-	-	-	-	-	-	-	-	-	-	-	-	-	-	-	-	-
นครสวรรค์	-	-	-	-	-	-	-	-	-	-	-	-	-	-	-	-	-	-	-	-	-
อุทัยธานี	-	-	-	-	-	-	-	-	-	-	-	-	-	-	-	-	-	-	-	-	-

ตารางที่ 6 ผู้สำเร็จการศึกษา พ.ศ. 2560 ระดับปริญญาตรี ที่ประสงค์จะทำงาน จำแนกตามจังหวัด เพศ และคณะวิชา

จังหวัด	เศรษฐศาสตร์			กายภาพบำบัด			จิตวิทยา			ประมง			วิทยาลัยนานาชาติ			สถาบันการบัน/ วิทยาลัยการบัน			ไม่ระบุ		
	รวม	ชาย	หญิง	รวม	ชาย	หญิง	รวม	ชาย	หญิง	รวม	ชาย	หญิง	รวม	ชาย	หญิง	รวม	ชาย	หญิง	รวม	ชาย	หญิง
กำแพงเพชร	-	-	-	-	-	-	-	-	-	1	1	-	29	7	22	-	-	-	-	-	-
ตาก	-	-	-	-	-	-	-	-	-	-	-	-	-	-	-	-	-	-	-	-	-
สุโขทัย	-	-	-	-	-	-	-	-	-	-	-	-	-	-	-	-	-	-	-	-	-
พิษณุโลก	-	-	-	-	-	-	-	-	-	8	4	4	-	-	-	-	-	-	2	1	1
พิจิตร	-	-	-	-	-	-	-	-	-	-	-	-	-	-	-	-	-	-	-	-	-
เพชรบูรณ์	-	-	-	-	-	-	-	-	-	-	-	-	-	-	-	-	-	-	-	-	-
รวมภาคตะวันออกเฉียง	-	-	-	-	-	-	-	-	-	2	1	1	-	-	-	-	-	-	17	2	15
ชลบุรี	-	-	-	-	-	-	-	-	-	-	-	-	-	-	-	-	-	-	-	-	-
ระยอง	-	-	-	-	-	-	-	-	-	-	-	-	-	-	-	-	-	-	-	-	-
จันทบุรี	-	-	-	-	-	-	-	-	-	2	1	1	-	-	-	-	-	-	-	-	-
ตราด	-	-	-	-	-	-	-	-	-	-	-	-	-	-	-	-	-	-	-	-	-
ฉะเชิงเทรา	-	-	-	-	-	-	-	-	-	-	-	-	-	-	-	-	-	-	-	-	-
ปราจีนบุรี	-	-	-	-	-	-	-	-	-	-	-	-	-	-	-	-	-	-	-	-	-
นครนายก	-	-	-	-	-	-	-	-	-	-	-	-	-	-	-	-	-	-	-	-	-
สระแก้ว	-	-	-	-	-	-	-	-	-	-	-	-	-	-	-	-	-	-	-	-	-
รวมภาคตะวันตก	-	-	-	35	6	29	-	-	-	21	16	5	-	-	-	-	-	-	-	-	-
ราชบุรี	-	-	-	-	-	-	-	-	-	21	16	5	-	-	-	-	-	-	-	-	-
กาญจนบุรี	-	-	-	-	-	-	-	-	-	-	-	-	-	-	-	-	-	-	-	-	-
สุพรรณบุรี	-	-	-	-	-	-	-	-	-	-	-	-	-	-	-	-	-	-	-	-	-
นครปฐม	-	-	-	35	6	29	-	-	-	-	-	-	-	-	-	-	-	-	-	-	-
สมุทรสาคร	-	-	-	-	-	-	-	-	-	-	-	-	-	-	-	-	-	-	-	-	-
สมุทรสงคราม	-	-	-	-	-	-	-	-	-	-	-	-	-	-	-	-	-	-	-	-	-
เพชรบุรี	-	-	-	-	-	-	-	-	-	-	-	-	-	-	-	-	-	-	-	-	-
ประจวบคีรีขันธ์	-	-	-	-	-	-	-	-	-	-	-	-	-	-	-	-	-	-	-	-	-

ตารางที่ 6 ผู้สำเร็จการศึกษา พ.ศ. 2560 ระดับปริญญาตรี ที่ประสงค์จะทำงาน จำแนกตามจังหวัด เพศ และคณะวิชา

จังหวัด	เศรษฐศาสตร์			กายภาพบำบัด			จิตวิทยา			ประมง			วิทยาลัยนานาชาติ			สถาบันการรับ/ วิทยาลัยการรับ			ไม่ระบุ		
	รวม	ชาย	หญิง	รวม	ชาย	หญิง	รวม	ชาย	หญิง	รวม	ชาย	หญิง	รวม	ชาย	หญิง	รวม	ชาย	หญิง	รวม	ชาย	หญิง
รวมภาคตะวันออกเฉียงเหนือ	5	1	4	-	-	-	-	-	-	3	3	-	-	-	-	1	1	-	-	-	-
นครราชสีมา	5	1	4	-	-	-	-	-	-	-	-	-	-	-	-	-	-	-	-	-	-
บุรีรัมย์	-	-	-	-	-	-	-	-	-	-	-	-	-	-	-	-	-	-	-	-	-
สุรินทร์	-	-	-	-	-	-	-	-	-	-	-	-	-	-	-	-	-	-	-	-	-
ศรีสะเกษ	-	-	-	-	-	-	-	-	-	-	-	-	-	-	-	-	-	-	-	-	-
อุบลราชธานี	-	-	-	-	-	-	-	-	-	-	-	-	-	-	-	-	-	-	-	-	-
ยโสธร	-	-	-	-	-	-	-	-	-	-	-	-	-	-	-	-	-	-	-	-	-
ชัยภูมิ	-	-	-	-	-	-	-	-	-	-	-	-	-	-	-	-	-	-	-	-	-
อำนาจเจริญ	-	-	-	-	-	-	-	-	-	-	-	-	-	-	-	-	-	-	-	-	-
หนองบัวลำภู	-	-	-	-	-	-	-	-	-	-	-	-	-	-	-	-	-	-	-	-	-
บึงกาฬ	-	-	-	-	-	-	-	-	-	-	-	-	-	-	-	-	-	-	-	-	-
ขอนแก่น	-	-	-	-	-	-	-	-	-	-	-	-	-	-	-	-	-	-	-	-	-
อุดรธานี	-	-	-	-	-	-	-	-	-	-	-	-	-	-	-	-	-	-	-	-	-
เลย	-	-	-	-	-	-	-	-	-	-	-	-	-	-	-	-	-	-	-	-	-
หนองคาย	-	-	-	-	-	-	-	-	-	-	-	-	-	-	-	-	-	-	-	-	-
มหาสารคาม	-	-	-	-	-	-	-	-	-	3	3	-	-	-	-	1	1	-	-	-	-
ร้อยเอ็ด	-	-	-	-	-	-	-	-	-	-	-	-	-	-	-	-	-	-	-	-	-
กาฬสินธุ์	-	-	-	-	-	-	-	-	-	-	-	-	-	-	-	-	-	-	-	-	-
สกลนคร	-	-	-	-	-	-	-	-	-	-	-	-	-	-	-	-	-	-	-	-	-
นครพนม	-	-	-	-	-	-	-	-	-	-	-	-	-	-	-	-	-	-	-	-	-
มุกดาหาร	-	-	-	-	-	-	-	-	-	-	-	-	-	-	-	-	-	-	-	-	-
รวมภาคใต้	1	1	-	-	-	-	-	-	-	1	-	1	-	-	-	-	-	-	-	-	-
นครศรีธรรมราช	1	1	-	-	-	-	-	-	-	-	-	-	-	-	-	-	-	-	-	-	-
กระบี่	-	-	-	-	-	-	-	-	-	-	-	-	-	-	-	-	-	-	-	-	-

ตารางที่ 6 ผู้สำเร็จการศึกษา พ.ศ. 2560 ระดับปริญญาตรี ที่ประสงค์จะทำงาน จำแนกตามจังหวัด เพศ และคณะวิชา

จังหวัด	เศรษฐศาสตร์			กายภาพบำบัด			จิตวิทยา			ประมง			วิทยาลัยนานาชาติ			สถาบันการป็น/ วิทยาลัยการป็น			ไม่ระบุ		
	รวม	ชาย	หญิง	รวม	ชาย	หญิง	รวม	ชาย	หญิง	รวม	ชาย	หญิง	รวม	ชาย	หญิง	รวม	ชาย	หญิง	รวม	ชาย	หญิง
พังงา	-	-	-	-	-	-	-	-	-	-	-	-	-	-	-	-	-	-	-	-	-
ภูเก็ต	-	-	-	-	-	-	-	-	-	-	-	-	-	-	-	-	-	-	-	-	-
สุราษฎร์ธานี	-	-	-	-	-	1	-	-	-	-	-	-	-	-	-	-	-	-	-	-	-
ระนอง	-	-	-	-	-	-	-	-	-	-	-	-	-	-	-	-	-	-	-	-	-
ชุมพร	-	-	-	-	-	-	-	-	-	-	-	-	-	-	-	-	-	-	-	-	-
สงขลา	-	-	-	-	-	-	-	-	-	-	-	-	-	-	-	-	-	-	-	-	-
สตูล	-	-	-	-	-	-	-	-	-	-	-	-	-	-	-	-	-	-	-	-	-
ตรัง	-	-	-	-	-	-	-	-	-	-	-	-	-	-	-	-	-	-	-	-	-
พัทลุง	-	-	-	-	-	-	-	-	-	-	-	-	-	-	-	-	-	-	-	-	-
ปัตตานี	-	-	-	-	-	-	-	-	-	-	-	-	-	-	-	-	-	-	-	-	-
ยะลา	-	-	-	-	-	-	-	-	-	-	-	-	-	-	-	-	-	-	-	-	-
นราธิวาส	-	-	-	-	-	-	-	-	-	-	-	-	-	-	-	-	-	-	-	-	-

ที่มา : กองบริหารข้อมูลตลาดแรงงาน กรมการจัดหางาน

ตารางที่ 7 ผู้สำเร็จการศึกษา พ.ศ. 2560 ที่ประสงค์จะฝึกอาชีพ ประกอบอาชีพอิสระ ใช้งานไปทั้งที่บ้าน และไปทำงานต่างประเทศ จำแนกตามภาค/จังหวัด และเพศ หน่วย: คน

ภาค/จังหวัด	รวม		ฝึกอาชีพ			ประกอบอาชีพอิสระ			ใช้งานไปทั้งที่บ้าน			ไปทำงานต่างประเทศ			
	รวม	ชาย	หญิง	รวม	ชาย	หญิง	รวม	ชาย	หญิง	รวม	ชาย	หญิง	รวม	ชาย	หญิง
รวม	383,463	155,623	227,840	126,153	56,934	69,219	106,646	45,192	61,454	64,772	23,834	40,938	85,892	29,663	56,229
กรุงเทพมหานคร	62,250	25,354	36,896	18,742	8,277	10,465	16,600	7,122	9,478	11,386	4,561	6,825	15,522	5,394	10,128
รวมภาคกลาง	34,610	13,917	20,693	11,917	5,486	6,431	9,526	3,971	5,555	5,440	1,959	3,481	7,727	2,501	5,226
สมุทรปราการ	2,175	925	1,250	903	404	499	471	226	245	263	109	154	538	186	352
นนทบุรี	6,790	2,299	4,491	2,055	749	1,306	1,669	644	1,025	1,281	414	867	1,785	492	1,293
ปทุมธานี	2,296	639	1,657	898	320	578	672	197	475	270	63	207	456	59	397
พระนครศรีอยุธยา	9,791	3,966	5,825	3,117	1,492	1,625	2,897	1,196	1,701	1,644	569	1,075	2,133	709	1,424
อ่างทอง	2,501	1,050	1,451	1,124	539	585	696	282	414	175	67	108	506	162	344
ลพบุรี	5,843	2,746	3,097	1,962	1,040	922	1,609	746	863	986	429	557	1,286	531	755
สิงห์บุรี	1,342	449	893	525	209	316	337	106	231	164	55	109	316	79	237
ชัยนาท	1,435	722	713	541	314	227	450	239	211	213	74	139	231	95	136
สระบุรี	2,437	1,121	1,316	792	419	373	725	335	390	444	179	265	476	188	288
รวมภาคเหนือ	29,087	11,274	17,813	11,823	5,120	6,703	7,814	3,094	4,720	3,831	1,227	2,604	5,619	1,833	3,786
เชียงใหม่	2,386	988	1,398	782	346	436	819	372	447	226	39	187	559	231	328
ลำพูน	802	356	446	463	217	246	194	91	103	24	8	16	121	40	81
ลำปาง	3,468	1,235	2,233	1,123	469	654	947	344	603	610	195	415	788	227	561
อุตรดิตถ์	1,700	553	1,147	891	332	559	494	146	348	46	16	30	269	59	210
แพร่	1,062	491	571	624	304	320	242	117	125	38	17	21	158	53	105
น่าน	1,854	678	1,176	622	254	368	490	189	301	320	98	222	422	137	285
พะเยา	1,401	694	707	746	396	350	349	171	178	60	24	36	246	103	143
เชียงราย	1,815	810	1,005	1,015	478	537	445	198	247	72	32	40	283	102	181
แม่ฮ่องสอน	1,058	370	688	530	204	326	339	117	222	41	14	27	148	35	113
นครสวรรค์	292	119	173	84	41	43	78	34	44	62	18	44	68	26	42
อุทัยธานี	1,421	630	791	482	232	250	376	185	191	274	103	171	289	110	179
กำแพงเพชร	591	182	409	222	77	145	217	70	147	57	14	43	95	21	74

ตารางที่ 7 ผู้สำเร็จการศึกษา พ.ศ. 2560 ที่ประสงค์จะฝึกอาชีพ ประกอบอาชีพอิสระ ใช้งานไปทำที่บ้าน และไปทำงานต่างประเทศ จำแนกตามภาค/จังหวัด และเพศ

ภาค/จังหวัด	รวม		ฝึกอาชีพ		ประกอบอาชีพอิสระ			ใช้งานไปทำที่บ้าน			ไปทำงานต่างประเทศ				
	รวม	ชาย	หญิง	รวม	ชาย	หญิง	รวม	ชาย	หญิง	รวม	ชาย	หญิง	รวม	ชาย	หญิง
ตาก	-	-	-	-	-	-	-	-	-	-	-	-	-	-	-
สุโขทัย	4,644	1,754	2,890	1,536	649	887	1,207	501	706	1,015	309	706	886	295	591
พิษณุโลก	5,312	1,893	3,419	2,124	833	1,291	1,256	426	830	837	294	543	1,095	340	755
พิจิตร	1	1	-	1	1	-	-	-	-	-	-	-	-	-	-
เพชรบูรณ์	1,280	520	760	578	287	291	361	133	228	149	46	103	192	54	138
<b>รวมภาคตะวันออกเฉียงเหนือ</b>	<b>15,170</b>	<b>6,472</b>	<b>8,698</b>	<b>7,290</b>	<b>3,429</b>	<b>3,861</b>	<b>4,576</b>	<b>1,898</b>	<b>2,678</b>	<b>1,176</b>	<b>437</b>	<b>739</b>	<b>2,128</b>	<b>708</b>	<b>1,420</b>
ชลบุรี	4,096	1,833	2,263	2,135	1,037	1,098	1,296	575	721	170	57	113	495	164	331
ระยอง	3,925	1,701	2,224	1,412	672	740	1,073	488	585	648	256	392	792	285	507
จันทบุรี	390	118	272	135	42	93	104	43	61	66	19	47	85	14	71
ตราด	75	50	25	54	43	11	20	7	13	-	-	-	1	-	1
ฉะเชิงเทรา	1,515	607	908	832	374	458	500	169	331	31	11	20	152	53	99
ปราจีนบุรี	1,901	823	1,078	1,124	528	596	554	221	333	48	18	30	175	56	119
นครนายก	1,243	477	766	626	278	348	392	138	254	58	19	39	167	42	125
สระแก้ว	2,025	863	1,162	972	455	517	637	257	380	155	57	98	261	94	167
<b>รวมภาคตะวันตก</b>	<b>45,793</b>	<b>19,598</b>	<b>26,195</b>	<b>15,030</b>	<b>7,063</b>	<b>7,967</b>	<b>13,166</b>	<b>5,996</b>	<b>7,170</b>	<b>7,570</b>	<b>2,960</b>	<b>4,610</b>	<b>10,027</b>	<b>3,579</b>	<b>6,448</b>
ราชบุรี	9,987	4,360	5,627	3,246	1,557	1,689	2,839	1,313	1,526	1,612	649	963	2,290	841	1,449
กาญจนบุรี	5,288	2,145	3,143	1,885	851	1,034	1,621	698	923	811	291	520	971	305	666
สุพรรณบุรี	4,524	1,796	2,728	1,436	619	817	1,261	532	729	860	323	537	967	322	645
นครปฐม	10,371	4,167	6,204	2,937	1,292	1,645	2,876	1,271	1,605	1,777	662	1,115	2,781	942	1,839
สมุทรสาคร	5,492	2,607	2,885	1,910	968	942	1,630	781	849	879	404	475	1,073	454	619
สมุทรสงคราม	3,237	1,509	1,728	1,265	663	602	975	482	493	423	152	271	574	212	362
เพชรบุรี	2,147	1,022	1,125	658	343	315	580	293	287	402	181	221	507	205	302
ประจวบคีรีขันธ์	4,747	1,992	2,755	1,693	770	923	1,384	626	758	806	298	508	864	298	566
<b>รวมภาคตะวันออกเฉียงเหนือ</b>	<b>134,485</b>	<b>55,334</b>	<b>79,151</b>	<b>41,979</b>	<b>19,195</b>	<b>22,784</b>	<b>36,951</b>	<b>15,859</b>	<b>21,092</b>	<b>24,702</b>	<b>9,203</b>	<b>15,499</b>	<b>30,853</b>	<b>11,077</b>	<b>19,776</b>
นครราชสีมา	10,090	4,305	5,785	3,036	1,434	1,602	2,802	1,266	1,536	1,815	730	1,085	2,437	875	1,562
บุรีรัมย์	8,312	3,502	4,810	2,879	1,343	1,536	2,292	1,011	1,281	1,466	547	919	1,675	601	1,074

ตารางที่ 7 ผู้สำเร็จการศึกษา พ.ศ. 2560 ที่ประสงค์จะฝึกอาชีพ ประกอบอาชีพอิสระ ว่างงานไปทั้งบ้าน และไปทำงานต่างประเภท จำแนกตามภาค/จังหวัด และเพศ

ภาค/จังหวัด	รวม		ฝึกอาชีพ			ประกอบอาชีพอิสระ			ว่างงานไปทั้งบ้าน			ไปทำงานต่างประเภท		
	รวม	ชาย	หญิง	รวม	ชาย	หญิง	รวม	ชาย	หญิง	รวม	ชาย	หญิง	รวม	ชาย
สุรินทร์	7,371	2,653	4,718	2,389	982	1,407	1,957	751	1,206	414	880	1,731	506	1,225
ศรีสะเกษ	2,908	1,117	1,791	1,089	440	649	879	361	518	158	289	493	158	335
อุบลราชธานี	4,590	1,278	3,312	1,500	464	1,036	1,623	442	1,181	134	359	974	238	736
ยโสธร	4,883	2,039	2,844	1,567	747	820	1,293	593	700	320	581	1,122	379	743
ชัยภูมิ	13,315	5,571	7,744	4,208	1,932	2,276	3,584	1,614	1,970	971	1,631	2,921	1,054	1,867
อำนาจเจริญ	408	194	214	156	84	72	130	66	64	20	36	66	24	42
บึงกาฬ	2,640	1,072	1,568	844	380	464	720	305	415	175	314	587	212	375
หนองบัวลำภู	5,833	2,180	3,653	1,766	731	1,035	1,551	629	922	378	707	1,431	442	989
ขอนแก่น	2,232	1,012	1,220	833	419	414	631	299	332	145	215	408	149	259
อุดรธานี	13,747	6,334	7,413	4,097	2,020	2,077	3,759	1,764	1,995	1,067	1,406	3,418	1,483	1,935
เลย	4,855	1,864	2,991	1,370	600	770	1,366	537	829	313	596	1,210	414	796
หนองคาย	8,056	3,506	4,550	2,410	1,184	1,226	2,113	936	1,177	596	958	1,979	790	1,189
มหาสารคาม	10,907	4,681	6,226	3,261	1,580	1,681	3,053	1,344	1,709	801	1,281	2,511	956	1,555
ร้อยเอ็ด	8,134	3,174	4,960	2,378	1,068	1,310	2,154	888	1,266	567	1,069	1,966	651	1,315
กาฬสินธุ์	10,312	4,409	5,903	3,183	1,534	1,649	2,804	1,271	1,533	754	1,215	2,356	850	1,506
สกลนคร	7,463	2,962	4,501	2,431	1,041	1,390	1,945	805	1,140	531	913	1,643	585	1,058
นครพนม	8,126	3,364	4,762	2,468	1,163	1,305	2,207	940	1,267	568	1,010	1,873	693	1,180
มุกดาหาร	303	117	186	114	49	65	88	37	51	14	35	52	17	35
<b>รวมภาคใต้</b>	<b>62,068</b>	<b>23,674</b>	<b>38,394</b>	<b>19,372</b>	<b>8,364</b>	<b>11,008</b>	<b>18,013</b>	<b>7,252</b>	<b>10,761</b>	<b>3,487</b>	<b>7,180</b>	<b>14,016</b>	<b>4,571</b>	<b>9,445</b>
นครศรีธรรมราช	9,788	3,572	6,216	2,925	1,202	1,723	2,699	1,080	1,619	616	1,265	2,283	674	1,609
กระบี่	3,107	1,304	1,803	846	395	451	1,070	482	588	120	193	878	307	571
พังงา	547	192	355	200	87	113	155	53	102	23	49	120	29	91
ภูเก็ต	4,583	1,914	2,669	1,533	692	841	1,094	494	600	354	526	1,076	374	702
สุราษฎร์ธานี	8,489	3,617	4,872	2,830	1,352	1,478	2,446	1,044	1,402	527	990	1,696	694	1,002
ระนอง	2,090	944	1,146	644	330	314	738	351	387	80	148	480	183	297
ชุมพร	3,407	1,645	1,762	1,084	620	464	1,154	571	583	150	221	798	304	494

ตารางที่ 7 ผู้สำเร็จการศึกษา พ.ศ. 2560 ที่ประสงค์จะฝึกอาชีพ ประกอบอาชีพอิสระ ใช้งานไปทำที่บ้าน และไปทำงานต่างประเทศ จำแนกตามภาค/จังหวัด และเพศ

ภาค/จังหวัด	รวม			ฝึกอาชีพ			ประกอบอาชีพอิสระ			ใช้งานไปทำที่บ้าน			ไปทำงานต่างประเทศ		
	รวม	ชาย	หญิง	รวม	ชาย	หญิง	รวม	ชาย	หญิง	รวม	ชาย	หญิง	รวม	ชาย	หญิง
สงขลา	9,738	3,092	6,646	2,975	1,007	1,968	2,648	901	1,747	2,018	577	1,441	2,097	607	1,490
สตูล	3,282	1,145	2,137	1,072	432	640	844	307	537	536	160	376	830	246	584
ตรัง	5,109	1,966	3,143	1,704	726	978	1,398	593	805	954	318	636	1,053	329	724
พัทลุง	4,044	1,578	2,466	1,460	649	811	1,156	493	663	592	193	399	836	243	593
ปัตตานี	1,785	662	1,123	529	214	315	503	194	309	403	128	275	350	126	224
ยะลา	2,858	918	1,940	1,023	393	630	750	230	520	607	158	449	478	137	341
นราธิวาส	3,241	1,125	2,116	547	265	282	1,358	459	899	295	83	212	1,041	318	723

ที่มา : กองบริหารข้อมูลตลาดแรงงาน กรมการจัดหางาน

ตารางที่ 8 ผู้สำเร็จการศึกษา พ.ศ. 2560 ที่สนใจฝึกอาชีพ 6 ลำดับ จำแนกตามจังหวัด และเพศ

หน่วย : คน

ภาค/จังหวัด	รวม		ภาคบริการ (ธุรกิจโรงแรม ท่องเที่ยว ประกอบอาหาร นวดแผนไทย/สปา ฯลฯ)		ช่างไฟฟ้า อิเล็กทรอนิกส์ และคอมพิวเตอร์		ช่างเครื่องกล (ช่างยนต์ ช่างซ่อม/ทำเครื่องยนต์ ฯลฯ)		ช่างอุตสาหกรรมศิลป์ (ตัดศิลป์ สิ่งทอ เครื่องประดับ เครื่องเรือน เครื่องหนัง ฯลฯ)		ช่างก่อสร้าง (ช่างไม้ ช่างปูน ช่างสี เขียนแบบ ฯลฯ)		ช่างอุตสาหกรรม (ช่างเชื่อม ช่างหล่อโลหะ ฯลฯ)		งานอื่น ๆ									
	ชาย	หญิง	รวม	ชาย	หญิง	รวม	ชาย	หญิง	รวม	ชาย	หญิง	รวม	ชาย	หญิง	รวม	ชาย	หญิง							
รวม	56,934	69,219	58,823	9,384	49,439	27,487	18,793	8,694	23,663	20,404	3,259	6,978	1,943	5,035	5,341	3,647	1,694	2,993	2,441	552	868	322	546	
กรุงเทพมหานคร	8,277	10,465	9,372	2,054	7,318	3,688	2,609	1,079	2,513	2,079	434	1,528	422	1,106	1,165	736	429	460	373	87	16	4	12	
รวมภาคกลาง	5,486	6,431	4,776	687	4,089	3,306	2,005	1,301	2,570	2,211	359	532	124	408	414	231	183	264	211	53	55	17	38	
สมุทรปราการ	404	499	413	107	306	118	81	37	147	119	28	115	39	76	52	29	23	20	15	5	38	14	24	
นนทบุรี	749	1,306	1,059	190	869	381	240	141	242	178	64	177	34	143	139	70	69	56	36	20	1	1	-	
ปทุมธานี	320	578	440	47	393	198	119	79	122	104	18	59	9	50	48	23	25	22	17	5	9	1	8	
พระนครศรีอยุธยา	1,492	1,625	1,250	128	1,122	917	552	365	815	722	93	43	13	30	43	31	12	48	46	2	1	-	1	
อ่างทอง	539	585	384	55	329	349	191	158	293	247	46	30	4	26	45	28	17	23	14	9	-	-	-	
ลพบุรี	1,040	922	666	85	581	820	522	298	468	430	38	-	-	-	1	1	-	1	1	-	6	1	5	
สิงห์บุรี	209	316	180	25	155	154	74	80	128	90	38	36	9	27	23	9	14	4	2	2	-	-	-	
ชัยนาท	314	227	125	11	114	150	92	58	170	150	20	22	4	18	25	16	9	49	41	8	-	-	-	
สระบุรี	419	373	259	39	220	219	134	85	185	171	14	50	12	38	38	24	14	41	39	2	-	-	-	
รวมภาคเหนือ	5,120	6,703	6,049	1,172	4,877	2,349	1,577	772	2,016	1,685	331	545	155	390	562	361	201	146	114	32	156	56	100	
เชียงใหม่	346	436	509	148	361	144	128	16	25	23	2	64	20	44	37	26	11	2	-	2	1	1	-	
ลำพูน	217	246	214	33	181	124	91	33	97	79	18	6	1	5	22	13	9	-	-	-	-	-	-	
ลำปาง	469	654	500	52	448	254	170	84	157	140	17	54	16	38	74	40	34	47	38	9	37	13	24	
อุตรดิตถ์	332	559	415	43	372	315	172	143	97	82	15	24	10	14	13	6	7	27	19	8	-	-	-	
แพร่	304	320	290	75	215	119	82	37	170	127	43	-	-	-	45	20	25	-	-	-	-	-	-	
น่าน	254	368	348	63	285	109	75	34	84	78	6	37	10	27	30	23	7	11	5	6	3	-	3	
พะเยา	396	350	382	112	270	109	79	30	186	162	24	15	2	13	54	41	13	-	-	-	-	-	-	
เชียงราย	478	537	509	114	395	184	139	45	233	178	55	54	24	30	35	23	12	-	-	-	-	-	-	
แม่ฮ่องสอน	204	326	303	25	278	118	83	35	109	96	13	-	-	-	-	-	-	-	-	-	-	-	-	
นครสวรรค์	41	43	13	1	12	19	8	11	25	18	7	13	2	11	11	10	1	3	2	1	-	-	-	
อุทัยธานี	232	250	172	28	144	96	60	36	118	103	15	49	12	37	32	18	14	8	8	-	7	3	4	
กำแพงเพชร	77	145	120	13	107	61	39	22	20	18	2	2	-	2	2	2	-	4	4	-	13	1	12	
ตาก	-	-	-	-	-	-	-	-	-	-	-	-	-	-	-	-	-	-	-	-	-	-	-	-
สุโขทัย	649	887	666	67	599	259	159	100	354	312	42	124	30	94	70	43	27	25	22	3	38	16	22	
พิษณุโลก	833	1,291	1,407	366	1,041	337	231	106	129	103	26	83	23	60	102	75	27	19	16	3	47	19	28	
พิจิตร	1	-	-	-	-	1	1	-	-	-	-	-	-	-	-	-	-	-	-	-	-	-	-	-

ตารางที่ 8 ผู้สำเร็จการศึกษา พ.ศ. 2560 ที่สนใจฝึกอาชีพ 6 ลำดับ จำแนกตามจังหวัด และเพศ

ภาค/จังหวัด	รวม			ภาคบริการ (ธุรกิจโรงแรม พongteeya ประกอบอาหาร นวดสปาไทย/สปา ฯลฯ)			ช่างไฟฟ้า อิเล็กทรอนิกส์ และคอมพิวเตอร์			ช่างเครื่องกล (ช่างยนต์ ช่างซ่อม/ทำรถยนต์ ฯลฯ)			ช่างอุตสาหกรรมศิลป์ (หัตถศิลป์ สิ่งทอ เครื่องประดับ เครื่องเรือน เครื่องหนัง ฯลฯ)			ช่างก่อสร้าง (ช่างไม้ ช่างปูน ช่างสี เขียนแบบ ฯลฯ)			ช่างอุตสาหกรรม (ช่างเชื่อม ช่างหล่อโลหะ ฯลฯ)			งานอื่น ๆ			
	รวม	ชาย	หญิง	รวม	ชาย	หญิง	รวม	ชาย	หญิง	รวม	ชาย	หญิง	รวม	ชาย	หญิง	รวม	ชาย	หญิง	รวม	ชาย	หญิง				
	เพชรบูรณ์	578	287	291	201	32	169	100	60	40	212	166	46	20	5	15	35	21	14	-	-	-	10	3	7
รวมภาคตะวันออกเฉียงเหนือ	7,290	3,429	3,861	2,835	410	2,425	1,886	1,207	679	1,525	1,303	222	487	124	363	243	161	82	240	200	40	74	24	50	
สระแก้ว	972	455	517	427	63	364	247	170	77	219	184	35	39	10	29	6	4	2	17	17	-	17	7	10	
ตราด	54	43	11	-	-	-	26	19	7	24	23	1	3	1	2	1	-	1	-	-	-	-	-	-	-
ปราจีนบุรี	1,124	528	596	403	44	359	304	176	128	286	247	39	67	22	45	50	32	18	14	7	7	-	-	-	
ชลบุรี	2,135	1,037	1,098	892	162	730	570	393	177	342	303	39	151	34	117	62	45	17	118	100	18	-	-	-	
นครนายก	626	278	348	226	29	197	180	102	78	130	113	17	48	9	39	33	19	14	9	6	3	-	-	-	
จันทบุรี	135	42	93	68	6	62	28	21	7	18	12	6	14	-	14	5	3	2	2	-	2	2	-	-	
ฉะเชิงเทรา	832	374	458	322	30	292	236	142	94	167	142	25	49	11	38	21	17	4	37	32	5	-	-	-	
ระยอง	1,412	672	740	497	76	421	295	184	111	339	279	60	116	37	79	65	41	24	43	38	5	57	17	40	
รวมภาคตะวันตก	15,090	7,063	7,967	6,804	1,135	5,669	3,227	2,290	937	2,740	2,426	314	871	245	626	739	514	225	393	335	58	256	118	138	
ราชบุรี	3,246	1,557	1,689	1,447	229	1,218	664	488	176	572	514	58	182	45	137	193	129	64	157	140	17	31	12	19	
กาญจนบุรี	1,885	851	1,034	843	116	727	400	265	135	412	361	51	119	30	89	75	50	25	36	29	7	-	-	-	
สุพรรณบุรี	1,436	619	817	702	107	595	283	173	110	272	231	41	88	35	53	72	56	16	19	17	2	-	-	-	
นครปฐม	2,937	1,292	1,645	1,407	276	1,131	660	473	187	341	294	47	204	51	153	128	84	44	71	62	9	126	52	74	
สมุทรสาคร	1,910	968	942	788	153	635	413	310	103	393	347	46	106	27	79	75	47	28	38	31	7	97	53	44	
สมุทรสงคราม	1,265	663	602	534	92	442	299	224	75	280	255	25	60	24	36	69	49	20	21	18	3	2	1	1	
เพชรบุรี	658	343	315	272	65	207	159	116	43	133	120	13	40	10	30	38	25	13	16	7	9	-	-	-	
ประจวบคีรีขันธ์	1,693	770	923	811	97	714	349	241	108	337	304	33	72	23	49	89	74	15	35	31	4	-	-	-	
รวมภาคตะวันตกเฉียงเหนือ	41,979	19,195	22,784	18,725	2,509	16,216	8,919	6,071	2,848	9,235	7,945	1,290	2,413	703	1,710	1,510	1,116	394	951	777	174	226	74	152	
นครราชสีมา	3,036	1,434	1,602	1,334	204	1,130	617	427	190	635	567	68	230	69	161	131	100	31	89	67	22	-	-	-	
บุรีรัมย์	2,879	1,343	1,536	1,136	115	1,021	463	276	187	834	714	120	190	45	145	169	121	48	78	68	10	9	4	5	
สุรินทร์	2,389	982	1,407	1,185	95	1,090	371	242	129	597	534	63	113	27	86	90	58	32	32	26	6	1	-	1	
ศรีสะเกษ	1,089	440	649	483	55	428	257	150	107	233	176	57	59	21	38	35	24	11	22	14	8	-	-	-	
อุบลราชธานี	1,500	464	1,036	1,004	178	826	164	89	75	186	117	69	40	4	36	92	68	24	14	8	6	-	-	-	
ยโสธร	1,567	747	820	673	71	602	329	250	79	287	258	29	121	27	94	103	93	10	54	48	6	-	-	-	
ชัยภูมิ	4,208	1,932	2,276	1,793	259	1,534	869	535	334	1,076	897	179	255	72	183	124	96	28	91	73	18	-	-	-	
อำนาจเจริญ	156	84	72	52	8	44	37	26	11	67	50	17	-	-	-	-	-	-	-	-	-	-	-	-	-
บึงกาฬ	844	380	464	375	42	333	145	103	42	206	176	30	56	13	43	50	39	11	12	7	5	-	-	-	



ตารางที่ 9 ผู้สำเร็จการศึกษา พ.ศ. 2560 ที่สนใจประกอบอาชีพอิสระ 9 ลำดับ จำแนกตามจังหวัด และเพศ

ภาค/จังหวัด	รวม		ผู้ชาย		ผู้หญิง		ค้าขาย		คอมพิวเตอร์ และเทคโนโลยีที่เกี่ยวข้อง		บริการซ่อมรถยนต์ จักรยานยนต์ เครื่องใช้ไฟฟ้า และอิเล็กทรอนิกส์		งานแต่งผม/เสริมสวย		
	รวม	ชาย	หญิง	รวม	ชาย	หญิง	รวม	ชาย	หญิง	รวม	ชาย	หญิง	รวม	ชาย	หญิง
รวม	106,646	45,192	61,454	42,646	11,583	31,063	22,925	11,854	11,071	16,461	14,848	1,613	14,116	1,195	12,921
กรุงเทพมหานคร	16,600	7,122	9,478	8,752	2,776	5,976	4,125	2,614	1,511	1,286	1,159	127	1,477	122	1,355
รวมภาคกลาง	9,526	3,971	5,555	4,256	1,087	3,169	2,045	1,015	1,030	1,505	1,364	141	923	75	848
สมุทรปราการ	471	226	245	201	64	137	104	62	42	75	70	5	48	6	42
นนทบุรี	1,669	644	1,025	857	232	625	449	268	181	96	83	13	173	19	154
ปทุมธานี	672	197	475	359	60	299	106	47	59	64	55	9	62	2	60
พระนครศรีอยุธยา	2,897	1,196	1,701	1,366	333	1,033	561	280	281	507	465	42	261	12	249
อ่างทอง	696	282	414	344	88	256	100	58	42	83	80	3	71	9	62
ลพบุรี	1,609	746	863	616	178	438	337	151	186	362	328	34	161	14	147
สิงห์บุรี	337	106	231	107	14	93	123	42	81	36	26	10	40	5	35
ชัยนาท	450	239	211	150	48	102	83	35	48	115	102	13	40	2	38
สระบุรี	725	335	390	256	70	186	182	72	110	167	155	12	67	6	61
รวมภาคเหนือ	7,814	3,094	4,720	3,282	829	2,453	1,866	895	971	889	801	88	854	80	774
เชียงใหม่	819	372	447	457	148	309	185	123	62	3	2	1	50	8	42
ลำพูน	194	91	103	70	17	53	41	20	21	51	46	5	15	-	15
ลำปาง	947	344	603	365	92	273	234	93	141	110	94	16	105	7	98
อุตรดิตถ์	494	146	348	230	35	195	100	30	70	48	45	3	36	1	35
แพร่	242	117	125	82	29	53	83	47	36	30	27	3	26	2	24
น่าน	490	189	301	219	64	155	107	51	56	50	47	3	77	7	70
พะเยา	349	171	178	127	42	85	81	54	27	57	51	6	60	10	50
เชียงราย	445	198	247	190	56	134	89	59	30	54	51	3	56	2	54
แม่ฮ่องสอน	339	117	222	170	26	144	35	17	18	58	53	5	25	-	25

ตารางที่ 9 ผู้สำเร็จการศึกษา พ.ศ. 2560 ที่สนใจประกอบอาชีพอิสระ 9 ลำดับ จำแนกตามจังหวัด และเพศ

ภาค/จังหวัด	รวม			ค้าขาย			คอมพิวเตอร์ และเทคโนโลยีที่เกี่ยวข้อง			บริการซ่อมรถยนต์ จักรยานยนต์ เครื่องใช้ไฟฟ้า และอิเล็กทรอนิกส์			งานแต่งผม/เสริมสวย		
	รวม	ชาย	หญิง	รวม	ชาย	หญิง	รวม	ชาย	หญิง	รวม	ชาย	หญิง	รวม	ชาย	หญิง
นครสวรรค์	78	34	44	20	4	16	16	5	11	20	16	4	11	1	10
อุทัยธานี	376	185	191	99	26	73	104	55	49	75	65	10	45	2	43
กำแพงเพชร	217	70	147	93	18	75	41	7	34	18	16	2	16	3	13
ตาก	-	-	-	-	-	-	-	-	-	-	-	-	-	-	-
สุโขทัย	1,207	501	706	352	73	279	311	123	188	237	220	17	177	16	161
พิษณุโลก	1,256	426	830	632	155	477	364	179	185	24	22	2	121	18	103
พิจิตร	-	-	-	-	-	-	-	-	-	-	-	-	-	-	-
เพชรบูรณ์	361	133	228	176	44	132	75	32	43	54	46	8	34	3	31
<b>รวมภาคตะวันออก</b>	<b>4,576</b>	<b>1,898</b>	<b>2,678</b>	<b>1,957</b>	<b>552</b>	<b>1,405</b>	<b>998</b>	<b>459</b>	<b>539</b>	<b>690</b>	<b>614</b>	<b>76</b>	<b>472</b>	<b>35</b>	<b>437</b>
สระแก้ว	637	257	380	239	54	185	144	69	75	101	87	14	80	6	74
ตราด	20	7	13	11	3	8	1	1	-	2	2	-	3	-	3
ปราจีนบุรี	554	221	333	222	60	162	129	51	78	87	77	10	62	-	62
ชลบุรี	1,296	575	721	652	205	447	264	132	132	193	182	11	110	12	98
นครนายก	392	138	254	187	50	137	69	29	40	55	44	11	39	3	36
จันทบุรี	104	43	61	45	18	27	12	9	3	4	2	2	16	1	15
ฉะเชิงเทรา	500	169	331	230	48	182	92	27	65	67	60	7	51	2	49
ระยอง	1,073	488	585	371	114	257	287	141	146	181	160	21	111	11	100
<b>รวมภาคตะวันตก</b>	<b>13,166</b>	<b>5,996</b>	<b>7,170</b>	<b>5,136</b>	<b>1,598</b>	<b>3,538</b>	<b>3,052</b>	<b>1,666</b>	<b>1,386</b>	<b>2,076</b>	<b>1,884</b>	<b>192</b>	<b>1,539</b>	<b>133</b>	<b>1,406</b>
ราชบุรี	2,839	1,313	1,526	1,139	371	768	589	345	244	429	398	31	367	31	336
นครปฐม	2,876	1,271	1,605	1,339	449	890	687	394	293	265	239	26	253	21	232
สุพรรณบุรี	1,261	532	729	422	106	316	364	187	177	156	140	16	166	16	150
ประจวบคีรีขันธ์	1,384	626	758	438	107	331	369	176	193	289	270	19	177	23	154

ตารางที่ 9 ผู้สำเร็จการศึกษา พ.ศ. 2560 ที่สนใจประกอบอาชีพอิสระ 9 ลำดับ จำแนกตามจังหวัด และเพศ

ภาค/จังหวัด	รวม		ผู้ชาย		ผู้หญิง		คอมพิวเตอร์และเทคโนโลยีที่เกี่ยวข้อง		บริการซ่อมรถยนต์ จักรยานยนต์ เครื่องใช้ไฟฟ้า และอิเล็กทรอนิกส์		งานแต่งผม/เสริมสวย				
	รวม	ชาย	หญิง	รวม	ชาย	หญิง	รวม	ชาย	หญิง	รวม	ชาย	หญิง			
	สมุทรสงคราม	975	482	493	409	147	262	209	119	90	193	178	15	102	9
เพชรบุรี	580	293	287	227	86	141	123	74	49	104	94	10	59	3	56
สมุทรสาคร	1,630	781	849	654	211	443	346	191	155	280	254	26	145	9	136
กาญจนบุรี	1,621	698	923	508	121	387	365	180	185	360	311	49	270	21	249
<b>รวมภาคตะวันออกเฉียงเหนือ</b>	<b>36,951</b>	<b>15,859</b>	<b>21,092</b>	<b>12,360</b>	<b>3,191</b>	<b>9,169</b>	<b>7,030</b>	<b>3,296</b>	<b>3,734</b>	<b>7,127</b>	<b>6,318</b>	<b>809</b>	<b>6,141</b>	<b>585</b>	<b>5,556</b>
นครราชสีมา	2,802	1,266	1,536	1,137	360	777	627	373	254	431	385	46	367	29	338
บุรีรัมย์	2,292	1,011	1,281	651	131	520	392	164	228	573	496	77	385	34	351
สุรินทร์	1,957	751	1,206	653	131	522	314	91	223	427	375	52	327	28	299
ศรีสะเกษ	879	361	518	270	66	204	186	79	107	181	146	35	137	10	127
อุบลราชธานี	1,623	442	1,181	1,119	242	877	173	61	112	116	83	33	103	4	99
ยโสธร	1,293	593	700	400	109	291	271	152	119	228	215	13	235	19	216
ชัยภูมิ	3,584	1,614	1,970	954	253	701	694	338	356	754	639	115	684	88	596
อำนาจเจริญ	130	66	64	37	8	29	18	12	6	40	37	3	19	-	19
บึงกาฬ	720	305	415	179	51	128	163	68	95	130	122	8	161	10	151
หนองบัวลำภู	1,551	629	922	507	123	384	265	132	133	256	226	30	318	33	285
ขอนแก่น	631	299	332	194	56	138	142	65	77	127	113	14	92	12	80
อุดรธานี	3,759	1,764	1,995	1,279	369	910	668	349	319	688	644	44	577	51	526
เลย	1,366	537	829	599	148	451	246	126	120	169	159	10	178	19	159
หนองคาย	2,113	936	1,177	676	182	494	433	227	206	452	400	52	382	34	348
มหาสารคาม	3,053	1,344	1,709	954	253	701	608	256	352	669	597	72	475	39	436
ร้อยเอ็ด	2,154	888	1,266	636	169	467	516	207	309	398	358	40	413	45	368
กาฬสินธุ์	2,804	1,271	1,533	799	228	571	485	217	268	656	580	76	535	66	469

ตารางที่ 9 ผู้สำเร็จการศึกษา พ.ศ. 2560 ที่สนใจประกอบอาชีพอิสระ 9 ลำดับ จำแนกตามจังหวัด และเพศ

ภาค/จังหวัด	รวม			ค้าขาย			คอมพิวเตอร์ และเทคโนโลยี ที่เกี่ยวข้อง			บริการซ่อมรถยนต์ จักรยานยนต์ เครื่องใช้ไฟฟ้า และอิเล็กทรอนิกส์			งานแต่งผม/เสริมสวย		
	รวม	ชาย	หญิง	รวม	ชาย	หญิง	รวม	ชาย	หญิง	รวม	ชาย	หญิง	รวม	ชาย	หญิง
สกลนคร	1,945	805	1,140	553	121	432	403	174	229	391	345	46	346	30	316
นครพนม	2,207	940	1,267	733	183	550	416	200	216	419	382	37	392	34	358
มุกดาหาร	88	37	51	30	8	22	10	5	5	22	16	6	15	-	15
<b>รวมภาคใต้</b>	<b>18,013</b>	<b>7,252</b>	<b>10,761</b>	<b>6,903</b>	<b>1,550</b>	<b>5,353</b>	<b>3,809</b>	<b>1,909</b>	<b>1,900</b>	<b>2,888</b>	<b>2,708</b>	<b>180</b>	<b>2,710</b>	<b>165</b>	<b>2,545</b>
นครศรีธรรมราช	2,699	1,080	1,619	1,143	250	893	558	319	239	420	388	32	351	16	335
กระบี่	1,070	482	588	393	120	273	194	103	91	213	195	18	180	14	166
พังงา	155	53	102	70	14	56	30	17	13	15	14	1	27	1	26
ภูเก็ต	1,094	494	600	505	146	359	251	165	86	167	158	9	139	7	132
สุราษฎร์ธานี	2,446	1,044	1,402	800	146	654	640	308	332	463	445	18	319	11	308
ระนอง	738	351	387	318	105	213	137	87	50	130	113	17	85	6	79
ชุมพร	1,154	571	583	356	84	272	200	99	101	308	293	15	121	6	115
สงขลา	2,648	901	1,747	1,026	214	812	697	306	391	277	260	17	452	25	427
สตูล	844	307	537	333	65	268	155	70	85	102	95	7	135	10	125
ตรัง	1,398	593	805	398	105	293	255	125	130	250	239	11	322	19	303
พัทลุง	1,156	493	663	362	82	280	256	122	134	178	169	9	188	17	171
ปัตตานี	503	194	309	183	30	153	121	47	74	97	92	5	70	5	65
ยะลา	750	230	520	358	49	309	109	46	63	102	96	6	105	5	100
นราธิวาส	1,358	459	899	658	140	518	206	95	111	166	151	15	216	23	193

ตารางที่ 9 ผู้สำเร็จการศึกษา พ.ศ. 2560 ที่สนใจประกอบอาชีพอิสระ 10 ลำดับ จำแนกตามจังหวัด และเพศ

ภาค/จังหวัด	เกษตรกรรม			การผลิตและจำหน่ายสินค้า งานฝีมือ สิ่งประดิษฐ์			ข้าราชการ/รับจ้าง			นวดแผนไทย			บริการล้างอัดฉีดรถยนต์			การให้บริการอื่น ๆ		
	รวม	ชาย	หญิง	รวม	ชาย	หญิง	รวม	ชาย	หญิง	รวม	ชาย	หญิง	รวม	ชาย	หญิง	รวม	ชาย	หญิง
รวม	9,571	5,291	4,280	32	16	16	25	2	23	22	4	18	19	8	11	829	391	438
กรุงเทพมหานคร	924	438	486	2	2	-	5	1	4	2	-	2	-	-	-	27	10	17
รวมภาคกลาง	750	414	336	6	2	4	2	-	2	7	1	6	2	-	2	30	13	17
สมุทรปราการ	25	13	12	1	-	1	1	-	1	-	-	-	-	-	-	16	11	5
นนทบุรี	88	40	48	4	1	3	-	-	-	-	-	-	-	-	-	2	1	1
ปทุมธานี	79	33	46	-	-	-	-	-	-	-	-	-	-	-	-	2	-	2
พระนครศรีอยุธยา	198	106	92	-	-	-	1	-	1	3	-	3	-	-	-	-	-	-
อ่างทอง	96	45	51	1	1	-	-	-	-	1	1	-	-	-	-	-	-	-
ลพบุรี	122	75	47	-	-	-	-	-	-	1	-	1	1	-	1	9	-	9
สิงห์บุรี	29	19	10	-	-	-	-	-	-	2	-	2	-	-	-	-	-	-
ชัยนาท	60	51	9	-	-	-	-	-	-	-	-	-	1	-	1	1	1	-
สระบุรี	53	32	21	-	-	-	-	-	-	-	-	-	-	-	-	-	-	-
รวมภาคเหนือ	683	386	297	4	4	-	1	-	1	2	-	2	-	-	-	233	99	134
เชียงใหม่	89	66	23	3	3	-	-	-	-	-	-	-	-	-	-	32	22	10
ลำพูน	17	8	9	-	-	-	-	-	-	-	-	-	-	-	-	-	-	-
ลำปาง	64	36	28	-	-	-	-	-	-	1	-	1	-	-	-	68	22	46
อุตรดิตถ์	80	35	45	-	-	-	-	-	-	-	-	-	-	-	-	-	-	-
แพร่	21	12	9	-	-	-	-	-	-	-	-	-	-	-	-	-	-	-
น่าน	34	20	14	-	-	-	-	-	-	-	-	-	-	-	-	3	-	3
พะเยา	24	14	10	-	-	-	-	-	-	-	-	-	-	-	-	-	-	-
เชียงราย	55	30	25	-	-	-	-	-	-	-	-	-	-	-	-	1	-	1
แม่ฮ่องสอน	50	21	29	-	-	-	-	-	-	1	-	1	-	-	-	-	-	-

ตารางที่ 9 ผู้สำเร็จการศึกษา พ.ศ. 2560 ที่สนใจประกอบอาชีพอิสระ 10 ลำดับ จำแนกตามจังหวัด และเพศ

ภาค/จังหวัด	เกษตรกรรม			การผลิตและจำหน่ายสินค้า งานฝีมือ สิ่งประดิษฐ์			ผู้ประกอบการรายบุคคลรับจ้าง			ขนาดแม่เหล็ก			บริการล้างอัดฉีดรถยนต์			การให้บริการอื่น ๆ		
	รวม	ชาย	หญิง	รวม	ชาย	หญิง	รวม	ชาย	หญิง	รวม	ชาย	หญิง	รวม	ชาย	หญิง	รวม	ชาย	หญิง
นครสวรรค์	10	8	2	-	-	-	-	-	-	-	-	-	-	-	-	1	-	1
อุทัยธานี	37	29	8	1	1	-	-	-	-	-	-	-	-	-	-	15	7	8
กำแพงเพชร	42	25	17	-	-	-	-	-	-	-	-	-	-	-	-	7	1	6
ตาก	-	-	-	-	-	-	-	-	-	-	-	-	-	-	-	-	-	-
สุโขทัย	91	50	41	-	-	-	1	-	1	-	-	-	-	-	-	38	19	19
พิษณุโลก	50	25	25	-	-	-	-	-	-	-	-	-	-	-	-	65	27	38
พิจิตร	-	-	-	-	-	-	-	-	-	-	-	-	-	-	-	-	-	-
เพชรบูรณ์	19	7	12	-	-	-	-	-	-	-	-	-	-	-	-	3	1	2
<b>รวมภาคตะวันออกเฉียงเหนือ</b>	<b>396</b>	<b>210</b>	<b>186</b>	<b>-</b>	<b>-</b>	<b>-</b>	<b>-</b>	<b>-</b>	<b>-</b>	<b>-</b>	<b>-</b>	<b>-</b>	<b>-</b>	<b>-</b>	<b>-</b>	<b>63</b>	<b>28</b>	<b>35</b>
สระแก้ว	64	38	26	-	-	-	-	-	-	-	-	-	-	-	-	9	3	6
ตราด	2	1	1	-	-	-	-	-	-	-	-	-	-	-	-	1	-	1
ปราจีนบุรี	54	33	21	-	-	-	-	-	-	-	-	-	-	-	-	-	-	-
ชลบุรี	75	42	33	-	-	-	-	-	-	-	-	-	-	-	-	2	2	-
นครนายก	42	12	30	-	-	-	-	-	-	-	-	-	-	-	-	-	-	-
จันทบุรี	27	13	14	-	-	-	-	-	-	-	-	-	-	-	-	-	-	-
ฉะเชิงเทรา	59	31	28	-	-	-	-	-	-	-	-	-	-	-	-	1	1	-
ระยอง	73	40	33	-	-	-	-	-	-	-	-	-	-	-	-	50	22	28
<b>รวมภาคตะวันตก</b>	<b>1,069</b>	<b>587</b>	<b>482</b>	<b>3</b>	<b>1</b>	<b>2</b>	<b>7</b>	<b>-</b>	<b>7</b>	<b>-</b>	<b>3</b>	<b>8</b>	<b>-</b>	<b>-</b>	<b>-</b>	<b>273</b>	<b>127</b>	<b>146</b>
ราชบุรี	268	156	112	-	-	-	1	-	1	-	1	-	-	-	-	2	43	31
นครปฐม	189	100	89	-	-	-	5	-	5	-	-	-	-	-	-	-	68	70
สุพรรณบุรี	149	83	66	-	-	-	-	-	-	-	-	-	-	-	-	4	-	-
ประจวบคีรีขันธ์	109	50	59	1	-	1	-	-	-	-	-	-	-	-	-	1	-	-

ตารางที่ 9 ผู้สำเร็จการศึกษา พ.ศ. 2560 ที่สนใจประกอบอาชีพอิสระ 10 ลำดับ จำแนกตามจังหวัด และเพศ

ภาค/จังหวัด	เกษตรกรรม			การผลิตและจำหน่ายสินค้า งานฝีมือ สิ่งประดิษฐ์			ผู้ประกอบการ/ รถจักรยานยนต์รับจ้าง			นวดแผนไทย			บริการล้าง อัดฉีด รถยนต์			การให้บริการอื่น ๆ		
	รวม	ชาย	หญิง	รวม	ชาย	หญิง	รวม	ชาย	หญิง	รวม	ชาย	หญิง	รวม	ชาย	หญิง	รวม	ชาย	หญิง
สมุทรสงคราม	55	29	26	1	-	1	-	-	-	-	-	-	-	-	-	6	-	6
เพชรบุรี	62	34	28	-	-	-	-	-	-	2	2	1	1	2	2	2	2	-
สมุทรสาคร	119	70	49	1	1	-	1	-	1	-	-	-	-	-	84	45	39	
กาญจนบุรี	118	65	53	-	-	-	-	-	-	-	-	-	-	-	-	-	-	-
<b>รวมภาคตะวันออกเฉียงเหนือ</b>	<b>4,135</b>	<b>2,380</b>	<b>1,755</b>	<b>3</b>	<b>2</b>	<b>1</b>	<b>5</b>	<b>1</b>	<b>4</b>	<b>6</b>	<b>2</b>	<b>4</b>	<b>4</b>	<b>3</b>	<b>1</b>	<b>140</b>	<b>81</b>	<b>59</b>
นครราชสีมา	239	119	120	-	-	-	1	-	1	-	-	-	-	-	-	-	-	-
บุรีรัมย์	276	177	99	-	-	-	-	-	-	1	-	1	1	1	-	13	8	5
สุรินทร์	235	126	109	-	-	-	-	-	-	-	-	-	-	-	-	1	-	1
ศรีสะเกษ	99	56	43	-	-	-	-	-	-	-	-	-	-	-	-	6	4	2
อุบลราชธานี	106	49	57	-	-	-	-	-	-	3	1	2	1	-	1	2	2	-
ยโสธร	159	98	61	-	-	-	-	-	-	-	-	-	-	-	-	-	-	-
ชัยภูมิ	496	296	200	-	-	-	1	-	1	-	-	-	-	-	-	1	-	1
อำนาจเจริญ	16	9	7	-	-	-	-	-	-	-	-	-	-	-	-	-	-	-
บึงกาฬ	86	54	32	1	-	1	-	-	-	-	-	-	-	-	-	-	-	-
หนองบัวลำภู	205	115	90	-	-	-	-	-	-	-	-	-	-	-	-	-	-	-
ขอนแก่น	73	50	23	-	-	-	-	-	-	-	-	-	-	-	-	3	3	-
อุดรธานี	473	309	164	-	-	-	-	-	-	1	-	1	-	-	-	73	42	31
เลย	167	82	85	-	-	-	1	-	1	1	1	-	-	-	-	5	2	3
หนองคาย	169	92	77	-	-	-	-	-	-	-	-	-	-	1	-	-	-	-
มหาสารคาม	340	197	143	-	-	-	-	-	-	-	-	-	-	-	-	7	2	5
ร้อยเอ็ด	190	108	82	-	-	-	-	-	-	-	-	-	-	1	-	-	-	-
กาฬสินธุ์	328	179	149	-	-	-	1	-	-	-	-	-	-	-	-	-	-	-

ตารางที่ 9 ผู้สำเร็จการศึกษา พ.ศ. 2560 ที่สนใจประกอบอาชีพอิสระ 10 ลำดับ จำแนกตามจังหวัด และเพศ

ภาค/จังหวัด	เกษตรกรรม			การผลิตและจำหน่ายสินค้า งานฝีมือ สิ่งประดิษฐ์			ผู้ประกอบการ/ รถจักรยานยนต์รับจ้าง			ขนาดแผนไทย			บริการล้าง อัดฉีด รถยนต์			การใช้บริการอื่น ๆ		
	รวม	ชาย	หญิง	รวม	ชาย	หญิง	รวม	ชาย	หญิง	รวม	ชาย	หญิง	รวม	ชาย	หญิง	รวม	ชาย	หญิง
สกลนคร	223	117	106	2	2	-	-	-	-	-	-	-	-	-	-	27	16	11
นครพนม	247	141	106	-	-	-	-	-	-	-	-	-	-	-	-	-	-	-
มุกดาหาร	8	6	2	-	-	-	1	-	1	-	-	-	-	-	-	2	2	-
<b>รวมภาคใต้</b>	<b>1,614</b>	<b>876</b>	<b>738</b>	<b>14</b>	<b>5</b>	<b>9</b>	<b>5</b>	<b>-</b>	<b>5</b>	<b>1</b>	<b>1</b>	<b>2</b>	<b>1</b>	<b>5</b>	<b>5</b>	<b>63</b>	<b>33</b>	<b>30</b>
นครศรีธรรมราช	220	103	117	-	-	-	3	-	3	1	1	1	-	-	-	3	3	-
กระบี่	87	48	39	-	-	-	-	-	-	1	1	1	2	2	-	-	-	-
พังงา	13	7	6	-	-	-	-	-	-	-	-	-	-	-	-	-	-	-
ภูเก็ต	31	17	14	-	-	-	-	-	-	-	-	-	-	1	1	-	-	-
สุราษฎร์ธานี	188	114	74	1	-	1	-	-	-	-	-	-	-	-	-	35	20	15
ระนอง	64	37	27	-	-	-	1	-	1	-	-	-	2	2	-	1	1	-
ชุมพร	169	89	80	-	-	-	-	-	-	-	-	-	-	-	-	-	-	-
สงขลา	189	95	94	1	-	1	1	-	1	-	-	-	-	-	-	5	1	4
สตูล	98	58	40	11	5	6	-	-	-	-	-	-	-	-	-	10	4	6
ตรัง	172	104	68	-	-	-	-	-	-	-	-	-	-	-	-	1	1	-
พัทลุง	172	103	69	-	-	-	-	-	-	-	-	-	-	-	-	-	-	-
ปัตตานี	24	18	6	1	-	1	-	-	-	-	-	-	-	-	-	7	2	5
ยะลา	75	33	42	-	-	-	-	-	-	-	-	-	-	-	-	1	1	-
นราธิวาส	112	50	62	-	-	-	-	-	-	-	-	-	-	-	-	-	-	-

ที่มา : กองบริหารข้อมูลตลาดแรงงาน กรมการจัดหางาน



ตารางที่ 10 ผู้สำเร็จการศึกษา พ.ศ. 2560 ที่สนใจจะรับงานไปทำที่บ้าน 7 ลำดับ จำแนกตามจังหวัด และเพศ

จังหวัด	รวม		คอมพิวเตอร์ และเทคโนโลยีที่เกี่ยวข้อง		งานผลิตอาหาร และเครื่องใช้ต่างๆ รวมถึงการแปรรูปสมุนไพร เป็นอาหาร		งานประดิษฐ์ของชำร่วย ของชำร่วย ของที่ระลึก ในงานพิธีต่าง ๆ		ออกแบบเสื้อผ้า กระเป๋า รองเท้า เครื่องประดับ ฯลฯ		งานฝีมือ เช่น ปักผ้า เครื่องปั้น งานปั้น ทำไม้แกะสลักหิน/ไม้ เจียรระโน้ทลอย		งานเย็บ ปัก ถัก ทอ ทำลวดลายบนผืนผ้า และเย็บจักรอุตสาหกรรม		งานเกษตรกรรม		งานอื่น ๆ		
	รวม	ชาย	รวม	ชาย	รวม	ชาย	รวม	ชาย	รวม	ชาย	รวม	ชาย	รวม	ชาย	รวม	ชาย	รวม	ชาย	
ตราด	-	-	-	-	-	-	-	-	-	-	-	-	-	-	-	-	-	-	-
ปราจีนบุรี	48	18	30	12	7	9	11	2	9	11	2	9	7	2	5	-	-	-	-
ชลบุรี	170	57	113	74	42	32	53	9	44	1	1	32	5	-	5	-	-	-	-
นครนายก	58	19	39	29	16	13	11	2	9	-	-	11	6	-	6	-	-	-	-
จันทบุรี	66	19	47	25	16	9	14	2	12	10	1	9	3	3	1	-	-	-	-
ฉะเชิงเทรา	31	11	20	12	6	6	11	4	7	-	-	6	-	-	6	-	-	-	-
ระยอง	648	256	392	273	142	131	136	35	101	95	32	63	76	15	61	13	4	9	17
รวมภาคตะวันออก	7,570	2,960	4,610	3,229	1,875	1,354	1,871	481	1,390	1,242	246	996	754	143	611	214	110	104	167
ราชบุรี	1,612	649	963	642	395	247	458	122	336	246	63	183	165	21	144	46	26	20	35
นครปฐม	1,777	662	1,115	767	418	349	392	96	296	295	53	242	214	51	163	28	12	16	43
สุพรรณบุรี	860	323	537	390	208	182	225	53	172	130	30	100	68	12	56	24	15	9	21
ประจวบคีรีขันธ์	806	298	508	386	220	166	210	42	168	124	16	108	47	7	40	20	8	12	19
สมุทรสงคราม	423	152	271	179	99	80	112	26	86	75	7	68	26	4	22	17	8	9	7
เพชรบุรี	402	181	221	167	113	54	94	33	61	60	13	47	53	12	41	20	7	13	8
สมุทรสาคร	879	404	475	355	242	113	176	56	120	192	45	147	80	13	67	32	23	9	18
กาญจนบุรี	811	291	520	343	180	163	204	53	151	120	19	101	101	23	78	27	11	16	16
รวมภาคตะวันออกเฉียงเหนือ	24,702	9,203	15,499	9,086	5,290	3,796	5,894	1,551	4,343	5,191	1,052	4,139	2,751	534	2,217	844	467	377	792
นครราชสีมา	1,815	730	1,085	742	459	283	458	122	336	307	65	242	201	42	159	53	26	27	54
บุรีรัมย์	1,466	547	919	541	317	224	345	85	260	289	65	224	175	26	149	59	41	18	53
สุรินทร์	1,294	414	880	399	190	209	400	77	323	227	58	169	174	39	135	52	38	14	42
ศรีสะเกษ	447	158	289	198	101	97	114	28	86	81	16	65	43	8	35	3	2	1	8
อุบลราชธานี	493	134	359	210	89	121	119	22	97	91	9	82	45	6	39	16	7	9	12
ยโสธร	901	320	581	329	200	129	214	43	171	215	49	166	86	12	74	24	11	13	33
ชัยภูมิ	2,602	971	1,631	953	551	402	605	150	455	544	126	418	301	66	235	94	48	46	105
อำนาจเจริญ	56	20	36	20	13	7	11	4	7	17	2	15	3	1	2	-	-	-	5
บึงกาฬ	489	175	314	177	95	82	133	40	93	89	18	71	60	7	53	19	12	7	11
หนองบัวลำภู	1,085	378	707	371	208	163	268	74	194	232	44	188	119	24	95	42	19	23	53
ขอนแก่น	360	145	215	167	97	70	84	24	60	73	18	55	18	1	17	9	4	5	9
อุดรธานี	2,473	1,067	1,406	921	611	310	624	186	438	480	86	394	224	51	173	64	42	22	58
เลย	909	313	596	314	167	147	259	76	183	209	41	168	84	16	68	21	5	16	21
หนองคาย	1,554	596	958	611	383	228	365	98	267	317	54	263	183	28	155	35	24	11	42
มหาสารคาม	2,082	801	1,281	784	454	330	436	138	298	536	105	431	184	42	142	78	47	31	58

ตารางที่ 10 ผู้สำเร็จการศึกษา พ.ศ. 2560 ที่สนใจจะรับงานไปทำที่บ้าน 7 ลำดับ จำแนกตามจังหวัด และเพศ

จังหวัด	รวม		คอมพิวเตอร์และเทคโนโลยีที่เกี่ยวข้อง		งานผลิตอาหารและเครื่องดื่มต่างๆ รวมถึงการแปรรูปสมุนไพรเป็นอาหาร		งานประดิษฐ์ของชำร่วยของชำร่วย ของที่ระลึกในงานพิธีต่าง ๆ		ออกแบบเสื้อผ้า กระเป๋า รองเท้า เครื่องประดับ ฯลฯ		งานฝีมือ เช่น ปักผ้า เครื่องปั้น งานปั้น ทำไม้ แกะสลักหิน/ไม้ เจียรในพลอย		งานเย็บปัก ถัก ทอ ทำควดลายบนผืนผ้า และเย็บจักรอุตสาหกรรม		งานเกษตรกรรม		งานอื่น ๆ									
	ชาย	หญิง	รวม	ชาย	หญิง	รวม	ชาย	หญิง	รวม	ชาย	หญิง	รวม	ชาย	หญิง	รวม	ชาย	หญิง	รวม	ชาย	หญิง						
ร้อยเอ็ด	567	1,069	639	319	320	346	88	258	314	74	240	60	38	22	54	11	43	-	-	-						
กาฬสินธุ์	754	1,215	660	400	260	448	137	311	83	353	94	41	53	80	35	45	-	-	-	-						
สกลนคร	531	913	499	297	202	283	64	219	69	281	59	31	28	55	17	38	-	-	-	6						
นครพนม	568	1,010	531	330	201	371	94	277	69	304	57	28	29	39	6	33	-	-	-	-						
มุกดาหาร	14	35	20	9	11	11	1	10	1	10	5	3	2	-	-	-	-	-	-	-						
<b>รวมภาคใต้</b>	<b>3,487</b>	<b>7,180</b>	<b>3,867</b>	<b>2,140</b>	<b>1,727</b>	<b>3,660</b>	<b>718</b>	<b>2,942</b>	<b>2,17</b>	<b>1,207</b>	<b>1,088</b>	<b>161</b>	<b>927</b>	<b>315</b>	<b>162</b>	<b>153</b>	<b>252</b>	<b>2</b>	<b>-</b>	<b>2</b>	<b>59</b>	<b>50</b>	<b>4</b>	<b>4</b>		
นครศรีธรรมราช	616	1,265	638	396	242	737	131	606	214	31	183	215	28	187	52	30	21	4	17	-	-	-	-	-		
กระบี่	120	193	93	53	40	131	42	89	44	15	29	32	5	27	6	2	4	7	3	4	-	-	-	-		
พังงา	23	49	28	15	13	31	5	26	7	3	4	6	-	6	-	-	-	-	-	-	-	-	-	-		
ภูเก็ต	354	526	320	224	96	315	90	225	108	13	95	101	13	88	15	10	15	7	4	7	-	-	-	-		
สุราษฎร์ธานี	527	990	703	361	342	436	78	358	212	27	185	69	9	60	54	23	31	10	1	9	-	-	-	33	28	
ระนอง	80	148	95	52	43	61	15	46	33	7	26	32	4	28	3	2	1	4	-	4	-	-	-	-	-	
ชุมพร	150	221	155	95	60	112	29	83	52	7	45	36	6	30	10	9	1	5	4	1	1	-	-	-	-	
สงขลา	577	1,441	775	363	412	673	101	572	264	32	232	185	32	153	76	34	42	34	6	28	-	-	-	-	11	9
สตูล	160	376	168	91	77	182	31	151	73	15	58	77	10	67	23	13	10	12	-	12	1	-	-	-	-	
ตรัง	318	636	291	160	131	387	87	300	133	20	113	96	23	73	33	26	7	14	2	12	-	-	-	-	-	
พัทลุง	193	399	207	117	90	201	44	157	90	16	74	81	10	71	7	5	2	6	1	5	-	-	-	-	-	
ปัตตานี	128	275	117	72	45	110	19	91	67	11	56	43	6	37	6	3	3	49	8	41	-	-	-	11	9	
ยะลา	158	449	192	95	97	192	31	161	69	9	60	59	5	54	20	13	7	75	5	70	-	-	-	-	-	
นราธิวาส	83	212	85	46	39	92	15	77	58	11	47	56	10	46	-	-	4	1	3	-	-	-	-	-	-	

ที่มา : กองบริหารข้อมูลตลาดแรงงาน กรมการจัดหางาน

ตารางที่ 11 ผู้สำเร็จการศึกษา พ.ศ. 2560 ที่สนใจจะเดินทางไปทำงานต่างประเทศ 10 ลำดับ จำแนกตามจังหวัด

หน่วย : คน

ภาค/จังหวัด	รวม	สิงคโปร์	ญี่ปุ่น	เกาหลีใต้	ประเทศ ในกลุ่ม ตะวันออกกลาง	สหรัฐอเมริกา	ไต้หวัน	อิสราเอล	อังกฤษ	ฝรั่งเศส	ฮ่องกง	ประเทศอื่น ๆ
รวม	85,892	26,107	24,363	17,573	3,373	3,192	2,884	1,870	1,503	843	727	3,457
กรุงเทพมหานคร	15,522	4,223	5,320	2,148	805	999	521	273	360	154	51	668
รวมภาคกลาง	7,727	2,516	1,883	1,370	373	384	221	164	164	82	239	331
สมุทรปราการ	538	167	126	58	20	37	10	9	13	2	4	92
นนทบุรี	1,785	342	641	300	80	141	64	41	55	35	1	85
ปทุมธานี	456	155	126	91	30	20	9	4	3	4	1	13
พระนครศรีอยุธยา	2,133	872	392	365	102	71	54	53	33	12	118	61
อ่างทอง	506	129	180	87	17	38	7	4	16	7	3	18
ลพบุรี	1,286	526	67	297	71	51	47	37	34	14	102	40
สิงห์บุรี	316	86	78	61	17	13	17	6	8	5	9	16
ชัยนาท	231	93	79	46	6	-	2	2	-	1	-	2
สระบุรี	476	146	194	65	30	13	11	8	2	2	1	4
รวมภาคเหนือ	5,619	1,771	1,757	1,201	128	187	199	65	64	36	39	172
เชียงใหม่	559	182	276	38	13	18	3	3	2	-	5	19
ลำพูน	121	60	34	24	-	-	3	-	-	-	-	-
ลำปาง	788	248	203	148	20	39	52	9	15	7	-	47
อุตรดิตถ์	269	101	75	82	-	1	6	2	-	-	-	2
แพร่	158	54	54	46	-	-	4	-	-	-	-	-
น่าน	422	139	118	98	8	14	9	12	2	6	-	16
พะเยา	246	75	96	66	-	-	9	-	-	-	-	-
เชียงราย	283	103	107	59	-	-	14	-	-	-	-	-
แม่ฮ่องสอน	148	73	8	33	-	-	4	-	-	-	30	-
นครสวรรค์	68	18	21	19	1	-	5	2	-	1	-	1
อุทัยธานี	289	59	88	68	16	14	9	4	12	6	-	13
กำแพงเพชร	95	33	24	30	2	-	2	1	1	-	-	2

ตารางที่ 11 ผู้สำเร็จการศึกษา พ.ศ. 2560 ที่สนใจจะเดินทางไปทำงานต่างประเทศ 10 ลำดับ จำแนกตามจังหวัด

ภาค/จังหวัด	รวม	สิงคโปร์	ญี่ปุ่น	เกาหลีใต้	ประเทศ ในกลุ่ม ตะวันออกกลาง	สหรัฐอเมริกา	ไต้หวัน	อิสราเอล	อังกฤษ	ฝรั่งเศส	ฮ่องกง	ประเทศอื่น ๆ
ตาก	-	-	-	-	-	-	-	-	-	-	-	-
สุโขทัย	886	203	245	286	23	25	41	21	11	8	1	22
พิษณุโลก	1,095	358	349	161	42	75	28	9	18	8	1	46
พิจิตร	-	-	-	-	-	-	-	-	-	-	-	-
เพชรบูรณ์	192	65	59	43	3	1	10	2	3	-	2	4
<b>รวมภาคตะวันออก</b>	<b>2,128</b>	<b>686</b>	<b>748</b>	<b>355</b>	<b>117</b>	<b>50</b>	<b>23</b>	<b>12</b>	<b>51</b>	<b>4</b>	<b>10</b>	<b>72</b>
สระแก้ว	261	96	64	61	10	4	5	1	6	-	5	9
ตราด	1	-	-	-	-	-	-	-	-	-	-	1
ปราจีนบุรี	175	62	61	40	8	-	-	-	2	-	-	2
ชลบุรี	495	158	218	61	36	-	-	-	16	-	3	3
นครนายก	167	47	71	39	8	-	-	-	2	-	-	-
จันทบุรี	85	22	14	19	5	6	3	-	4	1	1	10
ฉะเชิงเทรา	152	56	64	24	8	-	-	-	-	-	-	-
ระยอง	792	245	256	111	42	40	15	11	21	3	1	47
<b>รวมภาคตะวันตก</b>	<b>10,027</b>	<b>2,812</b>	<b>3,236</b>	<b>1,563</b>	<b>394</b>	<b>569</b>	<b>180</b>	<b>165</b>	<b>222</b>	<b>180</b>	<b>23</b>	<b>683</b>
ราชบุรี	2,290	648	748	389	69	115	41	32	45	47	1	155
นครปฐม	2,781	726	852	324	132	227	53	23	126	41	17	260
สุพรรณบุรี	967	273	308	200	39	41	16	17	1	20	-	52
ประจวบคีรีขันธ์	864	278	245	154	34	40	23	36	-	19	1	34
สมุทรสงคราม	574	182	197	97	22	26	5	12	9	6	1	17
เพชรบุรี	507	144	174	56	23	26	13	11	17	13	1	29
สมุทรสาคร	1,073	332	371	142	36	45	20	12	20	7	-	88
กาญจนบุรี	971	229	341	201	39	49	9	22	4	27	2	48
<b>รวมภาคตะวันออกเฉียงเหนือ</b>	<b>30,853</b>	<b>8,227</b>	<b>7,968</b>	<b>8,110</b>	<b>1,107</b>	<b>876</b>	<b>1,404</b>	<b>978</b>	<b>515</b>	<b>333</b>	<b>226</b>	<b>1,109</b>
นครราชสีมา	2,437	626	702	489	123	177	81	35	66	33	4	101

ตารางที่ 11 ผู้สำเร็จการศึกษา พ.ศ. 2560 ที่สนใจจะเดินทางไปทำงานต่างประเทศ 10 ลำดับ จำแนกตามจังหวัด

ภาค/จังหวัด	รวม	สิงคโปร์	ญี่ปุ่น	เกาหลีใต้	ประเทศ ในกลุ่ม ตะวันออกกลาง	สหรัฐอเมริกา	ไต้หวัน	อิสราเอล	อังกฤษ	ฝรั่งเศส	ฮ่องกง	ประเทศอื่น ๆ
บุรีรัมย์	1,675	439	449	463	70	18	115	68	24	8	-	21
สุรินทร์	1,731	468	480	394	42	70	70	34	48	26	-	99
ศรีสะเกษ	493	196	137	107	1	-	30	14	-	-	6	2
อุบลราชธานี	974	336	215	303	19	12	18	10	4	21	19	17
ยโสธร	1,122	318	316	241	34	39	47	16	29	28	-	54
ชัยภูมิ	2,921	790	558	826	97	78	169	143	56	49	43	112
อำนาจเจริญ	66	27	5	16	-	-	4	1	-	-	13	-
บึงกาฬ	587	128	162	189	7	9	37	24	6	7	-	18
หนองบัวลำภู	1,431	324	266	449	52	59	85	59	21	22	14	80
ขอนแก่น	408	111	175	85	1	7	11	6	-	1	1	10
อุดรธานี	3,418	703	1,176	883	101	60	142	146	27	22	3	155
เลย	1,210	310	316	292	48	63	47	19	35	11	-	69
หนองคาย	1,979	372	305	695	79	63	99	110	41	26	81	108
มหาสารคาม	2,511	784	697	613	98	39	100	77	27	15	25	36
ร้อยเอ็ด	1,966	514	593	444	92	61	53	38	42	28	12	89
กาฬสินธุ์	2,356	774	618	573	128	53	90	37	34	10	3	36
สกลนคร	1,643	453	405	424	67	37	78	42	39	16	2	80
นครพนม	1,873	540	371	611	48	31	126	98	16	10	-	22
มุกดาหาร	52	14	22	13	-	-	2	1	-	-	-	-
<b>รวมภาคใต้</b>	<b>14,016</b>	<b>5,872</b>	<b>3,451</b>	<b>2,826</b>	<b>449</b>	<b>127</b>	<b>336</b>	<b>213</b>	<b>127</b>	<b>54</b>	<b>139</b>	<b>422</b>
นครศรีธรรมราช	2,283	1,287	241	422	122	5	67	37	14	-	69	19
กระบี่	878	316	202	299	23	-	27	7	1	-	1	2
พังงา	120	50	43	18	1	-	3	-	4	-	-	1
ภูเก็ต	1,076	395	361	148	44	30	16	9	18	13	-	42
สุราษฎร์ธานี	1,696	753	507	221	51	13	30	33	18	2	-	68

ตารางที่ 11 ผู้สำเร็จการศึกษา พ.ศ. 2560 ที่สนใจจะเดินทางไปทำงานต่างประเทศ 10 ลำดับ จำแนกตามจังหวัด

ภาค/จังหวัด	รวม	ลิงคโบริ	ญี่ปุ่น	เกาหลีใต้	ประเทศ ในกลุ่ม ตะวันออกกลาง	สหรัฐอเมริกา	ไต้หวัน	อิสราเอล	อังกฤษ	ฝรั่งเศส	ฮ่องกง	ประเทศอื่น ๆ
ระนอง	480	216	60	131	11	-	13	3	8	-	34	4
ชุมพร	798	249	284	213	21	1	19	6	-	-	-	5
สงขลา	2,097	934	488	331	67	35	46	44	30	15	-	107
สตูล	830	259	170	141	31	35	22	10	17	16	13	116
ตรัง	1,053	444	333	174	35	2	22	29	-	-	-	14
พัทลุง	836	293	324	149	8	4	27	15	10	5	-	1
ปัตตานี	350	146	33	85	7	1	9	1	5	1	21	41
ยะลา	478	183	160	102	-	1	17	8	2	2	1	2
นราธิวาส	1,041	347	245	392	28	-	18	11	-	-	-	-

ที่มา : กองบริหารข้อมูลตลาดแรงงาน กรมการจัดหางาน

# คณะผู้จัดทำ

## ที่ปรึกษา

นายวรานนท์	ปิติวรรณ	อธิบดีกรมการจัดหางาน
นายวิวัฒน์	จิระพันธุ์วานิช	รองอธิบดีกรมการจัดหางาน
นายสมบัติ	นิเวศรัตน์	รองอธิบดีกรมการจัดหางาน
นายสุชาติ	พรชัยวิเศษกุล	รองอธิบดีกรมการจัดหางาน

## หัวหน้าคณะผู้จัดทำ

นายสุวรรณ์ ดวงตา ผู้อำนวยการกองบริหารข้อมูลตลาดแรงงาน  
หัวหน้ากลุ่มงานบริหารและพัฒนาข้อมูล  
หัวหน้าศูนย์บริหารข้อมูลตลาดแรงงานทุกภาค

## ผู้จัดทำ

นางวาสนา	ก้านบัวแก้ว
นางสาวดนิตา	หมื่นตุ้ม
นายเกียรติภูมิ	หงษ์หิรัญเรือง
นางสาวศุภาพิชญ์	ศรีสา
นายสาโรจน์	พิ่งเนตร์
นางสาวเทวิกา	การลักษณ์
นางสาวฉัตรภรณ์	อึ้งรังโชติ
นางสาวเครือวัลย์	เพิ่มสมบัติ
นางสาววิภาดา	เรืองวิริยะนันต์

## หน่วยงานผู้จัดทำ

กลุ่มงานบริหารและพัฒนาข้อมูล กองบริหารข้อมูลตลาดแรงงาน กรมการจัดหางาน  
ถนนมิตรโมตรี ดินแดง กรุงเทพฯ 10400  
โทรศัพท์/โทรสาร 0 2245 0960



**กรมการเลือกตั้ง กระทรวงแรงงาน**  
ถนนมิตรไมตรี ดินแดง กรุงเทพมหานคร 10400  
สายด่วน กรมการเลือกตั้ง 1694