

ตารางที่ 1 ประชากรอายุ 15 ปีขึ้นไป จำแนกตามสถานภาพแรงงานรายจังหวัด ไตรมาสที่ 3 (กรกฎาคม - กันยายน) 2560

จังหวัด	ประชากร อายุ 15 ปี ขึ้นไป	กำลังแรงงานรวม				ผู้ไม่อยู่ในกำลังแรงงาน			
		รวม	ผู้มีงานทำ	ผู้ว่างงาน	ผู้ที่รอฤดูกาล	รวม	ทำงานบ้าน	เรียนหนังสือ	อื่น ๆ
<b>รวม</b>	<b>56,003,156</b>	<b>38,167,888</b>	<b>37,646,884</b>	<b>452,590</b>	<b>68,414</b>	<b>17,835,268</b>	<b>5,285,905</b>	<b>4,349,582</b>	<b>8,199,780</b>
1. กรุงเทพมหานคร	7,570,762	5,294,498	5,218,970	72,620	2,908	2,276,264	682,841	580,980	1,012,443
2. สมุทรปราการ	1,837,649	1,332,183	1,319,817	11,480	886	505,466	214,311	113,553	177,603
3. นนทบุรี	1,371,448	909,575	897,610	11,671	295	461,873	156,897	92,401	212,576
4. ปทุมธานี	1,314,414	912,531	896,784	15,747	-	401,883	144,382	95,626	161,875
5. พระนครศรีอยุธยา	739,562	478,439	470,410	7,562	467	261,123	105,090	54,699	101,335
6. อ่างทอง	215,866	143,977	142,140	1,764	74	71,889	19,582	14,689	37,618
7. ลพบุรี	645,709	425,554	419,128	4,097	2,329	220,155	49,663	51,283	119,210
8. สิงห์บุรี	173,624	111,133	109,604	1,529	-	62,491	20,248	10,838	31,405
9. ชัยนาท	262,845	177,015	174,385	2,506	123	85,831	24,757	13,938	47,136
10. สระบุรี	595,192	389,749	381,025	8,164	561	205,443	64,515	40,643	100,285
11. ชลบุรี	1,463,205	1,029,568	1,019,822	9,746	-	433,637	144,987	95,722	192,928
12. ระยอง	740,316	549,850	540,442	7,585	1,823	190,466	76,146	42,168	72,152
13. จันทบุรี	448,149	332,154	329,963	2,192	-	115,995	29,494	30,593	55,908
14. ตราด	229,794	169,283	168,745	471	68	60,511	21,966	11,881	26,665
15. ฉะเชิงเทรา	657,524	426,351	423,256	3,095	-	231,173	92,461	42,097	96,615
16. ปราจีนบุรี	504,160	357,356	355,839	1,517	-	146,804	48,662	28,929	69,214
17. นครนายก	230,904	146,709	146,521	35	153	84,195	24,530	18,469	41,196
18. สระแก้ว	479,766	304,779	295,844	8,048	887	174,987	62,113	26,267	86,606

□

จังหวัด	ประชากร อายุ 15 ปี ขึ้นไป	กำลังแรงงานรวม				ผู้ไม่อยู่ในกำลังแรงงาน			
		รวม	ผู้มีงานทำ	ผู้ว่างงาน	ผู้ที่รอฤดูกาล	รวม	ทำงานบ้าน	เรียนหนังสือ	อื่น ๆ
19. ราชบุรี	664,579	469,301	460,538	5,437	3,327	195,278	51,640	43,364	100,274
20. กาญจนบุรี	645,608	463,747	459,147	2,463	2,137	181,861	52,945	39,570	89,345
21. สุพรรณบุรี	714,556	479,210	476,000	2,147	1,063	235,346	63,082	44,087	128,177
22. นครปฐม	917,399	651,971	647,261	4,169	541	265,428	73,152	66,395	125,881
23. สมุทรสาคร	868,445	687,670	681,548	6,122	-	180,775	53,010	48,047	79,718
24. สมุทรสงคราม	161,512	112,063	111,656	407	-	49,449	19,957	8,888	20,604
25. เพชรบุรี	399,302	277,169	274,643	2,422	104	122,133	28,893	32,657	60,584
26. ประจวบคีรีขันธ์	375,563	269,127	268,233	894	-	106,436	40,765	22,637	43,034
27. เชียงใหม่	1,461,141	1,001,443	982,142	18,792	508	459,698	115,115	135,916	208,667
28. ลำพูน	356,286	264,084	260,773	3,311	-	92,202	23,508	22,033	46,661
29. ลำปาง	633,026	415,722	411,490	3,415	817	217,304	48,904	53,641	114,759
30. อุตรดิตถ์	362,065	219,172	216,030	3,142	-	142,893	51,104	30,181	61,608
31. แพร่	362,227	242,650	238,050	2,358	2,241	119,577	32,615	26,291	60,671
32. น่าน	362,332	247,597	245,041	1,391	1,165	114,735	37,239	28,684	48,813
33. พะเยา	347,920	237,145	233,228	2,204	1,713	110,775	29,493	26,616	54,666
34. เชียงราย	955,892	639,850	637,221	2,194	435	316,042	91,437	71,783	152,823
35. แม่ฮ่องสอน	152,774	115,071	114,482	513	77	37,703	9,625	8,818	19,259
36. นครสวรรค์	813,497	519,390	512,365	5,145	1,880	294,107	84,196	65,827	144,083
37. อุทัยธานี	236,849	163,368	162,151	1,216	-	73,481	23,276	12,882	37,324
38. กำแพงเพชร	626,418	423,351	413,539	3,202	6,610	203,067	80,864	41,769	80,434
39. ตาก	389,617	253,730	252,877	853	-	135,887	47,416	34,362	54,108

จังหวัด	ประชากร อายุ 15 ปี ขึ้นไป	กำลังแรงงานรวม				ผู้ไม่อยู่ในกำลังแรงงาน			
		รวม	ผู้มีงานทำ	ผู้ว่างงาน	ผู้ที่รอฤดูกาล	รวม	ทำงานบ้าน	เรียนหนังสือ	อื่น ๆ
40. สุโขทัย	511,116	342,518	336,315	6,204	-	168,598	36,267	32,218	100,112
41. พิษณุโลก	740,806	475,726	472,988	2,130	608	265,080	75,827	81,194	108,059
42. พิจิตร	442,602	285,516	280,697	4,624	196	157,086	39,836	27,855	89,395
43. เพชรบูรณ์	738,828	476,045	475,256	682	108	262,783	66,883	59,107	136,794
44. นครราชสีมา	2,041,594	1,385,879	1,361,389	24,489	-	655,715	124,602	169,469	361,645
45. บุรีรัมย์	971,220	673,971	656,668	11,770	5,532	297,249	71,525	74,088	151,636
46. สุรินทร์	859,746	540,821	538,094	2,727	-	318,925	72,618	80,041	166,265
47. ศรีสะเกษ	807,718	593,134	589,207	2,654	1,274	214,584	28,182	81,810	104,592
48. อุบลราชธานี	1,358,646	908,077	902,863	2,799	2,415	450,569	103,127	123,615	223,827
49. ยโสธร	385,581	297,650	296,690	960	-	87,931	10,509	30,138	47,284
50. ชัยภูมิ	774,857	482,370	476,080	5,223	1,067	292,487	89,575	51,332	151,580
51. อำนาจเจริญ	219,593	147,005	145,453	1,553	-	72,588	17,297	17,330	37,961
52. บึงกาฬ	268,839	165,818	156,764	1,380	7,675	103,021	30,849	17,893	54,279
53. หนองบัวลำภู	368,493	231,871	225,837	4,652	1,382	136,622	47,464	29,406	59,752
54. ขอนแก่น	1,453,146	924,740	897,903	26,837	-	528,406	140,190	191,990	196,225
55. อุดรธานี	1,008,899	630,592	617,419	5,698	7,475	378,307	81,779	95,460	201,068
56. เลย	444,129	297,764	295,967	1,289	509	146,365	31,239	32,045	83,080
57. หนองคาย	352,910	208,820	202,145	4,234	2,441	144,090	48,342	31,288	64,460
58. มหาสารคาม	679,615	458,217	449,970	8,247	-	221,398	45,148	72,340	103,910
59. ร้อยเอ็ด	853,790	569,823	568,730	857	236	283,967	42,258	81,779	159,930
60. กาฬสินธุ์	652,921	401,086	399,846	1,011	230	251,835	95,161	55,363	101,311

□

จังหวัด	ประชากร อายุ 15 ปี ขึ้นไป	กำลังแรงงานรวม				ผู้ไม่อยู่ในกำลังแรงงาน			
		รวม	ผู้มีงานทำ	ผู้ว่างงาน	ผู้ที่รอดูกาล	รวม	ทำงานบ้าน	เรียนหนังสือ	อื่น ๆ
61. สกลนคร	730,698	411,080	410,217	863	-	319,618	113,719	75,239	130,660
62. นครพนม	441,663	298,620	289,342	7,985	1,294	143,043	33,532	34,843	74,668
63. มุกดาหาร	275,213	195,325	194,318	888	119	79,888	19,051	21,131	39,706
64. นครศรีธรรมราช	1,237,426	884,499	871,698	12,801	-	352,927	131,761	69,190	151,976
65. กระบี่	292,525	213,403	210,912	2,491	-	79,122	35,059	18,317	25,745
66. พังงา	214,516	140,263	137,557	2,706	-	74,253	34,420	12,435	27,399
67. ภูเก็ต	448,837	319,243	315,508	3,351	385	129,594	40,199	40,521	48,874
68. สุราษฎร์ธานี	863,046	582,667	579,647	3,020	-	280,379	117,397	56,184	106,798
69. ระนอง	202,065	138,343	137,108	1,096	139	63,722	30,054	13,190	20,478
70. ชุมพร	403,468	277,259	274,975	1,986	299	126,209	56,140	24,305	45,763
71. สงขลา	1,242,589	884,194	862,422	21,073	699	358,395	100,176	102,726	155,493
72. สตูล	213,573	149,043	144,781	3,727	535	64,530	22,719	13,819	27,992
73. ตรัง	502,949	376,022	374,191	1,832	-	126,927	38,097	34,808	54,021
74. พัทลุง	409,376	305,444	303,447	1,997	-	103,932	28,472	26,390	49,070
75. ปัตตานี	462,242	301,520	293,879	7,033	608	160,722	51,723	54,808	54,191
76. ยะลา	330,648	234,201	232,433	1,768	-	96,447	26,143	45,593	24,711
77. นราธิวาส	509,376	315,782	299,453	16,329	-	193,594	67,685	41,100	84,809

ที่มา : สำนักงานสถิติแห่งชาติ



ตารางที่ 2 ประชากรอายุ 15 ปีขึ้นไปที่มีงานทำ จำแนกตามระดับการศึกษา รายจังหวัด ไตรมาสที่ 4 (ตุลาคม - ธันวาคม) 2558

จังหวัด	รวม	ไม่มี การศึกษา	ต่ำกว่า ประถมศึกษา	ประถม ศึกษา	มัธยมศึกษา ตอนต้น	มัธยมศึกษาตอนปลาย			อุดมศึกษา	อื่น ๆ	ไม่ทราบ
						สายสามัญ	สายอาชีวศึกษา	สายวิชาการศึกษา			
<b>รวม</b>	<b>37,646,884</b>	<b>1,096,699</b>	<b>7,474,604</b>	<b>8,343,736</b>	<b>6,322,075</b>	<b>4,742,558</b>	<b>1,407,146</b>	<b>2,801</b>	<b>#####</b>	<b>97,342</b>	<b>181,324</b>
1. กรุงเทพมหานคร	5,218,970	78,818	336,929	843,940	840,262	589,501	292,507	446	2,220,875	-	15,691
2. สมุทรปราการ	1,319,817	28,114	71,990	220,935	296,318	246,685	88,823	-	310,761	-	56,190
3. นนทบุรี	897,610	13,907	56,402	133,709	147,680	101,466	53,375	413	380,449	-	10,208
4. ปทุมธานี	896,784	10,448	90,438	111,138	203,054	132,487	45,105	-	303,005	-	1,110
5. พระนครศรีอยุธยา	470,410	4,850	64,394	69,618	92,295	72,455	31,789	-	135,008	-	-
6. อ่างทอง	142,140	1,208	34,780	23,855	25,589	18,973	7,981	-	28,381	-	1,373
7. ลพบุรี	419,128	5,980	111,012	96,679	69,151	53,543	20,720	-	62,043	-	-
8. สิงห์บุรี	109,604	1,049	22,755	17,068	18,442	15,109	6,156	44	28,857	-	123
9. ชัยนาท	174,385	3,779	53,632	38,269	28,168	19,783	8,177	-	22,483	94	-
10. สระบุรี	381,025	5,393	60,458	69,184	83,207	51,282	19,507	-	90,453	-	1,540
11. ชลบุรี	1,019,822	33,140	89,880	206,181	254,953	154,432	48,210	-	205,847	3,588	23,591
12. ระยอง	540,442	21,571	64,732	109,880	95,794	70,980	21,684	562	152,253	571	2,416
13. จันทบุรี	329,963	7,836	78,306	75,137	54,215	39,301	7,733	-	60,162	-	7,273
14. ตราด	168,745	12,714	35,217	41,500	23,926	19,805	5,820	-	29,585	-	177
15. ฉะเชิงเทรา	423,256	4,955	63,246	90,888	112,307	61,488	20,763	-	68,340	-	1,269
16. ปราจีนบุรี	355,839	3,363	60,213	58,980	78,792	64,363	21,303	-	68,773	-	52
17. นครนายก	146,521	1,228	30,416	30,874	26,435	21,371	8,267	-	27,911	-	18
18. สระแก้ว	295,844	14,210	75,232	65,775	47,074	36,380	9,128	315	47,602	-	130
19. ราชบุรี	460,538	17,799	108,831	109,933	86,116	44,233	20,728	-	70,632	-	2,265

จังหวัด	รวม	ไม่มี การศึกษา	ต่ำกว่า ประถมศึกษา	ประถม ศึกษา	มัธยมศึกษา ตอนต้น	มัธยมศึกษาตอนปลาย			อุดมศึกษา	อื่น ๆ	ไม่ทราบ
						สายสามัญ	สายอาชีวศึกษา	สายวิชาการศึกษา			
20. กาญจนบุรี	459,147	30,048	113,475	121,685	75,110	50,409	11,824	-	52,767	-	3,829
21. สุพรรณบุรี	476,000	8,166	150,261	126,200	83,323	45,376	13,914	-	47,850	-	911
22. นครปฐม	647,261	37,503	108,394	133,503	117,438	67,718	26,694	-	156,011	-	-
23. สมุทรสาคร	681,548	87,486	53,700	124,144	138,265	67,270	25,820	-	123,243	59,112	2,507
24. สมุทรสงคราม	111,656	4,337	21,349	26,388	19,692	12,869	5,632	-	21,389	-	-
25. เพชรบุรี	274,643	3,868	70,596	54,642	43,862	36,130	7,495	-	48,751	-	9,300
26. ประจวบคีรีขันธ์	268,233	8,964	49,215	71,761	47,451	32,864	11,115	-	40,428	-	6,435
27. เชียงใหม่	982,142	113,682	221,934	155,173	149,487	123,264	27,158	-	191,445	-	-
28. ลำพูน	260,773	13,258	75,568	39,442	31,779	36,949	10,496	-	53,280	-	-
29. ลำปาง	411,490	16,923	118,418	67,152	56,447	44,821	16,606	-	90,779	344	-
30. อุตรดิตถ์	216,030	3,031	58,211	48,795	30,829	26,255	8,020	82	40,808	-	-
31. แพร่	238,050	7,924	72,284	48,873	31,236	29,786	9,326	-	38,503	-	118
32. น่าน	245,041	16,940	74,431	47,323	29,238	38,737	5,075	-	33,296	-	-
33. พะเยา	233,228	8,812	75,065	50,513	30,802	29,979	4,345	-	33,711	-	-
34. เชียงราย	637,221	69,998	169,519	133,381	100,427	70,584	16,234	-	77,079	-	-
35. แม่ฮ่องสอน	114,482	38,691	12,382	25,713	12,080	11,975	1,175	159	12,306	-	-
36. นครสวรรค์	512,365	11,993	171,109	91,366	81,066	63,073	18,973	233	74,552	-	-
37. อุทัยธานี	162,151	4,079	52,473	43,951	19,446	15,307	4,663	-	22,046	-	188
38. กำแพงเพชร	413,539	17,697	119,707	92,978	70,234	45,855	11,554	-	53,299	-	2,214
39. ตาก	252,877	47,887	50,124	40,005	28,282	22,226	5,506	-	38,563	20,179	105
40. สุโขทัย	336,315	1,632	97,871	75,214	46,160	40,377	10,831	-	63,749	-	482

จังหวัด	รวม	ไม่มี การศึกษา	ต่ำกว่า ประถมศึกษา	ประถม ศึกษา	มัธยมศึกษา ตอนต้น	มัธยมศึกษาตอนปลาย			อุดมศึกษา	อื่น ๆ	ไม่ทราบ
						สายสามัญ	สายอาชีวศึกษา	สายวิชาการศึกษา			
41. พิษณุโลก	472,988	11,757	129,051	83,231	84,499	45,783	19,484	458	98,726	-	-
42. พิจิตร	280,697	7,393	84,297	57,886	49,178	31,696	7,139	-	43,108	-	-
43. เพชรบูรณ์	475,256	10,447	154,417	118,850	67,668	53,031	8,588	90	62,164	-	-
44. นครราชสีมา	1,361,389	19,244	366,564	330,202	213,970	192,081	37,930	-	201,398	-	-
45. บุรีรัมย์	656,668	11,010	240,056	163,977	82,755	81,486	8,280	-	69,104	-	-
46. สุรินทร์	538,094	11,254	193,627	132,105	69,195	60,622	9,449	-	61,843	-	-
47. ศรีสะเกษ	589,207	4,954	206,128	189,524	62,468	73,780	4,782	-	47,572	-	-
48. อุบลราชธานี	902,863	6,366	252,316	240,226	170,150	107,919	13,965	-	111,921	-	-
49. ยโสธร	296,690	968	106,801	83,293	46,262	28,863	5,799	-	24,705	-	-
50. ชัยภูมิ	476,080	4,963	160,963	128,672	67,511	52,441	7,999	-	53,531	-	-
51. อำนาจเจริญ	145,453	1,423	44,527	43,988	22,105	15,158	2,115	-	16,137	-	-
52. บึงกาฬ	156,764	1,528	35,264	51,623	28,874	19,621	3,430	-	16,254	-	169
53. หนองบัวลำภู	225,837	1,500	59,336	74,879	29,363	29,958	4,313	-	26,488	-	-
54. ขอนแก่น	897,903	947	225,057	252,328	152,140	126,452	18,357	-	122,621	-	-
55. อุดรธานี	617,419	2,324	164,819	196,746	110,812	62,323	19,747	-	60,649	-	-
56. เลย	295,967	2,501	73,935	102,369	46,227	32,133	4,063	-	34,738	-	-
57. หนองคาย	202,145	2,180	44,500	65,100	28,429	21,011	5,342	-	35,583	-	-
58. มหาสารคาม	449,970	2,038	132,534	128,704	62,704	64,390	7,253	-	52,348	-	-
59. ร้อยเอ็ด	568,730	496	194,706	163,254	68,086	62,068	9,327	-	70,792	-	-
60. กาฬสินธุ์	399,846	373	114,197	128,349	45,966	55,386	8,784	-	46,790	-	-
61. สกลนคร	410,217	784	107,448	157,500	59,196	34,110	10,063	-	41,117	-	-

จังหวัด	รวม	ไม่มี การศึกษา	ต่ำกว่า ประถมศึกษา	ประถม ศึกษา	มัธยมศึกษา ตอนต้น	มัธยมศึกษาตอนปลาย			อุดมศึกษา	อื่น ๆ	ไม่ทราบ
						สายสามัญ	สายอาชีวศึกษา	สายวิชาการศึกษา			
62. นครพนม	289,342	1,657	69,418	89,974	46,074	40,895	5,192	-	36,131	-	-
63. มุกดาหาร	194,318	3,454	49,132	53,445	35,098	25,469	4,501	-	23,218	-	-
64. นครศรีธรรมราช	871,698	10,174	163,787	231,037	154,536	104,254	37,696	-	166,363	-	3,851
65. กระบี่	210,912	4,368	36,911	60,650	36,729	25,793	8,860	-	37,377	-	222
66. พังงา	137,557	5,910	21,513	37,090	22,050	15,961	5,828	-	27,453	635	1,118
67. ภูเก็ต	315,508	8,558	20,007	58,245	69,799	46,934	25,500	-	83,605	-	2,859
68. สุราษฎร์ธานี	579,647	30,180	72,501	167,641	106,389	77,688	15,659	-	93,625	-	15,964
69. ระนอง	137,108	7,026	32,932	34,605	21,932	14,713	4,741	-	21,160	-	-
70. ชุมพร	274,975	5,582	54,345	58,081	56,934	39,505	12,455	-	48,072	-	-
71. สงขลา	862,422	18,188	131,939	171,494	139,811	118,209	37,698	-	229,881	9,310	5,892
72. สตูล	144,781	3,334	24,017	43,702	22,918	20,797	3,609	-	26,216	-	187
73. ตรัง	374,191	4,814	83,249	83,650	55,737	49,635	19,221	-	77,885	-	-
74. พัทลุง	303,447	2,099	70,353	66,798	43,818	48,326	10,229	-	61,823	-	-
75. ปัตตานี	293,879	20,078	44,409	82,159	41,311	47,344	3,843	-	51,924	1,263	1,548
76. ยะลา	232,433	10,725	28,007	71,928	41,011	51,789	1,820	-	24,909	2,245	-
77. นราธิวาส	299,453	32,820	36,590	108,682	33,938	39,470	3,855	-	44,097	-	-

ที่มา : สำนักงานสถิติแห่งชาติ

ตารางที่ 3 จำนวนตำแหน่งงานว่าง (ความต้องการแรงงาน) จำแนกตามประเภทอาชีพรายจังหวัด

จังหวัด	รวม	ผู้บัญญัติกฎหมาย ข้าราชการ ระดับอาวุโส ผู้จัดการ	ผู้ประกอบการ วิชาชีพ ด้านต่าง ๆ	ช่างเทคนิคและ ผู้ปฏิบัติงานที่ เกี่ยวข้อง	เสมียน	พนักงานบริการ และพนักงาน ในร้านค้า และตลาด	ผู้ปฏิบัติงาน ฝีมือด้าน การเกษตร และประมง	ผู้ปฏิบัติงานโดย ใช้ฝีมือในธุรกิจ การค้าที่เกี่ยวข้อง	ผู้ปฏิบัติงานโรงงาน เครื่องจักร และผู้ปฏิบัติงาน ด้านการประกอบ	อาชีพงานชั้น พื้นฐาน	ผู้ฝึกงาน
รวม	31,337	447	896	2,568	3,463	4,232	67	1,619	10,195	7,790	60
1. กรุงเทพมหานคร	3,569	64	194	502	586	736	29	477	233	688	60
2. กระบี่	161	4	24	10	35	80	1	0	7	0	0
3. กาญจนบุรี	242	0	0	80	161	1	0	0	0	0	0
4. กาฬสินธุ์	261	2	1	12	17	47	1	3	8	170	0
5. กำแพงเพชร	148	4	1	8	46	57	0	6	4	22	0
6. ขอนแก่น	253	3	15	19	9	39	0	115	15	38	0
7. จันทบุรี	274	11	14	21	34	72	0	15	6	101	0
8. ฉะเชิงเทรา	80	0	0	1	5	0	0	2	0	72	0
9. ชลบุรี	1,060	0	15	45	95	110	0	65	10	720	0
10. ชัยนาท	44	1	0	9	5	14	0	4	1	10	0
11. ชัยภูมิ	124	7	0	10	1	1	0	30	0	75	0
12. ชุมพร	67	2	2	8	41	2	0	12	0	0	0
13. เชียงราย	273	1	16	18	56	101	0	1	7	73	0
14. เชียงใหม่	315	13	9	43	91	111	1	12	3	32	0
15. ตรัง	92	0	3	11	10	35	0	1	4	28	0
16. ตราด	90	5	3	5	23	41	0	10	3	0	0
17. ตาก	58	2	0	3	27	9	0	4	0	13	0
18. นครนายก	32	0	2	5	0	2	2	12	8	1	0

จังหวัด	รวม	ผู้บัญญัติกฎหมาย ข้าราชการ ระดับอาวุโส ผู้จัดการ	ผู้ประกอบการ วิชาชีพ ด้านต่าง ๆ	ช่างเทคนิคและ ผู้ปฏิบัติงานที่ เกี่ยวข้อง	เสมียน	พนักงานบริการ และพนักงาน ในร้านค้า และตลาด	ผู้ปฏิบัติงาน ฝีมือด้าน การเกษตร และประมง	ผู้ปฏิบัติงานโดย ใช้ฝีมือในธุรกิจ การค้าที่เกี่ยวข้อง	ผู้ปฏิบัติงานโรงงาน เครื่องจักร และผู้ปฏิบัติงาน ด้านการประกอบ	อาชีพงานชั้น พื้นฐาน	ผู้ฝึกงาน
19. นครปฐม	572	17	27	35	54	49	0	40	40	310	0
20. นครพนม	86	2	1	30	19	10	0	19	3	2	0
21. นครราชสีมา	216	0	25	0	1	8	0	0	182	0	0
22. นครศรีธรรมราช	9,507	15	21	102	113	149	1	29	9,026	51	0
23. นครสวรรค์	288	25	14	13	157	28	0	3	6	42	0
24. นนทบุรี	1,586	31	52	78	339	503	0	14	81	488	0
25. นราธิวาส	109	0	0	3	12	30	0	10	19	35	0
26. น่าน	90	1	0	1	13	12	0	1	4	58	0
27. บึงกาฬ	107	0	0	0	2	35	0	0	20	50	0
28. บุรีรัมย์	182	2	11	10	19	97	5	2	17	19	0
29. ปทุมธานี	327	0	4	3	40	30	0	5	5	240	0
30. ประจวบคีรีขันธ์	271	8	3	31	26	46	0	2	5	150	0
31. ปราจีนบุรี	201	2	2	28	2	19	0	19	19	110	0
32. ปัตตานี	271	13	0	26	28	36	0	9	30	129	0
33. พะเยา	123	1	6	9	15	23	0	6	4	59	0
34. พังงา	70	0	0	5	3	17	0	25	0	20	0
35. พัทลุง	44	1	2	14	12	8	1	0	4	2	0
36. พิจิตร	85	0	0	2	5	6	0	0	0	72	0
37. พิษณุโลก	233	5	13	72	13	48	0	2	11	69	0
38. เพชรบุรี	200	0	1	7	37	50	0	6	40	59	0
39. เพชรบูรณ์	33	2	21	1	1	2	6	0	0	0	0

จังหวัด	รวม	ผู้บัญญัติกฎหมาย ข้าราชการ ระดับอาวุโส ผู้จัดการ	ผู้ประกอบการ วิชาชีพ ด้านต่าง ๆ	ช่างเทคนิคและ ผู้ปฏิบัติงานที่ เกี่ยวข้อง	เสมียน	พนักงานบริการ และพนักงาน ในร้านค้า และตลาด	ผู้ปฏิบัติงาน ฝีมือด้าน การเกษตร และประมง	ผู้ปฏิบัติงานโดย ใช้ฝีมือในธุรกิจ การค้าที่เกี่ยวข้อง	ผู้ปฏิบัติงานโรงงาน เครื่องจักร และผู้ปฏิบัติงาน ด้านการประกอบ	อาชีพงานชั้น พื้นฐาน	ผู้ฝึกงาน
40. แพร่	98	0	6	13	17	45	0	4	2	11	0
41. ภูเก็ต	1,142	36	33	122	190	388	4	106	50	213	0
42. มหาสารคาม	54	0	0	14	2	12	0	0	7	19	0
43. มุกดาหาร	146	9	17	29	24	44	0	4	9	10	0
44. แม่ฮ่องสอน	28	1	0	0	18	7	0	0	0	2	0
45. ยโสธร	104	0	0	6	1	50	0	0	2	45	0
46. ยะลา	232	5	2	30	64	33	0	31	27	40	0
47. ร้อยเอ็ด	131	0	4	14	25	34	5	8	4	37	0
48. ระนอง	252	11	2	22	60	46	0	7	26	78	0
49. ระยอง	98	0	10	14	26	0	0	0	1	47	0
50. ราชบุรี	171	6	5	29	32	18	0	17	10	54	0
51. ลพบุรี	349	3	6	15	19	60	0	9	18	219	0
52. ลำปาง	198	0	8	6	3	52	0	0	0	129	0
53. ลำพูน	166	0	3	6	7	5	0	2	3	140	0
54. เลย	217	0	25	20	60	88	0	0	10	14	0
55. ศรีสะเกษ	10	0	0	0	1	3	0	1	0	5	0
56. สกลนคร	359	4	65	33	41	13	2	31	20	150	0
57. สงขลา	365	2	31	66	85	56	1	38	8	78	0
58. สตูล	207	5	10	14	50	32	2	5	14	75	0
59. สมุทรปราการ	1,252	62	24	263	191	63	2	147	35	465	0
60. สมุทรสงคราม	291	3	4	23	40	27	0	10	9	175	0

จังหวัด	รวม	ผู้บัญญัติกฎหมาย ข้าราชการ ระดับอาวุโส ผู้จัดการ	ผู้ประกอบการ วิชาชีพ ด้านต่าง ๆ	ช่างเทคนิคและ ผู้ปฏิบัติงานที่ เกี่ยวข้อง	เสมียน	พนักงานบริการ และพนักงาน ในร้านค้า และตลาด	ผู้ปฏิบัติงาน ฝีมือด้าน การเกษตร และประมง	ผู้ปฏิบัติงานโดย ใช้ฝีมือในธุรกิจ การค้าที่เกี่ยวข้อง	ผู้ปฏิบัติงานโรงงาน เครื่องจักร และผู้ปฏิบัติงาน ด้านการประกอบ	อาชีพงานชั้น พื้นฐาน	ผู้ฝึกงาน
61. สมุทรสาคร	235	8	10	20	21	18	0	25	18	115	0
62. สระแก้ว	86	0	8	18	10	13	0	17	3	17	0
63. สระบุรี	399	6	0	11	17	17	0	8	11	329	0
64. สิงห์บุรี	109	1	4	9	15	20	0	2	3	55	0
65. สุโขทัย	262	6	14	6	38	104	1	9	27	57	0
66. สุพรรณบุรี	180	0	8	11	23	32	0	6	4	96	0
67. สุราษฎร์ธานี	242	0	2	162	32	46	0	0	0	0	0
68. สุรินทร์	340	2	16	33	57	99	3	24	12	94	0
69. หนองคาย	58	0	1	3	6	30	0	1	3	14	0
70. หนองบัวลำภู	254	0	0	0	0	0	0	0	0	254	0
71. อุดรธานี	984	0	14	254	45	18	0	101	0	552	0
72. อ่างทอง	14	0	1	1	7	4	0	0	1	0	0
73. อำนาจเจริญ	9	0	0	0	0	0	0	8	0	1	0
74. อุตรดิตถ์	144	0	30	6	37	35	0	2	13	21	0
75. อุตรดิตถ์	33	0	5	1	4	8	0	9	4	2	0
76. อุทัยธานี	129	0	14	5	15	14	0	16	9	56	0
77. อุบลราชธานี	245	33	12	9	27	34	0	10	7	113	0

ที่มา : ระบบสารสนเทศกรมการจัดหางาน โดยกองบริหารข้อมูลตลาดแรงงาน เดือนตุลาคม 2560

ตารางที่ 4 จำนวนตำแหน่งงานว่าง (ความต้องการแรงงาน) จำแนกตามประเภทอุตสาหกรรม รายจังหวัด

จังหวัด	รวม	เกษตรกรรม การป่าไม้ และการประมง	การทำ เหมืองแร่ เหมืองหิน	การผลิต	การไฟฟ้า ก๊าซและ ไอน้ำ	การจัดหา น้ำ บำบัด น้ำเสีย	การก่อสร้าง	การขายส่ง การขายปลีก การซ่อม ยานยนต์	การขนส่ง ที่เก็บสินค้า	กิจกรรม โรงแรม และอาหาร	ข้อมูลข่าวสาร และการ สื่อสาร	กิจการทาง การเงินและ การประกันภัย
<b>รวม</b>	<b>31,337</b>	<b>261</b>	<b>49</b>	<b>17,900</b>	<b>51</b>	<b>5</b>	<b>1,218</b>	<b>5,752</b>	<b>815</b>	<b>1,410</b>	<b>516</b>	<b>363</b>
1. กรุงเทพมหานคร	3,569	41	3	1,068	2	0	120	1,085	228	248	106	59
2. กระบี่	161	0	0	0	0	0	0	68	0	70	0	0
3. กาญจนบุรี	242	0	0	160	0	0	0	81	0	1	0	0
4. กาฬสินธุ์	261	1	0	131	2	0	12	58	10	6	6	4
5. กำแพงเพชร	148	0	1	19	2	0	0	38	9	3	17	4
6. ขอนแก่น	253	1	20	185	0	0	0	38	5	0	2	0
7. จันทบุรี	274	0	0	99	0	0	5	99	2	21	0	4
8. ฉะเชิงเทรา	80	0	0	65	0	0	0	5	5	0	0	0
9. ชลบุรี	1,060	0	0	645	0	0	20	135	90	15	0	0
10. ชัยนาท	44	0	0	14	0	0	3	19	2	0	6	0
11. ชัยภูมิ	124	0	0	105	0	0	0	1	0	0	10	0
12. ชุมพร	67	1	0	30	0	0	0	16	1	0	1	1
13. เชียงราย	273	0	1	28	1	0	8	184	2	13	4	5
14. เชียงใหม่	315	1	0	25	0	0	17	157	21	26	12	3
15. ตรัง	92	0	0	41	0	0	1	37	0	10	1	0
16. ตราด	90	0	0	4	0	0	0	15	0	33	0	7
17. ตาก	58	0	0	6	0	0	0	31	0	3	0	0
18. นครนายก	32	0	0	17	0	0	0	9	0	0	0	0
19. นครปฐม	572	28	0	467	0	0	10	49	0	0	10	0

จังหวัด	รวม	เกษตรกรรม การป่าไม้ และการประมง	การทำ เหมืองแร่ เหมืองหิน	การผลิต	การไฟฟ้า ก๊าซและ ไอน้ำ	การจัดหา น้ำ บำบัด น้ำเสีย	การก่อสร้าง	การขายส่ง การขายปลีก การซ่อม ยานยนต์	การขนส่ง ที่เก็บสินค้า	กิจกรรม โรงแรม และอาหาร	ข้อมูลข่าวสาร และการ สื่อสาร	กิจการทาง การเงินและ การประกันภัย
20. นครพนม	86	0	0	4	0	0	6	41	0	0	20	0
21. นครราชสีมา	216	0	0	180	0	0	0	0	0	6	0	0
22. นครศรีธรรมราช	9,507	16	3	9,084	1	0	25	162	13	53	14	24
23. นครสวรรค์	288	0	0	80	0	0	10	132	10	12	1	6
24. นนทบุรี	1,586	5	0	684	0	0	85	457	138	17	7	7
25. นราธิวาส	109	0	0	4	0	0	59	25	0	6	0	0
26. น่าน	90	1	1	38	0	0	12	14	4	6	1	1
27. บึงกาฬ	107	0	0	70	0	0	0	37	0	0	0	0
28. บุรีรัมย์	182	0	0	4	0	0	0	118	0	0	25	10
29. ปทุมธานี	327	0	0	276	0	0	0	20	0	20	0	0
30. ประจวบคีรีขันธ์	271	4	0	161	0	0	0	39	1	19	2	8
31. ปราจีนบุรี	201	1	1	120	31	0	0	26	3	0	0	0
32. ปัตตานี	271	1	0	177	0	0	10	34	0	15	1	11
33. พะเยา	123	1	2	30	0	0	1	53	5	6	0	3
34. พังงา	70	10	0	23	0	0	0	3	0	22	0	2
35. พัทลุง	44	2	0	10	0	0	3	12	2	7	0	0
36. พิจิตร	85	0	0	72	0	0	0	6	0	0	0	3
37. พิษณุโลก	233	0	0	54	0	1	0	56	26	14	10	5
38. เพชรบุรี	200	1	0	79	0	0	0	34	0	58	2	2
39. เพชรบูรณ์	33	6	0	0	0	0	2	0	0	0	0	20
40. แพร่	98	5	0	5	0	0	6	50	0	14	5	0
41. ภูเก็ต	1,142	0	1	83	0	0	21	319	22	416	93	10
42. มหาสารคาม	54	0	0	19	0	0	4	13	3	2	6	2

จังหวัด	รวม	เกษตรกรรม การป่าไม้ และการประมง	การทำ เหมืองแร่ เหมืองหิน	การผลิต	การไฟฟ้า ก๊าซและ ไอน้ำ	การจัดการ น้ำ บำบัด น้ำเสีย	การก่อสร้าง	การขายส่ง การขายปลีก การซ่อม ยานยนต์	การขนส่ง ที่เก็บสินค้า	กิจกรรม โรงแรม และอาหาร	ข้อมูลข่าวสาร และการ สื่อสาร	กิจการทาง การเงินและ การประกันภัย
43. มุกดาหาร	146	2	0	27	0	0	0	57	4	13	0	15
44. แม่ฮ่องสอน	28	0	0	0	0	0	0	2	0	5	0	5
45. ยโสธร	104	0	0	14	0	0	0	74	6	1	1	2
46. ยะลา	232	0	1	39	2	0	51	71	12	6	4	10
47. ร้อยเอ็ด	131	0	0	51	0	0	4	42	4	4	4	1
48. ระนอง	252	0	0	124	0	0	0	99	4	14	2	0
49. ระยอง	98	0	0	81	0	0	0	0	0	0	0	0
50. ราชบุรี	171	0	3	89	0	4	1	40	2	14	3	0
51. ลพบุรี	349	0	2	124	0	0	110	50	0	27	1	0
52. ลำปาง	198	12	8	65	3	0	10	63	0	0	17	0
53. ลำพูน	166	1	0	128	0	0	2	13	3	0	0	0
54. เลย	217	0	0	24	0	0	0	140	0	43	0	5
55. ศรีสะเกษ	10	0	0	6	0	0	0	3	0	0	1	0
56. สกลนคร	359	0	0	53	0	0	77	178	0	0	0	50
57. สงขลา	365	5	2	83	0	0	4	98	23	36	12	13
58. สตูล	207	2	0	114	0	0	3	47	3	10	2	4
59. สมุทรปราการ	1,252	106	0	578	0	0	211	115	11	0	45	0
60. สมุทรสงคราม	291	0	0	88	0	0	9	52	107	10	10	4
61. สมุทรสาคร	235	0	0	186	0	0	0	32	0	11	0	0
62. สระแก้ว	86	0	0	42	3	0	0	24	0	0	0	3
63. สระบุรี	399	1	0	248	0	0	97	47	0	0	0	0
64. สิงห์บุรี	109	0	0	63	0	0	0	32	1	3	1	1
65. สุโขทัย	262	0	0	81	0	0	26	97	0	31	6	10

จังหวัด	รวม	เกษตรกรรม การป่าไม้ และการประมง	การทำ เหมืองแร่ เหมืองหิน	การผลิต	การไฟฟ้า ก๊าซและ ไอน้ำ	การจัดหา น้ำ บำบัด น้ำเสีย	การก่อสร้าง	การขายส่ง การขายปลีก การซ่อม ยานยนต์	การขนส่ง ที่เก็บสินค้า	กิจกรรม โรงแรม และอาหาร	ข้อมูลข่าวสาร และการ สื่อสาร	กิจการทาง การเงินและ การประกันภัย
66. สุพรรณบุรี	180	0	0	86	0	0	24	27	0	1	0	10
67. สุราษฎร์ธานี	242	0	0	0	0	0	0	197	0	0	0	0
68. สุรินทร์	340	5	0	103	4	0	17	109	6	17	9	10
69. หนองคาย	58	0	0	13	0	0	3	17	1	1	2	1
70. หนองบัวลำภู	254	0	0	119	0	0	100	10	10	0	0	0
71. อุดรธานี	984	0	0	816	0	0	0	115	0	20	0	17
72. อ่างทอง	14	0	0	0	0	0	0	1	0	0	2	0
73. อำนาจเจริญ	9	0	0	0	0	0	9	0	0	0	0	0
74. อุตรดิตถ์	144	0	0	44	0	0	0	55	0	0	16	0
75. อุตรดิตถ์	33	1	0	5	0	0	5	9	1	1	0	0
76. อุทัยธานี	129	0	0	18	0	0	15	16	5	0	16	1
77. อุบลราชธานี	245	0	0	22	0	0	0	44	10	0	0	0

ที่มา : ระบบสารสนเทศกรมการจัดหางาน โดยกองกองบริหารข้อมูลตลาดแรงงาน เดือนตุลาคม 2560

ตารางที่ 4 จำนวนตำแหน่งงานว่าง (ความต้องการแรงงาน) จำแนกตามประเภทอุตสาหกรรม รายจังหวัด (ต่อ)

จังหวัด	รวม	กิจกรรม อสังหาริมทรัพย์	กิจกรรม วิชาชีพ วิทย์และ วิชาการ	การบริหาร สนับสนุน และป้องกัน ประเทศ	การบริหาร ราชการ ป้องกัน ประเทศ	การศึกษา	กิจกรรมด้าน สุขภาพ	ศิลปะ ความบันเทิง และ นันทนาการ	บริการด้าน อื่น ๆ	จ้างงานใน ครัวเรือน ส่วนบุคคล	กิจกรรม ของ องค์กร ระหว่าง ประเทศ
รวม	31,337	202	525	917	659	243	169	100	138	44	0
1. กรุงเทพมหานคร	3,569	52	227	192	17	44	12	13	45	7	0
2. กระบี่	161	0	0	0	0	8	15	0	0	0	0
3. กาญจนบุรี	242	0	0	0	0	0	0	0	0	0	0
4. กาฬสินธุ์	261	4	1	20	2	0	0	0	2	2	0
5. กำแพงเพชร	148	2	7	14	18	12	0	0	1	1	0
6. ขอนแก่น	253	0	0	0	1	0	1	0	0	0	0
7. จันทบุรี	274	1	0	26	4	2	11	0	0	0	0
8. ฉะเชิงเทรา	80	0	5	0	0	0	0	0	0	0	0
9. ชลบุรี	1,060	55	95	0	0	5	0	0	0	0	0
10. ชัยนาท	44	0	0	0	0	0	0	0	0	0	0
11. ชัยภูมิ	124	0	0	0	8	0	0	0	0	0	0
12. ชุมพร	67	0	0	0	15	1	1	0	0	0	0
13. เชียงราย	273	2	2	15	0	2	4	2	0	0	0
14. เชียงใหม่	315	11	9	6	4	7	4	0	7	5	0
15. ตรัง	92	0	0	0	1	1	0	0	0	0	0
16. ตราด	90	0	0	2	17	5	7	0	0	0	0
17. ตาก	58	0	0	2	15	0	0	0	1	0	0
18. นครนายก	32	0	0	0	0	6	0	0	0	0	0
19. นครปฐม	572	0	0	8	0	0	0	0	0	0	0

จังหวัด	รวม	กิจกรรม อสังหาริมทรัพย์	กิจกรรม วิชาชีพ วิทย์และ วิชาการ	การบริหาร สนับสนุน และป้องกัน ประเทศ	การบริหาร ราชการ ป้องกัน ประเทศ	การศึกษา	กิจกรรมด้าน สุขภาพ	ศิลปะ ความบันเทิง และ นันทนาการ	บริการด้าน อื่น ๆ	จ้างงานใน ครัวเรือน ส่วนบุคคล	กิจกรรม ของ องค์กร ระหว่าง ประเทศ
20. นครพนม	86	0	0	7	3	0	0	5	0	0	0
21. นครราชสีมา	216	0	0	30	0	0	0	0	0	0	0
22. นครศรีธรรมราช	9,507	6	14	31	20	12	18	2	9	0	0
23. นครสวรรค์	288	2	2	19	2	10	2	0	0	0	0
24. นนทบุรี	1,586	9	8	114	2	10	8	7	8	20	0
25. นราธิวาส	109	0	0	14	0	0	0	0	1	0	0
26. น่าน	90	0	1	7	1	1	1	0	1	0	0
27. บึงกาฬ	107	0	0	0	0	0	0	0	0	0	0
28. บุรีรัมย์	182	0	0	15	0	10	0	0	0	0	0
29. ปทุมธานี	327	5	0	0	6	0	0	0	0	0	0
30. ประจวบคีรีขันธ์	271	4	3	5	7	4	5	8	1	0	0
31. ปราจีนบุรี	201	0	0	19	0	0	0	0	0	0	0
32. ปัตตานี	271	0	3	3	15	1	0	0	0	0	0
33. พะเยา	123	1	7	8	1	3	2	0	0	0	0
34. พังงา	70	0	0	10	0	0	0	0	0	0	0
35. พัทลุง	44	2	0	2	0	4	0	0	0	0	0
36. พิจิตร	85	0	0	4	0	0	0	0	0	0	0
37. พิษณุโลก	233	3	0	56	2	0	6	0	0	0	0
38. เพชรบุรี	200	0	0	4	14	1	1	4	0	0	0
39. เพชรบูรณ์	33	0	0	2	3	0	0	0	0	0	0
40.แพร่	98	0	2	3	5	0	0	0	0	3	0
41. ภูเก็ต	1,142	14	4	107	0	0	0	39	13	0	0
42. มหาสารคาม	54	1	0	2	0	0	0	0	2	0	0

จังหวัด	รวม	กิจกรรม อสังหาริมทรัพย์	กิจกรรม วิชาชีพ วิทย์และ วิชาการ	การบริหาร สนับสนุน และป้องกัน ประเทศ	การบริหาร ราชการ ป้องกัน ประเทศ	การศึกษา	กิจกรรมด้าน สุขภาพ	ศิลปะ ความบันเทิง และ นันทนาการ	บริการด้าน อื่น ๆ	จ้างงานใน ครัวเรือน ส่วนบุคคล	กิจกรรม ของ องค์กร ระหว่าง ประเทศ
43. มุกดาหาร	146	1	4	7	7	2	1	5	1	0	0
44. แม่ฮ่องสอน	28	0	0	6	4	1	0	0	5	0	0
45. ยโสธร	104	1	2	2	0	0	0	0	1	0	0
46. ยะลา	232	1	7	0	1	24	2	1	0	0	0
47. ร้อยเอ็ด	131	0	3	8	5	0	1	0	4	0	0
48. ระนอง	252	0	0	2	4	1	0	1	1	0	0
49. ระยอง	98	0	0	2	0	0	0	0	15	0	0
50. ราชบุรี	171	2	4	5	0	0	1	0	0	3	0
51. ลพบุรี	349	0	0	16	0	5	1	12	0	1	0
52. ลำปาง	198	0	0	20	0	0	0	0	0	0	0
53. ลำพูน	166	0	0	11	7	1	0	0	0	0	0
54. เลย	217	0	5	0	0	0	0	0	0	0	0
55. ศรีสะเกษ	10	0	0	0	0	0	0	0	0	0	0
56. สกลนคร	359	0	0	0	1	0	0	0	0	0	0
57. สงขลา	365	0	43	14	1	9	7	1	14	0	0
58. สตูล	207	0	0	3	2	13	4	0	0	0	0
59. สมุทรปราการ	1,252	0	46	22	113	5	0	0	0	0	0
60. สมุทรสงคราม	291	0	0	1	5	0	5	0	0	0	0
61. สมุทรสาคร	235	0	0	6	0	0	0	0	0	0	0
62. สระแก้ว	86	0	0	0	9	5	0	0	0	0	0
63. สระบุรี	399	0	0	1	0	0	4	0	0	1	0
64. สิงห์บุรี	109	0	0	2	5	0	1	0	0	0	0
65. สุโขทัย	262	0	0	10	1	0	0	0	0	0	0

จังหวัด	รวม	กิจกรรม อสังหาริมทรัพย์	กิจกรรม วิชาชีพ วิทย์และ วิชาการ	การบริหาร สนับสนุน และป้องกัน ประเทศ	การบริหาร ราชการ ป้องกัน ประเทศ	การศึกษา	กิจกรรมด้าน สุขภาพ	ศิลปะ ความบันเทิง และ นันทนาการ	บริการด้าน อื่น ๆ	จ้างงานใน ครัวเรือน ส่วนบุคคล	กิจกรรม ของ องค์กร ระหว่าง ประเทศ
66. สุพรรณบุรี	180	1	1	15	0	0	14	0	1	0	0
67. สุราษฎร์ธานี	242	0	0	0	45	0	0	0	0	0	0
68. สุรินทร์	340	10	7	9	16	10	3	0	4	1	0
69. หนองคาย	58	11	0	7	1	0	0	0	1	0	0
70. หนองบัวลำภู	254	0	0	0	0	15	0	0	0	0	0
71. อุดรธานี	984	0	0	0	16	0	0	0	0	0	0
72. อ่างทอง	14	0	0	0	11	0	0	0	0	0	0
73. อำนาจเจริญ	9	0	0	0	0	0	0	0	0	0	0
74. อุตรดิตถ์	144	0	13	0	16	0	0	0	0	0	0
75. อุตรดิตถ์	33	0	0	1	9	0	1	0	0	0	0
76. อุทัยธานี	129	0	0	0	40	0	18	0	0	0	0
77. อุบลราชธานี	245	1	0	0	157	3	8	0	0	0	0

ที่มา : ระบบสารสนเทศกรมการจัดหางาน โดยกองบริหารข้อมูลตลาดแรงงาน เดือนตุลาคม 2560

ตารางที่ 5 จำนวนผู้สมัครงาน จำแนกตามระดับการศึกษารายจังหวัด

จังหวัด	รวม	ประถมศึกษา และต่ำกว่า	มัธยมศึกษา	ปวช.			ปวส.			อนุปริญญา	ปริญญาตรี	ปริญญาโท	ปริญญาเอก
				พาณิชย์	ช่างเทคนิค	อื่นๆ	พาณิชย์	ช่างเทคนิค	อื่นๆ				
<b>รวม</b>	<b>7,671</b>	<b>995</b>	<b>3,280</b>	<b>140</b>	<b>99</b>	<b>243</b>	<b>305</b>	<b>208</b>	<b>224</b>	<b>54</b>	<b>2,082</b>	<b>40</b>	<b>1</b>
1. กรุงเทพมหานคร	863	111	298	11	10	34	17	5	33	3	327	14	0
2. กระบี่	72	8	20	3	0	6	2	0	3	1	29	0	0
3. กาญจนบุรี	68	5	34	1	0	0	8	0	1	0	19	0	0
4. กาฬสินธุ์	22	0	9	0	0	0	4	1	1	0	7	0	0
5. กำแพงเพชร	66	7	16	1	1	2	3	1	0	0	35	0	0
6. ขอนแก่น	81	1	14	0	1	0	5	3	0	0	57	0	0
7. จันทบุรี	37	2	7	5	0	0	0	0	1	0	22	0	0
8. ฉะเชิงเทรา	49	12	28	2	0	1	1	1	0	0	4	0	0
9. ชลบุรี	16	1	8	0	0	3	0	0	0	0	4	0	0
10. ชัยนาท	23	6	9	0	0	1	1	1	1	0	4	0	0
11. ชัยภูมิ	53	15	29	1	0	0	0	0	0	0	8	0	0
12. ชุมพร	20	0	0	0	1	0	1	1	1	0	16	0	0
13. เชียงราย	268	31	135	15	2	8	12	2	11	0	51	1	0
14. เชียงใหม่	53	2	10	1	1	1	3	5	0	0	30	0	0
15. ตรัง	78	7	34	1	1	3	0	0	5	0	26	1	0
16. ตราด	36	1	30	0	2	0	0	1	0	0	2	0	0
17. ตาก	35	4	9	0	2	1	2	1	1	0	15	0	0
18. นครนายก	2	0	1	0	0	0	0	0	0	0	1	0	0
19. นครปฐม	230	62	90	5	3	5	8	3	2	1	49	2	0
20. นครพนม	32	2	8	0	0	0	6	2	1	0	13	0	0

จังหวัด	รวม	ประถมศึกษา และต่ำกว่า	มัธยมศึกษา	ปวช.			ปวส.			อนุปริญญา	ปริญญาตรี	ปริญญาโท	ปริญญาเอก
				พาณิชย	ช่างเทคนิค	อื่นๆ	พาณิชย	ช่างเทคนิค	อื่นๆ				
21. นครราชสีมา	191	1	103	0	0	20	0	0	57	0	10	0	0
22. นครศรีธรรมราช	58	6	12	0	0	1	1	1	5	0	32	0	0
23. นครสวรรค์	87	2	3	1	0	0	0	0	0	0	81	0	0
24. นนทบุรี	603	78	252	16	16	17	30	13	7	2	155	16	1
25. นราธิวาส	44	9	25	0	0	0	3	3	0	0	4	0	0
26. น่าน	22	2	9	0	0	0	1	0	0	0	10	0	0
27. บึงกาฬ	79	20	44	0	0	6	0	0	4	0	5	0	0
28. บุรีรัมย์	13	2	1	0	0	0	0	0	0	0	10	0	0
29. ปทุมธานี	75	13	36	0	0	6	0	0	6	0	13	1	0
30. ประจวบคีรีขันธ์	101	15	55	4	0	3	1	1	0	1	21	0	0
31. ปราจีนบุรี	22	0	15	0	0	1	0	0	3	0	3	0	0
32. ปัตตานี	152	33	61	0	2	0	18	2	5	3	28	0	0
33. เพาะเยา	48	2	31	0	0	1	2	3	1	0	8	0	0
34. พังงา	28	0	14	0	0	1	3	1	2	0	7	0	0
35. พัทลุง	7	0	1	0	0	0	0	1	0	1	4	0	0
36. พิจิตร	14	2	10	0	0	0	0	0	0	0	2	0	0
37. พิษณุโลก	223	34	112	6	4	5	13	13	2	0	33	1	0
38. เพชรบุรี	74	8	54	0	3	6	0	0	1	0	2	0	0
39. เพชรบูรณ์	33	1	31	0	0	0	0	0	0	0	1	0	0
40. แพร่	56	1	11	4	1	4	8	6	0	0	21	0	0
41. ภูเก็ต	359	30	140	0	4	15	6	2	8	2	152	0	0
42. มหาสารคาม	17	1	7	0	0	1	3	2	0	1	2	0	0
43. มุกดาหาร	18	0	13	0	0	1	0	1	0	0	3	0	0

จังหวัด	รวม	ประถมศึกษา และต่ำกว่า	มัธยมศึกษา	ปวช.			ปวส.			อนุปริญญา	ปริญญาตรี	ปริญญาโท	ปริญญาเอก
				พาณิชย	ช่างเทคนิค	อื่นๆ	พาณิชย	ช่างเทคนิค	อื่นๆ				
44. แม่ฮ่องสอน	25	0	13	0	0	2	1	0	0	0	9	0	0
45. ยโสธร	79	1	43	2	1	10	5	3	5	0	9	0	0
46. ยะลา	124	13	53	0	0	1	3	11	0	0	43	0	0
47. ร้อยเอ็ด	80	11	49	2	3	0	5	5	0	0	5	0	0
48. รชนอง	14	1	7	0	0	1	0	1	0	1	3	0	0
49. ระยอง	98	13	36	0	3	3	7	5	2	0	29	0	0
50. ราชบุรี	28	5	9	1	0	1	1	0	0	0	11	0	0
51. ลพบุรี	275	21	183	16	4	9	18	9	0	0	15	0	0
52. ลำปาง	54	15	15	0	0	0	0	0	3	0	21	0	0
53. ลำพูน	68	3	28	1	1	7	2	1	10	0	15	0	0
54. เลย	75	1	15	2	3	2	11	3	2	0	36	0	0
55. ศรีสะเกษ	20	1	8	0	0	1	4	1	0	0	5	0	0
56. สกลนคร	145	36	69	3	4	1	2	8	1	1	20	0	0
57. สงขลา	181	12	17	0	0	1	2	3	0	0	146	0	0
58. สตูล	113	14	64	0	0	0	0	0	3	7	25	0	0
59. สมุทรปราการ	74	16	33	0	1	7	2	1	4	1	9	0	0
60. สมุทรสงคราม	53	10	17	0	0	7	0	1	3	1	14	0	0
61. สมุทรสาคร	252	43	136	4	4	9	8	4	5	0	38	1	0
62. สระแก้ว	35	15	3	3	0	0	7	5	1	1	0	0	0
63. สระบุรี	321	92	198	0	1	3	0	2	8	0	17	0	0
64. สิงห์บุรี	56	6	34	2	2	0	3	6	0	0	3	0	0
65. สุโขทัย	52	11	19	5	0	0	3	0	0	1	13	0	0
66. สุพรรณบุรี	93	8	63	3	0	0	4	4	0	0	11	0	0

จังหวัด	รวม	ประถมศึกษา และต่ำกว่า	มัธยมศึกษา	ปวช.			ปวส.			อนุปริญญา	ปริญญาตรี	ปริญญาโท	ปริญญาเอก
				พาณิชย	ช่างเทคนิค	อื่นๆ	พาณิชย	ช่างเทคนิค	อื่นๆ				
67. สุราษฎร์ธานี	75	1	35	0	0	1	2	1	0	23	12	0	0
68. สุรินทร์	234	43	74	2	5	3	5	18	2	1	80	1	0
69. หนองคาย	55	3	30	3	1	3	7	3	0	0	5	0	0
70. หนองบัวลำภู	58	18	24	0	0	6	0	0	6	0	4	0	0
71. อุดรธานี	150	5	36	1	2	5	8	12	1	0	79	1	0
72. อ่างทอง	33	1	15	1	1	0	3	2	0	1	9	0	0
73. อำนาจเจริญ	5	0	2	0	0	0	1	0	0	0	2	0	0
74. อุตรดิตถ์	74	1	31	1	3	2	7	7	1	0	21	0	0
75. อุตรดิตถ์	20	9	3	3	1	2	0	2	0	0	0	0	0
76. อุทัยธานี	95	9	47	7	2	2	15	5	0	1	7	0	0
77. อุบลราชธานี	129	20	42	1	3	1	7	9	5	0	40	1	0

ที่มา : ระบบสารสนเทศกรมการจัดหางาน โดยกองบริหารข้อมูลตลาดแรงงาน เดือนตุลาคม 2560

ตารางที่ 6 จำนวนผู้สมัครงานที่ได้รับการบรรจุงาน จำแนกตามระดับการศึกษารายจังหวัด

จังหวัด	รวม	ประถมศึกษา และต่ำกว่า	มัธยมศึกษา	ปวช.			ปวส.			อนุปริญญา	ปริญญาตรี	ปริญญาโท	ปริญญาเอก
				พาณิชย	ช่างเทคนิค	อื่นๆ	พาณิชย	ช่างเทคนิค	อื่นๆ				
<b>รวม</b>	<b>16,295</b>	<b>2,093</b>	<b>6,766</b>	<b>444</b>	<b>273</b>	<b>478</b>	<b>926</b>	<b>504</b>	<b>459</b>	<b>82</b>	<b>4,206</b>	<b>64</b>	<b>0</b>
1. กรุงเทพมหานคร	2,815	339	966	104	38	85	119	51	75	7	991	40	0
2. กระบี่	150	6	43	1	1	9	12	2	6	0	70	0	0
3. กาญจนบุรี	167	31	69	3	1	5	12	3	5	2	36	0	0
4. กาฬสินธุ์	154	25	66	0	3	5	21	9	1	2	22	0	0
5. กำแพงเพชร	133	8	30	3	4	3	11	3	1	0	70	0	0
6. ขอนแก่น	125	18	67	3	0	5	5	4	3	0	20	0	0
7. จันทบุรี	191	25	91	10	6	0	12	7	2	0	37	1	0
8. ฉะเชิงเทรา	184	18	149	3	1	1	1	6	0	0	5	0	0
9. ชลบุรี	706	158	306	9	5	28	22	16	50	0	112	0	0
10. ชัยนาท	31	3	16	2	0	1	3	2	0	0	4	0	0
11. ชัยภูมิ	106	25	52	2	0	1	6	1	2	0	17	0	0
12. ชุมพร	57	0	0	4	3	4	10	7	3	1	25	0	0
13. เชียงราย	264	32	91	18	2	12	19	8	13	0	67	2	0
14. เชียงใหม่	133	3	36	5	2	2	12	6	1	0	66	0	0
15. ตรัง	89	12	27	2	0	3	7	1	7	1	29	0	0
16. ตราด	67	3	37	1	2	1	8	1	1	1	12	0	0
17. ตาก	52	3	16	3	2	1	4	1	1	0	21	0	0
18. นครนายก	96	15	46	4	1	3	10	2	5	1	8	1	0
19. นครปฐม	526	98	207	16	12	10	21	7	4	2	143	6	0
20. นครพนม	32	1	8	0	0	1	5	2	1	0	14	0	0
21. นครราชสีมา	216	1	107	0	0	18	3	0	55	0	32	0	0

จังหวัด	รวม	ประถมศึกษา และต่ำกว่า	มัธยมศึกษา	ปวช.			ปวส.			อนุปริญญา	ปริญญาตรี	ปริญญาโท	ปริญญาเอก
				พาณิชย	ช่างเทคนิค	อื่นๆ	พาณิชย	ช่างเทคนิค	อื่นๆ				
22. นครศรีธรรมราช	442	25	109	11	6	27	40	20	17	2	185	0	0
23. นครสวรรค์	238	4	31	9	5	0	19	8	0	0	162	0	0
24. นนทบุรี	1,101	136	497	33	19	35	53	23	29	2	268	6	0
25. นราธิวาส	76	16	38	0	0	0	5	3	0	1	13	0	0
26. น่าน	78	6	43	2	2	2	5	3	0	0	15	0	0
27. บึงกาฬ	85	18	49	0	1	6	0	1	4	0	6	0	0
28. บุรีรัมย์	161	25	89	2	5	1	7	4	4	1	23	0	0
29. ปทุมธานี	99	17	43	2	1	5	1	0	8	0	22	0	0
30. ประจวบคีรีขันธ์	213	55	99	5	3	6	10	1	0	0	34	0	0
31. ปราจีนบุรี	71	7	44	0	0	3	1	1	7	1	7	0	0
32. ปัตตานี	229	50	90	1	3	5	25	11	7	3	34	0	0
33. พะเยา	112	26	45	1	2	5	7	7	2	0	17	0	0
34. พังงา	35	1	16	0	0	0	4	1	2	0	11	0	0
35. พัทลุง	22	1	12	1	0	0	2	0	0	0	6	0	0
36. พิจิตร	64	4	49	2	0	1	2	2	3	0	1	0	0
37. พิษณุโลก	533	78	235	12	13	6	35	15	4	2	133	0	0
38. เพชรบุรี	184	32	116	5	6	9	3	0	3	0	10	0	0
39. เพชรบูรณ์	47	2	35	2	0	0	1	1	1	0	5	0	0
40.แพร่	89	5	31	2	2	0	15	9	0	0	25	0	0
41. ภูเก็ต	214	18	59	2	4	4	8	5	5	0	109	0	0
42. มหาสารคาม	52	2	9	0	0	2	3	3	0	0	33	0	0
43. มุกดาหาร	108	11	49	3	3	1	11	4	1	0	25	0	0
44. แม่ฮ่องสอน	20	4	6	0	1	0	5	0	0	0	4	0	0
45. ยโสธร	84	2	52	1	2	10	7	0	7	0	3	0	0

จังหวัด	รวม	ประถมศึกษา และต่ำกว่า	มัธยมศึกษา	ปวช.			ปวส.			อนุปริญญา	ปริญญาตรี	ปริญญาโท	ปริญญาเอก
				พาณิชย	ช่างเทคนิค	อื่นๆ	พาณิชย	ช่างเทคนิค	อื่นๆ				
46. ยะลา	161	18	64	0	2	1	6	12	1	1	56	0	0
47. ร้อยเอ็ด	84	4	53	3	2	0	4	3	1	0	14	0	0
48. ระนอง	100	11	47	2	0	0	12	3	0	3	22	0	0
49. ระยอง	98	11	33	1	1	2	6	16	5	0	23	0	0
50. ราชบุรี	66	7	28	2	0	2	6	5	0	1	15	0	0
51. ลพบุรี	278	29	194	18	2	2	7	6	1	0	19	0	0
52. ลำปาง	161	40	67	2	4	4	2	4	7	0	31	0	0
53. ลำพูน	143	1	77	5	5	10	9	2	14	1	18	1	0
54. เลย	117	5	35	5	3	2	16	5	6	0	40	0	0
55. ศรีสะเกษ	11	2	7	0	0	0	0	1	0	0	1	0	0
56. สกลนคร	272	61	103	5	10	2	26	18	1	1	45	0	0
57. สงขลา	284	14	72	6	3	7	10	5	4	1	162	0	0
58. สตูล	202	29	94	5	2	1	6	3	4	7	49	2	0
59. สมุทรปราการ	480	43	192	27	7	22	43	17	24	1	103	1	0
60. สมุทรสงคราม	169	18	54	6	6	12	13	5	5	1	49	0	0
61. สมุทรสาคร	405	67	208	8	10	6	23	11	0	0	72	0	0
62. สระแก้ว	54	6	7	7	1	3	12	11	2	1	4	0	0
63. สระบุรี	318	104	191	0	0	7	1	1	6	0	8	0	0
64. สิงห์บุรี	93	5	56	2	2	0	5	9	0	0	14	0	0
65. สุโขทัย	110	19	48	5	3	2	5	3	1	2	22	0	0
66. สุพรรณบุรี	115	20	88	0	0	0	2	0	0	0	5	0	0
67. สุราษฎร์ธานี	242	21	96	6	5	1	12	2	0	27	72	0	0
68. สุรินทร์	319	28	110	6	5	7	10	24	5	1	122	1	0
69. หนองคาย	51	1	29	1	0	5	7	0	1	0	7	0	0

จังหวัด	รวม	ประถมศึกษา และต่ำกว่า	มัธยมศึกษา	ปวช.			ปวส.			อนุปริญญา	ปริญญาตรี	ปริญญาโท	ปริญญาเอก
				พาณิชย	ช่างเทคนิค	อื่นๆ	พาณิชย	ช่างเทคนิค	อื่นๆ				
70. หนองบัวลำภู	257	63	129	5	4	26	5	4	10	0	10	1	0
71. อุดรธานี	342	15	113	8	13	14	20	27	8	1	123	0	0
72. อ่างทอง	154	15	76	3	4	2	17	9	3	1	24	0	0
73. อำนาจเจริญ	11	1	6	0	1	0	1	0	1	0	1	0	0
74. อุดรธานี	178	4	71	4	6	5	17	19	1	0	50	1	0
75. อุดรดิตถ์	37	9	6	4	4	2	0	4	1	0	7	0	0
76. อุทัยธานี	91	8	46	7	2	1	15	5	0	1	6	0	0
77. อุบลราชธานี	241	45	90	2	5	4	16	9	7	2	60	1	0

ที่มา : ระบบสารสนเทศกรมการจัดหางาน โดยกองบริหารข้อมูลตลาดแรงงาน เดือนตุลาคม 2560

ตารางที่ 7 จำนวนผู้สมัครงานที่ได้รับการบรรจุงาน จำแนกตามประเภทอาชีพรายจังหวัด

จังหวัด	รวม	ผู้บัญญัติกฎหมาย ข้าราชการ ระดับอาวุโส ผู้จัดการ	ผู้ประกอบการ วิชาชีพ ด้านต่าง ๆ	ช่างเทคนิคและ ผู้ปฏิบัติงานที่ เกี่ยวข้อง	เสมียน	พนักงานบริการ และพนักงาน ในร้านค้า และตลาด	ผู้ปฏิบัติงาน ฝีมือด้าน การเกษตร และประมง	ผู้ปฏิบัติงานโดย ใช้ฝีมือในธุรกิจ การค้าที่เกี่ยวข้อง	ผู้ปฏิบัติงานโรงงาน เครื่องจักร และผู้ปฏิบัติงาน ด้านการประกอบ	อาชีพงานชั้น พื้นฐาน	ผู้ฝึกงาน
<b>รวม</b>	<b>16,295</b>	<b>341</b>	<b>690</b>	<b>1,554</b>	<b>2,962</b>	<b>3,154</b>	<b>21</b>	<b>692</b>	<b>822</b>	<b>6,059</b>	<b>0</b>
1. กรุงเทพมหานคร	2,815	73	202	370	630	677	5	116	136	606	0
2. กระบี่	150	4	24	11	35	70	1	0	5	0	0
3. กาญจนบุรี	167	0	0	42	124	1	0	0	0	0	0
4. กาฬสินธุ์	154	2	1	9	13	30	1	4	5	89	0
5. กำแพงเพชร	133	4	1	8	40	48	0	6	4	22	0
6. ขอนแก่น	125	2	4	3	5	38	0	35	15	23	0
7. จันทบุรี	191	10	8	11	36	56	0	8	3	59	0
8. ฉะเชิงเทรา	184	0	0	1	3	0	0	2	0	178	0
9. ชลบุรี	706	0	20	38	78	92	0	6	10	462	0
10. ชัยนาท	31	0	0	5	4	2	0	4	2	14	0
11. ชัยภูมิ	106	7	0	7	1	1	0	30	0	60	0
12. ชุมพร	57	2	2	8	31	2	0	12	0	0	0
13. เชียงราย	264	2	16	19	58	96	0	2	7	64	0
14. เชียงใหม่	133	6	8	22	45	30	0	2	1	19	0
15. ตรัง	89	0	3	11	10	33	0	1	4	27	0
16. ตราด	67	2	2	3	20	22	0	4	5	9	0
17. ตาก	52	3	0	3	26	7	0	3	0	10	0
18. นครนายก	96	2	2	5	6	15	0	5	3	58	0
19. นครปฐม	526	33	16	47	101	58	0	27	22	222	0

จังหวัด	รวม	ผู้บัญญัติกฎหมาย ข้าราชการ ระดับอาวุโส ผู้จัดการ	ผู้ประกอบการ วิชาชีพ ด้านต่าง ๆ	ช่างเทคนิคและ ผู้ปฏิบัติงานที่ เกี่ยวข้อง	เสมียน	พนักงานบริการ และพนักงาน ในร้านค้า และตลาด	ผู้ปฏิบัติงาน ฝีมือด้าน การเกษตร และประมง	ผู้ปฏิบัติงานโดย ใช้ฝีมือในธุรกิจ การค้าที่เกี่ยวข้อง	ผู้ปฏิบัติงานโรงงาน เครื่องจักร และผู้ปฏิบัติงาน ด้านการประกอบ	อาชีพงานชั้น พื้นฐาน	ผู้ฝึกงาน
20. นครพนม	32	0	0	2	9	15	0	1	4	1	0
21. นครราชสีมา	216	0	25	0	1	8	0	0	182	0	0
22. นครศรีธรรมราช	442	15	21	88	108	129	1	25	16	39	0
23. นครสวรรค์	238	25	6	9	142	20	0	1	6	29	0
24. นนทบุรี	1,101	15	21	53	220	383	0	6	64	339	0
25. นราธิวาส	76	0	0	4	16	18	0	6	9	23	0
26. น่าน	78	1	0	1	13	12	0	0	4	47	0
27. บึงกาฬ	85	0	0	0	2	32	0	0	1	50	0
28. บุรีรัมย์	161	2	1	12	2	63	5	5	17	54	0
29. ปทุมธานี	99	1	3	3	17	8	0	0	5	62	0
30. ประจวบคีรีขันธ์	213	2	3	10	20	13	0	3	2	160	0
31. ปราจีนบุรี	71	0	0	4	2	10	0	1	0	54	0
32. ปัตตานี	229	2	1	22	26	39	0	15	20	104	0
33. เพชรบุรี	112	1	4	9	8	21	0	6	4	59	0
34. เพะเยา	35	0	0	5	3	7	0	13	0	7	0
35. พังงา	22	1	1	7	7	3	1	0	1	1	0
36. พัทลุง	64	0	0	1	3	2	0	0	0	58	0
37. พิจิตร	533	19	32	58	77	139	1	59	5	143	0
38. พิษณุโลก	184	0	1	5	13	68	0	6	32	59	0
39. เพชรบูรณ์	47	2	16	1	24	1	0	0	0	3	0
40. แพร่	89	0	5	8	18	39	0	4	2	13	0
41. ภูเก็ต	214	7	4	21	71	52	1	7	6	45	0

จังหวัด	รวม	ผู้บัญญัติกฎหมาย ข้าราชการ ระดับอาวุโส ผู้จัดการ	ผู้ประกอบการ วิชาชีพ ด้านต่าง ๆ	ช่างเทคนิคและ ผู้ปฏิบัติงานที่ เกี่ยวข้อง	เสมียน	พนักงานบริการ และพนักงาน ในร้านค้า และตลาด	ผู้ปฏิบัติงาน ฝีมือด้าน การเกษตร และประมง	ผู้ปฏิบัติงานโดย ใช้ฝีมือในธุรกิจ การค้าที่เกี่ยวข้อง	ผู้ปฏิบัติงานโรงงาน เครื่องจักร และผู้ปฏิบัติงาน ด้านการประกอบ	อาชีพงานชั้น พื้นฐาน	ผู้ฝึกงาน
42. มหาสารคาม	52	0	0	13	2	12	0	0	7	18	0
43. Mukdahan	108	0	9	12	18	29	0	5	12	23	0
44. แม่ฮ่องสอน	20	1	0	0	11	5	0	0	0	3	0
45. ยโสธร	84	0	0	6	1	41	0	0	1	35	0
46. ยะลา	161	5	1	17	57	30	0	6	10	35	0
47. ร้อยเอ็ด	84	0	2	6	19	23	1	5	4	24	0
48. หนอง	100	7	1	10	26	18	0	1	2	35	0
49. ระยอง	98	0	10	14	26	0	0	0	1	47	0
50. ราชบุรี	66	0	1	13	21	7	0	0	0	24	0
51. ลพบุรี	278	0	4	8	5	49	1	3	11	197	0
52. ลำปาง	161	0	3	1	0	35	0	0	0	122	0
53. ลำพูน	143	0	2	1	6	4	0	0	1	129	0
54. เลย	117	0	2	0	33	41	0	2	1	38	0
55. ศรีสะเกษ	11	0	0	0	1	4	0	1	0	5	0
56. สกลนคร	272	0	57	9	15	34	0	2	5	150	0
57. สงขลา	284	2	21	48	77	49	0	8	8	71	0
58. สตูล	202	5	10	13	49	32	2	5	14	72	0
59. สมุทรปราการ	480	12	16	19	136	7	0	5	6	279	0
60. สมุทรสงคราม	169	4	3	16	43	24	0	4	8	67	0
61. สมุทรสาคร	405	13	4	29	40	11	0	34	28	246	0
62. สระแก้ว	54	0	2	11	6	9	0	13	1	12	0
63. สระบุรี	318	6	0	7	3	3	0	3	11	285	0

จังหวัด	รวม	ผู้บัญญัติกฎหมาย ข้าราชการ ระดับอาวุโส ผู้จัดการ	ผู้ประกอบการ วิชาชีพ ด้านต่าง ๆ	ช่างเทคนิคและ ผู้ปฏิบัติงานที่ เกี่ยวข้อง	เสมียน	พนักงานบริการ และพนักงาน ในร้านค้า และตลาด	ผู้ปฏิบัติงาน ฝีมือด้าน การเกษตร และประมง	ผู้ปฏิบัติงานโดย ใช้ฝีมือในธุรกิจ การค้าที่เกี่ยวข้อง	ผู้ปฏิบัติงานโรงงาน เครื่องจักร และผู้ปฏิบัติงาน ด้านการประกอบ	อาชีพงานชั้น พื้นฐาน	ผู้ฝึกงาน
64. สิงห์บุรี	93	1	1	9	9	16	0	2	4	51	0
65. สุโขทัย	110	2	3	2	24	24	0	4	10	41	0
66. สุพรรณบุรี	115	0	1	0	0	15	0	28	7	64	0
67. สุราษฎร์ธานี	242	0	2	162	32	46	0	0	0	0	0
68. สุรินทร์	319	3	16	33	65	98	1	15	13	75	0
69. หนองคาย	51	0	1	6	10	14	0	2	3	15	0
70. หนองบัวลำภู	257	0	0	0	3	0	0	0	0	254	0
71. อัญญา	342	0	22	104	49	3	0	37	0	127	0
72. อ่างทอง	154	1	1	20	12	22	0	0	2	96	0
73. อำนาจเจริญ	11	0	1	2	0	3	0	0	2	3	0
74. อุตรธานี	178	0	20	8	53	49	0	2	28	18	0
75. อุตรดิตถ์	37	0	5	3	4	6	0	9	6	4	0
76. อุทัยธานี	91	0	5	0	12	12	0	11	9	42	0
77. อุบลราชธานี	241	34	11	6	26	19	0	60	5	80	0

ที่มา : ระบบสารสนเทศกรมการจัดหางาน โดยกองบริหารข้อมูลตลาดแรงงาน เดือนตุลาคม 2560

ตารางที่ 8 จำนวนผู้สมัครงานที่ได้รับการบรรจุงาน จำแนกตามประเภทอุตสาหกรรมรายจังหวัด

จังหวัด	รวม	เกษตรกรรม การป่าไม้ และการประมง	การทำ เหมืองแร่ เหมืองหิน	การผลิต	การไฟฟ้า ก๊าซและ ไอน้ำ	การจัดการ น้ำ บำบัด น้ำเสีย	การก่อสร้าง	การขายส่ง การขายปลีก การซ่อม ยานยนต์	การขนส่ง ที่เก็บสินค้า	กิจกรรม โรงแรม และอาหาร	ข้อมูลข่าวสาร และการ สื่อสาร	กิจการทาง การเงินและ การประกันภัย
รวม	16,295	72	38	6,959	15	8	642	4,217	491	926	404	358
1. กรุงเทพมหานคร	2,815	19	3	866	2	2	98	743	99	247	90	111
2. กระบี่	150	0	0	0	0	0	0	56	0	71	0	0
3. กาญจนบุรี	167	0	0	123	0	0	0	43	0	1	0	0
4. กาฬสินธุ์	154	2	0	64	0	0	12	37	5	3	4	5
5. กำแพงเพชร	133	0	1	19	2	0	0	29	9	3	16	4
6. ขอนแก่น	125	0	0	75	0	0	0	42	0	1	2	1
7. จันทบุรี	191	0	0	75	0	0	3	70	1	15	0	2
8. ฉะเชิงเทรา	184	0	0	156	0	1	0	7	5	2	1	0
9. ชลบุรี	706	0	0	425	0	0	23	83	83	2	0	0
10. ชัยนาท	31	0	0	20	0	0	1	5	0	0	1	0
11. ชัยภูมิ	106	0	0	90	0	0	0	1	0	0	7	0
12. ชุมพร	57	1	0	20	0	0	0	16	1	0	1	1
13. เชียงราย	264	0	1	34	1	0	9	166	3	13	4	5
14. เชียงใหม่	133	1	0	26	0	0	2	49	1	16	7	3
15. ตรัง	89	0	0	40	0	0	1	35	0	10	1	0
16. ตราด	67	0	0	9	0	0	0	17	0	19	0	1
17. ตาก	52	0	0	8	0	0	0	25	0	3	0	0
18. นครนายก	96	1	0	58	0	0	2	17	0	8	3	0

จังหวัด	รวม	เกษตรกรรม การป่าไม้ และการประมง	การทำ เหมืองแร่ เหมืองหิน	การผลิต	การไฟฟ้า ก๊าซและ ไอน้ำ	การจัดการ น้ำ บำบัด น้ำเสีย	การก่อสร้าง	การขายส่ง การขายปลีก การซ่อม ยานยนต์	การขนส่ง ที่เก็บสินค้า	กิจกรรม โรงแรม และอาหาร	ข้อมูลข่าวสาร และการ สื่อสาร	กิจการทาง การเงินและ การประกันภัย
19. นครปฐม	526	0	0	379	0	0	4	32	0	34	6	3
20. นครพนม	32	0	0	4	0	0	0	25	0	0	0	0
21. นครราชสีมา	216	0	0	180	0	0	0	0	0	6	0	0
22. นครศรีธรรมราช	442	6	3	79	1	0	24	122	13	52	14	24
23. นครสวรรค์	238	0	0	67	0	0	4	121	8	1	0	6
24. นนทบุรี	1,101	1	0	501	0	0	69	335	110	8	3	4
25. นราธิวาส	76	0	0	8	0	0	31	25	0	6	0	0
26. น่าน	78	0	1	26	0	0	13	14	4	6	1	1
27. บึงกาฬ	85	0	0	51	0	0	0	34	0	0	0	0
28. บุรีรัมย์	161	2	0	42	0	0	2	89	1	2	5	2
29. ปทุมธานี	99	0	0	41	0	3	7	33	3	1	1	2
30. ประจวบคีรีขันธ์	213	0	0	167	0	0	1	21	0	9	2	1
31. ปราจีนบุรี	71	1	1	41	0	0	0	9	3	0	0	0
32. ปัตตานี	229	0	0	146	0	0	11	31	0	24	1	10
33. พะเยา	112	1	2	29	0	0	1	49	5	5	0	3
34. พังงา	35	0	0	16	0	0	0	3	0	7	0	2
35. พัทลุง	22	1	0	4	0	0	2	6	1	4	0	0
36. พิจิตร	64	0	0	58	0	0	0	3	0	0	0	2
37. พิษณุโลก	533	0	2	170	0	1	14	149	13	41	16	74
38. เพชรบุรี	184	1	0	70	0	0	0	32	0	54	1	2

จังหวัด	รวม	เกษตรกรรม การป่าไม้ และการประมง	การทำ เหมืองแร่ เหมืองหิน	การผลิต	การไฟฟ้า ก๊าซและ ไอน้ำ	การจัดการ น้ำ บำบัด น้ำเสีย	การก่อสร้าง	การขายส่ง การขายปลีก การซ่อม ยานยนต์	การขนส่ง ที่เก็บสินค้า	กิจกรรม โรงแรม และอาหาร	ข้อมูลข่าวสาร และการ สื่อสาร	กิจการทาง การเงินและ การประกันภัย
39. เพชรบูรณ์	47	0	0	0	0	0	1	24	2	1	0	16
40. แพร่	89	5	0	8	0	0	6	43	0	12	5	0
41. ภูเก็ต	214	0	1	7	0	0	10	87	2	75	2	0
42. มหาสารคาม	52	0	0	18	0	0	4	14	3	2	4	2
43. มุกดาหาร	108	2	0	30	2	0	0	34	6	11	2	2
44. แม่ฮ่องสอน	20	0	0	1	0	0	0	1	0	1	0	4
45. ยโสธร	84	0	0	11	0	0	0	59	6	0	1	2
46. ยะลา	161	0	1	38	2	0	20	48	12	4	3	0
47. ร้อยเอ็ด	84	0	0	31	0	0	2	23	4	4	3	1
48. ระนอง	100	0	0	42	0	0	0	38	3	7	2	0
49. ระยอง	98	0	0	81	0	0	0	0	0	0	0	0
50. ราชบุรี	66	0	0	34	0	0	2	21	0	2	1	1
51. ลพบุรี	278	1	0	195	0	0	3	28	0	23	1	1
52. ลำปาง	161	12	4	65	3	0	3	53	0	0	9	0
53. ลำพูน	143	4	0	118	0	0	2	10	0	0	0	0
54. เลย	117	0	0	18	0	0	0	85	0	4	1	5
55. ศรีสะเกษ	11	0	0	6	0	0	0	3	0	0	1	0
56. สกลนคร	272	0	8	38	0	0	0	158	0	0	51	16
57. สงขลา	284	2	2	78	0	0	4	84	10	41	11	13
58. สตูล	202	2	0	111	0	0	3	46	3	10	2	4

จังหวัด	รวม	เกษตรกรรม การป่าไม้ และการประมง	การทำ เหมืองแร่ เหมืองหิน	การผลิต	การไฟฟ้า ก๊าซและ ไอน้ำ	การจัดการ น้ำ บำบัด น้ำเสีย	การก่อสร้าง	การขายส่ง การขายปลีก การซ่อม ยานยนต์	การขนส่ง ที่เก็บสินค้า	กิจกรรม โรงแรม และอาหาร	ข้อมูลข่าวสาร และการ สื่อสาร	กิจการทาง การเงินและ การประกันภัย
59. สมุทรปราการ	480	1	0	291	0	1	4	103	2	5	10	0
60. สมุทรสงคราม	169	0	0	88	0	0	5	38	5	8	6	3
61. สมุทรสาคร	405	0	0	304	0	0	1	41	18	7	11	1
62. สระแก้ว	54	0	0	31	1	0	0	15	0	0	0	1
63. สระบุรี	318	1	0	194	0	0	93	29	0	0	0	0
64. สิงห์บุรี	93	1	0	52	0	0	0	27	1	0	1	1
65. สุโขทัย	110	1	0	59	0	0	4	34	0	11	0	0
66. สุพรรณบุรี	115	0	8	92	0	0	0	0	0	0	0	0
67. สุราษฎร์ธานี	242	0	0	0	0	0	0	197	0	0	0	0
68. สุรินทร์	319	2	0	83	1	0	18	98	11	14	7	10
69. หนองคาย	51	0	0	15	0	0	3	16	1	1	2	1
70. หนองบัวลำภู	257	0	0	122	0	0	100	10	10	0	0	0
71. อุดรธานี	342	0	0	251	0	0	0	52	9	5	5	4
72. อ่างทอง	154	0	0	80	0	0	1	36	0	0	27	0
73. อำนาจเจริญ	11	0	0	4	0	0	1	1	1	1	0	0
74. อุตรดิตถ์	178	0	0	59	0	0	1	44	2	2	41	0
75. อุตรดิตถ์	37	1	0	8	0	0	6	8	1	1	0	0
76. อุทัยธานี	91	0	0	15	0	0	11	4	5	0	8	1
77. อุบลราชธานี	241	0	0	94	0	0	0	31	6	0	0	0

ที่มา : ระบบสารสนเทศกรมการจัดหางาน โดยกองบริหารข้อมูลตลาดแรงงาน เดือนตุลาคม 2560

ตารางที่ 8 จำนวนผู้สมัครงานที่ได้รับการบรรจุงาน จำแนกตามประเภทอุตสาหกรรมรายจังหวัด (ต่อ)

จังหวัด	รวม	กิจกรรม อสังหาริมทรัพย์	กิจกรรม วิชาชีพ วิทย์และ วิชาการ	การบริหาร สนับสนุน และป้องกัน ประเทศ	การบริหาร ราชการ ป้องกัน ประเทศ	การศึกษา	กิจกรรมด้าน สุขภาพ	ศิลปะ ความบันเทิง และ นันทนาการ	บริการด้าน อื่น ๆ	จ้างงานใน ครัวเรือน ส่วนบุคคล	กิจกรรม ขององค์การ ระหว่าง ประเทศ
รวม	16,295	206	238	711	483	170	148	54	135	20	0
1. กรุงเทพมหานคร	2,815	76	98	226	18	13	26	16	53	9	0
2. กระบี่	150	0	0	0	0	8	15	0	0	0	0
3. กาญจนบุรี	167	0	0	0	0	0	0	0	0	0	0
4. กาฬสินธุ์	154	3	2	14	2	0	0	0	1	0	0
5. กำแพงเพชร	133	2	7	14	13	12	0	0	1	1	0
6. ขอนแก่น	125	0	1	1	1	0	1	0	0	0	0
7. จันทบุรี	191	1	0	14	3	1	6	0	0	0	0
8. ฉะเชิงเทรา	184	0	1	9	0	0	2	0	0	0	0
9. ชลบุรี	706	54	20	8	3	5	0	0	0	0	0
10. ชัยนาท	31	0	0	4	0	0	0	0	0	0	0
11. ชัยภูมิ	106	0	0	0	8	0	0	0	0	0	0
12. ชุมพร	57	0	0	0	15	1	1	0	0	0	0
13. เชียงราย	264	2	3	15	0	2	4	2	0	0	0
14. เชียงใหม่	133	1	6	6	4	5	4	0	2	0	0
15. ตรัง	89	0	0	0	1	1	0	0	0	0	0
16. ตราด	67	0	0	0	14	3	4	0	0	0	0
17. ตาก	52	0	0	0	15	0	0	0	1	0	0
18. นครนายก	96	0	1	1	0	3	0	1	1	0	0

จังหวัด	รวม	กิจกรรม อสังหาริมทรัพย์	กิจกรรม วิชาชีพ วิทย์และ วิชาการ	การบริหาร สนับสนุน และป้องกัน ประเทศ	การบริหาร ราชการ ป้องกัน ประเทศ	การศึกษา	กิจกรรมด้าน สุขภาพ	ศิลปะ ความบันเทิง และ นันทนาการ	บริการด้าน อื่น ๆ	จ้างงานใน ครัวเรือน ส่วนบุคคล	กิจกรรม ขององค์กร ระหว่าง ประเทศ
19. นครปฐม	526	29	4	19	0	0	0	0	16	0	0
20. นครพนม	32	0	0	1	1	0	0	1	0	0	0
21. นครราชสีมา	216	0	0	30	0	0	0	0	0	0	0
22. นครศรีธรรมราช	442	6	14	30	19	12	18	2	3	0	0
23. นครสวรรค์	238	0	1	18	2	8	2	0	0	0	0
24. นนทบุรี	1,101	4	5	48	1	2	3	2	4	1	0
25. นราธิวาส	76	0	0	5	0	0	0	0	1	0	0
26. น่าน	78	0	1	7	1	1	1	0	1	0	0
27. บึงกาฬ	85	0	0	0	0	0	0	0	0	0	0
28. บุรีรัมย์	161	0	0	5	0	10	0	0	0	1	0
29. ปทุมธานี	99	1	2	1	4	0	0	0	0	0	0
30. ประจวบคีรีขันธ์	213	2	2	0	4	1	3	0	0	0	0
31. ปราจีนบุรี	71	0	0	16	0	0	0	0	0	0	0
32. ปัตตานี	229	0	4	1	0	1	0	0	0	0	0
33. พะเยา	112	1	2	8	1	3	2	0	0	0	0
34. พังงา	35	0	0	7	0	0	0	0	0	0	0
35. พัทลุง	22	1	0	1	0	2	0	0	0	0	0
36. พิจิตร	64	0	0	1	0	0	0	0	0	0	0
37. พิษณุโลก	533	5	8	29	2	0	0	0	4	5	0
38. เพชรบุรี	184	0	0	4	14	1	1	4	0	0	0

จังหวัด	รวม	กิจกรรม อสังหาริมทรัพย์	กิจกรรม วิชาชีพ วิทย์และ วิชาการ	การบริหาร สนับสนุน และป้องกัน ประเทศ	การบริหาร ราชการ ป้องกัน ประเทศ	การศึกษา	กิจกรรมด้าน สุขภาพ	ศิลปะ ความบันเทิง และ นันทนาการ	บริการด้าน อื่น ๆ	จ้างงานใน ครัวเรือน ส่วนบุคคล	กิจกรรม ขององค์กร ระหว่าง ประเทศ
39. เพชรบูรณ์	47	0	0	0	3	0	0	0	0	0	0
40.แพร่	89	0	2	4	4	0	0	0	0	0	0
41.ภูเก็ต	214	4	1	12	0	0	0	10	3	0	0
42.มหาสารคาม	52	1	0	2	0	0	0	0	2	0	0
43.มุกดาหาร	108	0	4	9	2	2	1	0	1	0	0
44.แม่ฮ่องสอน	20	0	0	6	4	1	0	0	2	0	0
45.ยโสธร	84	0	2	2	0	0	0	0	1	0	0
46.ยะลา	161	1	2	2	1	24	2	1	0	0	0
47.ร้อยเอ็ด	84	0	2	4	5	0	1	0	4	0	0
48.ระนอง	100	0	0	1	4	1	0	1	1	0	0
49.ระยอง	98	0	0	2	0	0	0	0	15	0	0
50.ราชบุรี	66	0	0	4	0	0	1	0	0	0	0
51.ลพบุรี	278	0	0	12	0	0	1	12	0	1	0
52.ลำปาง	161	0	0	12	0	0	0	0	0	0	0
53.ลำพูน	143	0	1	4	4	0	0	0	0	0	0
54.เลย	117	0	4	0	0	0	0	0	0	0	0
55.ศรีสะเกษ	11	0	0	1	0	0	0	0	0	0	0
56.สกลนคร	272	0	0	0	1	0	0	0	0	0	0
57.สงขลา	284	0	6	16	2	5	6	1	3	0	0
58.สตูล	202	0	0	3	2	13	3	0	0	0	0

จังหวัด	รวม	กิจกรรม อสังหาริมทรัพย์	กิจกรรม วิชาชีพ วิทย์และ วิชาการ	การบริหาร สนับสนุน และป้องกัน ประเทศ	การบริหาร ราชการ ป้องกัน ประเทศ	การศึกษา	กิจกรรมด้าน สุขภาพ	ศิลปะ ความบันเทิง และ นันทนาการ	บริการด้าน อื่น ๆ	จ้างงานใน ครัวเรือน ส่วนบุคคล	กิจกรรม ขององค์กร ระหว่าง ประเทศ
59. สมุทรปราการ	480	0	9	10	42	0	2	0	0	0	0
60. สมุทรสงคราม	169	1	1	6	4	0	3	0	1	0	0
61. สมุทรสาคร	405	0	0	3	10	0	0	0	9	0	0
62. สระแก้ว	54	0	0	0	4	2	0	0	0	0	0
63. สระบุรี	318	0	0	1	0	0	0	0	0	0	0
64. สิงห์บุรี	93	1	0	4	3	0	2	0	0	0	0
65. สุโขทัย	110	0	0	0	1	0	0	0	0	0	0
66. สุพรรณบุรี	115	0	0	15	0	0	0	0	0	0	0
67. สุราษฎร์ธานี	242	0	0	0	45	0	0	0	0	0	0
68. สุรินทร์	319	6	12	22	17	8	5	1	2	2	0
69. หนองคาย	51	3	0	7	1	0	0	0	1	0	0
70. หนองบัวลำภู	257	0	0	0	0	15	0	0	0	0	0
71. อุดรธานี	342	0	0	0	16	0	0	0	0	0	0
72. อ่างทอง	154	0	0	1	9	0	0	0	0	0	0
73. อำนาจเจริญ	11	0	0	0	0	1	0	0	2	0	0
74. อุตรดิตถ์	178	1	10	2	16	0	0	0	0	0	0
75. อุตรดิตถ์	37	0	0	1	9	0	2	0	0	0	0
76. อุทัยธานี	91	0	0	0	29	0	18	0	0	0	0
77. อุบลราชธานี	241	0	0	0	99	3	8	0	0	0	0

ที่มา : ระบบสารสนเทศกรมการจัดหางาน โดยกองบริหารข้อมูลตลาดแรงงาน เดือนตุลาคม 2560

ตารางที่ 9 จำนวนตำแหน่งงานที่มีความต้องการมากกว่าจำนวนผู้สมัครงาน จำแนกตามรายภาค 10 อันดับแรก

9.1 ภาคกลาง

ลำดับที่	ตำแหน่งงาน	จำนวน (อัตรา)
1	แรงงานบรรจุผลิตภัณฑ์	1,297
2	พนักงานขายของหน้าร้านและพนักงานสาธิตสินค้า	781
3	แรงงานด้านการประกอบ	752
4	เจ้าหน้าที่สำนักงานอื่น ๆ	359
5	ผู้ตรวจสอบด้านความปลอดภัย สุขภาพ และคุณภาพผลิตภัณฑ์	244
6	ช่างเขียนแบบ	212
7	เจ้าหน้าที่คลังสินค้า	210
8	ช่างไฟฟ้าอาคารและอุปกรณ์ไฟฟ้าอื่น ๆ	179
9	ช่างเชื่อมและช่างตัดโลหะ	150
10	ผู้ขับรถยนต์ รถรับจ้าง รถยนต์บรรทุกและรถตู้	143

หมายเหตุ : ภาคกลาง ประกอบด้วย 10 จังหวัด ได้แก่ กรุงเทพมหานคร สมุทรปราการ นนทบุรี พระนครศรีอยุธยา อ่างทอง ลพบุรี สิงห์บุรี ชัยนาท สระบุรี และปทุมธานี

9.2 ภาคเหนือ

ลำดับที่	ตำแหน่งงาน	จำนวน (อัตรา)
1	แรงงานด้านการประกอบ	357
2	แรงงานบรรจุผลิตภัณฑ์	180
3	เจ้าหน้าที่สำนักงานอื่น ๆ	142
4	ช่างเทคนิควิศวกรรมเครื่องกล	27
5	เจ้าหน้าที่บัญชี	27
6	เจ้าหน้าที่คลังสินค้า	25
7	ผู้ขับรถบรรทุกขนาดใหญ่	20
8	พนักงานต้อนรับ และพนักงานบริการข้อมูลข่าวสาร	19
9	พ่อครัว	12
10	ผู้ดูแลรักษาอาคารสิ่งปลูกสร้าง	10

หมายเหตุ : ภาคเหนือ ประกอบด้วย 17 จังหวัด ได้แก่ เชียงใหม่ ลำพูน ลำปาง อุตรดิตถ์ แพร่ น่าน พะเยา เชียงราย แม่ฮ่องสอน นครสวรรค์ อุทัยธานี กำแพงเพชร ตาก สุโขทัย พิษณุโลก พิจิตร และเพชรบูรณ์

9.3 ภาคตะวันออก

ลำดับที่	ตำแหน่งงาน	จำนวน (อัตรา)
1	แรงงานด้านการประกอบ	605
2	แรงงานบรรจุผลิตภัณฑ์	332
3	พนักงานขายของหน้าร้านและพนักงานสาธิตสินค้า	167
4	เจ้าหน้าที่สำนักงานอื่น ๆ	76
5	ช่างปรับตั้งและใช้เครื่องมือกล	35
6	ผู้ประกอบวิชาชีพทางธุรกิจที่มีได้จัดประเภทไว้ในที่อื่น	29
7	ช่างเทคนิควิศวกรรมเครื่องกล	27
8	เจ้าหน้าที่บัญชี	27
9	ผู้ให้บริการด้านการป้องกันภัยที่มีได้จัดประเภทไว้ในที่อื่น	23
10	พนักงานต้อนรับ และพนักงานบริการข้อมูลข่าวสาร	22

หมายเหตุ : ภาคตะวันออก ประกอบด้วย 8 จังหวัด ได้แก่ ชลบุรี ระยอง จันทบุรี ตราด ฉะเชิงเทรา ปราจีนบุรี นครนายก และสระแก้ว

#### 9.4 ภาคตะวันตก

ลำดับที่	ตำแหน่งงาน	จำนวน (อัตรา)
1	แรงงานบรรจุผลิตภัณฑ์	496
2	เจ้าหน้าที่สำนักงานอื่น ๆ	202
3	ตัวแทนฝ่ายขายด้านเทคนิคและการค้า	103
4	แรงงานด้านการประกอบ	97
5	พนักงานขายของหน้าร้านและพนักงานสาธิตสินค้า	80
6	ผู้ขับรถยนต์ รถรับจ้าง รถยนต์บรรทุกและรถตู้	41
7	ผู้ตรวจสอบด้านความปลอดภัย สุขภาพ และคุณภาพผลิตภัณฑ์	33
8	เจ้าหน้าที่คลังสินค้า	29
9	ช่างไฟฟ้าอาคารและอุปกรณ์ไฟฟ้าอื่น ๆ	22
10	เจ้าหน้าที่บัญชี	22

หมายเหตุ : ภาคตะวันตก ประกอบด้วย 8 จังหวัด ได้แก่ ราชบุรี กาญจนบุรี สุพรรณบุรี นครปฐม สมุทรสาคร สมุทรสงคราม เพชรบุรี และประจวบคีรีขันธ์

#### 9.5 ภาคตะวันออกเฉียงเหนือ

ลำดับที่	ตำแหน่งงาน	จำนวน (อัตรา)
----------	------------	---------------

1	แรงงานบรรจุผลิตภัณฑ์	487
2	พนักงานขายของหน้าร้านและพนักงานสาธิตสินค้า	265
3	ผู้ประกอบการวิชาชีพทางธุรกิจที่มีได้จัดประเภทไว้ในที่อื่น	131
4	แรงงานด้านการประกอบ	85
5	ตัวแทนฝ่ายขายด้านเทคนิคและการค้า	80
6	เจ้าหน้าที่คลังสินค้า	70
7	แรงงานก่อสร้างถนน เขื่อนและอื่น ๆ ที่เกี่ยวข้อง	69
8	ช่างตัดเย็บเครื่องแต่งกายและช่างทำหมวก (ยกเว้นขนสัตว์)	63
9	เจ้าหน้าที่เก็บเงินและเจ้าหน้าที่ขายตัว	55
10	ผู้ขับรถยนต์ รถรับจ้าง รถยนต์บรรทุกและรถตู้	55

หมายเหตุ : ภาคตะวันออกเฉียงเหนือ ประกอบด้วย 20 จังหวัด ได้แก่ นครราชสีมา บุรีรัมย์ สุรินทร์ ศรีสะเกษ อุบลราชธานี ยโสธร ชัยภูมิ อำนาจเจริญ หนองบัวลำภู ขอนแก่น อุดรธานี เลย หนองคาย มหาสารคาม ร้อยเอ็ด กาฬสินธุ์ สกลนคร นครพนม มุกดาหาร และบึงกาฬ

## 9.6 ภาคใต้

ลำดับที่	ตำแหน่งงาน	จำนวน (อัตรา)
1	ผู้ขับรถยนต์ รถรับจ้าง รถยนต์บรรทุกและรถตู้	9,073
2	พนักงานขายของหน้าร้านและพนักงานสาธิตสินค้า	392
3	ตัวแทนฝ่ายขายด้านเทคนิคและการค้า	224
4	แรงงานบรรจุผลิตภัณฑ์	165
5	เจ้าหน้าที่คลังสินค้า	128
6	เจ้าหน้าที่สำนักงานอื่น ๆ	127
7	แรงงานด้านการประกอบ	127
8	เจ้าหน้าที่เก็บเงินและเจ้าหน้าที่ขายตัว	94
9	แม่บ้านและผู้ปฏิบัติงานที่เกี่ยวข้อง	90
10	พนักงานเฝ้าประตู ยามรักษาการณ์และพนักงานที่เกี่ยวข้อง	70

หมายเหตุ : ภาคใต้ ประกอบด้วย 14 จังหวัด ได้แก่ นครศรีธรรมราช กระบี่ พังงา ภูเก็ต สุราษฎร์ธานี ระนอง ชุมพร สงขลา สตูล ตรัง พัทลุง ปัตตานี ยะลา และนราธิวาส

## ตารางที่ 9.7 จำนวนตำแหน่งงานที่มีความต้องการมากกว่าจำนวนผู้สมัครงาน จำแนกตามประเภทอาชีพ

ลำดับที่	ตำแหน่งงาน	จำนวน (อัตรา)
1	ผู้บัญญัติกฎหมาย ข้าราชการระดับอาวุโส ผู้จัดการ	0

2	ผู้ประกอบการวิชาชีพด้านต่าง ๆ	160
3	ช่างเทคนิคและผู้ปฏิบัติงานที่เกี่ยวข้อง	1,026
4	เสมียน เจ้าหน้าที่	1,558
5	พนักงานบริการ พนักงานขายในร้านค้าและตลาด	1,810
6	ผู้ปฏิบัติงานฝีมือด้านการเกษตรและประมง	0
7	ผู้ปฏิบัติงานโดยใช้ฝีมือในธุรกิจต่าง ๆ	449
8	ผู้ปฏิบัติงานในโรงงาน ผู้ควบคุมเครื่องจักรฯ	9,332
9	อาชีพงานพื้นฐาน	5,129

แผนภูมิแสดงจำนวนตำแหน่งงานที่มีความต้องการมากกว่าจำนวนผู้สมัครงาน จำแนกตามประเภทอาชีพ

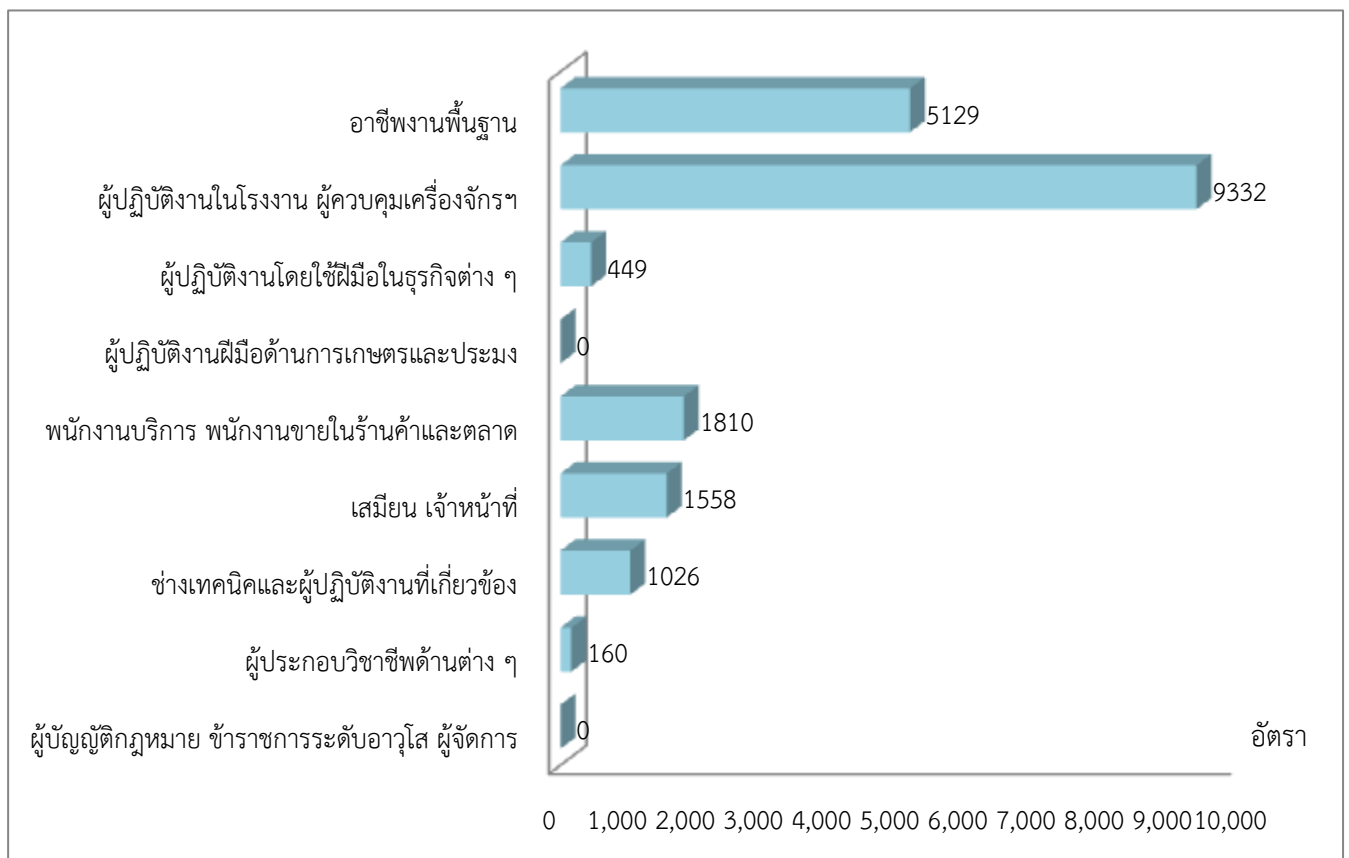

ตารางที่ 10 จำนวนตำแหน่งงานที่มีผู้สมัครงานมากกว่าความต้องการแรงงาน จำแนกตามรายภาค 10 อันดับแรก

10.1 ภาคกลาง

ลำดับที่	ตำแหน่งงาน	จำนวน (อัตรา)
1	นักกฎหมาย	8
2	วิศวกรอิเล็กทรอนิกส์และการสื่อสารโทรคมนาคม	5
3	ผู้ให้บริการส่วนบุคคลในบ้านเรือน (พนักงานดูแลผู้ป่วยส่วนบุคคล)	4
4	ผู้จัดการฝ่ายการเงินและบริหาร	3
5	นักชีววิทยา นักพฤกษศาสตร์ นักสัตวศาสตร์และอาชีพอื่น ๆ ที่เกี่ยวข้อง	3
6	นักเกษตรกรรมและผู้ประกอบวิชาชีพอื่น ๆ ที่เกี่ยวข้อง	3
7	ผู้ประกอบวิชาชีพด้านการสอนระดับมัธยมศึกษา, ผู้สอนในระดับมัธยมศึกษา	3
8	ผู้ตรวจสอบอาคารสิ่งก่อสร้าง และอค์คิภัย	3
9	ผู้ปฏิบัติงานด้านบริหารงานทั่วไปที่มีได้จัดประเภทไว้ในที่อื่น	3
10	พนักงานดูแลเด็ก	3

หมายเหตุ : ภาคกลาง ประกอบด้วย 10 จังหวัด ได้แก่ กรุงเทพมหานคร สมุทรปราการ นนทบุรี พระนครศรีอยุธยา อ่างทอง ลพบุรี สิงห์บุรี ชัยนาท สระบุรี และปทุมธานี

10.2 ภาคเหนือ

ลำดับที่	ตำแหน่งงาน	จำนวน (อัตรา)
1	ผู้ขนส่งสินค้าต่าง ๆ	5
2	ผู้จัดการฝ่ายขายและการตลาด	4
3	นักกฎหมาย	4
4	ช่างเชื่อมและช่างตัดโลหะ	4
5	พนักงานรับส่งเอกสาร	4
6	เจ้าหน้าที่ลงบัญชีและคำนวณ	3
7	ช่างติดตั้งฉนวน	3
8	ช่างโลหะแผ่น	3
9	ผู้ขับรถยนต์ รถรับจ้าง รถยนต์บรรทุกและรถตู้	3
10	ช่างเหล็ก ช่างตีเหล็ก	2

หมายเหตุ : ภาคเหนือ ประกอบด้วย 17 จังหวัด ได้แก่ เชียงใหม่ ลำพูน ลำปาง อุตรดิตถ์ แพร่ น่าน พะเยา เชียงราย แม่ฮ่องสอน นครสวรรค์ อุทัยธานี กำแพงเพชร ตาก สุโขทัย พิษณุโลก พิจิตร และเพชรบูรณ์

10.3 ภาคตะวันออก

ลำดับที่	ตำแหน่งงาน	จำนวน (อัตรา)
1	ช่างสุขภัณฑ์และช่างวางระบบท่อน้ำ	3
2	ผู้จัดการฝ่ายการเงินและบริหาร	2
3	ผู้จัดการฝ่ายเทคโนโลยีสารสนเทศ	2
4	นักเคมี	2
5	เจ้าหน้าที่เครื่องประมวลผลค่า และผู้ปฏิบัติงานที่เกี่ยวข้อง	2
6	เจ้าหน้าที่รับ-จ่ายเงินของธนาคาร และเจ้าหน้าที่ประจำเคาน์เตอร์กิจการอื่น ๆ	2
7	ผู้จัดการฝ่ายผลิตและปฏิบัติการด้านการค้าส่งและค้าปลีก(ประเภท G)	1
8	ผู้จัดการฝ่ายผลิตและปฏิบัติการซึ่งมิได้จัดประเภทไว้ที่อื่น (ประเภท L ยกเว้น 7522 M N O : 92 Q)	1
9	ผู้จัดการทั่วไปด้านค้าส่งและค้าปลีก (ประเภท G)	1
10	ผู้จัดการทั่วไปด้านภัตตาคารและโรงแรม (ประเภท H)	1

หมายเหตุ : ภาคตะวันออก ประกอบด้วย 8 จังหวัด ได้แก่ ชลบุรี ระยอง จันทบุรี ตราด ฉะเชิงเทรา ปราจีนบุรี นครนายก และสระแก้ว

#### 10.4 ภาคตะวันตก

ลำดับที่	ตำแหน่งงาน	จำนวน (อัตรา)
1	ผู้ประกอบวิชาชีพด้านการสอนระดับมัธยมศึกษา ผู้สอนในระดับมัธยมศึกษา	5
2	ผู้ควบคุมกระบวนการแปรรูปทางเคมี	5
3	ช่างเทคนิควิศวกรรมเครื่องกล	4
4	ช่างเขียนแบบ	4
5	เจ้าหน้าที่เครื่องประมวลผลค่า และผู้ปฏิบัติงานที่เกี่ยวข้อง	4
6	เจ้าหน้าที่เก็บเงินและเจ้าหน้าที่ขายตั๋ว	4
7	พนักงานต้อนรับ และพนักงานบริการข้อมูลข่าวสาร	4
8	แม่บ้านและผู้ปฏิบัติงานที่เกี่ยวข้อง	4
9	ช่างเครื่องและช่างปรับแต่งเครื่องยานยนต์	4
10	ช่างเทคนิควิศวกรรมไฟฟ้า	3

หมายเหตุ : ภาคตะวันตก ประกอบด้วย 8 จังหวัด ได้แก่ ราชบุรี กาญจนบุรี สุพรรณบุรี นครปฐม สมุทรสาคร สมุทรสงคราม เพชรบุรี และประจวบคีรีขันธ์

#### 10.5 ภาคตะวันออกเฉียงเหนือ

ลำดับที่	ตำแหน่งงาน	จำนวน (อัตรา)
----------	------------	---------------

1	ผู้ประกอบการอิเล็กทรอนิกส์	4
2	ผู้ตรวจสอบด้านความปลอดภัย สุขภาพ และคุณภาพผลิตภัณฑ์	2
3	ช่างโลหะแผ่น	2
4	ผู้จัดการฝ่ายผลิตและปฏิบัติการซึ่งมิได้จัดประเภทไว้ที่อื่น (ประเภท L ยกเว้น 7522 M N O : 92 Q)	1
5	ผู้จัดการฝ่ายการเงินและบริหาร	1
6	ผู้จัดการฝ่ายบุคคลและอุตสาหกรรมสัมพันธ์	1
7	ช่างภาพและเจ้าหน้าที่อุปกรณ์บันทึกภาพและเสียง	1
8	ผู้ให้คำปรึกษาด้านการท่องเที่ยวและผู้จัดนำเที่ยว	1
9	นักออกแบบตกแต่งภายในหรือมัณฑนากร และนักออกแบบเชิงพาณิชย์	1
10	ผู้ขนส่งสินค้าต่าง ๆ	1

หมายเหตุ : ภาคตะวันออกเฉียงเหนือ ประกอบด้วย 20 จังหวัด ได้แก่ นครราชสีมา บุรีรัมย์ สุรินทร์ ศรีสะเกษ อุบลราชธานี ยโสธร ชัยภูมิ อำนาจเจริญ หนองบัวลำภู ขอนแก่น อุดรธานี เลย หนองคาย มหาสารคาม ร้อยเอ็ด กาฬสินธุ์ สกลนคร นครพนม มุกดาหาร และบึงกาฬ

#### 10.6 ภาคใต้

ลำดับที่	ตำแหน่งงาน	จำนวน (อัตรา)
1	เจ้าหน้าที่เครื่องประมวลผลคำ และผู้ปฏิบัติงานที่เกี่ยวข้อง	5
2	นักบัญชี	4
3	ผู้เชี่ยวชาญด้านสุขอนามัย	4
4	เลขานุการ	3
5	ผู้จัดการฝ่ายจัดหาและจำหน่ายสินค้า	2
6	นักกฎหมาย	2
7	ช่างเทคนิคหรือช่างเครื่องประจำเรือ	2
8	ผู้ควบคุมเครื่องแปรรูปเนื้อสัตว์และสัตว์น้ำ	2
9	ข้าราชการระดับอาวุโส , นักบริหารของหน่วยงานรัฐบาล	1
10	ผู้ประกอบการวิชาชีพด้านคอมพิวเตอร์มิได้จัดประเภทไว้ในที่อื่น	1

หมายเหตุ : ภาคใต้ ประกอบด้วย 14 จังหวัด ได้แก่ นครศรีธรรมราช กระบี่ พังงา ภูเก็ต สุราษฎร์ธานี ระนอง ชุมพร สงขลา สตูล ตรัง พัทลุง ปัตตานี ยะลา และนราธิวาส

#### ตารางที่ 10.7 จำนวนตำแหน่งงานที่มีผู้สมัครงานมากกว่าความต้องการแรงงาน จำแนกตามประเภทอาชีพ

ลำดับที่	ตำแหน่งงาน	จำนวน (อัตรา)
1	ผู้บัญชีตามกฎหมาย ข้าราชการระดับอาวุโส ผู้จัดการ	21

2	ผู้ประกอบการวิชาชีพด้านต่าง ๆ	40
3	ช่างเทคนิคและผู้ปฏิบัติงานที่เกี่ยวข้อง	28
4	เสมียน เจ้าหน้าที่	27
5	พนักงานบริการ พนักงานขายในร้านค้าและตลาด	11
6	ผู้ปฏิบัติงานฝีมือด้านการเกษตรและประมง	0
7	ผู้ปฏิบัติงานโดยใช้ฝีมือในธุรกิจต่าง ๆ	21
8	ผู้ปฏิบัติงานในโรงงาน ผู้ควบคุมเครื่องจักรฯ	14
9	อาชีพงานพื้นฐาน	10

แผนภูมิแสดงจำนวนตำแหน่งงานที่มีผู้สมัครงานมากกว่าความต้องการแรงงาน จำแนกตามประเภทอาชีพ

