



ข่าวสารตลาดแรงงาน

www.doe.go.th/kamphaengphet



ข่าวสารตลาดแรงงาน ปีที่ ๒๐ ฉบับที่ ๕ ประจำเดือนพฤษภาคม ๒๕๖๑



พฤษภาคม วันแรงงานแห่งชาติ



สำนักงานจัดหางานจังหวัดกำแพงเพชร ศูนย์ราชการจังหวัดกำแพงเพชร ชั้น ๒ อำเภอเมือง จังหวัดกำแพงเพชร

โทรศัพท์ ๐ ๕๕๗๐ ๕๐๒๓-๔ โทรสาร ๐ ๕๕๗๐ ๕๐๒๕ Website....www.doe.go.th/kamphaengphet

วิเคราะห์สถานการณ์ตลาดแรงงานจังหวัดกำแพงเพชร เดือนมีนาคม ๒๕๖๑

การรวบรวมข้อมูลสถิติการให้บริการจัดหางานในประเทศเดือนมีนาคม 2561 ซึ่งเป็นข้อมูลของนายจ้าง/สถานประกอบการและผู้สมัครงานในเขตพื้นที่ที่สำนักงานจัดหางานจังหวัดกำแพงเพชรรับผิดชอบซึ่งมีรายละเอียดดังนี้

1. นายจ้าง/สถานประกอบการมีความต้องการแรงงาน(ตำแหน่งงานว่าง)จำนวน 77 อัตรา แยกเป็น ไม่ระบุเพศ จำนวน 53 อัตรา คิดเป็นร้อยละ 68.83 รองลงมาเป็นเพศหญิงจำนวน 15 อัตรา คิดเป็นร้อยละ 19.48 และเพศชาย จำนวน 9 อัตรา คิดเป็นร้อยละ 11.69 ของตำแหน่งงานว่างทั้งหมด
2. ผู้ลงทะเบียนสมัครงาน จำนวน 63 คน แยกเป็นเพศหญิง จำนวน 32 คน คิดเป็นร้อยละ 50.79 และเพศชาย จำนวน 31 คน คิดเป็นร้อยละ 49.21 ของผู้ลงทะเบียนสมัครงาน
3. ด้านการบรรจุงาน จำนวน 64 คน แยกเป็นเพศหญิงจำนวน 35 คน คิดเป็นร้อยละ 54.69 และเพศชาย จำนวน 29 คน คิดเป็นร้อยละ 45.31ของผู้สมัครงาน

ตารางที่ 1 เปรียบเทียบ ตำแหน่งงานว่าง ผู้สมัครงานและการบรรจุงาน จำแนกตามเพศ

เพศ	ตำแหน่งงานว่าง (อัตรา)		ผู้สมัครงาน (คน)		การบรรจุงาน (คน)	
	จำนวน	ร้อยละ	จำนวน	ร้อยละ	จำนวน	ร้อยละ
ชาย	9	11.69	31	49.21	29	45.31
หญิง	15	19.48	32	50.79	35	54.69
ไม่ระบุเพศ	53	68.83	0	0.00	0	0.00
รวม	77	100.00	63	100.00	64	100.00

แผนภูมิที่ 1 เปรียบเทียบ ตำแหน่งงานว่าง ผู้สมัครงาน และการบรรจุงาน จำแนกตามเพศ

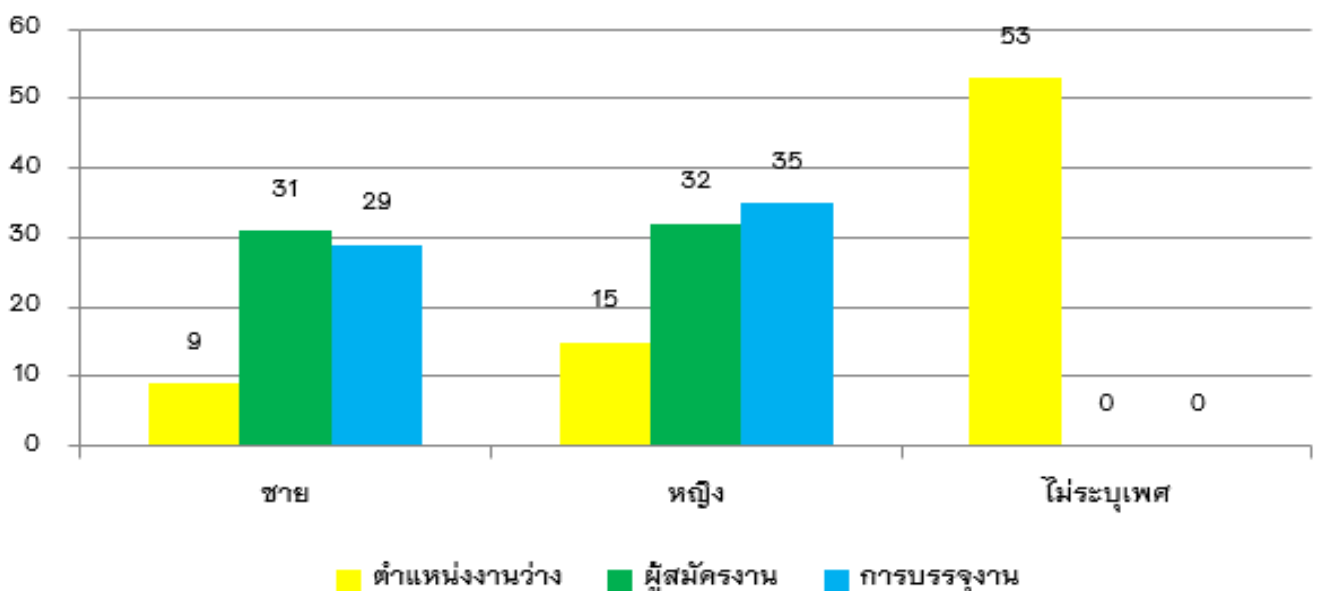

วิเคราะห์สถานการณ์ตลาดแรงงานจังหวัดกำแพงเพชร เดือนมีนาคม ๒๕๖๑

ตารางที่ ๒ เปรียบเทียบ ตำแหน่งงานว่าง ผู้สมัครงานและการบรรจุงาน จำแนกตามอายุ

อายุ(ปี)	ตำแหน่งงานว่าง (อัตรา)		ผู้สมัครงาน (คน)		การบรรจุงาน (คน)	
	จำนวน	ร้อยละ	จำนวน	ร้อยละ	จำนวน	ร้อยละ
15-17	0	0.00	3	4.76	0	0.00
18-24	45	58.44	30	47.62	24	37.50
25-29	15	19.48	17	26.98	22	34.38
30-39	10	12.99	7	11.11	12	18.75
40-49	6	7.79	2	3.17	4	6.25
50-59	1	1.30	4	6.35	2	3.13
60+	0	0.00	0	0.00	0	0.00
รวม	77	100.00	63	100.00	64	100.00

แผนภูมิที่ ๒ เปรียบเทียบ ตำแหน่งงานว่าง ผู้สมัครงานและการบรรจุงาน จำแนกตามอายุ

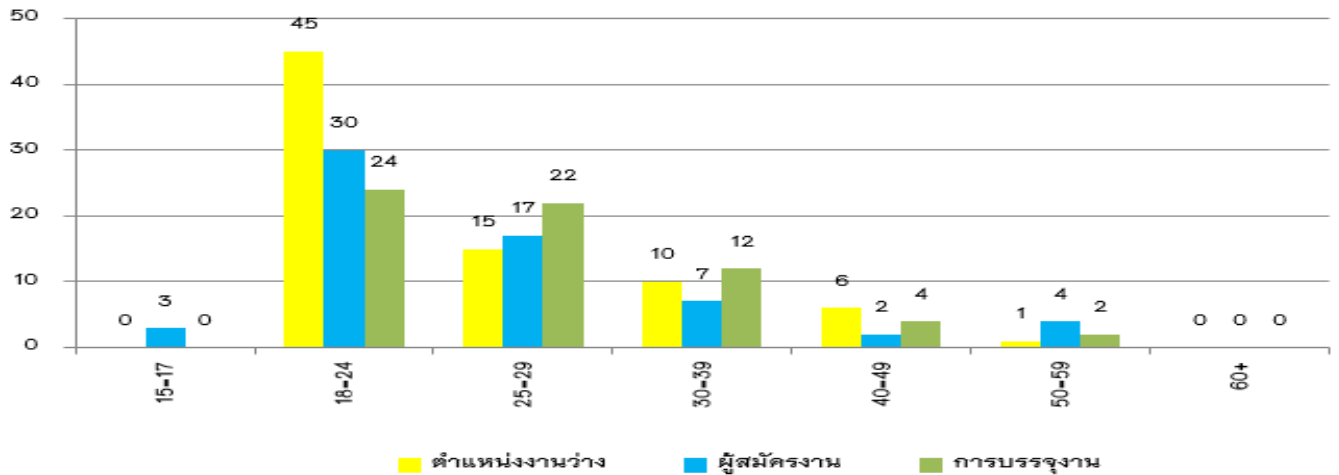

ตารางที่ ๓ เปรียบเทียบ ตำแหน่งงานว่าง ผู้สมัครงานและการบรรจุงาน จำแนกตามวุฒิการศึกษา

วุฒิการศึกษา	ตำแหน่งงานว่าง (อัตรา)		ผู้สมัครงาน (คน)		การบรรจุงาน (คน)	
	จำนวน	ร้อยละ	จำนวน	ร้อยละ	จำนวน	ร้อยละ
ประถมศึกษา	20	25.97	9	14.29	6	9.38
มัธยมศึกษา	15	19.48	23	36.51	20	31.25
ปวช.	6	7.79	6	9.52	5	7.81
ปวส.	14	18.18	10	15.87	6	9.38
อนุปริญญา	11	14.29	0	0.00	0	0.00
ปริญญาตรี	11	14.29	15	23.81	27	42.19
ปริญญาโท	0	0.00	0	0.00	0	0.00
ปริญญาเอก	0	0.00	0	0.00	0	0.00
อื่นๆ	0	0.00	0	0.00	0	0.00
รวม	77	100.00	63	100.00	64	100.00

วิเคราะห์สถานการณ์ตลาดแรงงานจังหวัดกำแพงเพชร เดือนมีนาคม ๒๕๖๑

แผนภูมิที่ ๓ เปรียบเทียบ ตำแหน่งงานว่าง ผู้สมัครงานและการบรรจุงาน จำแนกตามวุฒิการศึกษา

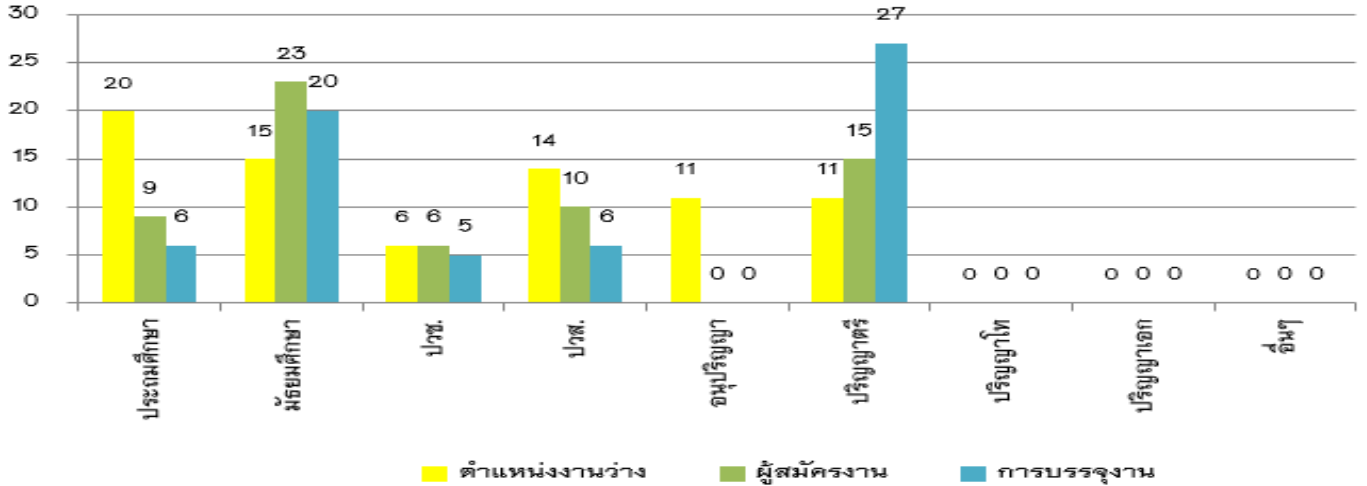

ตารางที่ ๔ เปรียบเทียบ ตำแหน่งงานว่าง ผู้สมัครงานและการบรรจุงาน จำแนกตามอาชีพ

อาชีพ	ตำแหน่งงานว่าง (อัตรา)		ผู้สมัครงาน (คน)		การบรรจุงาน (คน)	
	จำนวน	ร้อยละ	จำนวน	ร้อยละ	จำนวน	ร้อยละ
1.ผู้บัญญัติกฎหมาย ข้าราชการระดับอาวุโส ผู้จัดการ	22	28.57	11	17.46	22	34.38
2.ผู้ประกอบการวิชาชีพด้านต่างๆ	0	0.00	0	0.00	0	0.00
3.ช่างเทคนิคและผู้ปฏิบัติงานที่เกี่ยวข้อง	6	7.79	4	6.35	7	10.94
4.เสมียน เจ้าหน้าที่	8	10.39	18	28.57	8	12.50
5.พนักงานบริการ พนักงานขายในร้านค้า และตลาด	29	37.66	15	23.81	17	26.56
6.ผู้ปฏิบัติงานฝีมือด้านการเกษตรและประมง	0	0.00	0	0.00	0	0.00
7.ผู้ปฏิบัติงานโดยใช้ฝีมือในธุรกิจต่างๆ	1	1.30	0	0.00	0	0.00
8.ผู้ปฏิบัติงานในโรงงาน ผู้ควบคุมเครื่องจักร และผู้ปฏิบัติงานด้านประกอบ	4	5.19	6	9.52	4	6.25
9.อาชีพพื้นฐาน	7	9.09	9	14.29	6	9.38
10.ผู้ฝึกงาน	0	0.00	0	0.00	0	0.00
รวม	77	100.00	63	100.00	64	100.00

แผนภูมิที่ ๔ เปรียบเทียบ ตำแหน่งงานว่าง ผู้สมัครงานและการบรรจุงาน จำแนกตามอาชีพ

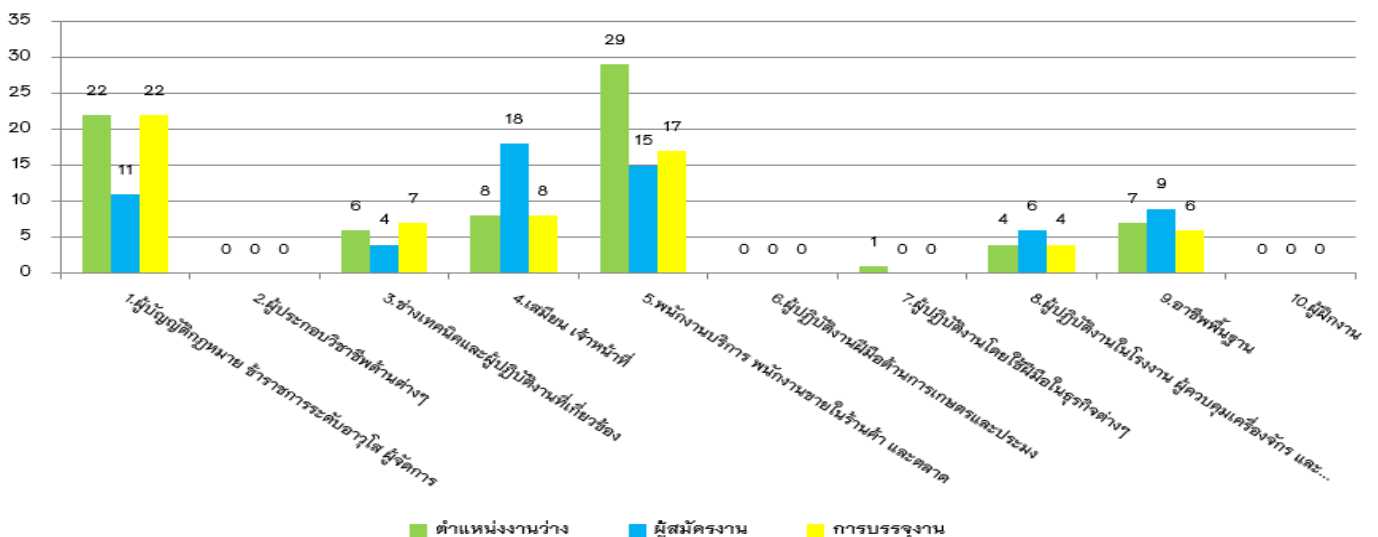

วิเคราะห์สถานการณ์ตลาดแรงงานจังหวัดกำแพงเพชร เดือนมีนาคม ๒๕๖๑

ตารางแสดงข้อมูลความต้องการใช้แรงงานและความต้องการทำงานของผู้สมัครงาน

นายจ้าง/สถานประกอบการ ต้องการใช้แรงงาน ๓ อันดับ	
ประเภทอุตสาหกรรม ๑. การขายส่งและขายปลีก การซ่อมยานยนต์ และจักรยานยนต์ ๒. ที่พักแรมและบริการด้านอาหาร ๓. กิจกรรมการบริหารและบริการสนับสนุน	
นายจ้าง/สถานประกอบการ	ผู้สมัครงาน
๑. ประเภทอาชีพ (ตารางที่ ๔) ๑.๑ พนักงานบริการ พนักงานขายในร้านค้า และตลาด ๑.๒ ผู้บัญญัติกฎหมาย ข้าราชการระดับอาวุโส ผู้จัดการ ๑.๓ เสมียน เจ้าหน้าที่	๑. ประเภทอาชีพ (ตารางที่ ๔) ๑.๑ เสมียน เจ้าหน้าที่ ๑.๒ พนักงานบริการ พนักงานขายในร้านค้า และตลาด ๑.๓ ผู้บัญญัติกฎหมาย ข้าราชการระดับอาวุโส ผู้จัดการ
๒. ระดับการศึกษา (ตารางที่ ๓) ๑.๑ ประถมศึกษา ๑.๒ มัธยมศึกษา ๑.๓ ปวส.	๒. ระดับการศึกษา (ตารางที่ ๓) ๑.๑ มัธยมศึกษา ๑.๒ ปริญญาตรี ๑.๓ ปวส.
๓. อายุ (ตารางที่ ๒) ๑.๑ อายุ ๑๘-๒๔ ๑.๒ อายุ ๒๕-๒๙ ๑.๓ อายุ ๓๐-๓๙	๓. อายุ (ตารางที่ ๒) ๑.๑ อายุ ๑๘-๒๔ ๑.๒ อายุ ๒๕-๒๙ ๑.๓ อายุ ๓๐-๓๙

ความต้องการแรงงานของนายจ้าง ๕ อันดับแรก จำแนกตามประเภทอาชีพ

๑. พนักงานบริการ พนักงานขายในร้านค้า และตลาด	จำนวน	๒๙ คน
๒. ผู้บัญญัติกฎหมาย ข้าราชการระดับอาวุโส ผู้จัดการ	จำนวน	๒๒ คน
๓. เสมียน เจ้าหน้าที่	จำนวน	๘ คน
๔. อาชีพพื้นฐาน	จำนวน	๗ คน
๕. ช่างเทคนิคและผู้ปฏิบัติงานที่เกี่ยวข้อง	จำนวน	๖ คน

หมายเหตุ : เดือนมีนาคม ๒๕๖๑ มีผู้สมัครงานมาใช้บริการ จำนวน ๑๐๕ คน (ชาย ๔๙ คน , หญิง ๕๖ คน)



สถานการณ์แรงงานต่างด้าว

ณ เดือนมีนาคม ๒๕๖๑ คน ต่างด้าวที่ได้รับอนุญาตทำงานในจังหวัดกำแพงเพชร มีจำนวนทั้งสิ้น ๖,๑๙๖ คน จำแนกตามลักษณะการเข้าเมืองสรุปรายละเอียดได้ดังนี้

ประเภท	สัญชาติ				รวม
	เมียนมา	ลาว	กัมพูชา	อื่นๆ	
๑. แรงงานต่างด้าวเข้าเมืองถูกกฎหมาย					
มาตรา ๙ - ประเภททั่วไป	-	-	-	๑๓๔	๑๓๔
- พิสูจน์สัญชาติ	๓,๙๗๖	๒๗๗	๑๙๙	-	๔,๔๕๒
- นำเข้า (MOU)	๖๒๗	๒๑๔	๑๔๖	-	๑,๐๓๒
มาตรา ๑๓ - ชนกลุ่มน้อย	-	-	-	๗๔	๗๔
๒. แรงงานต่างด้าวเข้าเมืองผิดกฎหมาย	๑๓๗	๑๒๕	๒๔๒	-	๕๐๔
รวม	๔,๗๘๕	๖๑๖	๕๘๗	๒๐๘	๖,๑๙๖

ข้อมูล ณ วันที่ ๑๗ เมษายน ๒๕๖๑
สำนักงานจัดหางานจังหวัดกำแพงเพชร



! ๗ ๕๐ ๑๒ ๕

ผู้ควบคุมคอลัมน์ : นางอรารณ น้อยม่วง

เลี้ยงหอยขมในบ่อซีเมนต์ใช้น้อยรายได้ดี

การเลี้ยงหอยนั้น ใช้วิธีเลี้ยงในวงบ่อซีเมนต์ จะมีความเจริญเติบโตกว่าแหล่งน้ำธรรมชาติ นายพงษ์ศักดิ์ เกษตรกร บ้านป่าแวม ต.ป่าหุ้ง อ.พาน จ.เชียงราย เลี้ยงแล้ว ใช้พื้นที่เพียง ๕x๑๐ เมตร เลี้ยงได้ ๑๒ วงบ่อ สร้างรายได้ปีละกว่า ๕ แสนบาท”

“หอยขมนิยชอบอยู่ในน้ำ เามาเลี้ยงในวงบ่อซีเมนต์มา ๒ ปีพบว่า โอกาสรอดสูงกว่าบ่อดิน และโตเร็วกว่าในธรรมชาติด้วย เพียงแต่ให้อาหารพวกตะไคร่น้ำ ที่เกาะตามใบมะพร้าว ใบไม้หมัก และเสริมด้วยอาหารปลาทุกบดละเอียดผสมข้าวเหนียวทำให้หอยขมโตเร็ว คำนวณดูจากขนาดและน้ำหนักจะโตกว่าในธรรมชาติถึง ๑ เดือน”

จากความสำเร็จในการเลี้ยงหอยขมในวงบ่อซีเมนต์มา ๒ ปีแล้ว ตอนนี้เริ่มขยายเลี้ยงหอยขมทั้งในบ่อดินบ้าง กระนั้นขอแนะนำสำหรับผู้เริ่มต้นหัดเลี้ยงควรเลี้ยงในวงบ่อซีเมนต์อย่างเดียว เพราะหอยขมจะอยู่นิ่งกว่าไม่เดินไปมา จึงโตเร็ว แม้อบดินความเป็นธรรมชาติมากกว่า แต่การจัดการยากกว่า สำหรับวิธีการเลี้ยงหอยขมในวงบ่อซีเมนต์นั้นง่ายให้เพนุตรงกันวงบ่อจนปิดสนิท ต่อท่อระบายน้ำไว้ด้านข้างเป็นลักษณะเกลียวหมุนมีฝาปิด ไว้ถ่ายน้ำ จากน้ำใส่ลงหันทันก้วยลงไปแช่ ๑ สัปดาห์ ถือเป็นกรรมกรรมอาหาร และดูดซึมปุ๋ยออกจากน้ำ ไม่เช่นนั้นหอยขมจะตายได้ เมื่อผ่านไป ๑ สัปดาห์ให้ใส่ดินเหนียวสูง ๑ นิ้ว แล้วใส่ทางมะพร้าวตามลงไปเพื่อไว้ให้หอยขมกิน จึงปล่อยหอยขมลงไปได้ ในอัตรา ประมาณ ๓-๕ กิโลกรัม/วงบ่อซีเมนต์ ใส่ น้ำลงไปให้ลึกราว ๒๐-๓๐ เซนติเมตร รอจนน้ำนิ่งแล้วจึงใส่น้ำลงไปอีกให้ได้น้ำสูง ๕๐ เซนติเมตร วิธีการนี้จะช่วยให้หอยไม่ขุ่นเพราะหอยขมต้องการน้ำสะอาด และน้ำนิ่งด้วย

โดยธรรมชาติหอยขมจะเกาะตามกิ่งไม้และกินตะไคร่น้ำตามกิ่งไม้เล็กๆ ที่นี้จึงใส่ทางมะพร้าวให้หอยขม หรือกิ่งไม้ ใบไม้ที่สามารถหาได้เพื่อให้เกิดตะไคร่น้ำ และเพื่อไว้เป็นที่หลบด้วย อย่างของพงษ์ศักดิ์ เลี้ยงมา ๑๒ บ่อ ใช้พื้นที่รวมเพียง ๕๐ ตารางเมตรเท่านั้น “พวกนี้ถ้าน้ำขุ่นหอยขมจะไม่ยอมกินอาหารนานถึง ๓ วัน และหอยขมจะอยู่แค่ความสูงของน้ำออกมารับแสงและออกซิเจน พอเลี้ยงได้ ๓ เดือน ให้แยกออกมาส่วนหนึ่งเพื่อขยายพันธุ์ส่วนบ่อเดิมก็เลี้ยงต่อไปอีก ๒ เดือน จึงจับไปขายได้”



การจับหอยขายนั้น แบ่ง ๖ บ่อแรกตักหอยได้วันละ ๕๐ กิโลกรัม นานครึ่งปี เมื่อตักหมดก็ปล่อยล่อใหม่ลงไปทันที และจะจับหอยอีก ๖ บ่อ ในช่วงครึ่งปีหลังวนเวียนอย่างนี้ตลอด ทำให้เขามีรายได้ทุกวันเฉลี่ยเป็นเดือนแล้วตากราว ๔.๘-๕ แสนบาท การเลี้ยงหอยขมในวงบ่อซีเมนต์ แนะนำ ให้น้ำสะอาดตลอดเวลา หากใช้น้ำประปาต้องพักให้คลอรีนก่อน และอย่าให้หอยขมโดนเกลือเป็นอันขาด เพราะอาจทำให้หอยตายได้ ทางที่ดีควรปล่อยปลาหางนกยูงลงไปบ่อหอยขมด้วยเพื่อช่วยกินลูกน้ำที่จะมารบกวนหอยขมอาจทำให้เป็นโรคได้ หากบ่อที่เลี้ยงปลาหางนกยูงด้วยจะเปลี่ยนน้ำทุก ๑ เดือน/ครั้ง เมื่อถ่ายน้ำออกหมดให้ค่อยๆ ใส่น้ำลงไปใหม่เหมือนการใส่น้ำครั้งแรก ส่วนดินใช้ดินเดิม หลังจากเปลี่ยนน้ำงานน้ำสะอาดแล้ว ให้ใส่ฮีเอ็มผสมลงในน้ำด้วย ๑ ฝา เพื่อช่วยให้หอยโตไวขึ้นและป้องกันโรคได้ แต่ถ้าไม่ได้ใส่ปลาหางนกยูงไว้จะเปลี่ยนสัปดาห์ละครั้ง เพื่อป้องกันขุ่นลงไปไข

“ผมสังเกตดูการเลี้ยงหอยขมในวงบ่อซีเมนต์ โอกาสเป็นโรคน้อยกว่าบ่อดิน เนื่องจากเปลี่ยนน้ำได้ง่ายกว่า แต่ต้องสังเกตอาการของหอยขมด้วย หากเป็นโรคที่เกิดจากน้ำเสีย จะไม่ค่อยเดิน ไม่กินอาหาร ที่มักจะนอนหงายเปิดฝาหน้าและตายในที่สุด ฉะนั้นต้องสังเกตด้วย”

ที่มา : ขอบคุณข้อมูล - จากไม่ลองไม่รู้, สำนักพิมพ์นาภา มีเดีย จำกัด



งาน..จิตวิทยา

๘ วิธีแก้อาการหมดไฟ เบื่องาน ใครก็ทำได้ง่ายๆ

สำหรับคนที่ทำงานมาระยะหนึ่ง จะมีอาการเบื่อการทำงาน ไม่อยากตื่นไปทำงาน รู้สึก จำเจ จะทำอย่างไรดี ปัญหานี้คงเจอกับมนุษย์เงินเดือนทุกคน แต่เราจะทำอย่างไร ถึงจะไม่อยู่ในอาการที่วุ่นวายที่เรียกว่า BURNOUT SYNDROME หรืออาการหมดไฟในการทำงาน ต้องออกตัวก่อนว่า อาการ BURNOUT SYNDROME จะมีลักษณะคล้ายโรคซึมเศร้า ซึ่งถ้าเราไม่ทราบว่าเราเป็นอะไรจริงๆ ควรไปปรึกษาจิตแพทย์ครับ ซึ่งถ้าไปถึงขั้นนั้น วิธีที่กำลังจะเสนอก็คงไม่สามารถช่วยได้ เบื่องานเท่านี้ ซึ่งใครๆ ก็ทำได้ครับ

มีเป้าหมายในชีวิต

ซึ่งในความเป็นจริง ถ้าใครที่ได้ทำงานที่ตัวเองชอบ และรู้สึกว่างานนั้นมีความหมายสำหรับเรา คุณเป็นคนโชคดีกว่าคนส่วนใหญ่เยอะมากแล้ว แต่ถ้าคุณไม่ได้ทำงานที่ชอบแล้ว คุณก็คงต้องหาแรงบันดาลใจสักอย่าง ต้องมีจุดมุ่งหมาย อยากให้ลองนึกถึงวันที่เราไม่มีงานทำ วันที่เราไล่สมัครงาน ไปสัมภาษณ์งาน ว่ามันลำบากขนาดไหนกว่าที่เราจะได้งานทำ คนหลายคนอยากมีงานทำ แต่ก็ไม่มีที่ไหนรับ ถ้าเรานึกขึ้นมาได้แบบนี้ อาการ burnout ของคุณก็จะหายไปได้มากกว่าครึ่งแล้วล่ะค่ะ

ออกกำลังกายตอนเช้าสัก ๕ นาที

๕ นาที ไม่ได้เป็นช่วงเวลาที่นานเลยนะคะ และความจริงเราไม่ได้จำเป็นต้องออกกำลังกาย ๕ นาทีติดต่อกัน เราออกแค่นาทีเว้นนาทีก็พอ และสามารถเริ่มได้จากบนเตียงหรือข้างเตียงของเรา แค่นี้ก็ออกกำลังกายหรือสื่อกโยคะ แค่นี้ก็สามารถออกกำลังกายแบบ bodyweight ได้หลายท่า การออกกำลังกายทุกวันจะทำให้ร่างกายตื่นตัวมากขึ้น ไม่ซึม สร้างความ active ให้คุณตั้งแต่เช้า

เปลี่ยนกิจวัตร

สำหรับคนที่ทำงานประจำ เราอาจลองเปลี่ยนกิจวัตรดู เช่น ปกติคุณจะจอดรถใกล้ๆ กับลิฟท์เพื่อจะได้เดินใกล้ คุณลองเปลี่ยนมาจอดไกลๆ ดูบ้าง เหตุผลที่ทำไม่ถึงจอดไกล ก็คุณจะได้เดินบ้าง จะได้สร้างความแปลกใหม่ในชีวิต สักนิดนึงก็ยิ่งดี หรือถ้าคุณทำแบบที่ว่ามาไม่ได้ ก็ลองหาวิธีนำแนวคิดนี้ไปปรับใช้ในชีวิตของคุณดูว่าจะทำอย่างไรให้คุณได้เดิน หรือเปลี่ยนแปลงกิจวัตรประจำวันของคุณบ้าง

เดินคุยโทรศัพท์

สำหรับคนที่ต้องคุยมือถือกับลูกค้าเราอยากให้คุณเดินคุยโทรศัพท์ ถ้าเป็นไปได้ก็ควรลุกขึ้นเดินคุยเพื่อเปลี่ยนอริยาบทให้เลือดได้ไหลเวียนบ้าง และร่างกายจะได้ขยับเขยื้อน แอคทีฟขึ้นอีก

หยุดพัก

ถ้าคุณรู้สึกทำงานแล้วไม่มีแรง เหนื่อยๆ คุณควรหยุดพักสักครู่ จะช่วยให้คุณดีขึ้น เป็นการเปลี่ยนอารมณ์ความรู้สึกของคุณให้ดีขึ้นได้ แล้วค่อยกลับมาทำงานต่อ คุณอาจจะพักไปซื้อกาแฟ ไปเดินซื้อของ ให้อารมณ์เปลี่ยน แล้วค่อยกลับมาทำงานใหม่ได้ค่ะ

ดื่มน้ำบ่อยๆ

ข้อดีของการดื่มน้ำบ่อยๆ คือคุณต้องเข้าห้องน้ำบ่อยเช่นกัน นี่เป็นข้อดีเพราะคุณจะได้ลุกจากเก้าอี้ไปเข้าห้องน้ำ ลุกไปดื่มน้ำ แล้วก็ลุกไปเข้าห้องน้ำสลับกันไป เป็นการบังคับให้คุณลุก นั่ง เดินไปเดินมาโดยอัตโนมัติ

เกร็ดเล็ก

เกร็ดน้อย

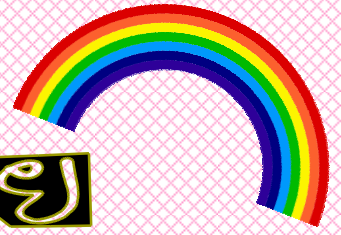

จะเกิดอะไรขึ้น? เมื่อเราใช้ชีวิตอยู่ในที่ร่มตลอดเวลา

อากาศร้อนระอุอย่างในเมืองไทย ทำให้หลายคนวิ่งเข้าที่ร่มในอาคารกันเป็นว่าเล่น และอยู่ในตึกตลอดทั้งวันจนกลับบ้านก็อยู่ในรถยนต์ หรือกว่าจะกลับก็พระอาทิตย์ตกดิน หลายอาชีพต้องใส่สูท เสื้อแขนยาวตัวหนา ปกปิดผิวหนังจากแสงแดดเข้าไปอีก เสาร์อาทิตย์ก็เลือกที่จะนั่งเจอเพื่อนในตอนกลางคืนมากกว่าตอนกลางวัน พฤติกรรมเหล่านี้จึงเป็นข้อพิสูจน์ได้ว่า แม้ว่าจะเป็นเมืองไทยที่มีแสงแดดอยู่ตลอดทั้งปี ประชาชนชาวไทยหลายคนก็ยังหลีกเลี่ยงที่จะให้ผิวหนังโดนแสงแดด เพราะค่านิยมผิวขาว กลัวร้อน กลัวมะเร็งผิวหนัง ไปจนถึงวิธีการใช้ชีวิตที่ทำให้ผิวหนังไม่ค่อยได้สัมผัสกับแสงแดดอย่างไม่ตั้งใจ

ที่นี้มาพูดถึงเรื่องของข้อเสียที่อาจเกิดขึ้นเมื่อเราใช้ชีวิตอยู่แต่ในที่ร่มกันดีกว่า เมื่อไรก็ตามที่ผิวหนังของเราแทบจะไม่สัมผัสกับแสงแดดในยามเช้า เราอาจเข้าสู่ภาวะเสี่ยงพร่องวิตามินดี (ภาวะพร่อง คือไม่ขาด แต่น้อยมากจนเกือบจะไม่เพียงพอ) ที่น่าแปลกใจคือในประเทศไทยที่มีแสงแดดอยู่ตลอดทั้งปีทุกฤดู ยังพบคนไทยที่อยู่ในภาวะพร่องวิตามินดีเยอะมาก

เมื่อร่างกายอยู่ในภาวะพร่อง หรือขาดวิตามินดีไป จะเกิดผลเสียต่อร่างกายอย่างไรบ้าง?

เริ่มตั้งแต่เรื่องของมวลกระดูก และกล้ามเนื้อที่อาจจะไม่สมบูรณ์แข็งแรงเท่ากับคนที่ได้รับวิตามินดีมากเพียงพอ ดังนั้นจึงอาจจะมีกล้ามเนื้อไม่แข็งแรงจนเสี่ยงหกล้มได้บ่อยกว่าปกติ นอกจากนี้ยังพบอีกว่า วิตามินดีเป็นวิตามินที่มีความสัมพันธ์กับโรคมะเร็งถึง ๔ ชนิด คือ มะเร็งลำไส้ใหญ่ มะเร็งต่อมลูกหมาก มะเร็งรังไข่ และมะเร็งเต้านม เพราะวิตามินดีเป็นวิตามินตัวหนึ่งที่ช่วยควบคุมการแบ่งเซลล์ในร่างกายให้ปกติ ถ้าขาดวิตามินดี ระบบการควบคุมการแบ่งเซลล์ในร่างกายนั้นก็จะมีผิดปกติ รวมทั้งถ้าร่างกายมีวิตามินดีเพียงพอ จะช่วยให้เม็ดเลือดขาวหลังสารฆ่าเชื้อโรค วิตามินดีจึงช่วยเสริมสร้างภูมิคุ้มกันโรคต่างๆ ให้กับร่างกายด้วย

สำหรับผู้ที่หลีกเลี่ยงการสัมผัสกับแสงแดดอย่างเห็นได้ชัด คลุกตัวอยู่ในแต่ห้องมีดๆ ที่ปิดหน้าต่างปิดม่านตลอดเวลา ยังมีความเสี่ยงที่จะขาดฮอร์โมนบางชนิด เพราะในแสงแดดเมื่อสัมผัสกับผิวหนังจะช่วยกระตุ้นให้ร่างกายสร้างฮอร์โมนหลายชนิดขึ้นมา ไม่ว่าจะเป็น เมลาโทนิน ที่ช่วยให้เราหลับง่ายหลับสบายจนครบรอบของการนอนหลับ (อ่านเรื่อง sleep cycle ได้ที่นี่) หรือว่าจะเป็นฮอร์โมนเซโรโทนิน ที่ทำให้ร่างกายของเรารู้สึกมีความสุข กระปรี้กระเปร่า (คนที่ชอบบกกิจกรรมกลางแจ้งจึงเป็นคนที่มีร่างกายแข็งแรง และตื่นตัวอยู่ตลอดเวลา) ดังนั้นคนที่ไม่ค่อยได้สัมผัสกับแสงแดด จึงอาจเสี่ยงที่จะประสบปัญหาอนอนไม่หลับ หลับยาก หลับไม่สนิท หรืออาจถึงขั้นเสี่ยงต่อภาวะซึมเศร้าได้ด้วย

วิธีเพิ่มวิตามินดีให้กับร่างกายก็ทำได้ง่ายๆ ไม่ยุ่งยาก คือ การออกไปข้างนอกอาคารเพื่อให้ผิวหนังของเราสัมผัสกับแสงแดดในเวลา ๙.๐๐-๑๕.๐๐ น. เป็นเวลา ๕ นาทีทุกวัน จะช่วยเพิ่มวิตามินดีให้กับร่างกายได้มากถึง ๙๐% ซึ่งการให้ร่างกายได้สังเคราะห์วิตามินดีจากชั้นใต้ผิวหนังเอง เป็นวิธีที่มีประสิทธิภาพในการเพิ่มวิตามินดีให้กับร่างกายมากที่สุด

อย่างไรก็ตาม หากใครยังกังวลในเรื่องของแสงแดดที่ร้อนแรงเกินไปในบ้านเรา แม้ว่าจะทาครีมกันแดดแล้วก็ยังไม่กล้าออกไปให้ผิวหนังสัมผัสกับแสงแดดจริงๆ ลองเลือกวิธีเพิ่มวิตามินดีให้กับร่างกายผ่านอาหารการกินได้ โดยเมนูที่มีวิตามินดี ได้แก่ น้ำมันตับปลา ปลาเทราท์ นมสด ปลาแซลมอน ปลาทู ปลาทูน่า ปลาซาดีน แสม ไข่ปลาคาเวียร์ ไข่ไก่ เนื้อหมูสัน เนื้อไก่ เห็ดหอม เนื้อไก่งวง ซีส เป็นต้น แต่การทานอาหารที่มีวิตามินดีก็ยังช่วยให้ร่างกายมีวิตามินดีเพิ่มขึ้นเพียง ๑๐% เท่านั้น ดังนั้น การทำกิจกรรมนอกบ้านบ้าง ไม่ว่าจะเป็นการออกไปเดินเล่น เล่นกีฬากลางแจ้ง รดน้ำต้นไม้ ซักผ้าตากผ้า ตัดหญ้า ว่ายน้ำ เดินทางด้วยระบบขนส่งมวลชน/สาธารณะ หรือกิจกรรมอื่นๆ ในช่วงตอนกลางวันเป็นระยะเวลาสั้นๆ เพียง ๕ นาทีต่อวัน ก็ช่วยให้คุณไม่เสี่ยงต่อภาวะพร่องวิตามินดีได้



ภาพกิจกรรม



สำนักงานจัดหางานจังหวัดกำแพงเพชร ร่วมกันส่งนักเรียนที่ผ่านการคัดเลือกเข้าร่วม
 โครงการ ๓ม. (มีงาน มีเงิน มีวุฒิการศึกษาเพิ่ม) และปฐมนิเทศ เพื่อเข้ารับการศึกษาระดับปวส.
 รวมจำนวน ๒๒ ราย ประกอบด้วย บริษัท เซ็นทรัล กรุ๊ป จำกัด จำนวน ๑๕ คน, บริษัท เคเอฟซี จำนวน ๒ คน
 และบริษัท ซิมโบ ซันโด จำกัด จำนวน ๕ คน
 เมื่อวันที่ ๓๑ มีนาคม ๒๕๖๑
 ณ บริเวณลานโพธิ์ ตำบลในเมือง อำเภอเมือง จังหวัดกำแพงเพชร



สำนักงานจัดหางานจังหวัดกำแพงเพชรและหน่วยงานสังกัดกระทรวงแรงงาน จัดปฐมนิเทศนี้
 การส่งเสริมการมีงานทำให้นักเรียน นักศึกษา ช่วงปิดภาคเรียน/ช่วงว่างจากการเรียน มีผู้เข้ารับการปฐมนิเทศน์
 จำนวน ๗๖ คน นายจ้าง/สถานประกอบการที่เข้าร่วมโครงการ จำนวน ๑๑ ตำแหน่ง ๑๑๖ อัตรา
 ได้รับการบรรจุงานแล้ว จำนวน ๓๕ คน
 เมื่อวันที่ ๓ เมษายน ๒๕๖๑
 ณ ห้องประชุมซุ้มกอ ศาลากลางจังหวัดกำแพงเพชร ตำบลหนองปลิง อำเภอเมือง จังหวัดกำแพงเพชร
 โดยมีนายธัชชัย สีสุวรรณ ผู้ว่าราชการจังหวัดกำแพงเพชร เป็นประธาน



ภาพกิจกรรม



สำนักงานจัดหางานจังหวัดกำแพงเพชร ให้ความรู้แก่ผู้ถูกคุมประพฤติ โครงการส่งเสริมและพัฒนาทักษะด้านการประกอบอาชีพที่ได้รับการปล่อยตัวจากเรือนจำ ในกรณีพักการลงโทษและลดวันต้องโทษ ซึ่งอยู่ในความดูแล ของสำนักงานคุมประพฤติ หัวข้อ "จิตวิทยาและการสร้างแรงจูงใจในการทำงานและแหล่งงาน" เมื่อวันที่พฤหัสบดีที่ ๕ เมษายน ๒๕๖๑ ณ ห้องนครชุม โรงแรมเพชร ตำบลในเมือง อำเภอเมือง จังหวัดกำแพงเพชร มีผู้เข้าร่วมโครงการ จำนวน ๔๐ คน



สำนักงานจัดหางานจังหวัดกำแพงเพชรจัดตั้งศูนย์จัดหางานสาขาไทรงาม เพื่อให้บริการประชาชนพื้นที่ห่างไกลโดยให้บริการด้านจัดหางานในประเทศ จึงขอประชาสัมพันธ์ให้ผู้ว่างงาน นักเรียน/นักศึกษา นายจ้าง/สถานประกอบการไปใช้บริการ โดยตั้งอยู่บริเวณชั้น ๒ ที่ว่าการอำเภอไทรงาม อำเภอไทรงาม จังหวัดกำแพงเพชร ให้บริการทุกวันจันทร์ ตั้งแต่เวลา ๐๘.๓๐-๑๖.๓๐ น.



ภาพกิจกรรม



สำนักงานจัดหางานจังหวัดกำแพงเพชร ออกติดตามผลการมีรายได้ผู้ผ่านการอบรมส่งเสริม
 การประกอบอาชีพ โครงการเตรียมความพร้อมแก่กำลังแรงงาน เน้นแนวอาชีพผู้ไม่อยู่ในระบบจ้างงาน
 กิจกรรมส่งเสริมการรับงานไปทำที่บ้าน กิจกรรมเพิ่มอาชีพเพิ่มรายได้ และโครงการขยายโอกาสการมีงานทำ
 ให้ผู้สูงอายุ กิจกรรมสร้างคุณค่าภูมิปัญญาผู้สูงอายุ
 เมื่อวันที่พฤหัสบดีที่ ๕ เมษายน ๒๕๖๑
 ในพื้นที่อำเภอคลองขลุง อำเภอไทรงาม และอำเภอลานกระบือ จังหวัดกำแพงเพชร



ภาพกิจกรรม



สำนักงานจัดหางานจังหวัดกำแพงเพชร ให้ความรู้ในโครงการเตรียมความพร้อมให้กับผู้รับการตรวจพิสูจน์ระหว่างควบคุมตัว ระหว่างเดือนธันวาคม ๒๕๖๐ - เดือนกันยายน ๒๕๖๑ ณ สถานที่ควบคุมและสถานที่เพื่อการตรวจพิสูจน์ชาย เรือนจำกลางกำแพงเพชร ตำบลหนองปลิง อำเภอเมือง จังหวัดกำแพงเพชร เมื่อวันที่ ๑๐ เมษายน ๒๕๖๑ โดยมีผู้เข้าร่วมกิจกรรมเป็นชาย จำนวน ๓๐ คน



สำนักงานจัดหางานจังหวัดกำแพงเพชร ออกสำรวจข้อมูลแรงงานที่มีทักษะพิเศษ เพื่อจัดทำฐานข้อมูลกำลังแรงงานที่มีทักษะพิเศษที่สมบูรณ์และครบถ้วน

เมื่อวันที่ ๑๘ เมษายน ๒๕๖๑

จำนวน ๓ ราย ได้แก่

๑. ผู้มีทักษะพิเศษด้านการทำไม้กวาดอ่อน คือ นางไพฑูรย์ อิ่มเนย หมู่ ๙ ตำบลไตรตรึงษ์ อำเภอเมือง
 ๒. ผู้มีทักษะพิเศษด้านการทำแก้วขนเหล็ก คือ นางสาวฝน อินเทศ หมู่ ๙ ตำบลอ่างทอง อำเภอเมือง
 ๓. ผู้มีทักษะพิเศษด้านการทำสานสุ่มไก่ คือ นางบานเย็น จันเกษกิจ หมู่ ๖ ตำบลอ่างทอง อำเภอเมือง
- จังหวัดกำแพงเพชร



ภาพกิจกรรม



นางสาวงามจิต โลกเลื่อง จัดหางานจังหวัดกำแพงเพชร และเจ้าหน้าที่สำนักงานจัดหางานจังหวัดกำแพงเพชร
 ร่วมพิธีสงฆ์ และเปลี่ยนผ้าอังสะ พระพุทธสหัสวรรษประทานพร
 ณ ลานรวมใจ เทิดไท้องค์ราชัน ศูนย์ราชการจังหวัดกำแพงเพชร
 และพิธีรดน้ำดำหัวผู้ว่าราชการจังหวัดกำแพงเพชร เนื่องในเทศกาลสงกรานต์ ประจำปี ๒๕๖๑
 ณ จวนผู้ว่าราชการจังหวัดกำแพงเพชร ตำบลในเมือง อำเภอเมือง จังหวัดกำแพงเพชร
 เมื่อวันที่ ๑๑ เมษายน ๒๕๖๑



ภาพกิจกรรม



สำนักงานจัดหางานจังหวัดกำแพงเพชร ร่วมกิจกรรม 'สนทนายามเช้า' จังหวัดกำแพงเพชร ครั้งที่ ๗ เพื่อพบปะหารือข้อราชการนอกรอบระหว่างหัวหน้าส่วนราชการ หน่วยงานภาครัฐ ภาคเอกชน รัฐวิสาหกิจ

เมื่อวันพฤหัสบดีที่ ๑๙ เมษายน ๒๕๖๑

ณ ห้องประชุมอุทยานประวัติศาสตร์กำแพงเพชร ตำบลหนองปลิง อำเภอเมือง จังหวัดกำแพงเพชร

โดยมีนายธัชชัย สีสุวรรณ ผู้ว่าราชการจังหวัดกำแพงเพชร เป็นประธาน



ภาพกิจกรรม



สำนักงานจัดหางานจังหวัดกำแพงเพชร ร่วมงานรัฐพิธีเนื่องใน
“วันคล้ายวันสวรรคตสมเด็จพระนเรศวรมหาราช” ประจำปี ๒๕๖๑
เมื่อวันพุธที่ ๒๕ เมษายน ๒๕๖๑

ณ อาคารหอประชุมใหญ่ศาลากลางจังหวัดกำแพงเพชร ตำบลหนองปลิง อำเภอเมือง จังหวัดกำแพงเพชร



สำนักงานจัดหางานจังหวัดกำแพงเพชร ออกตรวจเยี่ยมและติดตามประเมินผลการดำเนินงาน
ของกลุ่มผู้รับงานไปทำที่บ้านที่ขอกู้ยืมเงินกองทุนฯ ให้ตรงตามวัตถุประสงค์
เมื่อวันจันทร์ที่ ๒๓ เมษายน ๒๕๖๑

จำนวน ๓ กลุ่ม ได้แก่ กลุ่มเย็บกระเป๋าบ้านสมุยใต้ ตำบลโป่งน้ำร้อน, กลุ่มเย็บกระเป๋าบ้านคลองปลาร้า
ตำบลคลองลานพัฒนา อำเภอคลองลาน และกลุ่มเย็บผ้าบ้านลำมะโกรก ตำบลสระแก้ว อำเภอเมือง
จังหวัดกำแพงเพชร



ภาพกิจกรรม



สำนักงานจัดหางานจังหวัดกำแพงเพชร
 ร่วมโครงการหน่วยบำบัดทุกข์ บำรุงสุข สร้างรอยยิ้มให้ประชาชน จังหวัดกำแพงเพชร
 เมื่อวันที่ ๒๔ เมษายน ๒๕๖๑
 ณ วัดคลองไทร หมู่ที่ ๔ ตำบลโป่งน้ำร้อน อำเภอคลองลาน จังหวัดกำแพงเพชร
 โดยนำบริการการจัดหางาน รับลงทะเบียนคนหางานทั้งในประเทศและต่างประเทศ ประชาสัมพันธ์
 ตำแหน่งงานว่าง การแนะแนวและให้คำปรึกษาด้านอาชีพ
 โดยมีนายธัชชัย สีสุวรรณ ผู้ว่าราชการจังหวัดกำแพงเพชร เป็นประธาน



ภาพกิจกรรม



สำนักงานจัดหางานจังหวัดกำแพงเพชร ออกปฏิบัติงานตามโครงการเครือข่ายชุมชน ร่วมรณรงค์ป้องกันการ
 หลอกหลวงและลักลอบไปทำงานต่างประเทศ
 เมื่อวันที่ ๑๙ เมษายน ๒๕๖๑
 ในเขตพื้นที่ตำบลเทพนคร อำเภอเมือง และตำบลโกสัมพี อำเภอกอสัมพีนคร
 จังหวัดกำแพงเพชร



สำนักงานจัดหางานจังหวัดกำแพงเพชร ออกตรวจสอบสถานประกอบการเพื่อติดตามแนะนำแรงงานต่างด้าว
 ที่ลงทะเบียนผ่านระบบออนไลน์และการลงรับเอกสาร ณ ศูนย์บริการเบ็ดเสร็จ (OSS) ให้เร่งดำเนินการตามมติกรม.
 วันที่ ๒๗ มีนาคม ๒๕๖๑ เพื่อประกอบการพิจารณาจัดสรรโควตา ในพื้นที่อำเภอคลองขลุง
 เมื่อวันพฤหัสบดีที่ ๑๙ เมษายน ๒๕๖๑

ทะเบียนตำแหน่งงานว่าง จังหวัดกำแพงเพชร ประจำปีพฤษภาคม ๒๕๖๑

ลำดับ	สถานประกอบการ	ตำแหน่งงานว่าง/รหัสอาชีพ	อัตรา	เพศ	อายุ	การศึกษา	อัตราค่าจ้าง
๑	บริษัท เอ.วี กำแพงเพชร(๒๐๐๙) จำกัด (ขายรถจักรยานยนต์) ๑๑/๓ ม.๙ ต.นครชุม อ.เมือง จ.กำแพงเพชร	๑.พนักงานขาย	๔	ช/ญ	๒๐+	ม.๖+	ตามตกลง
		๒.พนักงานทั่วไป	๑	ช/ญ	๒๐+	ม.๖+	ตามตกลง
		๓.แม่บ้าน	๑	ญ	๒๐+	ม.๖+	ตามตกลง
		๔.ช่างซ่อมรถจักรยานยนต์	๔	ช	๒๐+	ม.๖+	ตามตกลง
๒	TQM อินซัวรันโบริเกอร์ (ประกันภัยรถยนต์) ๖๓๐ ถ.เจริญสุข ต.ในเมือง อ.เมือง จ.กำแพงเพชร ๖๒๐๐๐	๑.เจ้าหน้าที่ธุรการ	๑๐	ญ	๒๓+	ป.ตรี	๙,๕๐๐ป./ด
		๒.ฝ่ายขาย	๑๐	ช/ญ	๒๓+	ป.ตรี	๙,๕๐๐ป./ด
๓	ร้านบางรัก Love Station (ร้านอาหาร) ๓๙๑ ถ.ราชดำเนิน๑ ต.ในเมือง อ.เมือง กพ.	๑.พนักงานเสิร์ฟ	๒	ช	๑๘+	ไม่จำกัด	๑๕๐ป./ว
			๑	ญ	๑๘+	ไม่จำกัด	๑๕๐ป./ว
๔	บริษัท ธนวัฒน์ ควอลิตี้ สตาร์ช จำกัด (แป้งมันสำปะหลัง) ๑๒๓ ม.๑๘ ต.บ่อถ้ำ อ.ขามเฒ่าลี้กษบุรี จ.กำแพงเพชร ๖๒๐๐๐	๑.วิศวกรรวมอุตสาหกรรม	๑	ช	๒๗-๓๕	ป.ตรี ตรงสาขา	ตามตกลง
		๒.วิศวกรรวมเครื่องกลโรงงาน	๑	ช	๒๗-๓๕	ป.ตรี ตรงสาขา	ตามตกลง
		๓.ช่างซ่อมบำรุง	๕	ช	๑๘+	ปวส.-ป.ตรี ไฟฟ้า อิเล็กฯ	ตามตกลง
๕	บริษัท มิตรกำแพงเพชรเทรดดิ้ง จำกัด (จำหน่ายเครื่องตี)	๑.พนักงานขับโพลีกลีฟท์	๑	ช	ไม่เกิน ๓๕	ไม่จำกัด	๙,๓๕๐ป./ว
๖	นายศรายุทธ โยธาจันทร์ (เกษตรกร ผักสวนครัว) ๗๐ ม.๑๓ ต.วังชะโอน อ.ป่าสักคี จ.กำแพงเพชร ๖๒๐๐๐	๑.คนงานทั่วไป(เกษตรกร)	๑๐	ช/ญ	๑๘+	ไม่จำกัด	๓๐๕ป./ว
๗	กรเกียรติฟาร์ม (เกษตรกรและฟาร์มปลา) ๓๔๒ ม.๒ ต.วังแฉม อ.คลองขลุง จ.กำแพงเพชร ๖๒๑๒๐	๑.แคชเชียร์	๑๐	ญ	๑๘+	ม.๖+	๓๐๕ป./ว
		๒.คนขับรถ	๑๐	ช	๑๘+	ไม่จำกัด	๓๐๕ป./ว
		๓.พนักงานทั่วไป	๑๐	ช/ญ	๑๘+	ไม่จำกัด	๓๐๕ป./ว
		๔.พนักงานบัญชี	๑	ญ	๑๘+	ปวส.+	๓๐๕ป./ว
๘	บริษัท นำเมือง/บ่อมโชค จำกัด (การขายส่งเครื่องตีที่มีแอลกอฮอล์) ๑๘/๔ ถ.เสียงเมือง ต.ในเมือง อ.เมือง จ.กำแพงเพชร ๖๒๐๐๐	๑.พนักงานเชียร์ขายสินค้า	๑๐	ญ	๒๐+	ม.๓ ขึ้นไป	ตามตกลง
๙	โชคดา รีสอร์ท (รีสอร์ท) ๑๐ ซ.๒๔ ถ.ราชดำเนิน ๑ ต.ในเมือง อ.เมือง จ.กำแพงเพชร ๖๒๐๐๐	๑.พนักงานต้อนรับ/แคชเชียร์	๕	ญ	ไม่เกิน ๓๐	ปวส.-ป.ตรี ที่เกี่ยวข้อง	๓๐๕ป./ว
๑๐	บริษัท มายัน สตาร์ อิเล็กทริก (จำหน่ายเครื่องใช้ไฟฟ้า) ๖๑/๖ ซ.๗.๑ ถ.เทศบาล๑ ต.ในเมือง อ.เมือง จ.กำแพงเพชร ๖๒๐๐๐	๑.พนักงานขาย	๓	ช	๑๘+	ม.๓+	๑๐,๐๐๐ป./ด
๑๑	บ.ไทยลดเต้ สาขากำแพงเพชร (จำหน่ายหมากฝรั่ง) ๕๙/๘ ซ.๔ ถ.วังคาง ต.ในเมือง อ.เมือง จ.กำแพงเพชร ๖๒๐๐๐	๑.พนักงานขาย(หน่วยรถ)	๑	ช/ญ	๒๒+	ม.๓+	๑๔,๐๐๐ป./ด
๑๒	โรงเรียนอนุบาลจุฬารัตน์ (สถานศึกษา) ๘ ถ.วังคาง ต.ในเมือง อ.เมือง จ.กำแพงเพชร ๖๒๐๐๐	๑.แม่บ้าน	๑	ญ	๒๕+	ม.๓ ขึ้นไป	๓๕๐ป./ว
		๒.คนสวน	๑	ช	๒๕+	ป.๖ ขึ้นไป	๓๕๐ป./ว
		๓.ครูปฐมวัย	๑	ญ	๒๓+	ป.ตรี ครุศาสตร์	๔๐๐ป./ว

ลำดับ	สถานประกอบการ	ตำแหน่งงานว่าง/รหัสอาชีพ	อัตรา	เพศ	อายุ	การศึกษา	อัตราค่าจ้าง
๑๓	เกษตรจันทรพันธุ์ไม้ (ขยายพันธุ์ไม้ผล) ๕ ม.๕ ต.วังบัว อ.คลองขลุง จ.กำแพงเพชร ๖๒๑๒๐	๑.คนงานทั่วไป	๕	ช	๑๘+	ไม่จำกัด	๓๐๕ป./ว
๑๔	บริษัท เอส.ซี.เอ็น. มอเตอร์ จำกัด (ขาย/บริการ รถจักรยานยนต์) ๑๑๕ ถ.วิจิตร๒ ต.ในเมือง อ.เมือง จ.กำแพงเพชร ๖๒๐๐๐	๑.พนักงานขาย ๒.กิจกรรม/ประชาสัมพันธ์ ๓.นายช่างบริการ	๕ ๒ ๓	ช/ญ ญ ช	๒๐-๓๕ ๒๐-๓๐ ๒๐+	ม.๖ , ปวส. ขึ้นไป ม.๖ , ปวส. ขึ้นไป ปวช.-ปวส	ตามตกลง ตามตกลง ตามตกลง
๑๕	บ.กรุงเทพประกันชีวิต มหาชน (จำกัด) (ประกันชีวิต) ๖๓๘/๖๔๐ ถ.เจริญสุข ต.ในเมือง อ.เมือง จ.กำแพงเพชร ๖๒๐๐๐	๑.เลขานุการ ๒.ผู้ช่วยผู้จัดการ ๓.ประชาสัมพันธ์	๒ ๕ ๑๐	ญ ช/ญ ช/ญ	๒๐+ ๒๐+ ๒๐+	ป.๖-ป.ตรี ม.๓+ ม.๓+	๙,๐๐๐ป./ด ๑๕,๐๐๐ป./ด ๑๕,๐๐๐ป./ด
๑๖	บริษัท อีซูซุเสียนตันนครสวรรค์ จำกัด สาขากำแพงฯ (จำหน่ายรถยนต์) ๑๒๙/๙ ม.๙ ต.นครชุม อ.เมือง จ.กำแพงเพชร ๖๒๐๐๐	๑.ช่างรถใหญ่	๕	ช	๑๘+	ปวส.ช่างยนต์	ตามตกลง
๑๗	บริษัท อายิโนะโมะโต๊ะ (ประเทศไทย) จำกัด (ผลิตผงชูรส) ๓๖๙ ม.๓ ต.คณทิ อ.เมือง จ.กำแพงเพชร ๖๒๐๐๐	๑.พจน.ปฏิบัติการฝ่ายการผลิต	๑	ช	ไม่เกิน ๓๐	ป.ตรี วิศวกรรมเคมี ป.ตรี วิทยาศาสตร์เคมี ป.ตรี เทคโนโลยีชีวภาพ	๑๘,๗๐๐ป./ด
๑๘	โรงเรียนอนุบาลมิ่งขวัญ (สถานศึกษา) ๑๑๓ ม.๑๒ ต.วังแหม อ.คลองขลุง กพ.	๑.ครูผู้สอน	๕	ช/ญ	๒๒+	ป.ตรี ครุศาสตร์	ตามตกลง
๑๙	บริษัท กำแพงเพชรให้แสง จำกัด (ศูนย์กระจายสินค้า) ๒๔๕ ถ.วิจิตร๒ ต.ในเมือง อ.เมือง กพ	๑.พนักงานเงินสด ๒.คนขับรถ	๓ ๑	ช/ญ ช	๒๕+ ๒๕+	ม.๓ ขึ้นไป ป.๖+	๑๒,๐๐๐ป./ด ๙,๕๐๐ป./ด
๒๐	บริษัท บี-ควิก จำกัด (ศูนย์บริการรถยนต์) ๒๕๖ ม.๓ ต.บางขุนทอง อ.บางกรวย จ.นนทบุรี ๑๑๑๓๐	๑.ฟิตเตอร์ ๒.นักศึกษาฝึกงาน	๓ ๒	ช ช	๒๐-๒๘ ๑๖-๑๘	ปวช.-ปวส.	๑๐,๐๐๐ป./ด ๑๘๐ป./ว
๒๑	บ. ปิโตรเลียมไทยคอร์ปอเรชั่น จำกัด สาขากำแพงฯ (ขายน้ำมัน PT) ๒๗๐ ถ.เจริญสุข ต.ในเมือง อ.เมือง จ.กำแพงเพชร๖๒๐๐๐	๑.พนักงานประจำลาน (เติมน้ำมัน เก็บเงิน)	๕	ช/ญ	๑๘+	ม.๖ ขึ้นไป	๙,๐๐๐ป./ด
๒๒	สมพร เจริญพุทธมงคล (รับเหมาก่อสร้าง) ๑/๑๕๑ ซ.๓ ถ.เลี้ยงเมือง ต.ในเมือง อ.เมือง จ.กำแพงเพชร ๖๒๐๐๐	๑.ช่างไม้ ๒.ช่างเชื่อม	๒ ๒	ช ช	๒๐+ ๒๐+	ไม่จำกัด ไม่จำกัด	๓๒๐ป./ด ๓๒๐ป./ด
๒๓	หจก.ฉมาพรคอนสตรัคชั่น (ก่อสร้าง) ๙๐ ม.๑๕ ต.นิคมทุ่งโพธิ์ทะเล อ.เมือง กพ	๑.วิศวกร	๑	ช	๒๓+	ป.ตรี	๒๐,๐๐๐ป./ด
๒๔	โครงการบ้านจัดสรร ขวัญนคร (โครงการบ้านขวัญนคร) ๙๙ ถ.ราชดำเนิน๒ ต.ในเมือง อ.เมือง จ.กำแพงเพชร ๖๒๐๐๐	๑.ไฟร์แมน ๒.เสมียน ๓.กรรมกร ๔.ช่างปูน ๕.ช่างไม้	๒ ๑ ๕ ๕ ๕	ช/ญ ญ ช/ญ ช/ญ ช/ญ	ไม่จำกัด ไม่เกิน๓๕ ไม่จำกัด ไม่จำกัด ไม่จำกัด	ปวช.ช่างก่อสร้าง ปวส. ไม่จำกัด ไม่จำกัด ไม่จำกัด	ตามตกลง ตามตกลง ตามตกลง ตามตกลง ตามตกลง
๒๕	ธวัชชัยอโต้แอร์ (ระดับยนต์) ๓๕๔ ถ.เจริญสุข ต.ในเมือง อ.เมือง จ.กำแพงเพชร ๖๒๐๐๐	๑.ช่างฟิล์ม ๒.ช่างแอร์	๒ ๒	ช ช	๑๘+ ๑๘+	ไม่จำกัด ไม่จำกัด	๓๐๐ป./ว ๓๐๐ป./ว

ลำดับ	สถานประกอบการ	ตำแหน่งงานว่าง/รหัสอาชีพ	อัตรา	เพศ	อายุ	การศึกษา	อัตราค่าจ้าง
๒๖	บริษัท เค.ที ออกซิเจน จำกัด (ออกซิเจน) ๗๖๒ ถ.ราชดำเนิน๑ ต.ในเมือง อ.เมือง จ.กำแพงเพชร ๖๒๐๐๐	๑.พนักงานขับรถ	๕	ช	๒๕+	ป.๖+	ตามตกลง
๒๗	ร้านกู้ตรีช (ร้านถ่ายเอกสาร) ๖๗ ถ.ราชดำเนิน๑ ต.ในเมือง อ.เมือง จ.กำแพงเพชร ๖๒๐๐๐	๑.พจน.ขาย เครื่องถ่ายเอกสาร ๒.ช่างซ่อมเครื่องถ่ายฯ ๓.พจน.ถ่ายเอกสาร	๑ ๑ ๔	ญ ช ญ	๑๘-๓๕ ๑๕-๓๕ ๑๘-๓๕	ปวช.+ ปวช.+ ไม่จำกัด	๓๐๕ป./ว ๓๐๕ป./ว ๓๐๕ป./ว
๒๘	บริษัท ไทยเสรี เจนเนอเรตติ้ง จำกัด (โรงสี) ๑๓๙-๑๓๙/๑ ต.คลองขลุง อ.คลองขลุง จ.กำแพงเพชร ๖๒๑๒๐	๑.ช่างไฟฟ้า	๒	ช	๒๕-๓๐	ปวส.+	ตามตกลง
๒๙	บริษัท ศรีไทยเฟรทพอวอร์ดเดอร์ จำกัด (ขนส่งน้ำมันดิบ) ๑๑๑ ม.๑๑ ต.ลานกระบือ อ.ลานกระบือ จ.กำแพงเพชร ๖๒๑๓๐	๑.เจ้าหน้าที่ความปลอดภัย ๒.พนักงานขับรถ	๑ ๑	ช/ญ ช/ญ	๒๕-๔๕ ๒๕+	จบ.วิชาชีพ ไม่จำกัด	๑๒,๐๐๐ป./ด ๙,๑๕๐ป./ด
๓๐	คุณแก้วพิมพ์ รังสิมันต์ไพบูลย์ (บ้านพักอาศัย) ๘๘ ต.ในเมือง อ.เมือง จ.กำแพงเพชร ๖๒๐๐๐	๑.พี่เลี้ยงเด็ก	๑	ญ	๒๐-๔๐	ม.๖+	๘,๐๐๐ป.ด+
๓๑	บริษัท ชลพิรุณมาร์เก็ตติ้ง จำกัด (ขนส่ง) ๘๑๒ ถ.ราชดำเนิน ต.ในเมือง อ.เมือง จ.กำแพงเพชร ๖๒๐๐๐	๑.พนักงานขาย ๒.ผู้จัดการฝ่ายขาย	๑ ๑	ช/ญ ช/ญ	ไม่จำกัด ไม่จำกัด	ไม่จำกัด ไม่จำกัด	๑๐,๐๐๐ป./ว ๑๐,๐๐๐ป./ว
๓๒	บริษัท กำแพงเพชรกลการ จำกัด (โรงกลึง) ๑๐๓/๑๑-๑๕ ม.๕ ต.นครชุม อ.เมือง จ.กำแพงเพชร ๖๒๐๐๐	๑.ช่างเชื่อม	๒	ชาย	ไม่จำกัด	ไม่จำกัด	ตามตกลง
๓๓	บริษัท เอลิท คริลลิ่ง จำกัด (จุดเจาะน้ำมัน) ๑๙๘ ม.๓ ต.ลานกระบือ อ.ลานกระบือ จ.กำแพงเพชร ๖๒๑๓๐	๑.พนักงานขับเทเลอร์ ๒.พนักงานขับรถเครน ๓.พนักงานตีกรด ๔.จบ.วิชาชีพ	๕ ๕ ๖ ๑	ช ช ช ช/ญ	๒๐+ ๒๐+ ๒๐+ ๒๐+	ไม่จำกัด ไม่จำกัด ไม่จำกัด ป.ตรี	ตามตกลง ตามตกลง ตามตกลง ตามตกลง
๓๔	บริษัท เลิกเจิม จำกัด ฮ ๒๙ ม.๑๐ ต.ลานกระบือ อ.ลานกระบือ จ.กำแพงเพชร ๖๒๑๓๐	๑.ช่างกลหนัก(ขับรถ)	๕	ช	๒๐+	ไม่จำกัด	๑๓,๐๐๐ป./ด
๓๕	หจก.โรงงานน้ำแข็งอยู่เหลียงเจริญ (ผลิตน้ำแข็ง) ๘๘๙/๔ ม.๒ ต.ท่ามะเขือ อ.เมือง กพ.	๑.พนักงานจัดส่ง	๕	ช	๑๘-๓๕	ประถม-มัธยม ๖	๑๑,๐๐๐ป./ด
๓๖	บริษัท น้ำตาลทิพย์กำแพงเพชร จำกัด ๓๙๙ ม.๙ ต.เทพนิมิต อ.บึงสามัคคี (ผลิตน้ำตาลทราย) จ.กำแพงเพชร	๑.พนักงานคลังไซ้ ๒.พจน.บำรุงไฟฟ้าและเครื่องมือวัด ๓.พจน.ซ่อมบำรุงเครื่องกล ๔.แม่บ้านเก็บกากอ้อย	๑๐ ๑๐ ๑๐ ๑๐	ช ช ช ญ	๑๘+ ๑๘+ ๑๘+ ๑๘+	ไม่จำกัด ปวช.ไฟฟ้า อิเล็กฯ ปวช.เครื่องกล ไม่จำกัด	ตามตกลง ตามตกลง ตามตกลง ตามตกลง
๓๗	โรงแรมกรีนปาร์ค (โรงแรม) ต.ในเมือง อ.เมือง จ.กำแพงเพชร ๖๒๐๐๐	๑.แม่บ้าน ๒.พนักงานต้อนรับ	๒ ๒	ญ ญ	๒๐-๓๕ ๒๐-๓๐	ไม่จำกัด ปวช.การโรงแรม	๓๐๐ป./ว ตามตกลง
๓๘	บจก.วานิชเจริญ อินดัสเทรียล (โรงงานน้ำแข็ง) ๘๘ ม.๔ ต.ในเมือง อ.เมือง กพ.	๑.พนักงานทั่วไป ๒.พนักงานขับรถส่งน้ำแข็ง	๓ ๒	ช ช	๑๘+ ๑๘+	ม.๓+ ป.๖-ม.๖	๙,๐๐๐ป./ด ๙,๐๐๐ป./ด

ลำดับ	สถานประกอบการ	ตำแหน่งงานว่าง/รหัสอาชีพ	อัตรา	เพศ	อายุ	การศึกษา	อัตราค่าจ้าง
๓๙	โรงเรียนสอนขับรถ พี เอส เซฟไคร์ฟ (สอนขับรถ พี เอส เซฟไคร์ฟ) ๓๑๐/๑๖ ม.๖ ต.สระแก้ว อ.เมือง จ.กำแพงเพชร ๖๒๐๐๐	๑.พจน.ขับรถสิบล้อ-พวง	๑	ช	๓๕-๕๐	ไม่จำกัด	๓๐๐ป./ว
		๒.พจน.ขับรถยนต์	๑	ช	๓๕-๕๐	ไม่จำกัด	๓๐๐ป./ว
		๓.คนสวน	๑	ช	๓๕+	ไม่จำกัด	๓๐๐ป./ว
๔๐	บริษัท เจ้าพระยาฟิชไร ๒๙๙๙ (กำแพงเพชร) จำกัด (อุตสาหกรรมแป้งมันสำปะหลัง) ๙๙/๙ ม.๗ ต.พรานกระต่าย อ.เมือง จ.กำแพงเพชร ๖๒๑๑๐	๑.พจน.ฝ่ายผลิต	๑๐	ช	๑๘+	ป.๖+	๓๐๕ป./ว
๔๑	บจก. คูโบต้ากำแพงเพชร (ฮั่วเฮงหลี) (จำหน่ายแทรกเตอร์คูโบต้า) ๖๒๗/๔ ถ.เจริญสุข ต.ในเมือง อ.เมือง จ.กำแพงเพชร ๖๒๐๐๐	๑.ช่างบริการ	๑	ช	๒๑+	ปวช.ช่างยนต์	๓๐๕ป./ว
		๒.พนักงานขาย	๒	ช/ญ	๒๑+	ม.๖+	๙,๑๕๐ป./ด
๔๒	บริษัท สยามโกลบอลเฮ้าส์ จำกัด(มหาชน)กำแพงฯ (จำหน่ายอุปกรณ์ก่อสร้าง) ๑๑ ม.๑๐ ต.นครชุม อ.เมือง จ.กำแพงเพชร ๖๒๐๐๐	๑.พนักงานสปีดแมน	๑	ช	๒๕+	ม.๓+	๙,๑๕๐ป./ด
		๒.พนักงานคลังเซรามิก	๑	ช	๒๕+	ม.๓+	๙,๑๕๐ป./ด
		๓.พนักงานพีวีซี	๑	ช	๒๕+	ม.๓+	๙,๑๕๐ป./ด
		๔.พนักงานขับรถ	๑	ช	๒๕+	ม.๓+	ตามโครงสร้าง
		๕.พนักงานโครงสร้าง	๓	ช	๒๕+	ม.๓+	๙,๑๕๐ป./ด
		๖.พนักงานป้องกันการสูญเสียน้ำมัน	๑	ช	๒๕+	ป.ตรี	ตามโครงสร้าง
		๗.แม่บ้าน	๒	ญ	๒๕+	ไม่จำกัด	๙,๓๐๐ป./ด
๔๓	บ.เพชรพรรณณ อินเตอร์เทรด จำกัด (จำหน่ายรถไถจอบหนักรีดและอุปกรณ์การเกษตร) ๑๑๑ ม.๑๐ ต.ป่าพุดรา อ.ขามเฒ่าลี้พิษบุรี จ.กำแพงเพชร ๖๒๑๓๐	๑.พนักงานขาย	๑	ช/ญ	๒๐+	ปวส.-ป.ตรี	ตามตกลง
		๒.พนักงานบัญชี	๑	ช/ญ	๒๐+	ป.ตรี	ตามตกลง
๔๔	บริษัท เอส เอ็น เอ็น ลิสซิ่ง จำกัด (ประกัน) ๕๑๐ ถ.เจริญสุข ต.ในเมือง อ.เมือง จ.กำแพงเพชร ๖๒๐๐๐	๑.เจ้าหน้าที่วิเคราะห์สินเชื่อ	๘	ช	๒๕+	ปวส.-ป.ตรี	๑๑,๐๐๐ป./ด
		๒.เจ้าหน้าที่เร่งรัดหนี้สิน	๒	ช	๒๕+	ปวส.-ป.ตรี	๑๑,๐๐๐ป./ด
๔๕	บจก.จ่วนหงหลีเครื่องจักรกลการเกษตร (ขายเครื่องจักรกลการเกษตร) ๕๕๒/๑ ถ.เจริญสุข ต.ในเมือง อ.เมือง จ.กำแพงเพชร ๖๒๐๐๐	๑.พนักงานขาย	๒	ช	๒๕-๓๕	ปวช.-ปวส.	ตามตกลง
		๒.ช่างซ่อมทั่วไป	๒	ช	๒๕+	ปวช.-ปวส.	ตามตกลง
๔๖	บริษัท เคเล ควอลิตี้ อินเตอร์เทรด จำกัด (จำหน่ายยาสีฟัน) ๕๙/๑๗ ต.ในเมือง อ.เมือง จ.กำแพงเพชร	๑.พนักงานขาย	หลายอัตรา	ช/ญ	๒๒-๓๐	ปวส.-ป.ตรี	๒๔,๐๐๐ป./ด
๔๗	บริษัท อิเซกิ กำแพงเพชร จำกัด (จำหน่ายรถไถนา ISEKI) ๔๔๔๔ ม.๑ ต.สลกบาตร อ.ขามเฒ่าลี้พิษบุรี จ.กำแพงเพชร ๖๒๑๔๐	๑.พนักงานขาย	๕	ช	๑๘+	ม.๖-ป.ตรี	ตามตกลง
		๒.พนักงานธุรการ	๑	ช	๑๘+	ไม่จำกัด	ตามตกลง
		๓.ช่างเทคนิคช่างยนต์	๒	ช	๑๘+	ไม่จำกัด	ตามตกลง
๔๘	บริษัท เอฟ ดี กรีน (ประเทศไทย) จำกัด (จำหน่ายและส่งออกปุ๋ยอินทรีย์เคมี) ๑๒/๓ ม.๑ ต.คณฑี อ.เมือง จ.กำแพงเพชร ๖๒๐๐๐	๑.พนักงานขาย	๑	ช	๒๕-๓๐	ปวส.การเกษตร	ตามตกลง
		๒.พนักงานคลังสินค้า	๑	ญ	๒๕-๓๐	ปวส.บัญชี หรือที่เกี่ยวข้อง	ตามตกลง
๔๙	บริษัท ทิพย์เคเบิลทีวี จำกัด (ส่งสัญญาณโทรทัศน์และวิทยุผ่านสายเคเบิล) ๘๓ ถ.เทศบาล ต.ในเมือง อ.เมือง จ.กำแพงเพชร ๖๒๐๐๐	๑.ช่างติดตั้งเคเบิล/internet	๕	ช	๑๘+	ม.๓+	๓๐๕ป./ว
		๒.เจ้าหน้าที่การตลาด	๒	ช/ญ	๑๘+	ปวส.-ป.ตรี	๓๐๕ป./ว
๕๐	บมจ. ๓BB กำแพงเพชร (อินเทอร์เน็ตบ้าน) ๔๐๒ ถ.ราชดำเนิน ต.ในเมือง อ.เมือง จ.กำแพงเพชร ๖๒๐๐๐	๑.ช่างซ่อมบำรุงอินเทอร์เน็ต	๑๐	ช	๒๕+	ปวช.+	๑๒,๐๐๐ป./ด

ลำดับ	สถานประกอบการ	ตำแหน่งงานว่าง/รหัสอาชีพ	อัตรา	เพศ	อายุ	การศึกษา	อัตราค่าจ้าง
๕๑	โรงพยาบาลเอกชนเมืองกำแพง (โรงพยาบาลเอกชน) ๗๘ ถ.เลียงเมือง ต.ในเมือง อ.เมือง จ.กำแพงเพชร ๖๒๐๐๐	๑.พนักงานขับรถ ๒.ผู้ช่วยเซฟ	๑ ๒	ช ญ	ไม่เกิน๓๕ ไม่จำกัด	ม.๖+ ไม่จำกัด	๓๐๕ป./ว ๓๐๕ป./ว
๕๒	หจก.ส.พีชผลเจริญการเกษตร (ขายเคมีภัณฑ์ทางการเกษตร) ๕๕๒/๒ ถ.เจริญสุข ต.ในเมือง อ.เมือง จ.กำแพงเพชร ๖๒๐๐๐	๑.ฝ่ายขาย ๒.พนักงานแบกปุ๋ย ๓.พนักงานบัญชี ๔.พนักงานขับรถพ่วง	๑ หลายอัตรา ๑ ๑	ช/ญ ช ช/ญ ช	๑๘+ ๑๘+ ๑๘+ ๑๘+	ม.๖+ ไม่จำกัด ม.๖+ ไม่จำกัด	๙,๐๐๐ป./ด ๓๐๕ป./ว ๙,๐๐๐ป./ด ตามตกลง
๕๓	หจก. เค-คอนกรีต (ผลิตภัณฑ์คอนกรีต) ๒๐๗/๖ ม.๓ ถ.กำแพง-พิจิตร ต.สระแก้ว อ.เมือง จ.กำแพงเพชร ๖๒๐๐๐	๑.วิศวกรโยธา ๒.กรรมกร ๓.พนักงานขับรถ	๑ ๑๐ ๒	ช ช ช	๒๒+ ๑๘+ ๑๘+	ป.ตรี ไม่จำกัด ไม่จำกัด	ตามตกลง ตามตกลง ตามตกลง
๕๔	บริษัท ไคว้ไต่ะฮุย กำแพงเพชร จำกัด (ค้าปลีก/ค้าส่งรถจักรยานยนต์) เลขที่ ๙๗๘/๔ ม.๑ ตำบลสลกบาตร อำเภอขามเฒ่า จ.กำแพงเพชร ๖๒๑๔๐	๑.ช่างซ่อมมอเตอร์ไซด์ ๓.เจ้าหน้าที่การตลาด	๒ ๑	ช ช/ญ	๒๐-๓๐ ๒๕-๓๕	ปวช.+ ป.ตรี+	๙,๐๐๐ป./ด. ๙,๐๐๐ป./ด.
๕๕	บริษัท เบทาโกรเกษตรอุตสาหกรรม จำกัด (เกษตรอุตสาหกรรม) ๖๕๒,๖๕๘,๖๖๐ ถ.เจริญสุข ต.ในเมือง อ.เมือง จ.กำแพงเพชร ๖๒๐๐๐	๑.ผู้แทนขาย ๒.เจ้าหน้าที่คลังสินค้า	๒ ๑	ช/ญ ช/ญ	๒๓-๒๘ ๒๓-๒๘	ป.ตรี สัตวศาสตร์ ปวส.-ป.ตรี	๑๕,๐๐๐+ป./ด ๑๐,๐๐๐ป./ด
๕๖	หจก.สุวรรณกิจกำแพงเพชรก่อสร้าง (ก่อสร้าง) ๕/๒ ม.๖ ต.สระแก้ว อ.เมือง จ.กำแพงเพชร ๖๒๐๐๐	๑.พนักงานดูแลน้ำมัน/สไตร์	๑	ช/ญ	๑๘+	ไม่จำกัด	ตามตกลง
๕๗	บริษัท สุวรรณกิจ ก๊าซ แอนด์ ปีโตรเลียม จำกัด (ปั๊มบางจาก) ๓๐๐ ม.๙ ต.นครชุม อ.เมือง จ.กำแพงเพชร ๖๒๐๐๐	๑.พนักงานบัญชี ๒.พนักงานเก็บเงิน ๓.พนักงานเติมน้ำมัน ๔.พนักงานร้านกาแฟ	๑ ๑ ๕ ๓	ญ ญ ช/ญ ญ	๑๘+ ๑๘+ ๑๘+ ๑๘+	ปวส.+ ม.๖+ ม.๓+ ม.๖+	ตามตกลง ตามตกลง ตามตกลง ตามตกลง
๕๘	บริษัท เจริญโภคภัณฑ์โปรตีนสัตว์ จำกัด (จำหน่ายอุปกรณ์การเกษตร) ๗๗๗ ม.๙ ต.เทพนคร อ.เมือง จ.กำแพงเพชร ๖๒๐๐๐	๑.ผู้ช่วยนักเกษตร ๒.จนท.ขายเมล็ดพันธุ์และปุ๋ย ๓.จนท.การตลาด ๔.ผู้ช่วยผู้จัดการร้านFarmPro ๕.จนท.ร้านFarmPro ๖.จนท.วิชาการดินและปุ๋ย ๗.จนท.วิชาการข้าว ๘.จนท.บริการลูกค้า ๙.จนท.ควบคุมคุณภาพปุ๋ย	๑ ๑๒ ๑ ๘ ๑๖ ๑ ๑ ๑ ๑	ช/ญ ช/ญ ช/ญ ช/ญ ช/ญ ช/ญ ช/ญ ช/ญ ช/ญ	๒๐-๓๐ ๒๐+ ๒๐+ ๒๐+ ๒๐+ ๒๐+ ๒๐+ ๒๐+ ๒๐+	ปวช.-ปวส. เกษตร ป.ตรี เกษตร เศรษฐศาสตร์ ป.ตรี การตลาด ป.ตรี เกษตร เศรษฐศาสตร์ ป.ตรี เกษตร เศรษฐศาสตร์ ป.ตรี เกษตร เศรษฐศาสตร์ ป.ตรี เกษตร ปฐพีวิทยา ป.ตรี เกษตร ป.ตรี เกษตร เศรษฐศาสตร์ ป.ตรี เคมี	ตามตกลง ตามตกลง ตามตกลง ตามตกลง ตามตกลง ตามตกลง ตามตกลง ตามตกลง ตามตกลง



ที่ปรึกษา

นางสาวงามจิต โลกเลื่อง
จัดหางานจังหวัดกำแพงเพชร

กองบรรณาธิการ

นางธนพร	ตั้งสกุล	นางพิชชาภัทร์	จริยาจินดาเสถียร
นางสาวพัทธนันท์	จิรธรรมรัตน์	นางอรวรรณ	น้อยม่วง
นางสาวปลิดา	ฟองจันทร์	นางฉัตรชฎาธร	นุชเทียน
	นางอรสา	วิมล	

คณะผู้จัดทำ

นางวิไล	อิมทอง	นายประชุม	ทรงฤทธิ์
นายพิทักษ์สิน	พุ่มวาริ	นางสาวกฤษฎิกา	อุ๋นยั้งเจริญ
นางสาวชูลีพร	ศรีสุวพันธ์	นางสาววิบุรณ์รัตน์	หลวงแสง
นายจตุพล	บุญสรรค์	นายยิ่งยศ	ตั้งสุวรรณพงศ์
นายสุภาพ	อินเที่ยง	นายภูพิพัฒน์	วังศิริกุล
นายอดิศักดิ์	วรรณา	นายพงศกร	โพธิ์ทอง
นายธรรมนุญ	รอดวงษ์	นางสาวเจริญ	เจาะจง
	นายอุดมศักดิ์	กลิ่นบัว	

