



Smart Job News

วารสาร สำนักงานจัดหางานจังหวัดแพร่ กรมการจ้างงาน กระทรวงแรงงาน

ปีที่ 2 ฉบับที่ 5 ประจำเดือน พฤษภาคม 2561



“ทักทาย ก่อนเปิดเล่ม”

Smart Job News วารสารสำนักงานจัดหางานจังหวัดแพร่ ปีที่ 2 ฉบับที่ 5 ประจำเดือน พฤษภาคม 2561 ต้อนรับวันแรงงานแห่งชาติ หรือเรียกว่า วัน เมย์ เดย์ (May Day) ซึ่งเป็นวันหยุดตามประเพณีที่สำคัญอีกวันหนึ่ง ของพวกชาวแรงงาน โดยมีวัตถุประสงค์เพื่อให้ตระหนักและเห็นความสำคัญของผู้ใช้แรงงานที่ได้ทำประโยชน์ในด้านเศรษฐกิจให้แก่ประเทศและได้จัดให้มีการเฉลิมฉลองวันแรงงานขึ้นเป็นครั้งแรก เมื่อวันที่ 1 พฤษภาคม 2433 เรื่อยมาจนถึงปัจจุบัน

สำหรับ Smart Job New วารสารสำนักงานจัดหางานจังหวัดแพร่ ฉบับนี้ ประกอบด้วยสถานการณ์ตลาดแรงงานจังหวัดแพร่อาชีวศึกษา: ทำได้...ไม่ยากอย่างที่คิด ตำแหน่งงานว่าง ข่าวประชาสัมพันธ์ทั่วไป และการให้บริการของสำนักงานจัดหางานจังหวัดแพร่

อนุพรรณ แสงประเสริฐ
จัดหางานจังหวัดแพร่
และเจ้าหน้าที่สำนักงานจัดหางานจังหวัดแพร่

สารบัญ

หน้า

- สถานการณ์ตลาดแรงงานจังหวัดแพร่ 1
- อาชีวศึกษา: “ทำได้...ไม่ยากอย่างที่คิด” 4
- ข่าวสารประชาสัมพันธ์ 5
- ตำแหน่งงานว่าง จังหวัดแพร่ 6
- กิจกรรมในรอบเดือน 8



ภาวะความต้องการแรงงานจังหวัดแพร่

ความต้องการแรงงานจังหวัดแพร่ เดือน เมษายน 2561 นายจ้าง/สถานประกอบการ แจ้งความต้องการแรงงาน จำนวน 222 อัตรา ผู้สมัครงาน จำนวน 179 คน การบรรจุงาน 188 คน เทียบกับเดือนที่ผ่านมา พบว่าความต้องการแรงงาน ลดลง 69 อัตรา คิดเป็นร้อยละ 23.71 ผู้สมัครงานลดลง 104 คน คิดเป็นร้อยละ 36.74 และการบรรจุงานลดลง 71 คน คิดเป็นร้อยละ 27.41

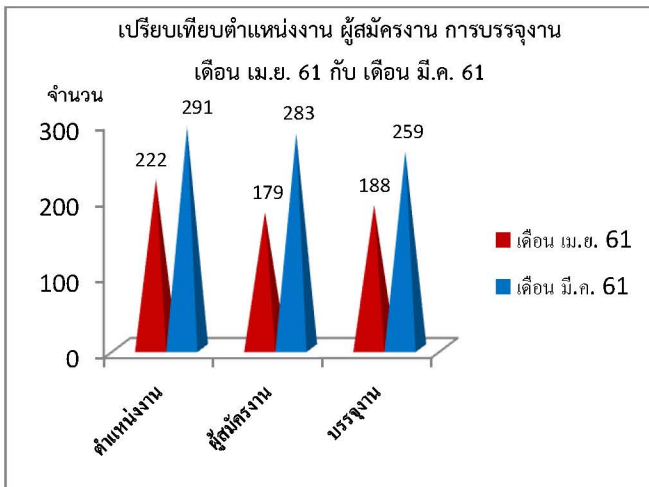

อุตสาหกรรมที่มีความต้องการแรงงานมากที่สุด 3 อันดับแรก ได้แก่

1. การขายส่งและการขายปลีก จำนวน 118 อัตรา คิดเป็นร้อยละ 53.15
2. การผลิต จำนวน 59 อัตรา คิดเป็นร้อยละ 26.57
3. การก่อสร้าง 18 อัตรา คิดเป็นร้อยละ 8.10

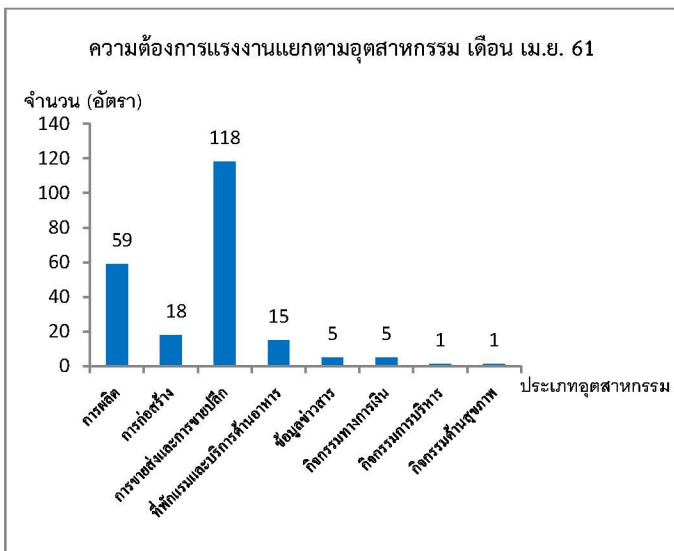

ประเภทอาชีพที่มีความต้องการแรงงานมากที่สุด 3 อันดับแรก ได้แก่

1. อาชีพงานพื้นฐาน จำนวน 65 อัตรา คิดเป็นร้อยละ 29.27
2. เสมียน เจ้าหน้าที่ จำนวน 58 อัตรา คิดเป็นร้อยละ 26.12
3. พนักงานบริการ จำนวน 54 อัตรา คิดเป็นร้อยละ 24.32

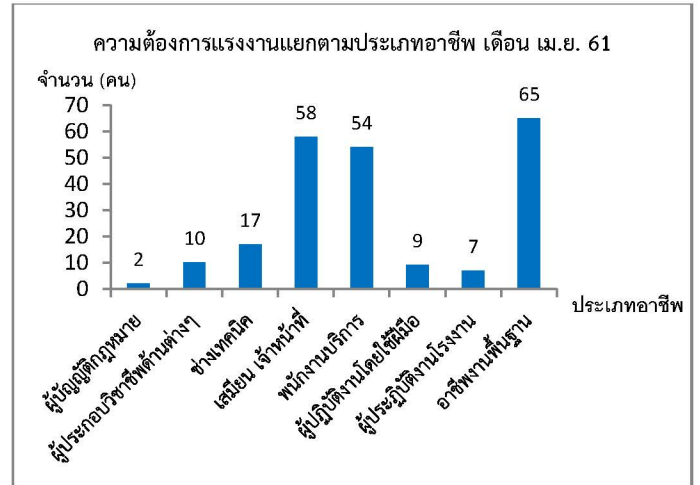

ความต้องการแรงงานจำแนกตามระดับการศึกษา ส่วนใหญ่มีความต้องการแรงงานที่จบการศึกษาระดับ ปวช. - ปวส./อนุปริญญามากที่สุด จำนวน 105 อัตรา คิดเป็นร้อยละ 47.30 รองลงมาคือระดับมัธยมศึกษา จำนวน 72 อัตรา คิดเป็นร้อยละ 32.43 และระดับประถมศึกษาและต่ำกว่า จำนวน 31 อัตรา คิดเป็นร้อยละ 13.96 และช่วงอายุที่มีความต้องการแรงงานมากที่สุด คืออายุระหว่าง 18 - 24 ปี จำนวน 78 อัตรา คิดเป็นร้อยละ 35.13 รองลงมาคืออายุระหว่าง 25 - 29 ปี จำนวน 61 อัตรา คิดเป็นร้อยละ 27.47 และอายุระหว่าง 30 - 39 ปี จำนวน 37 อัตรา คิดเป็นร้อยละ 16.66

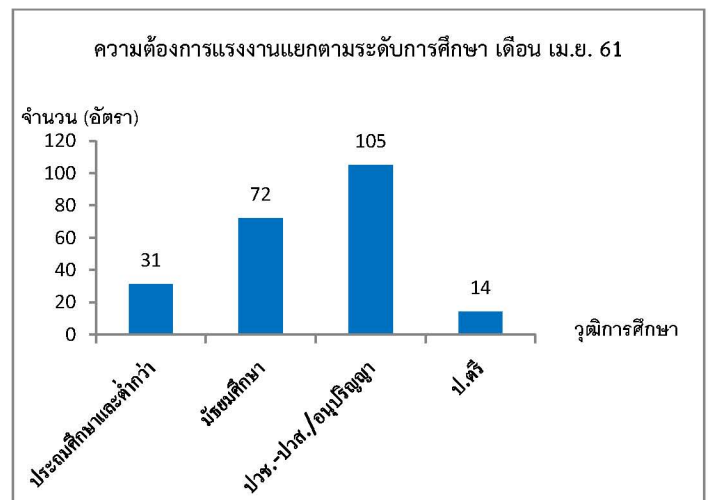

ผู้สมัครงาน

ผู้สมัครงานจำแนกตามการศึกษา ส่วนใหญ่เป็นผู้จบการศึกษาระดับปริญญาตรีมากที่สุด จำนวน 65 คน คิดเป็นร้อยละ 36.31 รองลงมาคือระดับ ปวช. - ปวส./อนุปริญญา จำนวน 61 คน คิดเป็นร้อยละ 34.08 และระดับมัธยมศึกษา จำนวน 52 คน คิดเป็นร้อยละ 29.05 ของผู้สมัครงาน

พิจารณาตามช่วงอายุ ส่วนใหญ่ผู้สมัครงานมีอายุระหว่าง 25-29 ปี มากที่สุด จำนวน 69 คน คิดเป็นร้อยละ 38.54 รองลงมาคืออายุระหว่าง 18-24 ปี จำนวน 57 คน คิดเป็นร้อยละ 31.84 และช่วงอายุระหว่าง 30-39 ปี จำนวน 35 คน คิดเป็นร้อยละ 19.55 ของผู้สมัครงาน

ตำแหน่งงาน ผู้สมัครงานส่วนใหญ่สมัครงานในตำแหน่งพนักงานบริการ จำนวน 35 คน คิดเป็นร้อยละ 19.55 รองลงมาเป็นตำแหน่งอาชีพงานพื้นฐาน จำนวน 29 คน คิดเป็นร้อยละ 16.20 และตำแหน่งช่างเทคนิค จำนวน 28 คน คิดเป็นร้อยละ 15.64 ของผู้สมัครงาน

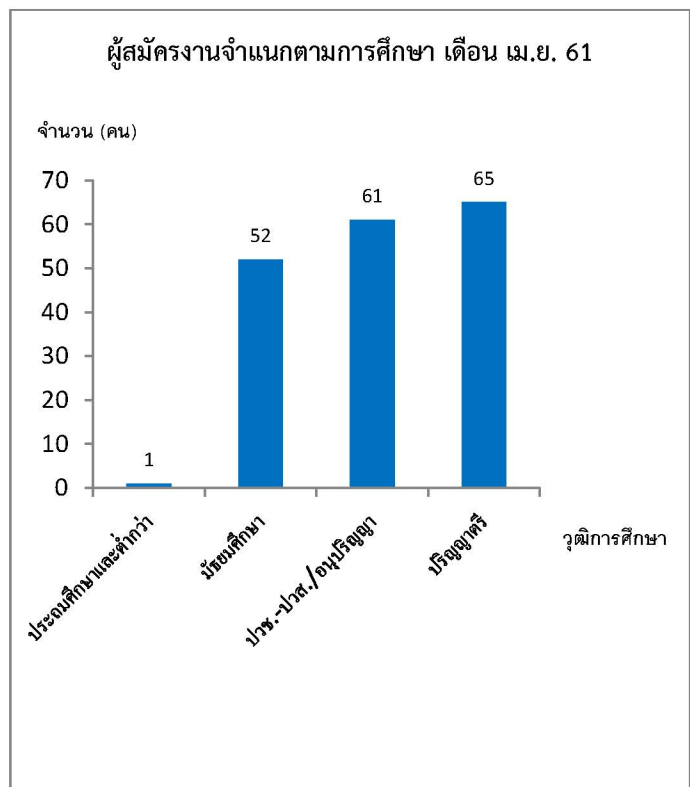

การบรรจุงาน

ผู้สมัครงานได้รับการบรรจุงานในเดือนเมษายน 2561 จำนวน 188 คน

อุตสาหกรรมที่มีการบรรจุงานมากที่สุด 3 อันดับแรก คือ การขายส่งและการขายปลีก จำนวน 97 คน คิดเป็นร้อยละ 51.59 รองลงมาคือการผลิต จำนวน 38 คน คิดเป็นร้อยละ 20.21 และที่พักแรมและบริการด้านอาหาร จำนวน 21 คน คิดเป็นร้อยละ 11.17

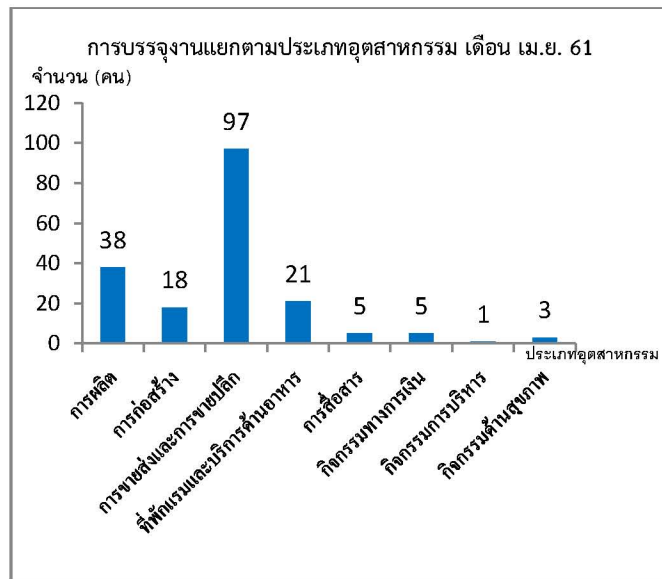

ประเภทอาชีพที่มีการบรรจุงานมากที่สุด คืออาชีพงานพื้นฐาน จำนวน 56 คน คิดเป็นร้อยละ 29.78 รองลงมาคืออาชีพเสมียน เจ้าหน้าที่ จำนวน 49 คน คิดเป็นร้อยละ 26.06 และอาชีพพนักงานบริการ จำนวน 48 คน คิดเป็นร้อยละ 25.53

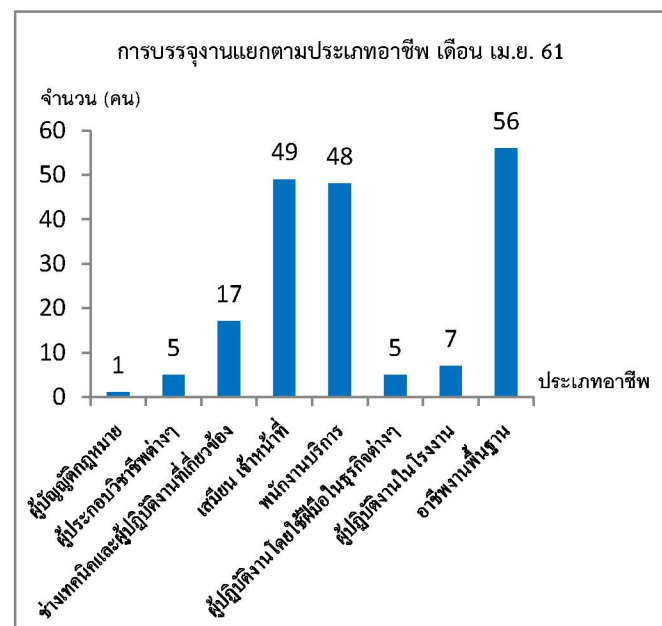

สถานการณ์ตลาดแรงงานจังหวัดแพร่

ระดับการศึกษาที่ได้รับการบรรจุงานมากที่สุด 3 อันดับแรก คือระดับมัธยมศึกษา จำนวน 96 คน คิดเป็นร้อยละ 51.06 รองลงมา คือ ระดับ ปวช. - ปวส./อนุปริญญา จำนวน 64 คน คิดเป็นร้อยละ 34.04 และระดับปริญญาตรี จำนวน 17 คน คิดเป็นร้อยละ 9.04

ช่วงอายุที่ได้รับการบรรจุงานมากที่สุด 3 อันดับแรก คือ อายุระหว่าง 30 - 39 ปี จำนวน 92 คน คิดเป็นร้อยละ 48.93 รองลงมาคือ อายุระหว่าง 25 - 29 ปี จำนวน 42 คน คิดเป็นร้อยละ 22.34 และอายุระหว่าง 18 - 24 ปี จำนวน 28 คน คิดเป็นร้อยละ 14.89

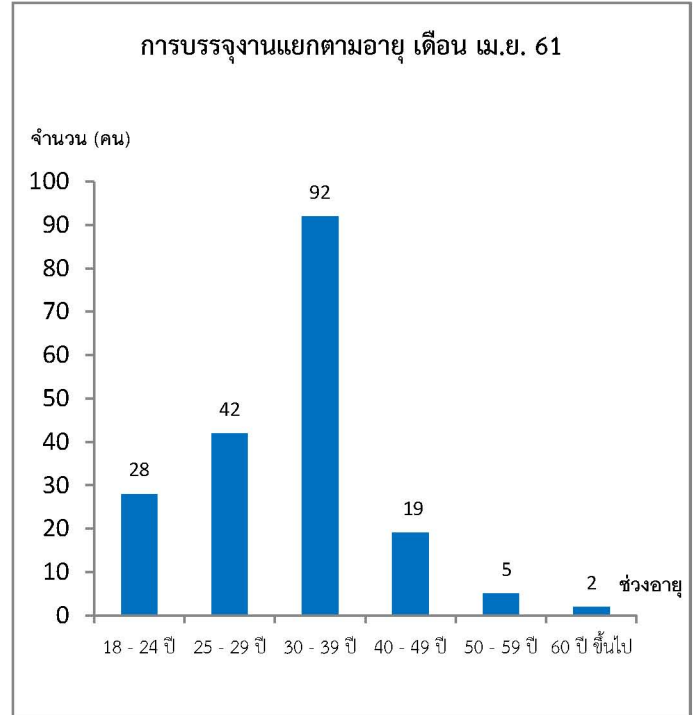
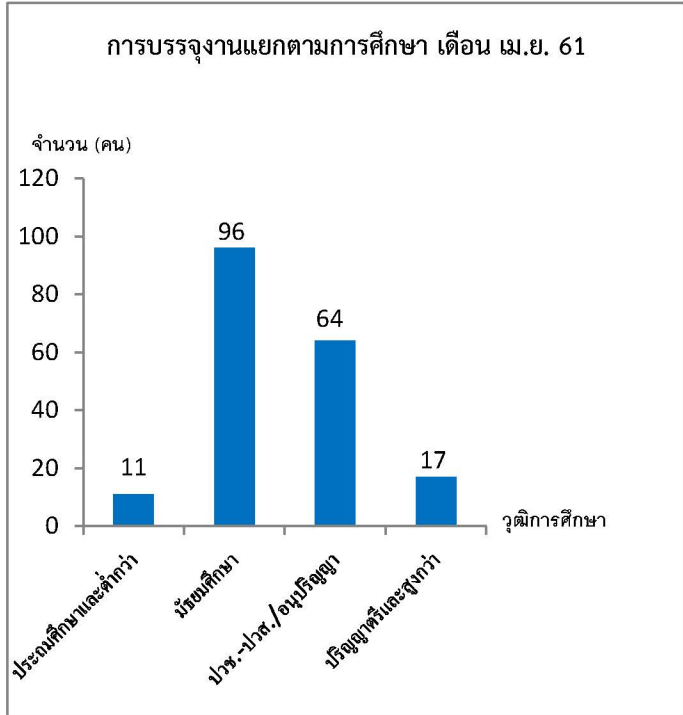

สาकुไส้หมู



วิธีทำ “วิธีทำสาकुไส้หมู” เมนูขนมอร่อยๆ ทำง่ายๆ ได้ที่บ้าน ถ้าพร้อมแล้วมาดูสูตรกันเลย

ส่วนผสมสาकुไส้หมู

- | | | | |
|-------------------|------------|--|------------|
| 1. สาकुเม็ดเล็ก | 2 กก. | 8. หัวไชโป๊ยะ | 500 กรัม |
| 2. น้ำร้อนจัด | 3 ถ้วยตวง* | 9. ถั่วลิสงคั่วบูปอแตก | 500 กรัม |
| 3. รากผักชี | 10 ต้น | 10. น้ำมันพืช | 3 ถ้วยตวง* |
| 4. กระเทียม | 3 ชีด | 11. น้ำตาลปีบ | 300 กรัม |
| 5. พริกไทยขาวเม็ด | 3 ช้อนชา | 12. เกลือ | 2 ช้อนชา |
| 6. หมูสับ | 1 กก. | 13. ผักกาดหอม ผักชี พริกชี้หนู กระเทียมเจียว | |
| 7. ซีอิ๊วขาว | 3 ช้อนโต๊ะ | | |

วิธีทำสาकुไส้หมู

- เลือกเม็ดสาकुคุณภาพดีที่มีขนาดเล็ก นำมาร่อนเอาฝุ่นออกให้สะอาด
- นำเม็ดสาकुใส่ในภาชนะสำหรับผสม เทน้ำร้อนใส่ลงไปทีละนิดๆ ค่อยๆ นวดผสมให้เข้ากัน พอเหนียว ไม่แห้งหรือแฉะจนเกินไป พักแป้งสาकुไว้ประมาณ 30 นาที ใช้ภาชนะฝาปิดไม่ให้แป้งสาकुแห้ง
- การทำไส้สาकु นำรากผักชี กระเทียม พริกไทย โคลงให้ละเอียด นำกระทะตั้งไฟกลางๆ ใส่น้ำมัน รอให้น้ำมันร้อน นำเครื่องปรุงลงผัด ใส่หมูสับลงไป ผัดให้หมูสุก เติมหัวไชโป๊วสับละเอียดลงไป ผัดคลุกเคล้าให้เข้ากัน
- ใส่เครื่องปรุงรสลงไป ตามด้วยน้ำปลา ซีอิ๊วขาว น้ำตาลปีบ ลงมือผัดคลุกเคล้าให้เข้ากัน เติมถั่วลิสงคั่วบปลงไปผสมคลุกเคล้าให้เข้ากันจนไส้สาकुสีเข้มขึ้น และออกแห้งๆ ได้ที่แล้วจึงปิดไฟ ตักใส่ภาชนะพักไว้ให้เย็น
- เมื่อไส้สาकुเย็นได้ที่แล้ว จึงนำมาปั้นเป็นก้อนกลมๆ ขนาด 1 ช้อนชา เตรียมไว้
- นำแป้งสาकुออกมา นวดให้เข้ากันอีกที ปั้นเป็นก้อนกลมๆ แล้วแผ่ออกแบนๆ
- นำไส้สาकुที่ปั้นเป็นก้อนกลมๆ มาวางบนแป้งสาकुที่แผ่ไว้ ห่อปิดไส้สาकुให้มิด แล้วปั้นเป็นก้อนกลมๆ ทาน้ำมันบนภาชนะที่จะนำลูกสาकुไปวางเรียง
- ตั้งหม้อหนึ่งใส่น้ำลงไป ใช้ไฟกลาง รอให้น้ำเดือดนำหม้อหนึ่งทาดด้วยน้ำมันกระเทียมเจียวก่อน จึงนำสาकुไส้หมูที่ปั้นเสร็จแล้วใส่ลงไป ในภาชนะที่ใช้ในการนี้ ปิดฝาหม้อหนึ่ง
- ใช้เวลาหนึ่งประมาณ 10 - 15 นาที สาकुไส้หมูจึงจะสุกพอดี ควรสังเกต ถ้าสาकुไส้หมูสุกแป้งสาकुจะออกสีใสๆ ตักใส่จานที่ทาดด้วยน้ำมันกระเทียมเจียว เพื่อไม่ให้ติดจาน
- จัดจานสาकुไส้หมู โรยด้วยกระเทียมเจียวหอมๆ รับประทานกับผักสด พริกชี้หนู อร่อยเข้ากันได้ดี



ด่วน! เปิดรับสมัครไปทำงานประเทศสาธารณรัฐเกาหลีใต้

นางอนุวรรณ แสงประเสริฐ จัดหางานจังหวัดแพร่ เปิดเผยว่า กรมการจัดหางาน กระทรวงแรงงาน กำหนดเปิดรับสมัครทดสอบภาษาเกาหลีและทักษะการทำงาน (Point System) เพื่อสมัครไปทำงานสาธารณรัฐเกาหลี ตามระบบการจ้างแรงงานต่างชาติ (EPS) ครั้งที่ ๕ มีรายละเอียด ดังนี้

ลักษณะอาชีพและประเภทกิจการ

๑. เกษตรกรรม/ปศุสัตว์ โควตาผู้สอบผ่าน ๑,๑๐๐ คน

๒. ก่อสร้าง โควตาผู้สอบผ่าน ๑,๑๐๐ คน

กำหนดการรับสมัคร วันที่ ๑ - ๓ มิถุนายน ๒๕๖๑ เวลา ๐๙.๐๐ น. - ๑๖.๐๐ น.

| คุณสมบัติผู้สมัคร | หลักฐานการรับสมัคร |
|--|---|
| ๑. เพศชายหรือหญิง กรณีสมัครประเภทกิจการเกษตรกรรม/ปศุสัตว์ เพศชาย กรณีสมัครประเภทกิจการก่อสร้าง อายุ ๑๘ - ๓๙ ปีบริบูรณ์ (เกิดระหว่างวันที่ ๒ มิ.ย. ๒๕๒๑ ถึงวันที่ ๑ มิ.ย. ๒๕๔๓) ๒. ไม่จำกัดวุฒิการศึกษา ๓. สายตาไม่บอดสี ๔. ร่างกายสมบูรณ์ สุขภาพแข็งแรง และไม่เป็นโรคที่อาจจะ เป็นอุปสรรคต่อการทำงานหรือเป็นโรคติดต่อตามที่ทางเกาหลี กำหนด เช่น ไวรัสตับอักเสบบี ซิฟิลิส วัณโรค ๕. มีความประพฤติดี ไม่มีประวัติกระทำความผิดทางอาญาหรือ เป็นภัยต่อสังคมและความมั่นคง ๖. เป็นบุคคลซึ่งไม่ถูกห้ามเดินทางออกนอกประเทศ ๗. เป็นบุคคลซึ่งไม่มีประวัติการถูกเนรเทศ หรือเคยถูกปฏิเสธ การเข้าสาธารณรัฐเกาหลี หรือเคยกระทำความผิดกฎหมายของ สาธารณรัฐเกาหลี ๘. เป็นบุคคลซึ่งไม่มีประวัติเกี่ยวข้องกับยาเสพติดทุกชนิด ๙. ไม่เคยพำนักอาศัยในสาธารณรัฐเกาหลีด้วยวีซ่า E-9 หรือ E-10 หรือ วีซ่า E-9 และ E-10 รวมกัน ๕ ปี หรือมากกว่า ๕ ปี ขึ้นไป | ๑. สำเนาหนังสือเดินทาง (ถ้ามี) ต้องระบุวันเดือนปีเกิดให้ ครบถ้วน จำนวน ๒ ใบ ๒. สำเนาบัตรประจำตัวประชาชน ต้องชัดเจนและระบุ วันเดือนปีเกิดให้ครบถ้วน จำนวน ๒ ใบ ๓. รูปถ่ายสีขนาด ๑.๕ นิ้ว ฉากด้านหลังสีขาว ถ่ายมาแล้ว ไม่เกิน ๓ เดือน จำนวน ๓ ใบ หมายเหตุ : ตามข้อ ๑ และข้อ ๒ ให้ถ่ายสำเนาเป็นกระดาษ ขนาดเอ ๔ มีรูปถ่าย และตัวอักษรที่ชัดเจน หากเอกสารดังกล่าวระบุวันเดือนปีไม่ครบถ้วนไม่สามารถ สมัครได้ ทั้งนี้ หากตรวจสอบพบในภายหลังว่าผู้สมัครรายใด ปลอมแปลงเอกสารที่ใช้ประกอบการสมัคร หรือขาดคุณสมบัติ ในการสมัคร ถือว่าการสมัครเป็นโมฆะ แนวข้อสอบที่อ้างอิงจากหนังสือเรียนภาษาเกาหลี “The Standard Textbook for EPS-TOPIK” ผู้สนใจ สามารถศึกษาและดาวน์โหลดได้จากเว็บไซต์ http://epstopik.hrdkorea.or.kr , http://www.hrdkorea.or.kr/3/3/3/1/2 |

สถานที่รับสมัคร

- ☎ ศูนย์การสมัครกรุงเทพมหานคร ณ อาคารเดอะฮับ รัชสิด ชั้น ๓ บริเวณศูนย์การค้าเซียร์รัชสิด ตำบลคูคต อำเภอลำลูกกา จังหวัดปทุมธานี
- ☎ ศูนย์การสมัครจังหวัดลำปาง ณ หอประชุมจังหวัดลำปาง ศาลากลางจังหวัด ตำบลพระบาท อำเภอเมือง จังหวัดลำปาง
- ☎ ศูนย์การสมัครจังหวัดอุดรธานี ณ ศูนย์การค้าติ๊กคอมแลนด์มาร์คอุดรธานี ตำบลหมากแข้ง อำเภอเมือง จังหวัดอุดรธานี
- ☎ ศูนย์การสมัครจังหวัดนครราชสีมา ณ ห้างสรรพสินค้าเทอร์มินอล ๒๑ โคราช ตำบลในเมือง อำเภอเมือง จังหวัดนครราชสีมา

ประกาศหมายเลขผู้มีสิทธิเข้ารับการทดสอบ วันที่ ๑๕ มิถุนายน ๒๕๖๑ ทางเว็บไซต์ www.doe.go.th/overseas, www.lib.doe.go.th, www.hrdkoreathailand.com, www.epstopik.hrdkorea.or.kr

ทดสอบความสามารถภาษาเกาหลีโดยใช้คอมพิวเตอร์ ระหว่างวันที่ ๒๒ มิถุนายน - ๓ สิงหาคม ๒๕๖๑



ตำแหน่งงานว่างจังหวัดแพร่ ประจำปีเดือน พฤษภาคม 2561

| สถานประกอบการ (ประเภทกิจการ) | ตำแหน่งงาน/ จำนวน/ค่าจ้าง | คุณสมบัติ | | | ค่าจ้าง/สวัสดิการ/เงื่อนไข |
|---|--|-------------|---------------|-------------|---|
| | | เพศ | อายุ | วุฒิ | |
| ห้างหุ้นส่วนจำกัด แพร่ยนตรกรรมมอเตอร์เซลล์ (เซฟโรเลตแพร่) 8 ม.4 ต.ร่องกาศ อ.สูงเม่น จ.แพร่ โทร : 054-511540 | พนักงานลูกค้าสัมพันธ์ 1 อัตรา ตามตกลง | หญิง | 25 ปี ขึ้นไป | ปวส. ขึ้นไป | - มีประกันสังคม และสวัสดิการอื่นๆ ให้ - หยุดวันอาทิตย์, ทำงานเวลา 8.00 - 17.00 น. - มีประสบการณ์พิจารณาเป็นพิเศษ |
| | พนักงานอะไหล่ 2 อัตรา ตามตกลง | ชาย หญิง | 25 ปี ขึ้นไป | ปวส. ขึ้นไป | |
| | พนักงานธุรการ 1 อัตรา ตามตกลง | หญิง | 25 ปี ขึ้นไป | ปวส. ขึ้นไป | |
| บริษัท ยูโร ฟิวท์ ไตรเรคท์ (ประเทศไทย) จำกัด (สาขาแพร่) 34/53 ถ.เหมืองหิน ต.ในเวียง อ.เมือง จ.แพร่ โทร : 054-533405, 054-625986 | เจ้าหน้าที่แนะนำสินค้า 1 อัตรา ตามตกลง | ชาย หญิง | ไม่เกิน 40 ปี | ป.ตรี | - มีรถปิคอัพส่วนตัว - สามารถทำงานต่างจังหวัดได้ |
| ห้างหุ้นส่วนจำกัด เชียงแสงลำปาง สาขาแพร่ (จำหน่ายรถบรรทุก HINO) 143/2 ม.2 ถ.ยันตรกิจโกศล ต.ร่องกาศ อ.สูงเม่น จ.แพร่ โทร : 081-9509994 | ช่างยนต์ 3 อัตรา ตามตกลง | ชาย | 20 - 35 ปี | ปวส. ขึ้นไป | - มีประกันสังคมให้ - ทำงานวันจันทร์ - วันเสาร์ หยุดวันอาทิตย์ - เวลา 8.00 - 17.00 น. - มีประสบการณ์พิจารณาเป็นพิเศษ |
| บริษัท ไตรศรีประพรดิ จำกัด (ปั้มน้ำมัน) 153/6 ถ.ยันตรกิจโกศล ต.ในเวียง อ.เมือง จ.แพร่ โทร. 054-511834, 086-1904422 | พนักงานธุรการ 1 อัตรา ตามตกลง | ชาย หญิง | 25 - 40 ปี | ปวช. ขึ้นไป | - มีประกันสังคมให้ - หยุด 1 วัน/สัปดาห์ - ทำงานเวลา 8.00 - 17.00 น. - ต้องมีประสบการณ์ตั้งแต่ 2 ปี ขึ้นไป |
| ร้านกรุงเทพอคูมิเนียม (จำหน่ายอคูมิเนียม) 136/15-16 ถ.ยันตรกิจโกศล ต.ในเวียง อ.เมือง จ.แพร่ โทร : 086-4200686 | พนักงานขับรถ 6 ล้อ 1 อัตรา ตามตกลง | ชาย | 20 - 40 ปี | ไม่จำกัด | - มีประกันสังคมให้ - ทำงานวันจันทร์ - วันเสาร์ หยุดวันอาทิตย์ - เวลา 8.00 - 17.00 น. - มีประสบการณ์พิจารณาเป็นพิเศษ |
| | พนักงานขาย 3 อัตรา ตามตกลง | หญิง | 20 - 40 ปี | ไม่จำกัด | |
| บริษัท โตโยต้าแพร่หล่อตระกูล จำกัด (จำหน่ายรถยนต์โตโยต้า) 200 ม.33 ถ.ยันตรกิจโกศล ต.ร่องกาศ อ.สูงเม่น จ.แพร่ โทร : 054-660111 | พนักงานที่ปรึกษาการขาย 3 อัตรา ตามตกลง | ชาย | 23 - 35 ปี | ป.ตรี | - มีประกันสังคมและสวัสดิการอื่นๆ ให้ - สามารถขับรถยนต์ได้ มีใบขับขี่ - ถ้าสามารถจัดกิจกรรมนอกสถานที่ได้พิจารณาเป็นพิเศษ |

| สถานประกอบการ (ประเภทกิจการ) | ตำแหน่งงาน/ จำนวน/ค่าจ้าง | คุณสมบัติ | | | ค่าจ้าง/สวัสดิการ/เงื่อนไข |
|---|--|-------------|--------------|-------------|--|
| | | เพศ | อายุ | วุฒิ | |
| ร้านธีระเภสัช (จำหน่ายยาและเวชภัณฑ์) 32 ถ.ยันตรกิจโกศล ต.ในเวียง อ.เมือง จ.แพร่ โทร : 081-6190951 | พนักงานบัญชี 1 อัตรา ตามตกลง | ชาย หญิง | 20 - 40 ปี | ปวช. ขึ้นไป | - มีประกันสังคมและสวัสดิการอื่นๆให้ - หยุด 1 วัน/สัปดาห์ - เวลาทำงานตามตกลง |
| | พนักงานขาย/สต็อก 2 อัตรา ตามตกลง | ชาย หญิง | 20 - 40 ปี | ปวช. ขึ้นไป | |
| บริษัท แพร่ธำรงวิทย์ จำกัด (รับเหมาก่อสร้าง) 269/2 ถ.ยันตรกิจโกศล ต.ในเวียง อ.เมือง จ.แพร่ โทร : 054-521521 ต่อ 36,37 | วิศวกรเหมืองแร่ 1 อัตรา ตามตกลง | ชาย หญิง | 25 ปี ขึ้นไป | ป.ตรี | - ทุกตำแหน่งงาน มีประกันสังคมและสวัสดิการอื่นๆให้ - หยุด 1 วัน/สัปดาห์ - มีประสบการณ์ พิจารณาเป็นพิเศษ - เวลาทำงาน 8.00 - 17.00 น. |
| | ผู้จัดการโรงโม่หิน 1 อัตรา ตามตกลง | ชาย หญิง | 25 ปี ขึ้นไป | ป.ตรี | |
| | พนักงานขับรถตัก 1 อัตรา ตามตกลง | ชาย | 25 ปี ขึ้นไป | ไม่จำกัด | |
| | พนักงานขับรถน้ำ 1 อัตรา ตามตกลง | ชาย | 25 ปี ขึ้นไป | ไม่จำกัด | |
| | พนักงานธุรการ 2 อัตรา ตามตกลง | หญิง | 25 ปี ขึ้นไป | ปวส. ขึ้นไป | |
| | พนักงานควบคุม เครื่องจักร BJ440 3 อัตรา ตามตกลง | ชาย | 25 ปี ขึ้นไป | ปวส. ขึ้นไป | |
| ธรรมานาภาพาร์ม (ฟาร์มไก่ไข่) 250 ม.4 ต.ทุ่งไ้ อ.เมือง จ.แพร่ โทร : 081-9469298 | พนักงานทั่วไป 2 อัตรา ตามตกลง | หญิง | 20 - 30 ปี | ไม่จำกัด | - มีโบนัส - มีที่พักให้ |
| คุณขวัญประภา มะลิพงษ์ (ขายส่งผลิตภัณฑ์นม) 615 ม.9 ต.นาจักร อ.เมือง จ.แพร่ โทร : 095-6580608 | เสมียน 1 อัตรา 9,300 บาท/เดือน | ชาย หญิง | 20 - 45 ปี | ม.6 ขึ้นไป | - เช็คสต็อกสินค้า, ทำบัญชี - ทำงานเวลา 8.00 - 18.00 น. - ขายสินค้าตามบ้าน |
| | พนักงานขาย 5 อัตรา 310 บาท/วัน | ชาย หญิง | 20 - 55 ปี | ไม่จำกัด | |

กิจกรรมสำนักงานจัดหางานจังหวัดแพร่



วันที่ 3 เมษายน 2561 สำนักงานจัดหางานจังหวัดแพร่ ร่วมกิจกรรมบำเพ็ญประโยชน์ เนื่องในวันอนุรักษ์มรดกไทย และวันข้าราชการพลเรือน ประจำปี 2561 มีนายพงศ์รัตน์ ภิรมย์รัตน์ ผู้ว่าราชการจังหวัดแพร่ เป็นประธาน โดยร่วมใจกันบำเพ็ญประโยชน์สาธารณะ ด้วยการทำความสะอาด ณ วัดพระบาทมิ่งเมืองวรวิหาร จังหวัดแพร่



วันที่ 3 เมษายน 2561 สำนักงานจัดหางานจังหวัดแพร่ ลงพื้นที่ปฏิบัติงานโครงการเครือข่ายชุมชนร่วมรณรงค์ ป้องกันการหลอกลวงและลักลอบไปทำงานต่างประเทศ เพื่อป้องกันการหลอกลวงและลักลอบไปทำงาน ต่างประเทศ และปัญหาการค้ามนุษย์ด้านแรงงาน แก่กำนัน ผู้ใหญ่บ้าน อำเภอเด่นชัย ในที่ประชุมกำนัน ผู้ใหญ่บ้าน ประจำเดือนเมษายน 2561 จำนวน 210 คน ณ ที่ว่าการอำเภอเด่นชัย จังหวัดแพร่



วันที่ 5 เมษายน 2560 สำนักงานจัดหางานจังหวัดแพร่ จัดปฐมนิเทศนักเรียน นักศึกษา ก่อนเข้าทำงานในช่วง ปิดภาคเรียน ตามแผนปฏิบัติงาน “ประชารัฐร่วมพลัง สร้างยุวแรงงาน” ณ เทศบาลตำบลเด่นชัย อำเภอเด่นชัย จังหวัดแพร่ โดยมีนักเรียน นักศึกษาเข้าร่วมกิจกรรม จำนวน 110 คน

กิจกรรมสำนักงานจัดหางานจังหวัดแพร่



วันที่ 18 เมษายน 2561 สำนักงานจัดหางานจังหวัดแพร่ ร่วมกิจกรรมอบรมการเตรียมความพร้อมผู้เข้ารับการตรวจพิสูจน์ระหว่างควบคุมตัว โดยบรรยายให้ความรู้ในหัวข้อ “ความรู้เกี่ยวกับอาชญากรรม การสร้างอาชีพ และการกิจการให้บริการของสำนักงานจัดหางานจังหวัดแพร่” ฝึกอบรมอาชีพระยะสั้นหลักสูตร “การทำพวงกุญแจไม้แปรรูป” มีผู้ต้องขังเข้าร่วมกิจกรรม จำนวน 34 คน ณ เรือนจำจังหวัดแพร่



วันที่ 23 เมษายน 2561 สำนักงานจัดหางานจังหวัดแพร่ ออกตรวจสอบสถานประกอบการและแรงงานต่างด้าวในเขตอำเภอร้องกวาง และอำเภอเมืองแพร่ จังหวัดแพร่ จำนวน 7 แห่ง พบการจ้างแรงงานไทยจำนวน 56 คน แรงงานต่างด้าว จำนวน 16 คน ไม่พบการกระทำความผิดตาม พ.ร.ก.การบริหารจัดการการทำงานคนต่างด้าว พ.ศ. 2560



วันที่ 25 เมษายน 2561 สำนักงานจัดหางานจังหวัดแพร่ และหัวหน้าส่วนราชการจังหวัดแพร่ ร่วมพิธีถวายราชสักการะ เนื่องในวันคล้ายวันสวรรคตสมเด็จพระนเรศวรมหาราช โดยมีนายพงศ์รัตน์ ภิรมย์รัตน์ ผู้ว่าราชการจังหวัดแพร่ เป็นประธาน ณ หอประชุมตรีเทพ สถาบันประชารัฐพิทักษ์ป่า จังหวัดแพร่



สำนักงานจัดหางานจังหวัดแพร่

คณะผู้จัดทำ
ที่ปรึกษา/อำนวยการจัดทำ

นางอนุพรรณ แสงประเสริฐ จัดหางานจังหวัดแพร่

กองบรรณาธิการ

| | | |
|-----------------|----------------|--------------------------|
| นางกัญญาทิร | ข้างคำ | นักวิชาการแรงงานชำนาญการ |
| นายอริชัย | สินประจักษ์กุล | นักวิชาการแรงงานชำนาญการ |
| นางรณนาพรรณ | วรินทร์ | นักวิชาการแรงงาน |
| นายยอดรัก | สุภาวรงค์ | นักวิชาการแรงงาน |
| นายบรรจบ | คำปันปู่ | นักวิชาการแรงงาน |
| นายนพดล | กาวีวัน | นักวิชาการแรงงาน |
| นายอนุวัฒน์ | เชียงกา | นักวิชาการแรงงาน |
| นายศักดิ์ระพี | วรินทร์ | นักวิชาการแรงงาน |
| นางสาวณัฐชยา | แสงคำมา | เจ้าพนักงานแรงงาน |
| นางสาวนันทน์กสิ | เสมอใจ | เจ้าพนักงานแรงงาน |