

ตารางที่ 1 ประชากรอายุ 15 ปีขึ้นไป จำแนกตามสถานภาพแรงงานรายจังหวัด ไตรมาสที่ 1 มกราคม - มีนาคม) 2561

จังหวัด	ประชากร อายุ 15 ปี ขึ้นไป	กำลังแรงงานรวม				ผู้ไม่อยู่ในกำลังแรงงาน			
		รวม	ผู้มีงานทำ	ผู้ว่างงาน	ผู้ที่รอฤดูกาล	รวม	ทำงานบ้าน	เรียนหนังสือ	อื่น ๆ
รวม	56,159,496	38,145,372	37,361,480	473,766	310,126	18,014,124	5,356,165	4,438,210	8,219,749
1. กรุงเทพมหานคร	7,587,030	5,305,595	5,237,449	62,059	6,086	2,281,435	701,204	570,030	1,010,201
2. สมุทรปราการ	1,854,678	1,346,263	1,313,167	25,786	7,311	508,415	182,530	107,116	218,769
3. นนทบุรี	1,386,499	930,668	921,017	9,652	-	455,831	155,430	92,142	208,259
4. ปทุมธานี	1,325,711	915,586	902,208	13,379	-	410,125	176,648	100,461	133,015
5. พระนครศรีอยุธยา	739,977	497,555	491,602	5,953	-	242,422	89,878	56,349	96,195
6. อ่างทอง	216,433	139,440	138,319	1,121	-	76,993	18,129	15,572	43,291
7. ลพบุรี	646,825	447,630	444,776	2,442	412	199,195	48,263	51,245	99,687
8. สิงห์บุรี	174,154	107,340	106,552	788	-	66,814	20,943	12,434	33,437
9. ชัยนาท	263,695	178,040	175,269	2,771	-	85,655	25,282	15,181	45,192
10. สระบุรี	595,679	402,091	392,987	9,104	-	193,588	55,436	47,992	90,159
11. ชลบุรี	1,470,913	1,058,165	1,051,252	6,913	-	412,748	127,111	112,877	172,760
12. ระยอง	744,872	564,238	560,212	4,026	-	180,634	63,765	48,165	68,705
13. จันทบุรี	451,771	338,201	337,865	336	-	113,570	28,588	32,650	52,332
14. ตราด	231,498	172,469	170,850	1,619	-	59,029	21,253	12,005	25,771
15. ฉะเชิงเทรา	662,786	444,598	439,301	5,297	-	218,188	79,737	45,504	92,947
16. ปราจีนบุรี	508,210	366,221	360,862	5,359	-	141,989	42,754	29,228	70,007
17. นครนายก	232,960	152,258	151,625	491	142	80,702	24,063	17,427	39,212
18. สระแก้ว	484,007	317,283	309,069	7,775	439	166,724	53,747	28,607	84,370

□

จังหวัด	ประชากร อายุ 15 ปี ขึ้นไป	กำลังแรงงานรวม				ผู้ไม่อยู่ในกำลังแรงงาน			
		รวม	ผู้มีงานทำ	ผู้ว่างงาน	ผู้ที่รอฤดูกาล	รวม	ทำงานบ้าน	เรียนหนังสือ	อื่น ๆ
19. ราชบุรี	665,700	448,814	439,938	8,457	419	216,886	48,870	49,124	118,893
20. กาญจนบุรี	646,152	472,290	469,530	1,630	1,130	173,862	48,466	38,425	86,971
21. สุพรรณบุรี	716,447	472,959	467,227	3,366	2,366	243,488	63,769	39,408	140,311
22. นครปฐม	926,778	686,415	682,085	3,520	810	240,363	72,057	56,232	112,074
23. สมุทรสาคร	873,522	694,743	689,879	4,863	-	178,779	59,609	46,720	72,451
24. สมุทรสงคราม	161,964	110,385	109,760	625	-	51,579	19,562	9,466	22,551
25. เพชรบุรี	399,873	278,838	275,582	3,256	-	121,035	26,885	32,112	62,037
26. ประจวบคีรีขันธ์	375,672	265,633	262,997	2,635	-	110,039	40,794	23,048	46,197
27. เชียงใหม่	1,460,089	1,054,534	1,046,239	7,464	831	405,555	97,817	117,848	189,891
28. ลำพูน	356,476	262,735	260,656	2,079	-	93,741	24,618	18,410	50,713
29. ลำปาง	633,152	406,696	398,254	2,228	6,214	226,456	54,086	56,922	115,447
30. อุดรดิตถ์	362,301	218,050	213,328	3,258	1,464	144,251	48,782	31,698	63,771
31. แพร่	362,493	233,995	226,568	2,767	4,660	128,498	35,977	29,783	62,738
32. น่าน	362,340	239,666	235,727	1,899	2,041	122,674	40,207	30,602	51,865
33. พะเยา	347,720	227,137	224,219	589	2,328	120,583	33,393	30,615	56,576
34. เชียงราย	955,482	640,966	635,019	5,441	506	314,516	86,506	79,478	148,532
35. แม่ฮ่องสอน	152,680	104,851	96,908	4,144	3,799	47,829	13,684	9,833	24,313
36. นครสวรรค์	813,906	528,209	518,268	7,824	2,118	285,697	77,221	63,824	144,652
37. อุทัยธานี	237,141	161,735	160,166	1,109	461	75,406	21,780	15,320	38,305
38. กำแพงเพชร	626,292	429,869	416,891	5,959	7,019	196,423	68,894	39,522	88,007
39. ตาก	389,472	251,425	246,598	751	4,076	138,047	42,577	37,479	57,990

จังหวัด	ประชากร อายุ 15 ปี ขึ้นไป	กำลังแรงงานรวม				ผู้ไม่อยู่ในกำลังแรงงาน			
		รวม	ผู้มีงานทำ	ผู้ว่างงาน	ผู้ที่รอฤดูกาล	รวม	ทำงานบ้าน	เรียนหนังสือ	อื่น ๆ
40. สุโขทัย	511,243	344,954	336,012	8,325	617	166,289	37,368	28,124	100,797
41. พิษณุโลก	740,685	492,287	483,394	8,893	-	248,398	65,016	74,237	109,145
42. พิจิตร	442,965	293,266	290,644	2,622	-	149,699	41,972	33,384	74,342
43. เพชรบูรณ์	739,003	482,503	470,271	3,768	8,465	256,500	72,455	53,775	130,270
44. นครราชสีมา	2,044,122	1,293,967	1,236,358	25,243	32,365	750,155	188,581	184,542	377,032
45. บุรีรัมย์	972,410	649,274	630,428	14,540	4,306	323,136	82,186	79,188	161,762
46. สุรินทร์	861,220	538,346	510,565	5,559	22,221	322,874	79,301	78,672	164,901
47. ศรีสะเกษ	808,214	589,528	575,630	818	13,080	218,686	38,721	74,578	105,387
48. อุบลราชธานี	1,359,701	841,136	829,318	10,080	1,738	518,565	121,805	142,817	253,943
49. ยโสธร	385,982	280,459	265,437	1,614	13,407	105,523	16,832	32,746	55,946
50. ชัยภูมิ	775,777	465,830	438,292	1,817	25,722	309,947	102,451	61,215	146,281
51. อำนาจเจริญ	219,621	129,491	118,649	847	9,995	90,130	22,595	18,325	49,210
52. บึงกาฬ	268,903	173,520	157,139	756	15,625	95,383	22,719	20,587	52,077
53.หนองบัวลำภู	368,498	222,601	218,511	2,111	1,979	145,897	57,746	28,825	59,326
54. ขอนแก่น	1,454,752	954,423	924,098	17,575	12,750	500,329	123,040	180,163	197,126
55. อุดรธานี	1,009,015	590,518	566,019	8,979	15,521	418,497	113,982	97,935	206,580
56. เลย	444,654	296,742	295,355	381	1,006	147,912	32,576	39,270	76,065
57. หนองคาย	352,942	208,493	206,277	1,480	735	144,449	51,435	34,195	58,819
58. มหาสารคาม	679,943	441,283	434,112	7,172	-	238,660	57,039	66,495	115,125
59. ร้อยเอ็ด	854,665	559,973	492,674	12,739	54,560	294,692	53,391	83,834	157,466
60. กาฬสินธุ์	653,095	393,498	392,177	1,099	222	259,597	107,610	55,162	96,825

□

จังหวัด	ประชากร อายุ 15 ปี ขึ้นไป	กำลังแรงงานรวม				ผู้ไม่อยู่ในกำลังแรงงาน			
		รวม	ผู้มีงานทำ	ผู้ว่างงาน	ผู้ที่รอฤดูกาล	รวม	ทำงานบ้าน	เรียนหนังสือ	อื่น ๆ
61. สกลนคร	730,742	363,740	359,570	2,024	2,145	367,002	130,120	73,645	163,237
62. นครพนม	441,797	297,089	275,077	6,712	15,299	144,708	29,039	32,168	83,501
63. มุกดาหาร	275,300	190,063	186,332	2,739	991	85,237	23,857	23,362	38,019
64. นครศรีธรรมราช	1,243,764	867,955	857,955	10,000	-	375,809	139,289	80,174	156,347
65. กระบี่	293,441	221,357	218,295	3,062	-	72,084	30,981	18,391	22,711
66. พังงา	215,362	148,934	145,882	2,404	648	66,428	32,508	11,924	21,996
67. ภูเก็ต	449,578	322,092	318,711	3,381	-	127,486	39,972	35,910	51,604
68. สุราษฎร์ธานี	866,025	616,029	610,990	4,730	310	249,996	99,173	55,251	95,573
69. ระนอง	202,599	141,301	140,833	467	-	61,298	29,566	12,454	19,279
70. ชุมพร	405,077	287,932	286,392	1,540	-	117,145	55,421	23,589	38,134
71. สงขลา	1,247,434	884,313	856,208	28,106	-	363,121	90,462	125,441	147,218
72. สตูล	214,346	150,144	147,739	2,406	-	64,202	22,745	14,914	26,542
73. ตรัง	505,063	372,456	366,288	6,168	-	132,607	43,816	35,204	53,587
74. พัทลุง	411,595	300,016	299,140	613	263	111,579	23,465	30,357	57,757
75. ปัตตานี	463,837	303,642	296,148	6,110	1,384	160,195	54,024	53,500	52,671
76. ยะลา	331,729	227,796	226,307	1,488	-	103,933	22,750	47,044	34,139
77. นราธิวาส	511,047	334,835	318,032	16,664	139	176,212	59,836	45,958	70,418

ที่มา : สำนักงานสถิติแห่งชาติ



ตารางที่ 2 ประชากรอายุ 15 ปีขึ้นไปที่มีงานทำ จำแนกตามระดับการศึกษา รายจังหวัด ไตรมาสที่ 1 (มกราคม - มีนาคม) 2561

จังหวัด	รวม	ไม่มี การศึกษา	ต่ำกว่า ประถมศึกษา	ประถม ศึกษา	มัธยมศึกษา ตอนต้น	มัธยมศึกษาตอนปลาย			อุดมศึกษา	อื่น ๆ	ไม่ทราบ
						สายสามัญ	สายอาชีวศึกษา	สายวิชาการศึกษา			
รวม	37,361,480	1,210,466	7,086,613	8,436,646	6,171,693	4,773,506	1,311,013	1,810	8,013,329	146,608	209,795
1. กรุงเทพมหานคร	5,237,449	96,401	348,351	892,219	873,633	631,587	235,793	-	2,139,735	-	19,730
2. สมุทรปราการ	1,313,167	22,996	119,013	288,438	251,685	234,688	74,382	-	279,990	413	41,563
3. นนทบุรี	921,017	15,115	53,878	151,229	136,191	102,382	49,875	-	411,807	-	537
4. ปทุมธานี	902,208	22,392	89,749	130,878	160,746	156,102	44,951	-	293,814	916	2,660
5. พระนครศรีอยุธยา	491,602	14,773	72,536	59,806	114,539	71,546	34,645	-	121,231	1,334	1,193
6. อ่างทอง	138,319	2,956	29,210	25,497	23,559	19,531	9,365	-	27,392	-	810
7. ลพบุรี	444,776	7,096	116,310	108,037	72,326	45,678	26,176	-	69,152	-	-
8. สิงห์บุรี	106,552	1,632	19,731	19,653	20,699	13,460	5,785	-	25,526	-	66
9. ชัยนาท	175,269	3,651	50,658	37,137	26,874	19,415	5,488	-	32,046	-	-
10. สระบุรี	392,987	5,563	54,853	62,380	74,472	64,295	24,767	-	103,718	678	2,261
11. ชลบุรี	1,051,252	32,625	84,452	192,797	261,342	162,198	41,385	-	220,875	1,620	53,959
12. ระยอง	560,212	33,542	81,077	109,062	101,077	65,686	26,073	-	134,397	7,565	1,733
13. จันทบุรี	337,865	12,329	72,498	88,236	54,272	34,617	7,119	-	63,218	-	5,576
14. ตราด	170,850	12,396	37,679	42,573	28,381	16,534	4,883	-	28,404	-	-
15. ฉะเชิงเทรา	439,301	3,623	63,905	96,023	108,401	60,938	23,637	205	78,714	-	3,855
16. ปราจีนบุรี	360,862	3,308	63,574	51,528	65,644	86,438	14,014	-	75,692	-	665
17. นครนายก	151,625	1,249	32,639	33,232	34,946	19,399	6,383	304	23,473	-	-
18. สระแก้ว	309,069	7,978	80,742	73,402	53,041	37,061	11,929	-	44,640	-	277
19. ราชบุรี	439,938	17,561	97,788	96,522	75,532	50,557	24,753	-	75,600	-	1,624

จังหวัด	รวม	ไม่มี การศึกษา	ต่ำกว่า ประถมศึกษา	ประถม ศึกษา	มัธยมศึกษา ตอนต้น	มัธยมศึกษาตอนปลาย			อุดมศึกษา	อื่น ๆ	ไม่ทราบ
						สายสามัญ	สายอาชีวศึกษา	สายวิชาการศึกษา			
20. กาญจนบุรี	469,530	34,830	103,706	126,654	80,106	50,937	12,499	-	55,713	-	5,085
21. สุพรรณบุรี	467,227	10,172	125,885	137,495	72,588	43,049	14,467	-	63,167	-	404
22. นครปฐม	682,085	32,829	109,828	159,668	119,468	90,857	36,744	-	132,692	-	-
23. สมุทรสาคร	689,879	106,527	49,365	108,530	122,817	66,748	29,434	-	104,936	93,779	7,742
24. สมุทรสงคราม	109,760	5,155	23,216	27,094	18,536	11,272	4,149	204	20,135	-	-
25. เพชรบุรี	275,582	3,488	62,974	66,840	39,378	34,331	9,844	-	48,120	-	10,607
26. ประจวบคีรีขันธ์	262,997	13,023	39,762	71,552	42,561	31,224	12,348	-	48,139	-	4,388
27. เชียงใหม่	1,046,239	149,797	231,355	171,816	124,461	131,775	27,572	-	207,915	-	1,550
28. ลำพูน	260,656	15,705	67,632	42,738	42,286	34,435	10,757	-	47,102	-	-
29. ลำปาง	398,254	18,722	113,528	75,541	51,638	40,950	12,615	-	85,258	-	-
30. อุตรดิตถ์	213,328	3,305	55,080	48,887	30,913	28,760	6,861	-	39,522	-	-
31. แพร่	226,568	3,882	63,135	41,626	34,540	30,936	5,654	213	46,582	-	-
32. น่าน	235,727	18,248	60,364	59,884	32,060	25,828	3,918	63	35,363	-	-
33. พะเยา	224,219	8,184	70,581	41,824	23,478	35,445	2,183	-	42,356	-	168
34. เชียงราย	635,019	78,405	180,278	136,968	87,265	71,205	9,583	-	71,315	-	-
35. แม่ฮ่องสอน	96,908	31,923	10,434	15,357	11,826	10,952	1,744	-	14,648	-	24
36. นครสวรรค์	518,268	23,081	164,208	92,722	68,138	58,866	21,503	-	89,751	-	-
37. อุทัยธานี	160,166	4,187	50,148	44,137	20,056	16,088	4,482	-	20,851	-	218
38. กำแพงเพชร	416,891	20,247	128,607	109,748	62,358	36,079	7,210	-	52,111	-	531
39. ตาก	246,598	45,987	50,933	48,425	26,625	21,678	2,251	-	37,837	12,682	180
40. สุโขทัย	336,012	3,959	99,636	80,548	46,874	38,777	13,186	-	53,031	-	-

จังหวัด	รวม	ไม่มี การศึกษา	ต่ำกว่า ประถมศึกษา	ประถม ศึกษา	มัธยมศึกษา ตอนต้น	มัธยมศึกษาตอนปลาย			อุดมศึกษา	อื่น ๆ	ไม่ทราบ
						สายสามัญ	สายอาชีพศึกษา	สายวิชาการศึกษา			
41. พิษณุโลก	483,394	13,809	137,471	83,081	87,566	59,004	17,677	75	84,469	-	242
42. พิจิตร	290,644	5,131	93,594	57,030	48,110	35,452	9,072	-	42,254	-	-
43. เพชรบูรณ์	470,271	13,009	150,117	103,749	79,005	41,674	11,415	-	71,302	-	-
44. นครราชสีมา	1,236,358	11,120	305,680	294,491	217,480	191,501	36,840	213	179,033	-	-
45. บุรีรัมย์	630,428	14,622	205,504	148,693	100,944	97,219	8,431	-	55,015	-	-
46. สุรินทร์	510,565	8,665	155,763	121,185	65,608	59,120	10,726	-	89,498	-	-
47. ศรีสะเกษ	575,630	3,527	176,333	184,904	65,933	68,760	10,302	-	65,871	-	-
48. อุบลราชธานี	829,318	5,183	229,029	242,738	148,011	83,931	18,100	-	102,326	-	-
49. ยโสธร	265,437	824	87,599	80,443	37,814	27,310	5,828	-	25,619	-	-
50. ชัยภูมิ	438,292	2,361	122,622	140,914	62,758	53,853	7,217	-	48,567	-	-
51. อำนาจเจริญ	118,649	597	31,102	36,085	15,301	16,979	2,294	-	16,292	-	-
52. บึงกาฬ	157,139	105	34,211	59,022	22,868	23,882	2,318	-	14,732	-	-
53. หนองบัวลำภู	218,511	890	59,562	67,193	31,022	26,037	5,731	-	28,076	-	-
54. ขอนแก่น	924,098	1,201	196,407	230,985	185,864	134,922	15,804	-	158,915	-	-
55. อุดรธานี	566,019	1,928	130,904	165,185	88,067	74,188	11,555	-	94,191	-	-
56. เลย	295,355	3,612	75,899	106,280	45,861	30,782	3,753	-	29,168	-	-
57. หนองคาย	206,277	1,788	52,447	50,844	34,402	25,903	5,889	-	35,006	-	-
58. มหาสารคาม	434,112	627	117,569	123,930	47,867	62,096	6,630	-	75,392	-	-
59. ร้อยเอ็ด	492,674	661	156,477	135,035	64,362	67,137	9,466	-	59,537	-	-
60. กาฬสินธุ์	392,177	1,075	100,008	118,578	54,516	59,177	4,182	-	54,641	-	-
61. สกลนคร	359,570	1,159	82,168	143,622	48,654	40,629	6,558	-	36,781	-	-

จังหวัด	รวม	ไม่มี การศึกษา	ต่ำกว่า ประถมศึกษา	ประถม ศึกษา	มัธยมศึกษา ตอนต้น	มัธยมศึกษาตอนปลาย			อุดมศึกษา	อื่น ๆ	ไม่ทราบ
						สายสามัญ	สายอาชีวศึกษา	สายวิชาการศึกษา			
62. นครพนม	275,077	2,930	66,069	93,316	44,236	28,045	6,935	-	33,547	-	-
63. มุกดาหาร	186,332	5,757	44,095	52,653	29,537	22,080	4,781	-	27,429	-	-
64. นครศรีธรรมราช	857,955	9,706	170,933	229,483	150,011	91,426	33,244	-	172,421	596	134
65. กระบี่	218,295	5,089	37,171	61,629	41,808	21,637	8,406	-	40,085	-	2,470
66. พังงา	145,882	5,993	19,651	41,525	26,265	14,875	5,373	-	31,627	265	307
67. ภูเก็ต	318,711	5,611	21,379	61,869	68,298	43,672	18,779	-	94,324	-	4,777
68. สุราษฎร์ธานี	610,990	27,488	80,266	160,669	110,043	77,527	18,015	-	118,406	-	18,576
69. ระนอง	140,833	9,557	31,693	35,636	21,854	16,169	3,830	-	22,095	-	-
70. ชุมพร	286,392	8,576	60,328	59,932	52,908	35,579	16,165	-	52,904	-	-
71. สงขลา	856,208	17,769	142,807	191,721	133,461	102,992	29,997	535	207,255	23,201	6,470
72. สตูล	147,739	2,810	25,714	36,048	23,892	24,346	4,102	-	30,827	-	-
73. ตรัง	366,288	6,400	73,621	95,150	54,424	45,978	11,736	-	78,979	-	-
74. พัทลุง	299,140	1,696	64,717	81,652	44,274	41,189	10,764	-	54,848	-	-
75. ปัตตานี	296,148	24,938	46,886	91,452	38,922	39,304	3,796	-	41,977	-	8,874
76. ยะลา	226,307	11,566	27,689	66,762	45,318	49,097	824	-	21,493	3,560	-
77. นราธิวาส	318,032	23,845	43,829	116,457	39,095	37,729	4,074	-	52,461	-	542

ที่มา : สำนักงานสถิติแห่งชาติ

ตารางที่ 3 จำนวนตำแหน่งงานว่าง (ความต้องการแรงงาน) จำแนกตามประเภทอาชีพรายจังหวัด

จังหวัด	รวม	ผู้บัญญัติกฎหมาย ข้าราชการ ระดับอาวุโส ผู้จัดการ	ผู้ประกอบการ วิชาชีพ ด้านต่าง ๆ	ช่างเทคนิคและ ผู้ปฏิบัติงานที่ เกี่ยวข้อง	เสมียน	พนักงานบริการ และพนักงาน ในร้านค้า และตลาด	ผู้ปฏิบัติงาน ฝีมือด้าน การเกษตร และประมง	ผู้ปฏิบัติงานโดย ใช้ฝีมือในธุรกิจ การค้าที่เกี่ยวข้อง	ผู้ปฏิบัติงานโรงงาน เครื่องจักร และผู้ปฏิบัติงาน ด้านการประกอบ	อาชีพงานชั้น พื้นฐาน	ผู้ฝึกงาน
รวม	23,402	497	1,169	2,768	3,872	4,837	67	1,727	1,297	7,167	1
1. กรุงเทพมหานคร	6520	202	480	1209	1152	1382	36	541	356	1161	1
2. กระบี่	211	20	21	5	45	96	0	6	5	13	0
3. กาญจนบุรี	222	1	21	17	39	35	2	31	14	62	0
4. กาฬสินธุ์	136	0	2	13	23	39	0	2	2	55	0
5. กำแพงเพชร	78	0	0	11	18	20	0	1	13	15	0
6. ขอนแก่น	83	5	19	0	41	16	0	0	2	0	0
7. จันทบุรี	233	3	2	5	52	97	3	7	4	60	0
8. ฉะเชิงเทรา	97	0	2	1	9	2	0	2	0	81	0
9. ชลบุรี	905	0	0	0	205	300	0	0	0	400	0
10. ชัยนาท	44	0	0	0	2	1	0	3	13	25	0
11. ชัยภูมิ	97	0	0	0	0	61	0	10	4	22	0
12. ชุมพร	63	3	0	7	37	4	1	8	0	3	0
13. เชียงราย	357	6	8	37	136	93	1	3	11	62	0
14. เชียงใหม่	634	1	21	58	109	127	0	40	17	261	0
15. ตรัง	76	0	9	13	17	29	0	7	0	1	0
16. ตราด	83	0	0	8	19	33	0	9	4	10	0
17. ตาก	214	2	7	5	36	64	10	5	6	79	0
18. นครนายก	279	0	0	0	0	97	0	30	1	151	0

จังหวัด	รวม	ผู้บัญญัติกฎหมาย ข้าราชการ ระดับอาวุโส ผู้จัดการ	ผู้ประกอบการ วิชาชีพ ด้านต่าง ๆ	ช่างเทคนิคและ ผู้ปฏิบัติงานที่ เกี่ยวข้อง	เสมียน	พนักงานบริการ และพนักงาน ในร้านค้า และตลาด	ผู้ปฏิบัติงาน ฝีมือด้าน การเกษตร และประมง	ผู้ปฏิบัติงานโดย ใช้ฝีมือในธุรกิจ การค้าที่เกี่ยวข้อง	ผู้ปฏิบัติงานโรงงาน เครื่องจักร และผู้ปฏิบัติงาน ด้านการประกอบ	อาชีพงานชั้น พื้นฐาน	ผู้ฝึกงาน
19. นครปฐม	676	1	23	69	67	52	0	123	156	185	0
20. นครพนม	50	0	7	3	21	8	0	6	0	5	0
21. นครราชสีมา	288	0	25	3	7	18	0	51	123	61	0
22. นครศรีธรรมราช	222	3	30	19	55	82	0	4	6	23	0
23. นครสวรรค์	253	0	6	3	224	7	0	3	0	10	0
24. นนทบุรี	507	43	29	41	100	138	0	18	54	84	0
25. นราธิวาส	82	0	1	10	11	26	0	13	15	6	0
26. น่าน	64	0	1	3	4	11	0	1	5	39	0
27. บึงกาฬ	90	0	0	0	15	30	0	0	0	45	0
28. บุรีรัมย์	163	0	0	9	38	64	0	9	12	31	0
29. ปทุมธานี	150	0	4	0	4	0	0	0	10	132	0
30. ประจวบคีรีขันธ์	170	8	0	23	15	74	0	3	10	37	0
31. ปราจีนบุรี	216	1	2	4	4	7	0	3	1	194	0
32. ปัตตานี	245	1	17	15	66	68	0	19	8	51	0
33. พะเยา	121	2	2	17	24	22	0	9	13	32	0
34. พังงา	62	0	10	10	10	17	0	0	0	15	0
35. พัทลุง	86	2	1	8	29	22	0	3	8	13	0
36. พิจิตร	141	0	0	0	0	0	0	0	0	141	0
37. พิษณุโลก	413	23	61	69	52	106	1	33	30	38	0
38. เพชรบุรี	183	1	3	12	19	51	1	23	17	56	0
39. เพชรบูรณ์	2	0	0	0	0	0	0	0	0	2	0

จังหวัด	รวม	ผู้บัญญัติกฎหมาย ข้าราชการ ระดับอาวุโส ผู้จัดการ	ผู้ประกอบการ วิชาชีพ ด้านต่าง ๆ	ช่างเทคนิคและ ผู้ปฏิบัติงานที่ เกี่ยวข้อง	เสมียน	พนักงานบริการ และพนักงาน ในร้านค้า และตลาด	ผู้ปฏิบัติงาน ฝีมือด้าน การเกษตร และประมง	ผู้ปฏิบัติงานโดย ใช้ฝีมือในธุรกิจ การค้าที่เกี่ยวข้อง	ผู้ปฏิบัติงานโรงงาน เครื่องจักร และผู้ปฏิบัติงาน ด้านการประกอบ	อาชีพงานชั้น พื้นฐาน	ผู้ฝึกงาน
40. แพร่	173	0	2	8	30	92	0	0	18	23	0
41. ภูเก็ต	371	8	11	30	48	209	0	34	18	13	0
42. มหาสารคาม	181	0	0	10	43	41	0	5	10	72	0
43. มุกดาหาร	91	8	9	12	13	26	0	10	5	8	0
44. แม่ฮ่องสอน	19	0	0	0	4	12	0	0	3	0	0
45. ยโสธร	53	0	0	0	4	28	0	0	0	21	0
46. ยะลา	286	0	3	43	35	114	0	36	11	44	0
47. ร้อยเอ็ด	110	0	3	5	23	35	0	4	14	26	0
48. ระนอง	215	10	3	40	27	47	0	14	14	60	0
49. ระยอง	358	0	0	0	0	100	0	50	0	208	0
50. ราชบุรี	195	4	8	30	46	21	2	18	10	56	0
51. ลพบุรี	261	2	14	34	19	26	1	3	13	149	0
52. ลำปาง	156	0	5	15	4	37	0	15	5	75	0
53. ลำพูน	145	0	5	3	17	1	0	1	1	117	0
54. เลย	96	0	2	4	45	27	0	0	0	18	0
55. ศรีสะเกษ	99	0	2	0	9	25	0	5	6	52	0
56. สกลนคร	149	0	80	2	1	5	0	0	0	61	0
57. สงขลา	343	2	27	54	101	58	0	32	18	51	0
58. สตูล	239	2	4	9	75	30	0	7	24	88	0
59. สมุทรปราการ	857	15	35	191	77	64	1	136	35	303	0
60. สมุทรสงคราม	275	0	0	0	45	50	0	0	0	180	0

จังหวัด	รวม	ผู้บัญญัติกฎหมาย ข้าราชการ ระดับอาวุโส ผู้จัดการ	ผู้ประกอบการ วิชาชีพ ด้านต่าง ๆ	ช่างเทคนิคและ ผู้ปฏิบัติงานที่ เกี่ยวข้อง	เสมียน	พนักงานบริการ และพนักงาน ในร้านค้า และตลาด	ผู้ปฏิบัติงาน ฝีมือด้าน การเกษตร และประมง	ผู้ปฏิบัติงานโดย ใช้ฝีมือในธุรกิจ การค้าที่เกี่ยวข้อง	ผู้ปฏิบัติงานโรงงาน เครื่องจักร และผู้ปฏิบัติงาน ด้านการประกอบ	อาชีพงานชั้น พื้นฐาน	ผู้ฝึกงาน
61. สมุทรสาคร	331	11	17	30	34	28	0	22	23	166	0
62. สระแก้ว	177	0	12	44	23	0	0	2	16	80	0
63. สระบุรี	277	1	5	29	33	30	2	33	15	129	0
64. สิงห์บุรี	180	1	3	22	28	29	5	12	2	78	0
65. สุโขทัย	369	21	0	11	42	38	0	14	13	230	0
66. สุพรรณบุรี	79	5	1	9	29	22	0	1	0	12	0
67. สุราษฎร์ธานี	204	14	0	30	17	54	0	0	0	89	0
68. สุรินทร์	364	0	13	31	59	101	0	21	24	115	0
69. หนองคาย	66	0	3	6	19	17	0	4	2	15	0
70. หนองบัวลำภู	34	0	0	0	1	5	0	5	0	23	0
71. อุดรธานี	1071	0	22	266	77	5	0	100	0	601	0
72. อ่างทอง	59	0	3	0	11	31	0	6	1	7	0
73. อำนาจเจริญ	252	58	4	10	82	35	0	12	10	41	0
74. อุตรดิตถ์	66	1	3	1	4	40	0	1	3	13	0
75. อุตรดิตถ์	87	0	1	9	6	9	0	34	18	10	0
76. อุทัยธานี	227	0	32	35	6	30	1	45	23	55	0
77. อุบลราชธานี	371	6	23	38	30	16	0	19	22	217	0

ที่มา : ระบบสารสนเทศกรมการจัดหางาน โดยกองบริหารข้อมูลตลาดแรงงาน เดือนกรกฎาคม 2561

ตารางที่ 4 จำนวนตำแหน่งงานว่าง (ความต้องการแรงงาน) จำแนกตามประเภทอุตสาหกรรม รายจังหวัด

จังหวัด	รวม	เกษตรกรรม การป่าไม้ และการประมง	การทำ เหมืองแร่ เหมืองหิน	การผลิต	การไฟฟ้า ก๊าซและ ไอน้ำ	การจัดการ น้ำ บำบัด น้ำเสีย	การก่อสร้าง	การขนส่ง การขายปลีก การซ่อม ยานยนต์	การขนส่ง ที่เก็บสินค้า	กิจกรรม โรงแรม และอาหาร	ข้อมูลข่าวสาร และการ สื่อสาร	กิจการทาง การเงินและ การประกันภัย
รวม	23,402	127	67	9,060	26	103	820	6,113	672	1,722	860	577
1. กรุงเทพมหานคร	6520	47	10	1619	5	63	311	1807	261	499	289	203
2. กระบี่	211	0	0	27	0	0	0	39	0	59	12	67
3. กาญจนบุรี	222	2	0	96	0	0	12	69	0	15	6	6
4. กาฬสินธุ์	136	6	1	47	0	0	1	42	1	4	0	8
5. กำแพงเพชร	78	1	3	25	2	0	0	25	3	4	2	7
6. ขอนแก่น	83	0	0	18	0	0	2	55	0	0	5	0
7. จันทบุรี	233	4	1	48	0	0	6	74	4	56	0	15
8. ฉะเชิงเทรา	97	0	0	79	0	0	5	6	0	0	6	0
9. ชลบุรี	905	0	0	300	0	0	0	205	0	100	200	0
10. ชัยนาท	44	0	0	33	0	0	0	11	0	0	0	0
11. ชัยภูมิ	97	0	20	14	0	0	0	58	0	5	0	0
12. ชุมพร	63	2	1	7	0	0	0	33	4	1	0	1
13. เชียงราย	357	0	2	63	0	1	1	191	14	17	3	15
14. เชียงใหม่	634	0	0	191	0	2	36	183	3	79	5	3
15. ตรัง	76	0	0	22	0	0	0	37	1	3	5	5
16. ตราด	83	0	0	4	0	0	0	36	13	24	0	0
17. ตาก	214	0	0	28	0	34	2	67	2	6	2	1

จังหวัด	รวม	เกษตรกรรม การป่าไม้ และการประมง	การทำ เหมืองแร่ เหมืองหิน	การผลิต	การไฟฟ้า ก๊าซและ ไอน้ำ	การจัดการ น้ำ บำบัด น้ำเสีย	การก่อสร้าง	การขายส่ง การขายปลีก การซ่อม ยานยนต์	การขนส่ง ที่เก็บสินค้า	กิจกรรม โรงแรม และอาหาร	ข้อมูลข่าวสาร และการ สื่อสาร	กิจการทาง การเงินและ การประกันภัย
18. นครนายก	279	0	0	182	0	0	0	0	0	97	0	0
19. นครปฐม	676	0	0	403	0	0	13	130	5	28	0	0
20. นครพนม	50	0	0	16	0	0	0	11	0	5	10	5
21. นครราชสีมา	288	0	0	230	0	0	1	3	12	12	0	0
22. นครศรีธรรมราช	222	1	1	31	0	0	2	68	9	26	8	8
23. นครสวรรค์	253	2	1	123	0	0	6	96	5	1	3	3
24. นนทบุรี	507	2	0	158	0	0	24	102	28	24	10	8
25. นราธิวาส	82	0	0	6	0	0	17	51	0	1	5	0
26. น่าน	64	0	0	21	0	0	14	10	2	1	3	2
27. บึงกาฬ	90	0	0	45	0	0	0	45	0	0	0	0
28. บุรีรัมย์	163	0	0	9	0	0	1	131	0	3	1	3
29. ปทุมธานี	150	0	0	134	0	0	5	0	0	0	0	0
30. ประจวบคีรีขันธ์	170	8	2	47	0	0	0	52	1	41	2	2
31. ปราจีนบุรี	216	5	0	163	0	0	0	12	3	0	1	0
32. ปัตตานี	245	1	0	72	0	0	9	52	3	14	1	0
33. พะเยา	121	0	0	29	0	0	5	35	10	6	1	4
34. พังงา	62	5	0	0	0	0	0	45	0	2	0	10
35. พัทลุง	86	0	0	16	0	0	3	31	10	2	0	0
36. พิจิตร	141	0	0	141	0	0	0	0	0	0	0	0
37. พิษณุโลก	413	0	0	65	0	0	3	155	50	48	65	0

จังหวัด	รวม	เกษตรกรรม การป่าไม้ และการประมง	การทำ เหมืองแร่ เหมืองหิน	การผลิต	การไฟฟ้า ก๊าซและ ไอน้ำ	การจัดการ น้ำ บำบัด น้ำเสีย	การก่อสร้าง	การขายส่ง การขายปลีก การซ่อม ยานยนต์	การขนส่ง ที่เก็บสินค้า	กิจกรรม โรงแรม และอาหาร	ข้อมูลข่าวสาร และการ สื่อสาร	กิจการทาง การเงินและ การประกันภัย
38. เพชรบุรี	183	0	2	93	0	0	6	39	0	9	5	1
39. เพชรบูรณ์	2	0	0	0	0	0	2	0	0	0	0	0
40. แพร่	173	0	0	25	0	0	11	97	0	20	0	1
41. ภูเก็ต	371	0	0	0	0	0	48	93	15	175	7	5
42. มหาสารคาม	181	1	0	58	0	0	10	48	0	3	8	1
43. มุกดาหาร	91	0	0	26	1	0	5	36	1	8	0	2
44. แม่ฮ่องสอน	19	0	0	0	0	0	0	14	0	2	0	0
45. ยโสธร	53	0	0	10	0	0	0	43	0	0	0	0
46. ยะลา	286	0	1	60	0	0	27	115	20	29	11	1
47. ร้อยเอ็ด	110	0	0	33	0	0	1	57	1	2	5	0
48. ระนอง	215	2	0	94	0	0	0	55	6	18	33	0
49. ระยอง	358	0	0	258	0	0	0	100	0	0	0	0
50.ราชบุรี	195	4	0	98	0	0	11	65	0	5	3	0
51. ลพบุรี	261	0	8	189	0	0	4	32	2	12	0	0
52. ลำปาง	156	15	0	87	0	0	20	31	0	3	0	0
53. ลำพูน	145	3	0	97	0	0	8	16	0	4	0	0
54. เลย	96	2	0	18	0	0	0	74	2	0	0	0
55. ศรีสะเกษ	99	0	0	37	0	0	5	27	6	5	2	0
56. สกลนคร	149	0	0	60	0	0	0	7	0	0	1	80
57. สงขลา	343	2	2	90	0	1	8	116	12	18	5	13

จังหวัด	รวม	เกษตรกรรม การป่าไม้ และการประมง	การทำ เหมืองแร่ เหมืองหิน	การผลิต	การไฟฟ้า ก๊าซและ ไอน้ำ	การจัดการ น้ำ บำบัด น้ำเสีย	การก่อสร้าง	การขายส่ง การขายปลีก การซ่อม ยานยนต์	การขนส่ง ที่เก็บสินค้า	กิจกรรม โรงแรม และอาหาร	ข้อมูลข่าวสาร และการ สื่อสาร	กิจการทาง การเงินและ การประกันภัย
58. สตูล	239	1	1	114	0	0	2	47	29	19	4	6
59. สมุทรปราการ	857	0	0	558	18	1	0	114	1	104	13	0
60. สมุทรสงคราม	275	0	0	190	0	0	0	35	0	50	0	0
61. สมุทรสาคร	331	0	0	264	0	0	18	7	0	2	30	0
62. สระแก้ว	177	0	0	24	0	0	6	40	0	0	0	18
63. สระบุรี	277	2	8	103	0	0	16	105	9	4	0	0
64. สิงห์บุรี	180	0	0	90	0	0	0	58	1	3	2	2
65. สุโขทัย	369	0	0	229	0	0	0	83	4	3	0	20
66. สุพรรณบุรี	79	0	0	18	0	0	10	24	0	6	1	5
67. สุราษฎร์ธานี	204	0	0	89	0	0	52	56	0	0	7	0
68. สุรินทร์	364	5	3	70	0	0	12	176	8	11	14	20
69. หนองคาย	66	1	0	14	0	0	2	31	3	3	3	2
70. หนองบัวลำภู	34	0	0	10	0	0	15	5	0	0	0	0
71. อัญญา	1071	0	0	904	0	0	0	63	97	7	0	0
72. อ่างทอง	59	0	0	2	0	0	7	34	2	0	12	0
73. อำนาจเจริญ	252	0	0	56	0	1	26	47	8	6	12	7
74. อุตรธานี	66	0	0	6	0	0	0	60	0	0	0	0
75. อุตรดิตถ์	87	3	0	47	0	0	9	11	1	1	0	1
76. อุทัยธานี	227	0	0	176	0	0	0	12	0	5	14	10
77. อุบลราชธานี	371	0	0	251	0	0	0	73	0	2	23	6

จังหวัด	รวม	เกษตรกรรม การป่าไม้ และการประมง	การทำ เหมืองแร่ เหมืองหิน	การผลิต	การไฟฟ้า ก๊าซและ ไอน้ำ	การจัดการ น้ำ บำบัด น้ำเสีย	การก่อสร้าง	การขายส่ง การขายปลีก การซ่อม ยานยนต์	การขนส่ง ที่เก็บสินค้า	กิจกรรม โรงแรม และอาหาร	ข้อมูลข่าวสาร และการ สื่อสาร	กิจการทาง การเงินและ การประกันภัย
---------	-----	---------------------------------------	---------------------------------	---------	------------------------------	-----------------------------------	-------------	---	---------------------------	-------------------------------	------------------------------------	---

ที่มา : ระบบสารสนเทศกรมการจัดหางาน โดยกองการบริหารข้อมูลตลาดแรงงาน เดือนกรกฎาคม 2561

ตารางที่ 4 จำนวนตำแหน่งงานว่าง (ความต้องการแรงงาน) จำแนกตามประเภทอุตสาหกรรม รายจังหวัด (ต่อ)

จังหวัด	รวม	กิจกรรม อสังหาริมทรัพย์	กิจกรรม วิชาชีพ วิทย์และ วิชาการ	การบริหาร สนับสนุน และป้องกัน ประเทศ	การบริหาร ราชการ ป้องกัน ประเทศ	การศึกษา	กิจกรรมด้าน สุขภาพ	ศิลปะ ความบันเทิง และ นันทนาการ	บริการด้าน อื่น ๆ	จ้างงานใน ครัวเรือน ส่วนบุคคล	กิจกรรม ของ องค์กร ระหว่าง ประเทศ
รวม	23,402	478	382	1,323	377	217	209	86	162	20	1
1. กรุงเทพมหานคร	6520	360	217	611	33	73	49	15	42	5	1
2. กระบี่	211	0	0	0	0	0	7	0	0	0	0
3. กาญจนบุรี	222	0	0	0	0	0	4	2	10	0	0
4. กาฬสินธุ์	136	4	6	11	1	0	3	1	0	0	0
5. กำแพงเพชร	78	0	1	2	3	0	0	0	0	0	0
6. ขอนแก่น	83	0	0	0	3	0	0	0	0	0	0
7. จันทบุรี	233	2	1	9	1	8	2	2	0	0	0
8. ฉะเชิงเทรา	97	0	0	0	1	0	0	0	0	0	0
9. ชลบุรี	905	0	0	100	0	0	0	0	0	0	0
10. ชัยนาท	44	0	0	0	0	0	0	0	0	0	0
11. ชัยภูมิ	97	0	0	0	0	0	0	0	0	0	0
12. ชุมพร	63	0	0	0	10	2	2	0	0	0	0
13. เชียงราย	357	3	2	34	7	1	1	1	1	0	0
14. เชียงใหม่	634	6	16	64	4	10	10	2	16	4	0
15. ตรัง	76	0	0	0	1	2	0	0	0	0	0
16. ตราด	83	0	0	3	3	0	0	0	0	0	0
17. ตาก	214	0	0	25	36	0	11	0	0	0	0

จังหวัด	รวม	กิจกรรม อสังหาริมทรัพย์	กิจกรรม วิชาชีพ วิทย์และ วิชาการ	การบริหาร สนับสนุน และป้องกัน ประเทศ	การบริหาร ราชการ ป้องกัน ประเทศ	การศึกษา	กิจกรรมด้าน สุขภาพ	ศิลปะ ความบันเทิง และ นันทนาการ	บริการด้าน อื่น ๆ	จ้างงานใน ครัวเรือน ส่วนบุคคล	กิจกรรม ของ องค์กร ระหว่าง ประเทศ
18. นครนายก	279	0	0	0	0	0	0	0	0	0	0
19. นครปฐม	676	9	16	21	0	0	0	0	51	0	0
20. นครพนม	50	0	0	0	0	0	0	0	3	0	0
21. นครราชสีมา	288	0	0	26	2	0	0	0	2	0	0
22. นครศรีธรรมราช	222	1	5	20	8	11	22	0	1	0	0
23. นครสวรรค์	253	3	0	7	2	0	0	0	0	1	0
24. นนทบุรี	507	24	49	58	7	3	0	6	4	0	0
25. นราธิวาส	82	0	0	1	0	0	1	0	0	0	0
26. น่าน	64	0	1	4	3	1	1	0	1	0	0
27. บึงกาฬ	90	0	0	0	0	0	0	0	0	0	0
28. บุรีรัมย์	163	2	0	13	0	0	0	0	0	0	0
29. ปทุมธานี	150	0	0	0	1	0	10	0	0	0	0
30. ประจวบคีรีขันธ์	170	0	1	1	6	0	1	6	0	0	0
31. ปราจีนบุรี	216	0	0	32	0	0	0	0	0	0	0
32. ปัตตานี	245	0	0	26	59	8	0	0	0	0	0
33. พะเยา	121	2	1	10	6	3	4	0	4	1	0
34. พังงา	62	0	0	0	0	0	0	0	0	0	0
35. พัทลุง	86	0	0	0	20	1	3	0	0	0	0
36. พิจิตร	141	0	0	0	0	0	0	0	0	0	0
37. พิษณุโลก	413	0	0	0	0	27	0	0	0	0	0

จังหวัด	รวม	กิจกรรม อสังหาริมทรัพย์	กิจกรรม วิชาชีพ วิทย์และ วิชาการ	การบริหาร สนับสนุน และป้องกัน ประเทศ	การบริหาร ราชการ ป้องกัน ประเทศ	การศึกษา	กิจกรรมด้าน สุขภาพ	ศิลปะ ความบันเทิง และ นันทนาการ	บริการด้าน อื่น ๆ	จ้างงานใน ครัวเรือน ส่วนบุคคล	กิจกรรม ของ องค์กร ระหว่าง ประเทศ
38. เพชรบุรี	183	1	0	10	10	0	2	2	3	0	0
39. เพชรบูรณ์	2	0	0	0	0	0	0	0	0	0	0
40. เพชร	173	0	0	16	3	0	0	0	0	0	0
41. ภูเก็ต	371	4	3	15	3	1	0	0	0	2	0
42. มหาสารคาม	181	0	0	17	2	1	30	0	2	0	0
43. Mukdahan	91	0	4	3	2	1	2	0	0	0	0
44. แม่ฮ่องสอน	19	0	0	0	2	0	0	0	1	0	0
45. ยโสธร	53	0	0	0	0	0	0	0	0	0	0
46. ยะลา	286	0	0	18	1	2	0	0	0	1	0
47. ร้อยเอ็ด	110	0	0	9	1	0	0	0	1	0	0
48. ระนอง	215	1	2	0	2	2	0	0	0	0	0
49. ระยอง	358	0	0	0	0	0	0	0	0	0	0
50. ราชบุรี	195	0	1	1	0	1	3	0	2	1	0
51. ลพบุรี	261	0	0	7	2	4	1	0	0	0	0
52. ลำปาง	156	0	0	0	0	0	0	0	0	0	0
53. ลำพูน	145	0	3	13	0	0	1	0	0	0	0
54. เลย	96	0	0	0	0	0	0	0	0	0	0
55. ศรีสะเกษ	99	0	1	10	6	0	0	0	0	0	0
56. สกลนคร	149	0	0	0	1	0	0	0	0	0	0
57. สงขลา	343	2	21	20	9	8	6	4	6	0	0

จังหวัด	รวม	กิจกรรม อสังหาริมทรัพย์	กิจกรรม วิชาชีพ วิทย์และ วิชาการ	การบริหาร สนับสนุน และป้องกัน ประเทศ	การบริหาร ราชการ ป้องกัน ประเทศ	การศึกษา	กิจกรรมด้าน สุขภาพ	ศิลปะ ความบันเทิง และ นันทนาการ	บริการด้าน อื่น ๆ	จ้างงานใน ครัวเรือน ส่วนบุคคล	กิจกรรม ของ องค์กร ระหว่าง ประเทศ
58. สตูล	239	4	0	2	3	6	1	0	0	0	0
59. สมุทรปราการ	857	0	5	11	27	4	0	0	1	0	0
60. สมุทรสงคราม	275	0	0	0	0	0	0	0	0	0	0
61. สมุทรสาคร	331	0	0	0	0	0	10	0	0	0	0
62. สระแก้ว	177	44	0	0	0	0	0	45	0	0	0
63. สระบุรี	277	1	1	15	9	1	1	0	2	0	0
64. สิงห์บุรี	180	0	0	7	15	0	0	0	1	1	0
65. สุโขทัย	369	0	7	23	0	0	0	0	0	0	0
66. สุพรรณบุรี	79	0	10	0	3	0	2	0	0	0	0
67. สุราษฎร์ธานี	204	0	0	0	0	0	0	0	0	0	0
68. สุรินทร์	364	2	1	22	6	6	6	0	2	0	0
69. หนองคาย	66	1	0	4	2	0	0	0	0	0	0
70. หนองบัวลำภู	34	0	0	0	4	0	0	0	0	0	0
71. อุดรธานี	1071	0	0	0	0	0	0	0	0	0	0
72. อ่างทอง	59	0	0	0	0	0	0	0	0	2	0
73. อำนาจเจริญ	252	2	6	16	37	21	1	0	6	0	0
74. อุตรดิตถ์	66	0	0	0	0	0	0	0	0	0	0
75. อุตรดิตถ์	87	0	0	6	5	0	3	0	0	0	0
76. อุทัยธานี	227	0	0	0	0	9	0	0	0	1	0
77. อุบลราชธานี	371	0	1	0	5	0	9	0	0	1	0

จังหวัด	รวม	กิจกรรม อสังหาริมทรัพย์	กิจกรรม วิชาชีพ วิทย์และ วิชาการ	การบริหาร สนับสนุน และป้องกัน ประเทศ	การบริหาร ราชการ ป้องกัน ประเทศ	การศึกษา	กิจกรรมด้าน สุขภาพ	ศิลปะ ความบันเทิง และ นันทนาการ	บริการด้าน อื่น ๆ	จ้างงานใน ครัวเรือน ส่วนบุคคล	กิจกรรม ของ องค์กร ระหว่าง ประเทศ
---------	-----	----------------------------	---	---	--	----------	-----------------------	--	----------------------	-------------------------------------	---

ที่มา : ระบบสารสนเทศกรมการจัดหางาน โดยกองบริหารข้อมูลตลาดแรงงาน เดือนกรกฎาคม 2561

ตารางที่ 5 จำนวนผู้สมัครงาน จำแนกตามระดับการศึกษารายจังหวัด

จังหวัด	รวม	ประถมศึกษา และต่ำกว่า	มัธยมศึกษา	ปวช.			ปวส.			อนุปริญญา	ปริญญาตรี	ปริญญาโท	ปริญญาเอก
				พาณิชย	ช่างเทคนิค	อื่นๆ	พาณิชย	ช่างเทคนิค	อื่นๆ				
รวม	8,340	934	3,399	108	74	257	332	264	376	46	2,497	52	1
1. กรุงเทพมหานคร	1490	213	500	16	11	65	21	14	68	4	532	45	1
2. กระบี่	101	14	42	1	1	1	3	0	1	1	37	0	0
3. กาญจนบุรี	83	13	29	1	0	4	4	2	4	0	26	0	0
4. กาฬสินธุ์	74	0	24	0	0	1	21	0	0	0	28	0	0
5. กำแพงเพชร	43	4	30	0	0	1	0	0	0	0	8	0	0
6. ขอนแก่น	128	8	18	1	1	0	9	6	0	1	84	0	0
7. จันทบุรี	94	7	30	0	0	0	4	2	2	0	49	0	0
8. ฉะเชิงเทรา	118	14	78	8	1	0	7	8	0	1	1	0	0
9. ชลบุรี	166	6	62	0	0	16	5	2	15	2	58	0	0
10. ชัยนาท	51	2	44	0	0	0	0	2	3	0	0	0	0
11. ชัยภูมิ	56	10	8	0	2	0	3	4	0	0	29	0	0
12. ชุมพร	21	1	2	2	0	0	2	0	0	0	14	0	0
13. เชียงราย	365	30	167	22	6	4	32	15	2	0	87	0	0
14. เชียงใหม่	48	0	4	0	0	0	0	0	0	0	44	0	0
15. ตรัง	71	4	14	2	0	2	0	0	4	0	45	0	0
16. ตราด	1	0	0	0	0	0	0	0	0	0	1	0	0
17. ตาก	71	19	41	0	0	0	4	3	1	0	3	0	0
18. นครนายก	9	0	7	0	0	0	0	0	0	0	2	0	0
19. นครปฐม	202	37	79	6	6	0	9	6	4	3	51	1	0
20. นครพนม	44	3	22	0	0	3	0	0	5	0	11	0	0

จังหวัด	รวม	ประถมศึกษา และต่ำกว่า	มัธยมศึกษา	ปวช.			ปวส.			อนุปริญญา	ปริญญาตรี	ปริญญาโท	ปริญญาเอก
				พาณิชย	ช่างเทคนิค	อื่นๆ	พาณิชย	ช่างเทคนิค	อื่นๆ				
21. นครราชสีมา	29	13	15	0	0	0	0	0	0	0	1	0	0
22. นครศรีธรรมราช	82	1	20	0	0	6	4	3	2	0	46	0	0
23. นครสวรรค์	144	4	47	0	1	0	2	69	0	0	21	0	0
24. นนทบุรี	44	1	23	2	1	0	3	1	0	0	12	1	0
25. นราธิวาส	95	10	17	0	0	0	2	7	0	0	59	0	0
26. น่าน	4	0	0	0	0	0	0	0	0	1	3	0	0
27. บึงกาฬ	7	3	3	0	0	1	0	0	0	0	0	0	0
28. บุรีรัมย์	29	0	8	0	0	0	0	0	0	0	21	0	0
29. ปทุมธานี	321	37	149	0	0	15	0	0	42	2	74	2	0
30. ประจวบคีรีขันธ์	53	8	31	0	1	1	6	0	0	0	6	0	0
31. ปราจีนบุรี	33	0	19	0	0	0	0	0	6	0	8	0	0
32. ปัตตานี	227	28	87	0	0	10	15	1	28	2	56	0	0
33. เพเยา	18	3	5	0	1	0	1	1	1	0	6	0	0
34. พังงา	16	1	14	0	0	0	0	0	0	0	1	0	0
35. พัทลุง	9	1	4	0	0	0	1	0	0	1	2	0	0
36. พิจิตร	105	12	71	0	0	5	0	0	12	0	5	0	0
37. พิษณุโลก	183	8	54	3	0	7	1	0	27	0	83	0	0
38. เพชรบุรี	126	14	70	0	0	7	1	0	11	0	23	0	0
39. เพชรบูรณ์	41	0	33	0	0	0	0	0	1	0	7	0	0
40.แพร่	38	4	15	3	1	0	1	8	0	0	6	0	0
41. ภูเก็ต	182	18	75	1	0	5	6	2	12	1	62	0	0
42. มหาสารคาม	81	17	28	3	1	3	19	8	1	0	1	0	0
43. มุกดาหาร	16	1	9	0	0	0	0	2	0	0	4	0	0

จังหวัด	รวม	ประถมศึกษา และต่ำกว่า	มัธยมศึกษา	ปวช.			ปวส.			อนุปริญญา	ปริญญาตรี	ปริญญาโท	ปริญญาเอก
				พาณิชย	ช่างเทคนิค	อื่นๆ	พาณิชย	ช่างเทคนิค	อื่นๆ				
44. แม่ฮ่องสอน	40	4	25	0	0	0	0	1	0	0	10	0	0
45. ยโสธร	83	0	76	0	0	1	0	0	6	0	0	0	0
46. ยะลา	233	12	58	2	1	0	17	9	1	4	129	0	0
47. ร้อยเอ็ด	107	13	90	0	1	0	1	0	0	0	2	0	0
48. รชนอง	29	2	12	2	0	0	2	3	0	0	8	0	0
49. ระยอง	49	3	14	1	1	0	4	4	0	0	21	1	0
50. ราชบุรี	54	5	18	0	5	0	3	5	6	0	12	0	0
51. ลพบุรี	134	22	68	3	3	7	3	5	1	0	22	0	0
52. ลำปาง	58	17	29	0	0	9	0	0	2	0	1	0	0
53. ลำพูน	116	7	51	0	0	9	0	0	14	0	34	1	0
54. เลย	83	5	6	0	0	0	0	0	0	0	72	0	0
55. ศรีสะเกษ	143	34	63	0	1	4	6	0	14	0	21	0	0
56. สกลนคร	102	9	31	6	2	1	13	2	0	0	38	0	0
57. สงขลา	214	29	44	2	3	4	6	2	4	0	119	1	0
58. สตูล	105	6	70	0	0	3	0	0	7	2	17	0	0
59. สมุทรปราการ	84	22	30	3	0	4	2	3	4	1	15	0	0
60. สมุทรสงคราม	77	17	29	0	0	14	0	0	13	0	4	0	0
61. สมุทรสาคร	312	64	140	11	5	9	17	9	3	0	54	0	0
62. สระแก้ว	55	4	27	0	0	0	2	4	4	0	14	0	0
63. สระบุรี	97	11	39	0	1	13	4	1	9	0	19	0	0
64. สิงห์บุรี	41	5	17	2	2	0	4	2	1	0	8	0	0
65. สุโขทัย	90	10	37	0	0	0	11	1	0	5	26	0	0
66. สุพรรณบุรี	73	0	44	0	0	8	1	0	10	0	10	0	0

จังหวัด	รวม	ประถมศึกษา และต่ำกว่า	มัธยมศึกษา	ปวช.			ปวส.			อนุปริญญา	ปริญญาตรี	ปริญญาโท	ปริญญาเอก
				พาณิชย	ช่างเทคนิค	อื่นๆ	พาณิชย	ช่างเทคนิค	อื่นๆ				
67. สุราษฎร์ธานี	61	2	22	0	0	1	0	2	1	10	23	0	0
68. สุรินทร์	146	12	97	2	2	1	10	3	1	0	18	0	0
69. หนองคาย	65	5	14	0	2	0	19	10	0	0	15	0	0
70. หนองบัวลำภู	9	3	4	0	0	0	0	0	1	0	1	0	0
71. อุดรธานี	114	5	35	2	0	0	8	3	0	0	61	0	0
72. อ่างทอง	22	2	17	0	0	0	2	0	0	0	1	0	0
73. อำนาจเจริญ	76	1	66	0	0	1	3	0	2	2	1	0	0
74. อุตรดิตถ์	81	8	23	0	0	5	2	2	5	0	36	0	0
75. อุตรดิตถ์	38	7	13	0	7	0	0	8	0	0	3	0	0
76. อุทัยธานี	90	16	46	1	4	1	2	5	0	2	13	0	0
77. อุบลราชธานี	140	3	46	0	0	5	4	14	15	1	52	0	0

ที่มา : ระบบสารสนเทศกรมการจัดหางาน โดยกองบริหารข้อมูลตลาดแรงงาน เดือนกรกฎาคม 2561

ตารางที่ 6 จำนวนผู้สมัครงานที่ได้รับการบรรจุงาน จำแนกตามระดับการศึกษารายจังหวัด

จังหวัด	รวม	ประถมศึกษา และต่ำกว่า	มัธยมศึกษา	ปวช.			ปวส.			อนุปริญญา	ปริญญาตรี	ปริญญาโท	ปริญญาเอก
				พาณิชย	ช่างเทคนิค	อื่นๆ	พาณิชย	ช่างเทคนิค	อื่นๆ				
รวม	18,805	2,303	7,956	452	334	575	1,051	633	599	85	4,713	104	0
1. กรุงเทพมหานคร	4996	619	1795	137	72	158	208	78	122	12	1706	89	0
2. กระบี่	192	4	36	5	6	13	17	4	15	6	86	0	0
3. กาญจนบุรี	184	35	64	10	4	7	12	7	2	1	40	2	0
4. กาฬสินธุ์	144	6	43	0	2	2	30	12	3	0	46	0	0
5. กำแพงเพชร	73	10	28	3	1	1	5	2	0	0	23	0	0
6. ขอนแก่น	190	6	24	2	0	1	21	10	3	1	122	0	0
7. จันทบุรี	145	24	78	5	3	0	5	1	2	0	27	0	0
8. ฉะเชิงเทรา	245	27	136	14	10	3	13	33	1	2	6	0	0
9. ชลบุรี	466	65	192	3	3	26	16	12	33	2	113	1	0
10. ชัยนาท	42	5	31	0	0	1	0	2	2	0	1	0	0
11. ชัยภูมิ	94	9	12	0	3	0	6	4	0	0	60	0	0
12. ชุมพร	61	1	3	9	1	3	14	6	2	0	22	0	0
13. เชียงราย	360	33	149	20	1	9	35	12	13	2	86	0	0
14. เชียงใหม่	218	14	76	4	6	0	11	7	3	0	97	0	0
15. ตรัง	75	5	10	4	1	4	2	4	6	0	39	0	0
16. ตราด	50	9	10	1	3	4	3	0	18	0	2	0	0
17. ตาก	136	28	74	0	0	1	8	3	1	1	20	0	0
18. นครนายก	125	16	73	1	6	5	7	7	4	0	5	1	0
19. นครปฐม	582	127	219	24	13	11	37	10	15	4	121	1	0
20. นครพนม	50	5	30	1	0	0	1	0	4	0	9	0	0
21. นครราชสีมา	254	54	149	4	6	4	13	4	4	0	16	0	0

จังหวัด	รวม	ประถมศึกษา และต่ำกว่า	มัธยมศึกษา	ปวช.			ปวส.			อนุปริญญา	ปริญญาตรี	ปริญญาโท	ปริญญาเอก
				พาณิชย	ช่างเทคนิค	อื่นๆ	พาณิชย	ช่างเทคนิค	อื่นๆ				
22. นครศรีธรรมราช	210	7	47	4	3	14	21	5	14	0	95	0	0
23. นครสวรรค์	241	6	95	3	5	2	7	78	1	0	44	0	0
24. นนทบุรี	223	24	85	7	3	6	14	6	3	1	71	3	0
25. นราธิวาส	87	15	30	0	0	1	10	11	0	0	20	0	0
26. น่าน	64	9	28	2	4	1	4	6	0	0	10	0	0
27. บึงกาฬ	65	10	33	0	1	6	1	2	4	0	8	0	0
28. บุรีรัมย์	181	21	94	3	1	7	5	6	1	0	43	0	0
29. ปทุมธานี	281	25	143	3	0	20	5	4	20	2	59	0	0
30. ประจวบคีรีขันธ์	128	19	63	1	2	7	11	1	3	0	21	0	0
31. ปราจีนบุรี	158	14	94	3	1	8	6	3	12	0	17	0	0
32. ปัตตานี	224	31	97	1	2	10	11	2	30	0	40	0	0
33. พะเยา	128	6	67	5	7	5	3	7	2	0	26	0	0
34. พังงา	42	5	23	1	0	0	2	1	3	0	7	0	0
35. พัทลุง	32	4	8	0	2	1	5	3	1	1	7	0	0
36. พิจิตร	141	15	105	1	0	5	3	0	6	0	6	0	0
37. พิษณุโลก	508	82	225	15	9	9	30	20	7	1	110	0	0
38. เพชรบุรี	170	23	92	2	1	9	3	3	11	0	26	0	0
39. เพชรบูรณ์	66	5	43	2	1	1	1	2	1	1	9	0	0
40.แพร่	128	6	58	12	2	4	15	11	1	0	19	0	0
41. ภูเก็ต	520	62	201	8	5	19	17	11	24	4	169	0	0
42. มหาสารคาม	155	28	60	7	3	11	23	10	6	2	5	0	0
43. มุกดาหาร	91	8	54	1	1	0	9	6	0	0	12	0	0
44. แม่ฮ่องสอน	37	6	21	0	4	1	1	0	1	0	3	0	0
45. ยโสธร	111	27	75	0	0	3	0	0	6	0	0	0	0

จังหวัด	รวม	ประถมศึกษา และต่ำกว่า	มัธยมศึกษา	ปวช.			ปวส.			อนุปริญญา	ปริญญาตรี	ปริญญาโท	ปริญญาเอก
				พาณิชย	ช่างเทคนิค	อื่นๆ	พาณิชย	ช่างเทคนิค	อื่นๆ				
46. ยะลา	230	12	84	8	3	1	27	18	0	4	73	0	0
47. ร้อยเอ็ด	110	11	90	0	0	0	2	2	0	0	5	0	0
48. ระนอง	112	9	54	8	1	0	9	5	0	1	25	0	0
49. ระยอง	258	36	100	1	5	12	16	9	17	1	60	1	0
50. ราชบุรี	97	5	42	3	5	3	10	3	5	0	21	0	0
51. ลพบุรี	195	27	112	7	5	8	7	3	2	1	23	0	0
52. ลำปาง	108	17	36	1	0	8	5	0	18	0	23	0	0
53. ลำพูน	139	7	61	2	0	10	1	0	16	0	41	1	0
54. เลย	109	8	36	3	1	0	4	0	0	0	57	0	0
55. ศรีสะเกษ	98	28	60	0	0	1	0	1	0	0	7	1	0
56. สกลนคร	98	13	42	3	1	1	13	3	2	0	20	0	0
57. สงขลา	289	19	67	6	7	3	22	9	9	1	145	1	0
58. สตูล	217	28	119	1	2	4	3	4	9	5	42	0	0
59. สมุทรปราการ	772	90	388	15	15	32	49	24	35	4	119	1	0
60. สมุทรสงคราม	202	47	84	4	2	21	5	1	13	0	23	2	0
61. สมุทรสาคร	481	101	223	15	10	9	35	16	4	1	67	0	0
62. สระแก้ว	142	22	76	5	6	1	7	13	2	0	10	0	0
63. สระบุรี	217	38	110	5	6	18	10	5	13	0	12	0	0
64. สิงห์บุรี	167	15	86	5	5	1	18	14	0	0	23	0	0
65. สุโขทัย	243	27	119	4	3	3	24	6	0	5	52	0	0
66. สุพรรณบุรี	108	12	67	0	0	0	16	0	1	0	12	0	0
67. สุราษฎร์ธานี	204	15	77	4	2	2	12	5	5	15	67	0	0
68. สุรินทร์	295	12	187	2	27	6	13	5	2	0	41	0	0
69. หนองคาย	67	5	16	0	2	1	18	10	0	0	15	0	0

จังหวัด	รวม	ประถมศึกษา และต่ำกว่า	มัธยมศึกษา	ปวช.			ปวส.			อนุปริญญา	ปริญญาตรี	ปริญญาโท	ปริญญาเอก
				พาณิชย	ช่างเทคนิค	อื่นๆ	พาณิชย	ช่างเทคนิค	อื่นๆ				
70. หนองบัวลำภู	34	28	5	0	0	0	0	0	0	0	1	0	0
71. อุดรธานี	327	18	167	6	4	12	14	10	13	0	83	0	0
72. อ่างทอง	93	18	52	5	4	1	3	3	0	0	7	0	0
73. อำนาจเจริญ	182	19	130	5	2	4	8	3	3	1	7	0	0
74. อุดรธานี	131	13	42	0	2	2	11	5	1	0	55	0	0
75. อุดรดิตต์	64	11	17	1	9	0	2	14	0	0	10	0	0
76. อุทัยธานี	90	16	46	1	4	1	2	5	0	2	13	0	0
77. อุบลราชธานี	253	16	88	4	3	7	14	21	19	1	80	0	0

ที่มา : ระบบสารสนเทศกรมการจัดหางาน โดยกองบริหารข้อมูลตลาดแรงงาน เดือนกรกฎาคม 2561

ตารางที่ 7 จำนวนผู้สมัครงานที่ได้รับการบรรจุงาน จำแนกตามประเภทอาชีพรายจังหวัด

จังหวัด	รวม	ผู้บัญญัติกฎหมาย ข้าราชการ ระดับอาวุโส ผู้จัดการ	ผู้ประกอบการ วิชาชีพ ด้านต่าง ๆ	ช่างเทคนิคและ ผู้ปฏิบัติงานที่ เกี่ยวข้อง	เสมียน	พนักงานบริการ และพนักงาน ในร้านค้า และตลาด	ผู้ปฏิบัติงาน ฝีมือด้าน การเกษตร และประมง	ผู้ปฏิบัติงานโดย ใช้ฝีมือในธุรกิจ การค้าที่เกี่ยวข้อง	ผู้ปฏิบัติงานโรงงาน เครื่องจักร และผู้ปฏิบัติงาน ด้านการประกอบ	อาชีพงานชั้น พื้นฐาน	ผู้ฝึกงาน
รวม	18,805	384	769	1,838	3,571	3,661	42	805	1,010	6,725	0
1. กรุงเทพมหานคร	4996	162	343	788	1178	980	10	153	214	1168	0
2. กระบี่	192	19	21	5	45	80	0	6	3	13	0
3. กาญจนบุรี	184	3	14	26	36	22	2	16	13	52	0
4. กาฬสินธุ์	144	0	2	14	24	36	0	3	1	64	0
5. กำแพงเพชร	73	0	0	10	18	18	0	1	12	14	0
6. ขอนแก่น	190	6	11	26	65	15	0	44	16	7	0
7. จันทบุรี	145	3	2	5	36	57	0	6	1	35	0
8. ฉะเชิงเทรา	245	0	0	5	8	2	0	5	1	224	0
9. ชลบุรี	466	0	3	24	57	153	0	0	0	229	0
10. ชัยนาท	42	0	0	1	1	0	0	2	9	29	0
11. ชัยภูมิ	94	0	0	0	0	61	0	7	4	22	0
12. ชุมพร	61	3	0	7	35	4	1	8	0	3	0
13. เชียงราย	360	6	9	29	142	97	1	3	12	61	0
14. เชียงใหม่	218	1	11	20	65	61	0	5	5	50	0
15. ตรัง	75	0	9	12	17	29	0	7	0	1	0
16. ตราด	50	0	0	4	14	18	0	2	3	9	0
17. ตาก	136	1	4	3	23	32	5	4	4	60	0
18. นครนายก	125	0	0	1	2	32	0	0	0	90	0
19. นครปฐม	582	24	8	24	112	92	0	44	48	230	0

จังหวัด	รวม	ผู้บัญญัติกฎหมาย ข้าราชการ ระดับอาวุโส ผู้จัดการ	ผู้ประกอบการ วิชาชีพ ด้านต่าง ๆ	ช่างเทคนิคและ ผู้ปฏิบัติงานที่ เกี่ยวข้อง	เสมียน	พนักงานบริการ และพนักงาน ในร้านค้า และตลาด	ผู้ปฏิบัติงาน ฝีมือด้าน การเกษตร และประมง	ผู้ปฏิบัติงานโดย ใช้ฝีมือในธุรกิจ การค้าที่เกี่ยวข้อง	ผู้ปฏิบัติงานโรงงาน เครื่องจักร และผู้ปฏิบัติงาน ด้านการประกอบ	อาชีพงานชั้น พื้นฐาน	ผู้ฝึกงาน
20. นครพนม	50	0	7	3	21	8	0	6	0	5	0
21. นครราชสีมา	254	0	14	3	6	18	0	46	108	59	0
22. นครศรีธรรมราช	210	3	21	19	54	81	0	4	6	22	0
23. นครสวรรค์	241	0	6	1	218	3	0	3	0	10	0
24. นนทบุรี	223	22	18	20	49	60	0	9	19	26	0
25. นราธิวาส	87	0	1	7	13	25	0	17	6	18	0
26. น่าน	64	0	1	3	4	11	0	1	4	40	0
27. บึงกาฬ	65	0	0	0	6	30	0	0	0	29	0
28. บุรีรัมย์	181	1	1	10	21	62	0	10	14	62	0
29. ปทุมธานี	281	2	5	16	35	14	0	0	2	207	0
30. ประจวบคีรีขันธ์	128	2	2	30	10	23	3	17	11	30	0
31. ปราจีนบุรี	158	1	2	4	4	4	0	3	1	139	0
32. ปัตตานี	224	1	15	12	62	42	0	14	8	70	0
33. เพชรบุรี	128	2	2	17	24	23	0	6	15	39	0
34. เพะเยา	42	0	10	0	10	7	0	0	0	15	0
35. พังงา	32	1	2	3	4	10	0	3	3	6	0
36. พัทลุง	141	0	0	0	0	0	0	0	0	141	0
37. พิจิตร	508	15	31	17	20	104	2	20	47	252	0
38. พิษณุโลก	170	1	3	12	16	46	1	18	17	56	0
39. เพชรบูรณ์	66	0	0	0	13	32	0	0	12	9	0
40. แพร่	128	0	2	8	29	60	0	0	10	19	0
41. ภูเก็ต	520	9	15	83	78	246	5	34	41	9	0

จังหวัด	รวม	ผู้บัญญัติกฎหมาย ข้าราชการ ระดับอาวุโส ผู้จัดการ	ผู้ประกอบการ วิชาชีพ ด้านต่าง ๆ	ช่างเทคนิคและ ผู้ปฏิบัติงานที่ เกี่ยวข้อง	เสมียน	พนักงานบริการ และพนักงาน ในร้านค้า และตลาด	ผู้ปฏิบัติงาน ฝีมือด้าน การเกษตร และประมง	ผู้ปฏิบัติงานโดย ใช้ฝีมือในธุรกิจ การค้าที่เกี่ยวข้อง	ผู้ปฏิบัติงานโรงงาน เครื่องจักร และผู้ปฏิบัติงาน ด้านการประกอบ	อาชีพงานชั้น พื้นฐาน	ผู้ฝึกงาน
42. มหาสารคาม	155	0	0	10	18	41	0	5	9	72	0
43. Mukdahan	91	3	3	9	11	19	0	7	6	33	0
44. แม่ฮ่องสอน	37	0	0	0	3	16	5	10	3	0	0
45. ยโสธร	111	0	0	0	4	52	0	0	36	19	0
46. ยะลา	230	0	1	38	38	95	0	16	2	40	0
47. ร้อยเอ็ด	110	0	3	5	23	35	0	4	14	26	0
48. หนอง	112	4	2	19	22	20	0	4	10	31	0
49. ระยอง	258	0	0	0	0	50	0	0	0	208	0
50. ราชบุรี	97	0	0	11	38	10	0	2	1	35	0
51. ลพบุรี	195	4	6	9	5	9	2	0	9	151	0
52. ลำปาง	108	4	2	5	0	24	0	4	1	68	0
53. ลำพูน	139	0	0	0	1	2	0	0	0	136	0
54. เลย	109	0	19	2	17	23	0	0	0	48	0
55. ศรีสะเกษ	98	0	2	1	9	26	0	5	6	49	0
56. สกลนคร	98	0	21	5	8	14	0	1	4	45	0
57. สงขลา	289	2	16	44	98	53	0	16	12	48	0
58. สตูล	217	2	4	9	53	30	0	7	24	88	0
59. สมุทรปราการ	772	4	21	47	161	31	0	22	50	436	0
60. สมุทรสงคราม	202	0	0	2	45	44	0	1	1	109	0
61. สมุทรสาคร	481	22	12	63	50	19	0	40	45	230	0
62. สระแก้ว	142	0	0	34	2	1	1	4	24	76	0
63. สระบุรี	217	1	0	17	23	20	2	18	5	131	0

จังหวัด	รวม	ผู้บัญญัติกฎหมาย ข้าราชการ ระดับอาวุโส ผู้จัดการ	ผู้ประกอบการ วิชาชีพ ด้านต่าง ๆ	ช่างเทคนิคและ ผู้ปฏิบัติงานที่ เกี่ยวข้อง	เสมียน	พนักงานบริการ และพนักงาน ในร้านค้า และตลาด	ผู้ปฏิบัติงาน ฝีมือด้าน การเกษตร และประมง	ผู้ปฏิบัติงานโดย ใช้ฝีมือในธุรกิจ การค้าที่เกี่ยวข้อง	ผู้ปฏิบัติงานโรงงาน เครื่องจักร และผู้ปฏิบัติงาน ด้านการประกอบ	อาชีพงานชั้น พื้นฐาน	ผู้ฝึกงาน
64. สิงห์บุรี	167	2	2	15	23	24	2	5	13	81	0
65. สุโขทัย	243	0	0	6	31	27	0	3	8	168	0
66. สุพรรณบุรี	108	0	1	1	38	10	0	0	2	56	0
67. สุราษฎร์ธานี	204	14	0	30	17	54	0	0	0	89	0
68. สุรินทร์	295	1	7	3	63	45	0	10	11	155	0
69. หนองคาย	67	0	3	7	15	19	0	4	2	17	0
70. หนองบัวลำภู	34	0	0	0	1	5	0	5	0	23	0
71. อัญญา	327	0	23	79	48	0	0	15	0	162	0
72. อ่างทอง	93	0	0	5	3	3	0	0	0	82	0
73. อำนาจเจริญ	182	26	3	5	59	19	0	5	5	60	0
74. อุตรธานี	131	3	3	7	26	60	0	0	4	28	0
75. อุตรดิตถ์	64	0	1	7	7	6	0	22	15	6	0
76. อุทัยธานี	90	0	0	14	6	24	0	27	8	11	0
77. อุบลราชธานี	253	4	19	57	30	33	0	16	10	84	0

ที่มา : ระบบสารสนเทศกรมการจัดหางาน โดยกองบริหารข้อมูลตลาดแรงงาน เดือนกรกฎาคม 2561

ตารางที่ 8 จำนวนผู้สมัครงานที่ได้รับการบรรจุงาน จำแนกตามประเภทอุตสาหกรรมรายจังหวัด

จังหวัด	รวม	เกษตรกรรม การป่าไม้ และการประมง	การทำ เหมืองแร่ เหมืองหิน	การผลิต	การไฟฟ้า ก๊าซและ ไอน้ำ	การจัดการ น้ำ บำบัด น้ำเสีย	การก่อสร้าง	การขายส่ง การขายปลีก การซ่อม ยานยนต์	การขนส่ง ที่เก็บสินค้า	กิจกรรม โรงแรม และอาหาร	ข้อมูลข่าวสาร และการ สื่อสาร	กิจการทาง การเงินและ การประกันภัย
รวม	18,805	94	56	7,553	30	126	610	5,315	553	1,239	507	424
1. กรุงเทพมหานคร	4996	29	8	1325	6	79	196	1498	235	414	153	177
2. กระบี่	192	0	0	27	0	0	0	39	0	53	11	55
3. กาญจนบุรี	184	2	0	83	0	0	12	48	0	10	6	8
4. กาฬสินธุ์	144	6	1	51	0	0	1	44	2	3	0	7
5. กำแพงเพชร	73	1	2	24	2	0	0	22	3	4	2	7
6. ขอนแก่น	190	0	0	76	0	0	2	106	0	0	2	0
7. จันทบุรี	145	2	1	32	0	0	3	50	1	32	0	8
8. ฉะเชิงเทรา	245	1	0	224	0	0	3	6	0	0	5	0
9. ชลบุรี	466	0	0	100	0	0	10	237	5	32	65	0
10. ชัยนาท	42	0	0	22	0	0	0	5	1	0	0	0
11. ชัยภูมิ	94	0	20	11	0	0	0	58	0	5	0	0
12. ชุมพร	61	2	1	7	0	0	0	32	4	1	0	1
13. เชียงราย	360	0	2	63	0	1	2	193	14	17	3	15
14. เชียงใหม่	218	2	0	60	0	0	6	67	4	29	5	5
15. ตรัง	75	0	0	21	0	0	0	37	1	3	5	5
16. ตราด	50	0	0	5	0	0	0	11	9	23	0	0
17. ตาก	136	0	0	19	0	33	1	38	1	3	1	1
18. นครนายก	125	1	0	69	0	0	0	6	3	31	0	0
19. นครปฐม	582	0	0	369	0	9	1	147	14	8	1	4
20. นครพนม	50	0	0	16	0	0	0	11	0	5	10	5

จังหวัด	รวม	เกษตรกรรม การป่าไม้ และการประมง	การทำ เหมืองแร่ เหมืองหิน	การผลิต	การไฟฟ้า ก๊าซและ ไอน้ำ	การจัดการ น้ำ บำบัด น้ำเสีย	การก่อสร้าง	การขายส่ง การขายปลีก การซ่อม ยานยนต์	การขนส่ง ที่เก็บสินค้า	กิจกรรม โรงแรม และอาหาร	ข้อมูลข่าวสาร และการ สื่อสาร	กิจการทาง การเงินและ การประกันภัย
21. นครราชสีมา	254	0	0	209	0	0	1	3	11	11	0	0
22. นครศรีธรรมราช	210	1	1	31	0	0	2	67	9	26	8	8
23. นครสวรรค์	241	0	1	121	0	0	4	94	1	1	3	3
24. นนทบุรี	223	1	0	75	0	0	11	54	10	11	4	5
25. นราธิวาส	87	0	0	14	0	0	21	43	0	2	2	0
26. น่าน	64	0	0	20	0	0	12	9	3	1	3	2
27. บึงกาฬ	65	0	0	29	0	0	0	36	0	0	0	0
28. บุรีรัมย์	181	0	0	38	1	0	4	109	3	4	1	6
29. ปทุมธานี	281	0	0	179	0	0	24	56	0	0	4	0
30. ประจวบคีรีขันธ์	128	4	2	35	0	0	0	20	5	46	4	1
31. ปราจีนบุรี	158	4	0	125	0	0	0	12	3	0	1	0
32. ปัตตานี	224	0	0	86	0	0	8	46	3	2	0	0
33. พะเยา	128	0	0	34	0	0	5	35	10	7	1	4
34. พังงา	42	5	0	0	0	0	0	35	0	2	0	0
35. พัทลุง	32	2	0	5	0	0	1	14	0	2	0	0
36. พิจิตร	141	0	0	141	0	0	0	0	0	0	0	0
37. พิษณุโลก	508	0	3	242	0	1	7	147	17	39	26	0
38. เพชรบุรี	170	0	2	89	0	0	6	34	0	8	5	1
39. เพชรบูรณ์	66	0	0	9	0	0	2	0	12	0	43	0
40.แพร่	128	0	0	20	0	0	11	70	0	16	1	1
41. ภูเก็ต	520	0	0	13	0	0	60	160	15	193	8	11
42. มหาสารคาม	155	1	0	58	0	0	10	51	0	3	8	1
43. มุกดาหาร	91	0	1	27	0	0	5	22	3	6	1	3

จังหวัด	รวม	เกษตรกรรม การป่าไม้ และการประมง	การทำ เหมืองแร่ เหมืองหิน	การผลิต	การไฟฟ้า ก๊าซและ ไอน้ำ	การจัดการ น้ำ บำบัด น้ำเสีย	การก่อสร้าง	การขายส่ง การขายปลีก การซ่อม ยานยนต์	การขนส่ง ที่เก็บสินค้า	กิจกรรม โรงแรม และอาหาร	ข้อมูลข่าวสาร และการ สื่อสาร	กิจการทาง การเงินและ การประกันภัย
44. แม่ฮ่องสอน	37	5	0	5	0	0	0	18	1	6	0	0
45. ยโสธร	111	0	0	53	0	0	0	53	4	0	0	0
46. ยะลา	230	0	1	29	0	0	16	104	20	32	7	1
47. ร้อยเอ็ด	110	0	0	33	0	0	1	57	1	2	5	0
48. ระนอง	112	1	0	52	0	0	0	38	3	8	3	0
49. ระยอง	258	0	0	208	0	0	0	50	0	0	0	0
50. ราชบุรี	97	1	0	43	0	0	1	43	0	1	2	1
51. ลพบุรี	195	0	1	151	0	0	5	14	1	3	1	1
52. ลำปาง	108	0	0	71	0	0	0	24	0	3	0	0
53. ลำพูน	139	3	0	92	0	0	1	18	0	4	0	0
54. เลย	109	0	0	53	0	0	0	43	2	2	8	0
55. ศรีสะเกษ	98	0	0	36	0	0	5	27	6	5	2	0
56. สกลนคร	98	2	0	41	0	0	5	26	0	0	3	16
57. สงขลา	289	3	2	86	0	0	7	86	12	15	5	13
58. สตูล	217	1	1	114	0	0	2	47	7	19	4	6
59. สมุทรปราการ	772	0	0	502	8	1	0	128	46	2	0	0
60. สมุทรสงคราม	202	0	0	112	0	0	1	36	5	46	0	0
61. สมุทรสาคร	481	0	0	406	3	0	4	36	8	0	8	0
62. สระแก้ว	142	0	0	47	10	0	0	27	0	0	0	17
63. สระบุรี	217	2	3	85	0	0	13	69	11	4	0	0
64. สิงห์บุรี	167	0	0	95	0	0	0	37	1	4	1	3
65. สุโขทัย	243	0	0	160	0	0	0	58	0	2	0	0
66. สุพรรณบุรี	108	0	0	59	0	0	0	13	0	1	1	0

จังหวัด	รวม	เกษตรกรรม การป่าไม้ และการประมง	การทำ เหมืองแร่ เหมืองหิน	การผลิต	การไฟฟ้า ก๊าซและ ไอน้ำ	การจัดการ น้ำ บำบัด น้ำเสีย	การก่อสร้าง	การขนส่ง การขายปลีก การซ่อม ยานยนต์	การขนส่ง ที่เก็บสินค้า	กิจกรรม โรงแรม และอาหาร	ข้อมูลข่าวสาร และการ สื่อสาร	กิจการทาง การเงินและ การประกันภัย
67. สุราษฎร์ธานี	204	0	0	89	0	0	52	56	0	0	7	0
68. สุรินทร์	295	1	3	112	0	1	13	93	8	12	2	5
69. หนองคาย	67	2	0	15	0	0	2	28	3	4	3	3
70. หนองบัวลำภู	34	0	0	10	0	0	15	5	0	0	0	0
71. อุดรธานี	327	0	0	275	0	0	0	45	6	1	0	0
72. อ่างทอง	93	5	0	70	0	0	1	12	0	1	0	0
73. อำนาจเจริญ	182	2	0	55	0	1	5	26	4	6	5	4
74. อุตรดิตถ์	131	0	0	18	0	0	0	95	1	0	17	0
75. อุตรดิตถ์	64	2	0	34	0	0	5	9	1	1	0	1
76. อุทัยธานี	90	0	0	32	0	0	25	19	0	0	10	3
77. อุบลราชธานี	253	0	0	106	0	0	0	103	0	2	21	6

ที่มา : ระบบสารสนเทศกรมการจัดหางาน โดยกองบริหารข้อมูลตลาดแรงงาน เดือนกรกฎาคม 2561

ตารางที่ 8 จำนวนผู้สมัครงานที่ได้รับการบรรจุงาน จำแนกตามประเภทอุตสาหกรรมรายจังหวัด (ต่อ)

จังหวัด	รวม	กิจกรรม อสังหาริมทรัพย์	กิจกรรม วิชาชีพ วิทย์และ วิชาการ	การบริหาร สนับสนุน และป้องกัน ประเทศ	การบริหาร ราชการ ป้องกัน ประเทศ	การศึกษา	กิจกรรมด้าน สุขภาพ	ศิลปะ ความบันเทิง และ นันทนาการ	บริการด้าน อื่น ๆ	จ้างงานใน ครัวเรือน ส่วนบุคคล	กิจกรรม ขององค์การ ระหว่าง ประเทศ
รวม	18,805	238	308	910	334	118	214	50	112	13	1
1. กรุงเทพมหานคร	4996	122	195	384	35	22	44	16	52	5	1
2. กระบี่	192	0	0	0	0	0	7	0	0	0	0
3. กาญจนบุรี	184	0	0	0	0	0	3	2	10	0	0
4. กาฬสินธุ์	144	4	6	12	2	0	4	1	0	0	0
5. กำแพงเพชร	73	0	1	2	3	0	0	0	0	0	0
6. ขอนแก่น	190	0	0	0	4	0	0	0	0	0	0
7. จันทบุรี	145	1	1	5	1	6	1	1	0	0	0
8. ฉะเชิงเทรา	245	0	0	2	1	0	2	0	1	0	0
9. ชลบุรี	466	0	0	17	0	0	0	0	0	0	0
10. ชัยนาท	42	0	0	12	0	0	2	0	0	0	0
11. ชัยภูมิ	94	0	0	0	0	0	0	0	0	0	0
12. ชุมพร	61	0	0	0	9	2	2	0	0	0	0
13. เชียงราย	360	3	2	33	7	1	2	1	1	0	0
14. เชียงใหม่	218	4	3	12	1	8	7	2	3	0	0
15. ตรัง	75	0	0	0	1	2	0	0	0	0	0
16. ตราด	50	0	0	1	1	0	0	0	0	0	0
17. ตาก	136	0	0	11	22	0	6	0	0	0	0
18. นครนายก	125	1	0	14	0	0	0	0	0	0	0
19. นครปฐม	582	19	8	0	0	0	0	0	2	0	0
20. นครพนม	50	0	0	0	0	0	0	0	3	0	0

จังหวัด	รวม	กิจกรรม อสังหาริมทรัพย์	กิจกรรม วิชาชีพ วิทย์และ วิชาการ	การบริหาร สนับสนุน และป้องกัน ประเทศ	การบริหาร ราชการ ป้องกัน ประเทศ	การศึกษา	กิจกรรมด้าน สุขภาพ	ศิลปะ ความบันเทิง และ นันทนาการ	บริการด้าน อื่น ๆ	จ้างงานใน ครัวเรือน ส่วนบุคคล	กิจกรรม ขององค์กร ระหว่าง ประเทศ
21. นครราชสีมา	254	0	0	15	2	0	0	0	2	0	0
22. นครศรีธรรมราช	210	1	5	19	8	11	13	0	0	0	0
23. นครสวรรค์	241	3	0	7	2	0	0	0	0	1	0
24. นนทบุรี	223	10	11	20	5	1	0	3	2	0	0
25. นราธิวาส	87	0	0	4	0	0	1	0	0	0	0
26. น่าน	64	0	1	6	2	2	1	0	2	0	0
27. บึงกาฬ	65	0	0	0	0	0	0	0	0	0	0
28. บุรีรัมย์	181	0	1	11	2	0	1	0	0	0	0
29. ปทุมธานี	281	1	0	5	1	0	10	1	0	0	0
30. ประจวบคีรีขันธ์	128	0	2	4	2	1	1	1	0	0	0
31. ปราจีนบุรี	158	0	0	13	0	0	0	0	0	0	0
32. ปัตตานี	224	0	0	14	59	6	0	0	0	0	0
33. พะเยา	128	2	1	13	6	3	2	0	4	1	0
34. พังงา	42	0	0	0	0	0	0	0	0	0	0
35. พัทลุง	32	0	1	2	4	1	0	0	0	0	0
36. พิจิตร	141	0	0	0	0	0	0	0	0	0	0
37. พิษณุโลก	508	1	4	21	0	0	0	0	0	0	0
38. เพชรบุรี	170	1	0	9	8	0	2	2	3	0	0
39. เพชรบูรณ์	66	0	0	0	0	0	0	0	0	0	0
40.แพร่	128	0	0	6	3	0	0	0	0	0	0
41. ภูเก็ต	520	12	9	16	4	2	0	7	8	2	0
42. มหาสารคาม	155	0	0	15	2	1	3	0	2	0	0
43. Mukdahan	91	0	1	10	9	1	2	0	0	0	0

จังหวัด	รวม	กิจกรรม อสังหาริมทรัพย์	กิจกรรม วิชาชีพ วิทย์และ วิชาการ	การบริหาร สนับสนุน และป้องกัน ประเทศ	การบริหาร ราชการ ป้องกัน ประเทศ	การศึกษา	กิจกรรมด้าน สุขภาพ	ศิลปะ ความบันเทิง และ นันทนาการ	บริการด้าน อื่น ๆ	จ้างงานใน ครัวเรือน ส่วนบุคคล	กิจกรรม ขององค์กร ระหว่าง ประเทศ
44. แม่ฮ่องสอน	37	0	0	0	2	0	0	0	0	0	0
45. ยโสธร	111	0	0	0	0	1	0	0	0	0	0
46. ยะลา	230	0	0	17	1	2	0	0	0	0	0
47. ร้อยเอ็ด	110	0	0	9	1	0	0	0	1	0	0
48. ระนอง	112	1	2	0	2	2	0	0	0	0	0
49. ระยอง	258	0	0	0	0	0	0	0	0	0	0
50. ราชบุรี	97	0	0	1	0	1	3	0	0	0	0
51. ลพบุรี	195	0	1	15	1	0	1	0	0	0	0
52. ลำปาง	108	0	0	0	0	0	0	10	0	0	0
53. ลำพูน	139	0	3	17	0	0	1	0	0	0	0
54. เลย	109	0	0	0	0	0	1	0	0	0	0
55. ศรีสะเกษ	98	0	1	10	6	0	0	0	0	0	0
56. สกลนคร	98	0	0	0	2	1	0	0	0	2	0
57. สงขลา	289	2	9	18	9	7	6	3	6	0	0
58. สตูล	217	4	0	2	3	6	1	0	0	0	0
59. สมุทรปราการ	772	0	4	8	17	0	56	0	0	0	0
60. สมุทรสงคราม	202	0	0	1	1	0	0	0	0	0	0
61. สมุทรสาคร	481	0	2	8	0	0	2	0	4	0	0
62. สระแก้ว	142	41	0	0	0	0	0	0	0	0	0
63. สระบุรี	217	1	1	15	9	1	1	0	2	0	0
64. สิงห์บุรี	167	0	0	9	16	0	0	0	1	0	0
65. สุโขทัย	243	0	0	23	0	0	0	0	0	0	0
66. สุพรรณบุรี	108	0	25	6	1	0	2	0	0	0	0

จังหวัด	รวม	กิจกรรม อสังหาริมทรัพย์	กิจกรรม วิชาชีพ วิทย์และ วิชาการ	การบริหาร สนับสนุน และป้องกัน ประเทศ	การบริหาร ราชการ ป้องกัน ประเทศ	การศึกษา	กิจกรรมด้าน สุขภาพ	ศิลปะ ความบันเทิง และ นันทนาการ	บริการด้าน อื่น ๆ	จ้างงานใน ครัวเรือน ส่วนบุคคล	กิจกรรม ขององค์กร ระหว่าง ประเทศ
67. สุราษฎร์ธานี	204	0	0	0	0	0	0	0	0	0	0
68. สุรินทร์	295	1	4	15	6	6	11	0	2	0	0
69. หนองคาย	67	1	0	4	2	0	0	0	0	0	0
70. หนองบัวลำภู	34	0	0	0	4	0	0	0	0	0	0
71. อุดรธานี	327	0	0	0	0	0	0	0	0	0	0
72. อ่างทอง	93	0	0	3	0	0	0	0	0	1	0
73. อำนาจเจริญ	182	1	3	10	38	20	1	0	1	0	0
74. อุตรดิตถ์	131	0	0	0	0	0	0	0	0	0	0
75. อุตรดิตถ์	64	0	0	4	4	0	3	0	0	0	0
76. อุทัยธานี	90	0	0	0	0	1	0	0	0	0	0
77. อุบลราชธานี	253	1	1	0	3	0	9	0	0	1	0

ที่มา : ระบบสารสนเทศกรมการจัดหางาน โดยกองบริหารข้อมูลตลาดแรงงาน เดือนกรกฎาคม 256

ตารางที่ 9 จำนวนตำแหน่งงานที่มีความต้องการมากกว่าจำนวนผู้สมัครงาน จำแนกตามรายภาค 10 อันดับแรก

9.1 ภาคกลาง

ลำดับที่	ตำแหน่งงาน	จำนวน (อัตรา)
1	แรงงานบรรจุผลิตภัณฑ์	960
2	พนักงานขายของหน้าร้านและพนักงานสาธิตสินค้า	828
3	แรงงานด้านการประกอบ	801
4	เจ้าหน้าที่สำนักงานอื่น ๆ	475
5	ตัวแทนฝ่ายขายด้านเทคนิคและการค้า	355
6	ผู้ขับรถยนต์ รถรับจ้าง รถยนต์บรรทุกและรถตู้	315
7	ผู้ตรวจสอบด้านความปลอดภัย สุขภาพ และคุณภาพผลิตภัณฑ์	311
8	ผู้ประกอบวิชาชีพทางธุรกิจที่มีได้จัดประเภทไว้ในที่อื่น	297
9	เจ้าหน้าที่บัญชี	255
10	แม่บ้านและผู้ปฏิบัติงานที่เกี่ยวข้อง	231

หมายเหตุ : ภาคกลาง ประกอบด้วย 10 จังหวัด ได้แก่ กรุงเทพมหานคร สมุทรปราการ นนทบุรี พระนครศรีอยุธยา อ่างทอง ลพบุรี สิงห์บุรี ชัยนาท สระบุรี และปทุมธานี

9.2 ภาคเหนือ

ลำดับที่	ตำแหน่งงาน	จำนวน (อัตรา)
1	แรงงานด้านการประกอบ	406
2	พนักงานขายของหน้าร้านและ	259
3	แรงงานบรรจุผลิตภัณฑ์	210
4	เจ้าหน้าที่สำนักงานอื่น ๆ	201
5	ผู้ขับรถยนต์ รถรับจ้าง และรถ	65
6	เจ้าหน้าที่เก็บเงินและเจ้าหน้าที่	59
7	ผู้ดูแลรักษาอาคารสิ่งปลูกสร้าง	57
8	ช่างเชื่อมและช่างตัดโลหะ	49
9	ผู้จัดการฝ่ายขายและการตลาด	43
10	ตัวแทนฝ่ายขายด้านเทคนิคและ	37

หมายเหตุ : ภาคเหนือ ประกอบด้วย 17 จังหวัด ได้แก่ เชียงใหม่ ลำพูน ลำปาง อุตรดิตถ์ แพร่ น่าน พะเยา เชียงราย แม่ฮ่องสอน นครสวรรค์ อุทัยธานี กำแพงเพชร ตาก สุโขทัย พิษณุโลก พิจิตร และเพชรบูรณ์

9.3 ภาคตะวันออก

ลำดับที่	ตำแหน่งงาน	จำนวน (อัตรา)
1	แรงงานด้านการประกอบ	525
2	แรงงานบรรจุผลิตภัณฑ์	437
3	พนักงานขายของหน้าร้านและพนักงานสาธิตสินค้า	361
4	พนักงานต้อนรับ และพนักงานบริการข้อมูลข่าวสาร	170
5	แม่บ้านและผู้ปฏิบัติงานที่เกี่ยวข้อง	87
6	ช่างเชื่อมและช่างตัดโลหะ	50
7	พนักงานบริการอาหารและเครื่องดื่ม	36
8	ช่างเครื่องและช่างปรับแต่งเครื่องจักรกลทางการเกษตรหรืออุตสาหกรรม	31
9	ผู้ให้บริการด้านการป้องกันภัยที่มีได้จัดประเภทไว้ในที่อื่น	21
10	เจ้าหน้าที่คลังสินค้า	17

หมายเหตุ : ภาคตะวันออก ประกอบด้วย 8 จังหวัด ได้แก่ ชลบุรี ระยอง จันทบุรี ตราด ฉะเชิงเทรา ปราจีนบุรี นครนายก และสระแก้ว

9.4 ภาคตะวันตก

ลำดับที่	ตำแหน่งงาน	จำนวน (อัตรา)
1	แรงงานบรรจุผลิตภัณฑ์	432
2	พนักงานขายของหน้าร้านและพนักงานสาธิตสินค้า	92
3	ผู้ควบคุมเครื่องจักรในการอบชุบโลหะ	50
4	ผู้ตรวจสอบด้านความปลอดภัย สุขภาพ และคุณภาพผลิตภัณฑ์	49
5	เจ้าหน้าที่เก็บเงินและเจ้าหน้าที่ขายตัว	47
6	แรงงานด้านการประกอบ	41
7	ตัวแทนฝ่ายขายด้านเทคนิคและการค้า	41
8	ผู้ขับรถยนต์ รถรับจ้าง และรถตู้	40
9	เจ้าหน้าที่คลังสินค้า	26
10	พนักงานต้อนรับ และพนักงานบริการข้อมูลข่าวสาร	25

หมายเหตุ : ภาคตะวันตก ประกอบด้วย 8 จังหวัด ได้แก่ ราชบุรี กาญจนบุรี สุพรรณบุรี นครปฐม สมุทรสาคร สมุทรสงคราม เพชรบุรี และประจวบคีรีขันธ์

9.5 ภาคตะวันออกเฉียงเหนือ

ลำดับที่	ตำแหน่งงาน	จำนวน (อัตรา)
1	แรงงานบรรจุผลิตภัณฑ์	438
2	พนักงานขายของหน้าร้านและพนักงานสาธิตสินค้า	193
3	เจ้าหน้าที่คลังสินค้า	91
4	ผู้ประกอบวิชาชีพทางธุรกิจที่มีได้จัดประเภทไว้ในที่อื่น	85
5	เจ้าหน้าที่เก็บเงินและเจ้าหน้าที่ขายตัว	60
6	ผู้จัดการฝ่ายผลิตและปฏิบัติการด้านการผลิต (ประเภท C,D,E)	39
7	ผู้ฆ่า ชำแหละเนื้อสัตว์และผู้ปฏิบัติงานที่เกี่ยวข้อง	37
8	ผู้ประกอบอุปกรณ์อิเล็กทรอนิกส์	36
9	ผู้ขับรถยนต์ รถรับจ้าง รถยนต์บรรทุกและรถตู้	32
10	ผู้ประกอบผลิตภัณฑ์โลหะ ยางและพลาสติก	29

หมายเหตุ : ภาคตะวันออกเฉียงเหนือ ประกอบด้วย 20 จังหวัด ได้แก่ นครราชสีมา บุรีรัมย์ สุรินทร์ ศรีสะเกษ อุบลราชธานี ยโสธร ชัยภูมิ อำนาจเจริญ หนองบัวลำภู ขอนแก่น อุดรธานี เลย หนองคาย มหาสารคาม ร้อยเอ็ด กาฬสินธุ์ สกลนคร นครพนม มุกดาหาร และบึงกาฬ

9.6 ภาคใต้

ลำดับที่	ตำแหน่งงาน	จำนวน (อัตรา)
1	พนักงานขายของหน้าร้านและพนักงานสาธิตสินค้า	297
2	พนักงานบริการอาหารและเครื่องดื่ม	152
3	แรงงานบรรจุผลิตภัณฑ์	148
4	แรงงานด้านการประกอบ	75
5	เจ้าหน้าที่เก็บเงินและเจ้าหน้าที่ขายตัว	61
6	ผู้ประกอบวิชาชีพทางธุรกิจที่มีได้จัดประเภทไว้ในที่อื่น	55
7	ผู้ให้บริการด้านการป้องกันภัยที่มีได้จัดประเภทไว้ในที่อื่น	46
8	เจ้าหน้าที่บัญชี	38
9	ตัวแทนฝ่ายขายด้านเทคนิคและการค้า	37
10	เจ้าหน้าที่คลังสินค้า	36

หมายเหตุ : ภาคใต้ ประกอบด้วย 14 จังหวัด ได้แก่ นครศรีธรรมราช กระบี่ พังงา ภูเก็ต สุราษฎร์ธานี ระนอง ชุมพร สงขลา สตูล ตรัง พัทลุง ปัตตานี ยะลา และนราธิวาส

ตารางที่ 9.7 จำนวนตำแหน่งงานที่มีความต้องการมากกว่าจำนวนผู้สมัครงาน จำแนกตามประเภทอาชีพ

ลำดับที่	ตำแหน่งงาน	จำนวน (อัตรา)
1	ผู้ปฏิบัติงานฝีมือด้านการเกษตรและประมง	0
2	ผู้บัญญัติกฎหมาย ข้าราชการระดับอาวุโส ผู้จัดการ	82
3	ผู้ปฏิบัติงานโดยใช้ฝีมือในธุรกิจต่าง ๆ	167
4	ผู้ประกอบวิชาชีพด้านต่าง ๆ	437
5	ผู้ปฏิบัติงานในโรงงาน ผู้ควบคุมเครื่องจักรฯ	567
6	ช่างเทคนิคและผู้ปฏิบัติงานที่เกี่ยวข้อง	1123
7	เสมียน เจ้าหน้าที่	1268
8	พนักงานบริการ พนักงานขายในร้านค้าและตลาด	2603
9	อาชีพงานพื้นฐาน	4530

แผนภูมิแสดงจำนวนตำแหน่งงานที่มีความต้องการมากกว่าจำนวนผู้สมัครงาน จำแนกตามประเภทอาชีพ

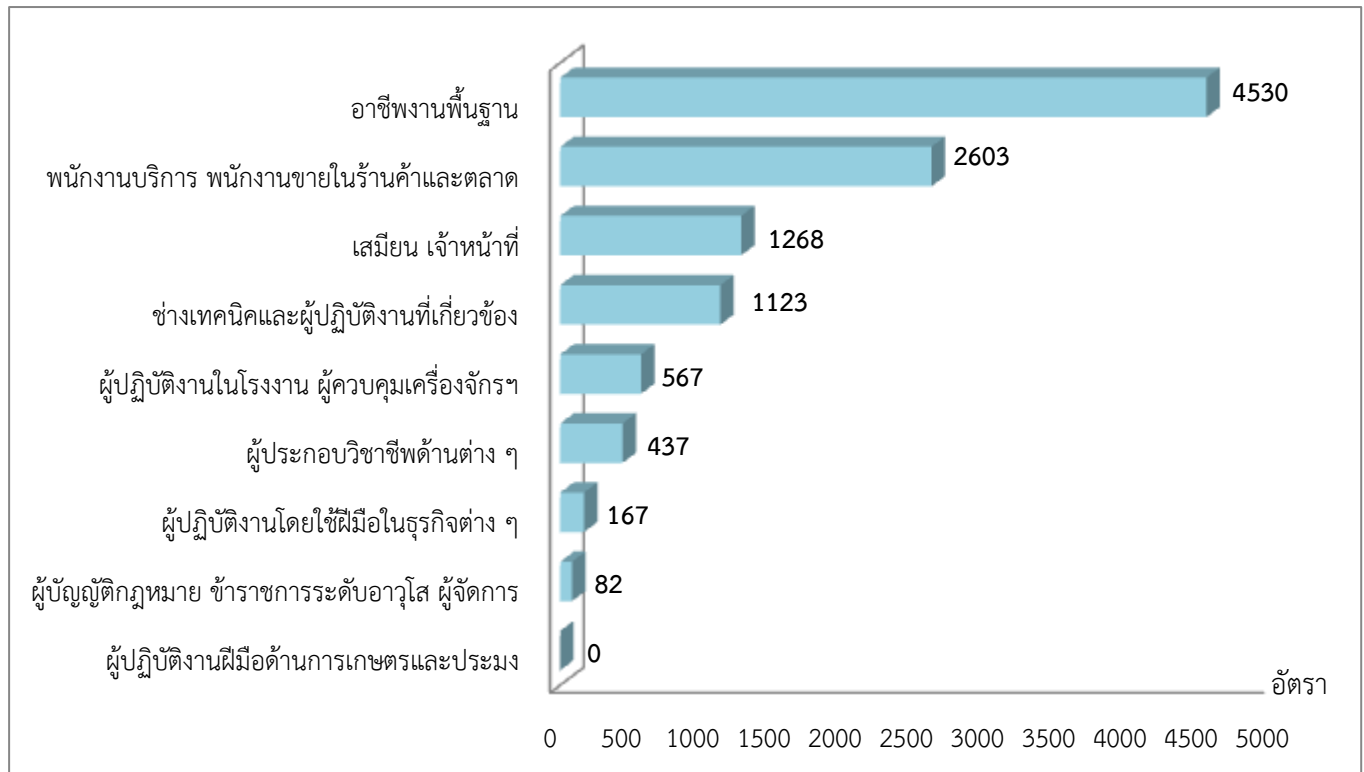

ตารางที่ 10 จำนวนตำแหน่งงานที่มีผู้สมัครงานมากกว่าความต้องการแรงงาน จำแนกตามรายภาค 10 อันดับแรก

10.1 ภาคกลาง

ลำดับที่	ตำแหน่งงาน	จำนวน (อัตรา)
2455	นักแสดง ผู้กำกับภาพยนตร์ ละครและอาชีพอื่น ๆ ที่เกี่ยวข้อง	6
3131	ช่างภาพและเจ้าหน้าที่อุปกรณ์บันทึกภาพและเสียง	5
5141	ช่างตัดแต่งผม ช่างเสริมสวยและผู้ปฏิบัติงานที่เกี่ยวข้อง	4
2421	นักกฎหมาย	3
3449	ผู้ปฏิบัติงานที่เกี่ยวข้องกับงานศุลกากร สรรพากรและงานราชการอื่น ๆ	3
1228	ผู้จัดการฝ่ายผลิตและปฏิบัติการด้านบริการส่วนบุคคล การทำความสะอาดและบริการที่เกี่ยวข้อง (ประเภทO:90/93,P)	2
1315	ผู้จัดการทั่วไปด้านภัตตาคารและโรงแรม (ประเภท H)	2
2141	สถาปนิก/นักวางผังเมืองและระบบงานจราจร	2
2310	ผู้สอนในวิทยาลัย มหาวิทยาลัยและสถาบันอุดมศึกษา	2
3241	ผู้ประกอบอาชีพแพทย์แผนโบราณ	2

หมายเหตุ : ภาคกลาง ประกอบด้วย 10 จังหวัด ได้แก่ กรุงเทพมหานคร สมุทรปราการ นนทบุรี พระนครศรีอยุธยา อ่างทอง ลพบุรี สิงห์บุรี ชัยนาท สระบุรี และปทุมธานี

10.2 ภาคเหนือ

ลำดับที่	ตำแหน่งงาน	จำนวน (อัตรา)
1	พนักงานบริการอาหารและ	8
2	ช่างปูนคอนกรีตและผู้ปฏิบัติงาน	4
3	พนักงานขับรถจักร (พนักงาน	4
4	พยาบาลวิชาชีพและผดุงครรภ์	2
5	ผู้เชี่ยวชาญด้านสุขอนามัย	2
6	นายหน้าค้าหลักทรัพย์และ	2
7	ผู้ประกอบผลิตภัณฑ์เครื่องจักร	2
8	ผู้จัดการด้านบริการธุรกิจ	1
9	ผู้จัดการฝ่ายวิจัยและพัฒนา	1
10	ผู้จัดการทั่วไปด้านการผลิต	1

หมายเหตุ : ภาคเหนือ ประกอบด้วย 17 จังหวัด ได้แก่ เชียงใหม่ ลำพูน ลำปาง อุตรดิตถ์ แพร่ น่าน พะเยา เชียงราย แม่ฮ่องสอน นครสวรรค์ อุทัยธานี กำแพงเพชร ตาก สุโขทัย พิษณุโลก พิจิตร และเพชรบูรณ์

10.3 ภาคตะวันออก

ลำดับที่	ตำแหน่งงาน	จำนวน (อัตรา)
1	เจ้าหน้าที่บริหารของหน่วยงานรัฐบาล,เจ้าหน้าที่ของรัฐ	11
2	ผู้ปฏิบัติงานที่เกี่ยวข้องกับการสอนในระดับประถมศึกษา	10
3	นักกฎหมาย	3
4	ช่างเทคนิควิศวกรรมเครื่องกล	2
5	ผู้จัดการฝ่ายการเงินและบริหาร	1
6	นักเคมี	1
7	วิศวกรโยธา	1
8	เภสัชกร	1
9	นักภาษาศาสตร์ นักแปลและล่าม	1
10	นักแสดง ผู้กำกับภาพยนตร์ ละครและอาชีพอื่น ๆ ที่เกี่ยวข้อง	1

หมายเหตุ : ภาคตะวันออก ประกอบด้วย 8 จังหวัด ได้แก่ ชลบุรี ระยอง จันทบุรี ตราด ฉะเชิงเทรา ปราจีนบุรี นครนายก และสระแก้ว

10.4 ภาคตะวันตก

ลำดับที่	ตำแหน่งงาน	จำนวน (อัตรา)
1	เจ้าหน้าที่สำนักงาน	86
2	เจ้าหน้าที่บัญชี	7
3	ช่างเครื่องและช่างปรับแต่งเครื่องยานยนต์	7
4	มัณฑนากร นักออกแบบเชิงพาณิชย์	5
5	ช่างเครื่องและช่างปรับแต่งอุปกรณ์ไฟฟ้ากำลัง	4
6	พนักงานเก็บเงินและพนักงานอ่านมาตรวัดต่าง ๆ	4
7	ช่างเขียนแบบ	3
8	ช่างภาพและเจ้าหน้าที่อุปกรณ์บันทึกภาพและเสียง	3
9	ผู้ปฏิบัติงานที่เกี่ยวข้องกับการสอนในระดับประถมศึกษา	3
10	พนักงานรับส่งเอกสาร พนักงานขนสัมภาระและพนักงานขนส่งสินค้า	3

หมายเหตุ : ภาคตะวันตก ประกอบด้วย 8 จังหวัด ได้แก่ ราชบุรี กาญจนบุรี สุพรรณบุรี นครปฐม สมุทรสาคร สมุทรสงคราม เพชรบุรี และประจวบคีรีขันธ์

10.5 ภาคตะวันออกเฉียงเหนือ

ลำดับที่	ตำแหน่งงาน	จำนวน (อัตรา)
1	พนักงานดูแลเด็ก	8
2	เจ้าหน้าที่บัญชี	6
3	นักบัญชี	4
4	ผู้จัดการทั่วไปด้านบริการส่วนบุคคล การทำความสะอาดและบริการอื่น ๆ ที่เกี่ยวข้อง (ประเภท Q:90/93,P)	2
5	วิศวกรเครื่องกล	2
6	สถาปนิกวิศวกรและผู้ประกอบวิชาชีพที่เกี่ยวข้องที่มีได้จัดประเภทไว้ในที่อื่น	2
7	นักเภสัชวิทยา นักพยาธิวิทยาและผู้ประกอบวิชาชีพอื่น ๆ ที่เกี่ยวข้อง	2
8	ช่างเครื่องและช่างปรับแต่งอุปกรณ์ไฟฟ้ากำลัง	2
9	ผู้ทำความสะอาดรองเท้า และงานให้บริการตามข้างถนนอื่น ๆ	2
10	วิศวกรโยธา	1

หมายเหตุ : ภาคตะวันออกเฉียงเหนือ ประกอบด้วย 20 จังหวัด ได้แก่ นครราชสีมา บุรีรัมย์ สุรินทร์ ศรีสะเกษ อุบลราชธานี ยโสธร ชัยภูมิ อำนาจเจริญ หนองบัวลำภู ขอนแก่น อุดรธานี เลย หนองคาย มหาสารคาม ร้อยเอ็ด กาฬสินธุ์ สกลนคร นครพนม มุกดาหาร และบึงกาฬ

10.6 ภาคใต้

ลำดับที่	ตำแหน่งงาน	จำนวน (อัตรา)
1	เจ้าหน้าที่สำนักงานอื่น ๆ	23
2	ผู้ประกอบวิชาชีพด้านการสอนระดับมัธยมศึกษา, ผู้สอนในระดับมัธยมศึกษา	9
3	นายหน้าค้าหลักทรัพย์และการเงิน	9
4	ผู้เพาะปลูกพืชสวนและพืชในเรือนเพาะชำ	9
5	เจ้าหน้าที่วางแผนการผลิต	4
6	นักกฎหมาย	3
7	ผู้ช่วยงานด้านคอมพิวเตอร์	3
8	ผู้เชี่ยวชาญด้านสุขอนามัย	3
9	แรงงานก่อสร้างถนน เขื่อน และอื่น ๆ ที่เกี่ยวข้อง	3
10	ผู้จัดการทั่วไปด้านการผลิต (ประเภท C,D,E)	2

หมายเหตุ : ภาคใต้ ประกอบด้วย 14 จังหวัด ได้แก่ นครศรีธรรมราช กระบี่ พังงา ภูเก็ต สุราษฎร์ธานี ระนอง ชุมพร สงขลา สตูล ตรัง พัทลุง ปัตตานี ยะลา และนราธิวาส

ตารางที่ 10.7 จำนวนตำแหน่งงานที่มีผู้สมัครงานมากกว่าความต้องการแรงงาน จำแนกตามประเภทอาชีพ

ลำดับที่	ตำแหน่งงาน	จำนวน (อัตรา)
1	ผู้ปฏิบัติงานในโรงงาน ผู้ควบคุมเครื่องจักรฯ	6
2	ผู้ปฏิบัติงานฝีมือด้านการเกษตรและประมง	9
3	อาชีพงานพื้นฐาน	12
4	ผู้ปฏิบัติงานโดยใช้ฝีมือในธุรกิจต่าง ๆ	17
5	พนักงานบริการ พนักงานขายในร้านค้าและตลาด	20
6	ผู้บัญญัติกฎหมาย ข้าราชการระดับอาวุโส ผู้จัดการ	23
7	ผู้ประกอบวิชาชีพด้านต่าง ๆ	46
8	ช่างเทคนิคและผู้ปฏิบัติงานที่เกี่ยวข้อง	68
9	เสมียน เจ้าหน้าที่	113

แผนภูมิแสดงจำนวนตำแหน่งงานที่มีผู้สมัครงานมากกว่าความต้องการแรงงาน จำแนกตามประเภทอาชีพ

