



ข่าวสารตลาดแรงงาน

www.doe.go.th/kamphaengphet



ข่าวสารตลาดแรงงาน ปีที่ ๒๑ ฉบับที่ ๓ ประจำเดือนมีนาคม พ.ศ.๒๕๖๒

บัตรเลือกตั้ง

เลือกตั้ง ส.ส.

24 มีนาคม

เวลา 08.00 - 17.00 น.

สร้างสรรค์ประเทศไทย พร้อมใจไปเลือกตั้ง



สำนักงานจัดหางานจังหวัดกำแพงเพชร ศูนย์ราชการจังหวัดกำแพงเพชร ชั้น ๒ อำเภอเมือง จังหวัดกำแพงเพชร
โทรศัพท์ ๐ ๕๕๗๐ ๕๐๒๓-๔ โทรสาร ๐ ๕๕๗๐ ๕๐๒๕ Website...www.doe.go.th/kamphaengphet

วิเคราะห์สถานการณ์ตลาดแรงงานจังหวัดกำแพงเพชร เดือนมกราคม ๒๕๖๒

การรวบรวมข้อมูลสถิติการให้บริการจัดหางานในประเทศ เดือนมกราคม ๒๕๖๒ ซึ่งเป็นข้อมูลของนายจ้าง/สถานประกอบการและผู้สมัครงานในเขตพื้นที่ที่สำนักงานจัดหางานจังหวัดกำแพงเพชรรับผิดชอบซึ่งมีรายละเอียดดังนี้

๑. นายจ้าง/สถานประกอบการมีความต้องการแรงงาน(ตำแหน่งงานว่าง)จำนวน ๑๓๒ อัตรา แยกเป็นเพศชาย จำนวน ๔๘ อัตรา คิดเป็นร้อยละ ๓๖.๓๖ รองลงมาเป็นไม่ระบุเพศจำนวน ๔๓ อัตรา คิดเป็นร้อยละ ๓๒.๕๘และเพศหญิง จำนวน ๔๑ อัตรา คิดเป็นร้อยละ ๓๑.๐๖ ของตำแหน่งงานว่างทั้งหมด

๒. ผู้ลงทะเบียนสมัครงาน จำนวน ๘๗ คน แยกเป็นเพศหญิง จำนวน ๔๘ คน คิดเป็นร้อยละ ๕๕.๑๗ และเพศชาย จำนวน ๓๙ คน คิดเป็นร้อยละ ๔๔.๘๓ ของผู้ลงทะเบียนสมัครงานทั้งหมด

๓. ด้านการบรรจุงาน จำนวน ๑๒๕ คน แยกเป็นเพศหญิงจำนวน ๖๔ คน คิดเป็นร้อยละ ๕๑.๒๐ และเพศชาย จำนวน ๖๑ คน คิดเป็นร้อยละ ๔๘.๘๐ ของผู้สมัครงานทั้งหมด

ตารางที่ 1 เปรียบเทียบ ตำแหน่งงานว่าง ผู้สมัครงานและการบรรจุงาน จำแนกตามเพศ

เพศ	ตำแหน่งงานว่าง (อัตรา)		ผู้สมัครงาน (คน)		การบรรจุงาน (คน)	
	จำนวน	ร้อยละ	จำนวน	ร้อยละ	จำนวน	ร้อยละ
ชาย	48	36.36	39	44.83	61	48.80
หญิง	41	31.06	48	55.17	64	51.20
ไม่ระบุเพศ	43	32.58	0	0.00	0	0.00
รวม	132	100.00	87	100.00	125	100.00

แผนภูมิที่ 1 เปรียบเทียบ ตำแหน่งงานว่าง ผู้สมัครงาน และการบรรจุงาน จำแนกตามเพศ

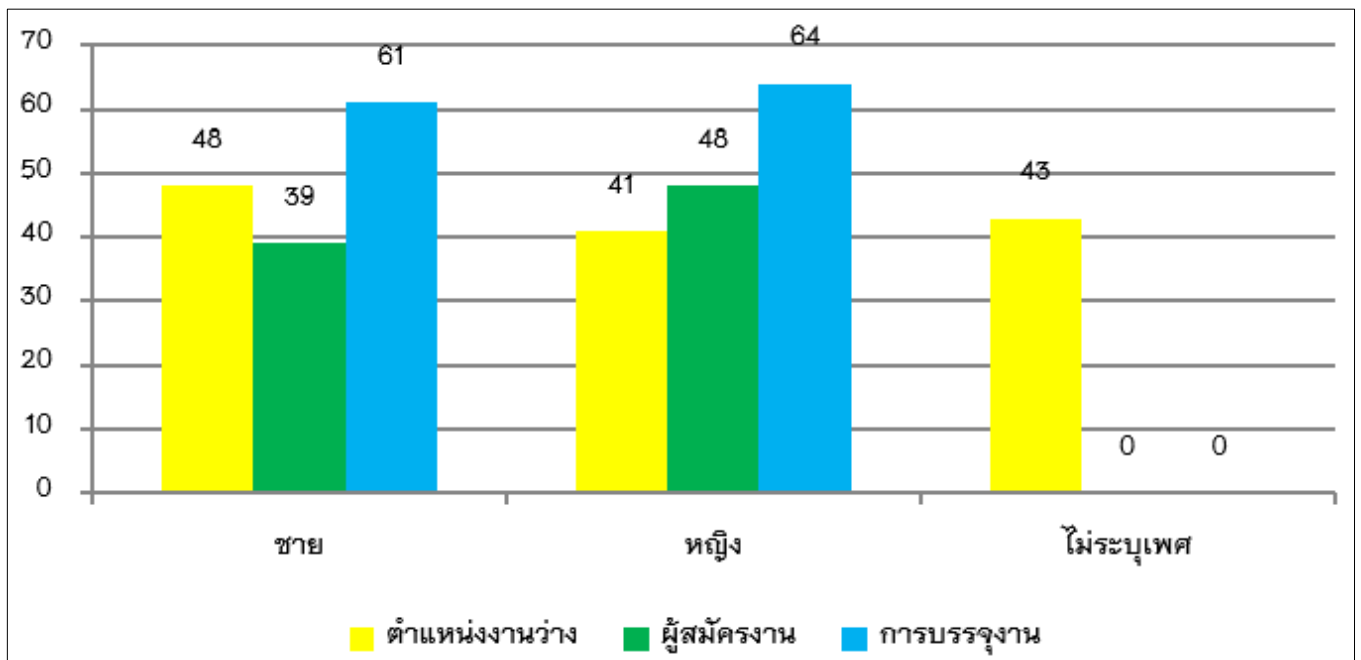

วิเคราะห์สถานการณ์ตลาดแรงงานจังหวัดกำแพงเพชร เดือนมกราคม ๒๕๖๒

ตารางที่ ๒ เปรียบเทียบ ตำแหน่งงานว่าง ผู้สมัครงานและการบรรจุงาน จำแนกตามอายุ

อายุ(ปี)	ตำแหน่งงานว่าง (อัตรา)		ผู้สมัครงาน (คน)		การบรรจุงาน (คน)	
	จำนวน	ร้อยละ	จำนวน	ร้อยละ	จำนวน	ร้อยละ
15-17	0	0.00	0	0.00	0	0.00
18-24	91	68.94	43	49.43	24	19.20
25-29	13	9.85	13	14.94	34	27.20
30-39	5	3.79	13	14.94	35	28.00
40-49	1	0.76	2	2.30	9	7.20
50-59	8	6.06	1	1.15	1	0.80
60+	14	10.61	15	17.24	22	17.60
รวม	132	100.00	87	100.00	125	100.00

แผนภูมิที่ ๒ เปรียบเทียบ ตำแหน่งงานว่าง ผู้สมัครงานและการบรรจุงาน จำแนกตามอายุ

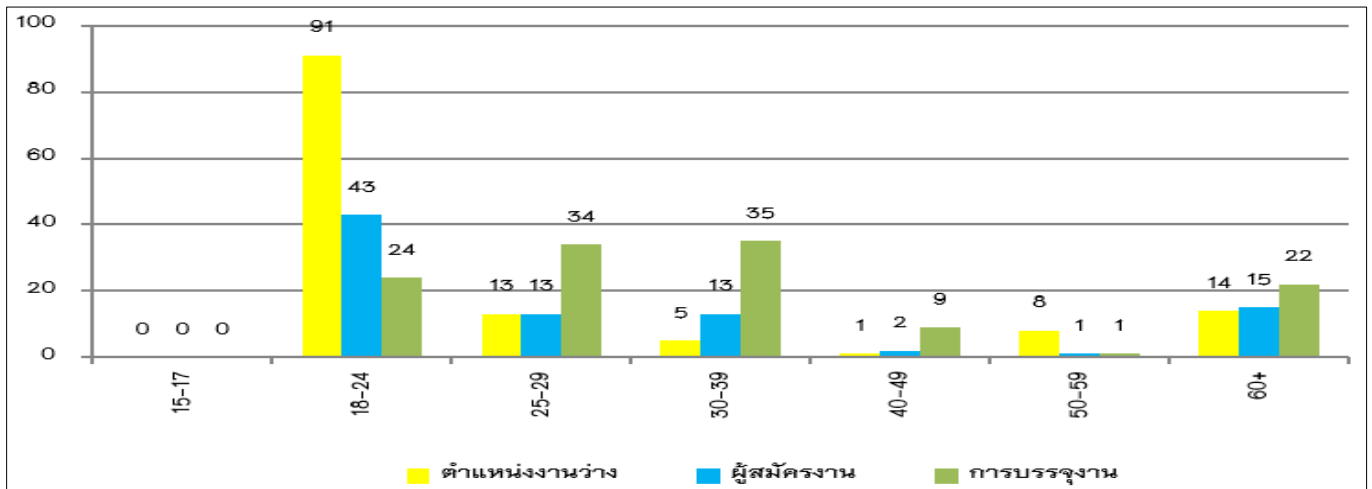

ตารางที่ ๓ เปรียบเทียบ ตำแหน่งงานว่าง ผู้สมัครงานและการบรรจุงาน จำแนกตามวุฒิการศึกษา

วุฒิการศึกษา	ตำแหน่งงานว่าง (อัตรา)		ผู้สมัครงาน (คน)		การบรรจุงาน (คน)	
	จำนวน	ร้อยละ	จำนวน	ร้อยละ	จำนวน	ร้อยละ
ประถมศึกษา	27	20.45	18	20.69	26	20.80
มัธยมศึกษา	36	27.27	27	31.03	35	28.00
ปวช.	14	10.61	2	2.30	6	4.80
ปวส.	14	10.61	9	10.34	18	14.40
อนุปริญญา	5	3.79	0	0.00	0	0.00
ปริญญาตรี	36	27.27	31	35.63	40	32.00
ปริญญาโท	0	0.00	0	0.00	0	0.00
ปริญญาเอก	0	0.00	0	0.00	0	0.00
อื่นๆ	0	0.00	0	0.00	0	0.00
รวม	132	100.00	87	100.00	125	100.00

วิเคราะห์สถานการณ์ตลาดแรงงานจังหวัดกำแพงเพชร เดือนมกราคม ๒๕๖๒

แผนภูมิที่ ๓ เปรียบเทียบ ตำแหน่งงานว่าง ผู้สมัครงานและการบรรจุงาน จำแนกตามวุฒิการศึกษา

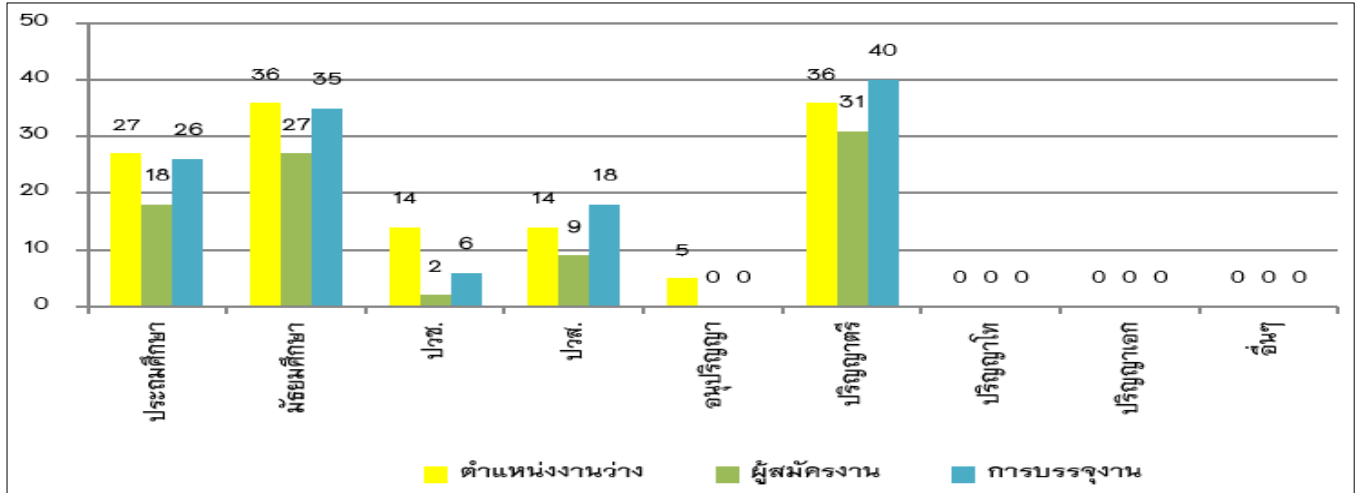

ตารางที่ ๔ เปรียบเทียบ ตำแหน่งงานว่าง ผู้สมัครงานและการบรรจุงาน จำแนกตามอาชีพ

อาชีพ	ตำแหน่งงานว่าง (อัตรา)		ผู้สมัครงาน (คน)		การบรรจุงาน (คน)	
	จำนวน	ร้อยละ	จำนวน	ร้อยละ	จำนวน	ร้อยละ
1.ผู้บัญญัติกฎหมาย ข้าราชการระดับอาวุโส ผู้จัดการ	0	0.00	0	0.00	0	0.00
2.ผู้ประกอบการวิชาชีพด้านต่างๆ	2	1.52	1	1.15	2	1.60
3.ช่างเทคนิคและผู้ปฏิบัติงานที่เกี่ยวข้อง	6	4.55	4	4.60	6	4.80
4.เสมียน เจ้าหน้าที่	42	31.82	27	31.03	39	31.20
5.พนักงานบริการ พนักงานขายในร้านค้า และตลาด	50	37.88	34	39.08	47	37.60
6.ผู้ปฏิบัติงานฝีมือด้านการเกษตรและประมง	1	0.76	0	0.00	1	0.80
7.ผู้ปฏิบัติงานโดยใช้ฝีมือในธุรกิจต่างๆ	4	3.03	4	4.60	4	3.20
8.ผู้ปฏิบัติงานในโรงงาน ผู้ควบคุมเครื่องจักร และผู้ปฏิบัติงานด้านประกอบ	15	11.36	5	5.75	15	12.00
9.อาชีพพื้นฐาน	12	9.09	12	13.79	11	8.80
10.ผู้ฝึกงาน	0	0.00	0	0.00	0	0.00
รวม	132	100.00	87	100.00	125	100.00

แผนภูมิที่ ๔ เปรียบเทียบ ตำแหน่งงานว่าง ผู้สมัครงานและการบรรจุงาน จำแนกตามอาชีพ

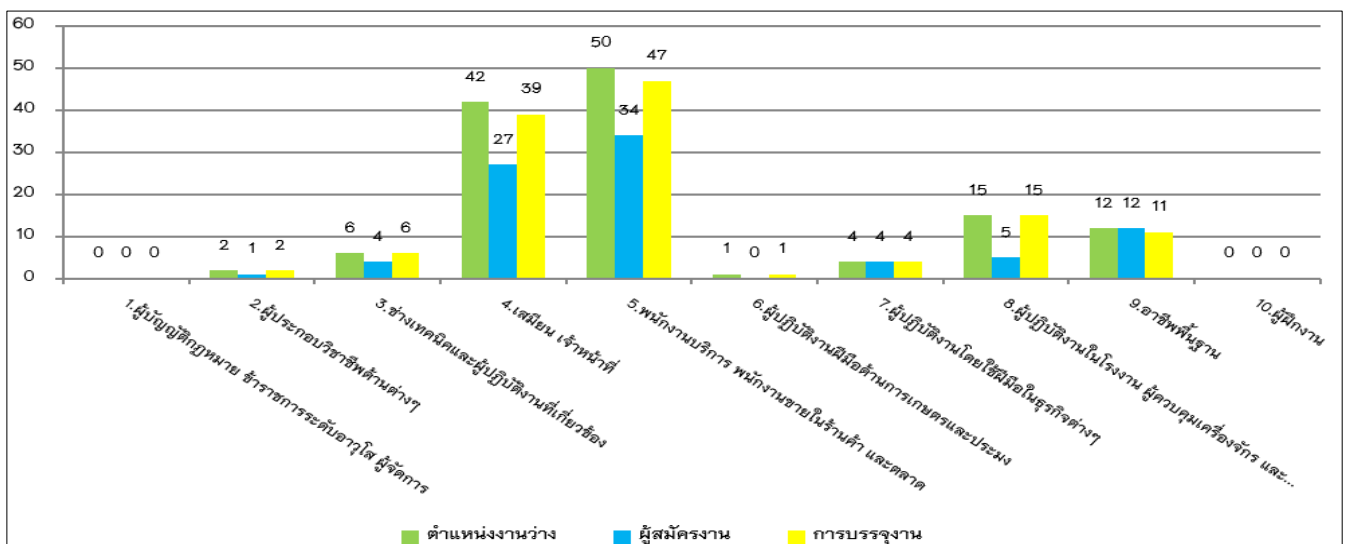

วิเคราะห์สถานการณ์ตลาดแรงงานจังหวัดกำแพงเพชร เดือนมกราคม ๒๕๖๒

ตารางแสดงข้อมูลความต้องการใช้แรงงานและความต้องการทำงานของผู้สมัครงาน

นายจ้าง/สถานประกอบการ ต้องการใช้แรงงาน ๓ อันดับ	
ประเภทอุตสาหกรรม ๑. การขายส่งและขายปลีก การซ่อมยานยนต์ และจักรยานยนต์ ๒. การผลิต ๓. กิจกรรมการบริหารและบริการสนับสนุน	
นายจ้าง/สถานประกอบการ	ผู้สมัครงาน
๑. ประเภทอาชีพ (ตารางที่ ๔) ๑.๑ พนักงานบริการ พนักงานขายในร้านค้า และตลาด ๑.๒ เสมียน เจ้าหน้าที่ ๑.๓ ผู้ปฏิบัติงานในโรงงาน ผู้ควบคุมเครื่องจักร และผู้ปฏิบัติงานด้านประกอบ	๑. ประเภทอาชีพ (ตารางที่ ๔) ๑.๑ พนักงานบริการ พนักงานขายในร้านค้า และตลาด ๑.๒ เสมียน เจ้าหน้าที่ ๑.๓ อาชีพพื้นฐาน
๒. ระดับการศึกษา (ตารางที่ ๓) ๑.๑ มัธยมศึกษา และ ปริญญาตรี ๑.๒ ประถมศึกษา ๑.๓ ปวช. และ ปวส.	๒. ระดับการศึกษา (ตารางที่ ๓) ๑.๑ ปริญญาตรี ๑.๒ มัธยมศึกษา ๑.๓ ประถมศึกษา
๓. อายุ (ตารางที่ ๒) ๑.๑ อายุ ๑๘-๒๔ ๑.๒ อายุ ๖๐ ขึ้นไป ๑.๓ อายุ ๒๕-๒๙	๓. อายุ (ตารางที่ ๒) ๑.๑ อายุ ๑๘-๒๔ ๑.๒ อายุ ๖๐ ขึ้นไป ๑.๓ อายุ ๒๕-๒๙ และ อายุ ๓๐-๓๙

ความต้องการแรงงานของนายจ้าง ๕ อันดับแรก จำแนกตามประเภทอาชีพ

๑. พนักงานบริการ พนักงานขายในร้านค้า และตลาด	จำนวน ๕๐ คน
๒. เสมียน เจ้าหน้าที่	จำนวน ๔๒ คน
๓. ผู้ปฏิบัติงานในโรงงาน ผู้ควบคุมเครื่องจักร และผู้ปฏิบัติงานด้านประกอบ	จำนวน ๑๕ คน
๔. อาชีพพื้นฐาน	จำนวน ๑๒ คน
๕. ช่างเทคนิคและผู้ปฏิบัติงานที่เกี่ยวข้อง	จำนวน ๖ คน

หมายเหตุ : เดือนมกราคม ๒๕๖๒ มีผู้สมัครงานมาใช้บริการ จำนวน ๑๖๕ คน (ชาย ๖๘ คน , หญิง ๙๗ คน)



สถานการณ์แรงงานต่างด้าว

เดือนมกราคม ๒๕๖๒ คนต่างด้าวที่ได้รับอนุญาตทำงานในจังหวัดกำแพงเพชร มีจำนวนทั้งสิ้น ๗,๔๒๖ คน จำแนกตามประเภทคนต่างด้าว สรุปรายละเอียดได้ดังนี้

ประเภท	สัญชาติ				รวม
	เมียนมา	ลาว	กัมพูชา	อื่นๆ	
มาตรา ๕๙ - ประเภททั่วไป	-	-	-	๑๓๓	๑๓๓
- พิสูจน์สัญชาติ	๑,๐๐๑	๒๘	๓๒	-	๑,๐๖๑
- พิสูจน์สัญชาติ กลุ่ม ครม. ๑๖ ม.ค.๒๕๖๑ (OSS)	๓,๘๑๓	๓๖๐	๓๙๙	-	๔,๕๗๒
- นำเข้า (MOU)	๙๔๙	๓๕๒	๓๐๓	-	๑,๖๐๔
มาตรา ๖๓ - ชนกลุ่มน้อย,พื้นที่สูง	-	-	-	๕๖	๕๖
รวม	๕,๗๖๓	๗๔๐	๗๓๔	๑๘๙	๗,๔๒๖

สำนักงานจัดหางานจังหวัดกำแพงเพชร



! สุขภาพ

ผู้ควบคุมคอลัมน์ : นางอรารรณ น้อยม่วง

5 อาหารต้านภัยฝุ่นละอองจิ๋ว PM 2.5

ถึงแม้ปัญหาฝุ่นละอองจิ๋ว PM ๒.๕ เริ่มเบาบางลงแล้ว แต่อากาศในกรุงเทพฯ ก็ยังมีมลพิษให้สูดดมกันทุกวันแน่นอนว่าเราต่างได้รับผลกระทบนี้กันไปเต็มๆ แต่หนึ่งในวิธีที่จะดูแลตัวเองให้มีสุขภาพดีได้ นั่นคือ การกินอาหารที่มีประโยชน์ช่วยเสริมภูมิร่างกายให้แข็งแรงเพื่อต้านฤทธิ์มลพิษที่กำลังครองเมือง มาดูกันเลยดีกว่าค่ะว่าอาหารที่ว่ามีอะไรบ้าง

ผักตระกูลกะหล่ำ ได้แก่ บร็อกโคลี่ กะหล่ำปลี กะหล่ำดอก คะน้า กวางตุ้ง ผักกาดขาว ล้วนอุดมด้วยสารอาหารและวิตามินหลายชนิด โดยเฉพาะสารซัลโฟราเฟนที่ช่วยขับสารพิษออกจากร่างกาย จึงลดความเสี่ยงในการเป็นมะเร็งปอดจากฝุ่นพิษ และยังช่วยเสริมระบบภูมิคุ้มกันให้แข็งแรงด้วย

ผลไม้มากวิตามินซี นอกจากช่วยบำรุงผิวพรรณให้สดใสในแบบที่สาวๆ ชอบแล้ว ผลไม้ยังมีสารต้านอนุมูลอิสระสูงเสริมภูมิร่างกายให้แข็งแรง และยังช่วยขับสิ่งแปลกปลอมออกจากร่างกายที่อาจได้รับจากปัญหามลพิษ บรรเทาอาการภูมิแพ้และทำให้ปอดแข็งแรงขึ้น พบมากในผลไม้จำพวกฝรั่ง กีวี มะขามป้อม ส้มโอ มะละกอสุก มะนาว ผลไม้ตระกูลเบอร์รี่ ฯลฯ

ปลาและอาหารทะเล เป็นอาหารที่มีกรดไขมันโอเมก้า ๓ สูง ช่วยเสริมสร้างผนังเซลล์ในร่างกายจึงอาจมีส่วนช่วยลดสุขภาพจากผลกระทบของฝุ่นพิษได้ พบได้ในปลาทะเลและปลาน้ำจืดบางชนิด เช่น ปลาแซลมอน ปลาชาร์ดิน ปลาทู ปลากระพงขาว ปลาดุก ปลาช่อน กุ้ง หอย รวมถึงน้ำมันปลา ซึ่งการกินปลาด้วยวิธีต้ม แกง หรือหนึ่งจะได้ประโยชน์ที่สุดเพราะโอเมก้า ๓ จะสูญเสียหากผ่านความร้อนสูงๆ เช่นการทอด

ผักผลไม้สีส้ม-เหลือง-แดง เต็มไปด้วยวิตามินเอและเบต้าแคโรทีนสูง ช่วยเสริมระบบทางเดินหายใจและระบบภูมิคุ้มกันของร่างกายให้แข็งแรง โดยเฉพาะเสริมประสิทธิภาพการทำงานของปอดให้ดีขึ้น พบมากในกลุ่มผักผลไม้ที่มีสีส้ม สีเหลือง และสีแดง เช่น ฟักทอง มะเขือเทศ แครอท มันเทศ มันหวาน มะละกอข้าวโพด รวมถึงผักใบเขียวเข้มอย่างผักบุ้งและตำลึงก็ช่วยต้านฤทธิ์ฝุ่นจิ๋วได้

ธัญพืชต่างๆ เช่น ถั่ว งา เมล็ดทานตะวัน เมล็ดฟักทอง เม็ดแมงลัก เรื่อยไปถึงขนมปังโฮลวีต ซีเรียลชนิดโฮลเกรน ล้วนมีส่วนช่วยลดสุขภาพได้เช่นกันเพราะมีคุณค่าทางอาหารสูง บางชนิดนอกจากจะให้กรดโอเมก้า ๓ เช่นเดียวกับเนื้อปลาแล้ว ยังมีวิตามินอีซึ่งเป็นสารต้านอนุมูลอิสระชั้นเยี่ยมที่ช่วยชะลอการเสื่อมสมรรถภาพของเซลล์และปกป้องปอดจากมลพิษได้

นอกจากดูแลตัวเองด้วยการกินอาหารเสริมสร้างภูมิต้านทานให้แข็งแรงแล้ว ก็ต้อง**ออกกำลังกาย** สม่ำเสมอ นอนหลับพักผ่อนให้เพียงพอ อย่าลืมติดแว่นกันแดดและหน้ากากเพื่อป้องกันตัวเองจากฝุ่นละอองเมื่อต้องออกจากบ้านหรือหลีกเลี่ยงสถานที่ที่มีฝุ่นควันพิษเยอะๆ อย่างน้อยก็จะเป็นเกราะกำบังช่วยลดผลกระทบจากมลพิษได้



งานนา..จิตวิทยา

8 เคล็ดลับ ช่วยให้คุณเลิกเกลียด "วันจันทร์"

๑. เคลียร์งานให้เสร็จตั้งแต่วันศุกร์ (แต่ต้องรอบคอบ)

เพื่อจะได้กลับบ้านอย่างสบายใจ โดยไม่ต้องมานั่งกังวลว่ายังมีงานค้าง และต้องหอบกลับไปทำที่บ้านในคืนวันศุกร์ เพราะไม่อย่างนั้นวันแรกของการทำงานก็คือวันจันทร์ คุณก็จะซีเกียดและไม่อยากมาทำงานอีกเหมือนเคย

๒. จัดลำดับความสำคัญของงานให้ดี

ต่อเนื่องจากเทคนิคข้อแรกนั้นก็คือการเรียงและจัดลำดับ ความสำคัญของงานให้ดีตั้งแต่เริ่มต้นสัปดาห์ คุณควรวางระบบในการทำงานให้รอบคอบ ว่างานชิ้นไหนจะต้องทำก่อน-หลัง งานชิ้นไหนมีความยากง่ายกว่ากัน เพราะนอกจากนี้แล้วมันยังสามารถช่วยให้คุณเป็นคนตรงเวลาและมีระเบียบมากขึ้นด้วย

๓. ตั้งสติให้พร้อมเผชิญหน้ากับงานที่จะเข้ามาใหม่

เมื่อวนกลับมาสู่วันจันทร์อีกครั้ง ให้คุณตั้งสติและมีสติอยู่เสมอ เพราะเชื่อว่าเกือบทุกบริษัทองค์กร จะต้องมีการประชุมการทำงานหรือระดมสมองก่อนเริ่มงานในสัปดาห์นั้นแน่ๆ ซึ่งก็จะเป็นวันไหนไปไม่ได้อีกแล้วนอกจากวันจันทร์ โดยก่อนการประชุมนั้นคุณก็ควรที่จะมีการเตรียมความพร้อม เพื่อเผชิญหน้ากับงานที่จะเข้ามาใหม่ด้วย หรือคุณอาจจะมีการเตรียมข้อมูลของตนเอง เพื่อเข้าร่วมประชุมมาตั้งแต่วันเสาร์-อาทิตย์ หรือเช้าของวันจันทร์ก็ได้

๔. หาเพื่อนสนิทในที่ทำงานไว้ปรึกษาหารือ (เพื่อนต่างที่ทำงานก็ได้)

การพูดคุยและบอกเล่าความรู้สึกเป็นทางออกที่ดี ที่จะช่วยให้คุณได้ปลดปล่อยอารมณ์โดยไม่ต้องเก็บไว้คนเดียว ฉะนั้นการหาเพื่อนสนิทในที่ทำงานสักคนไว้คอยปรึกษา ก็คงเป็นอะไรที่พอช่วยให้คุณลดความเครียดลงไปได้บ้าง หรือแม้แต่หากคุณรู้สึกไม่สบายใจเกี่ยวกับเรื่องงาน คุณก็สามารถพูดคุยแลกเปลี่ยนทัศนคติกับเพื่อนก่อนได้ เรียกว่าง่าย ๆ ว่าการมีเพื่อนจะช่วยทำให้คุณอยากไปทำงานมากขึ้นเองนั่นแหละ

๕. หยุดคิดเล็กคิดน้อย และอย่าเอาเรื่องที่เกิดขึ้นในแต่ละวันมาเป็นอารมณ์

พูดง่าย ๆ ก็คืออย่าเอาเรื่องจนเกินไป บางคนอาจรู้สึกกดดันมากหรืออาจมีอารมณ์ เบื่อเซ็งเจ้านายรวมถึงเพื่อนร่วมงานด้วยตัวเอง ฉะนั้นทางที่ดีก็คือพยายามอย่าไปคิดเล็กคิดน้อย และอย่าเอาเรื่องที่เกิดขึ้นในแต่ละวันมารวมกัน ให้คุณกลายเป็นคนสุขภาพจิตเสียเปล่าๆ

๖. เลิกปาร์ตี้ในคืนวันอาทิตย์ และเข้านอนให้เร็วขึ้น (วันอื่นก็ควรนอนเร็ว)

การเลิกหรืองดปาร์ตี้ในคืนวันอาทิตย์ บวกกับเข้านอนให้เร็วขึ้นนั้น จะช่วยให้คุณเกลียดวันจันทร์น้อยลงได้ เพราะว่าเราได้พักผ่อนอย่างเต็มที่ ผลจากการนอนหลับครบ ๘ ชั่วโมง จะทำให้สมองของคุณโล่งโปร่งสบาย และช่วยให้คุณรู้สึกอ่อนเพลีย หรือรู้สึกง่วงนอนระหว่างวัน ในตอนเช้าคุณจึงจะมีความกระปรี้กระเปร่าเป็นพิเศษ พร้อมทั้งจะทำงานและรับมือกับงานใหม่ที่จะเข้ามา

๗. ลองเข้างานในวันจันทร์ให้ช้ากว่าปกติ (แต่ไม่ใช่ในวันอื่นสายนะ)

เข้าวันจันทร์อันแสนรุดตืดและน่าเบื่อ หลายคนก็คงยังรู้สึกว่าการพักผ่อนไม่เต็มที่เลยในวันหยุด การหัดตื่นเช้าและลองไปทำงานเร็วกว่าปกติในวันจันทร์ดู มันก็อาจจะส่งผลมาถึงข้อนี้จนทำให้วันจันทร์ กลายเป็นวันที่สดใสของคุณไปเลยก็ได้นั่นเอง

๘. กินอาหารเช้ารองท้อง เพื่อให้มีสมาธิในการทำงาน (ควรกินทุกเช้า*)

การกินอาหารเช้าเป็นสิ่งสำคัญ ฉะนั้นควรจะกินอาหารเช้ารองท้องในทุกๆ เช้าก่อนเริ่มทำงาน เพื่อที่คุณจะได้สงบขึ้นและไม่ต้องทนหิวรอเวลาพักเที่ยง อีกทั้งการกินอาหารเช้ายังมีส่วนช่วยให้คุณมีสมาธิในการทำงานมากขึ้นอีกด้วย

เกร็ดเล็ก

เกร็ดน้อย

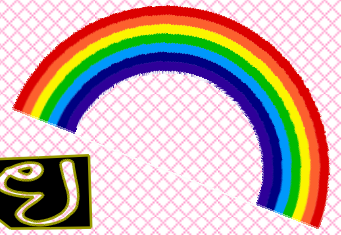

๑๒ เรื่องที่คุณอาจไม่เคยรู้เกี่ยวกับการ “บริจาคเลือด”



๑. ใครที่คิดว่าเห็นคนไปบริจาคเลือดกันหลายคน คิดว่าน่าจะเพียงพอแล้ว ขอบอกเลยว่าคิดผิด เพราะปัจจุบันมีความต้องการใช้เลือดในแต่ละวันสูงถึง ๕,๐๐๐ ยูนิตต่อวัน แต่ตอนนี้เลือดที่ได้รับบริจาคมา มีเพียง ๒,๐๐๐ ยูนิตต่อวันเท่านั้น
๒. ที่เห็นไปรอคิวบริจาคเลือดกันมากมาย จริงๆ แล้ว เป็นเพียง ๓% ของประชากรไทยทั้งประเทศเอง แล้วมันจะไปพอที่ไหน จริงไหม?

๓. เลือดที่เราบริจาคไปในแต่ละครั้ง สามารถแยกออกมาใช้งานได้หลายส่วน ทั้งเกล็ดเลือด พลาสมา และเม็ดโลหิตแดง เราไม่ได้ใช้เลือดเพื่อการผ่าตัดรักษาผู้ป่วยแต่เพียงอย่างเดียวนะ

๔. แต่ถึงอย่างไร ผู้ป่วยที่ต้องการใช้เลือดมากที่สุด ก็หนีไม่พ้นกลุ่มผู้ป่วยที่ต้องผ่าตัดใหญ่ หรือประสบอุบัติเหตุแล้วประเทศเราก็ประสบอุบัติเหตุกันบ่อยเสียด้วยสิ

๕. การบริจาคเลือดช่วยกระตุ้นการทำงานของไขกระดูกให้สร้างเม็ดโลหิตใหม่ๆ ที่มีคุณภาพมาหมุนเวียนในบำรุงร่างกาย เป็นการเปลี่ยนถ่ายเลือดเก่า เลือดใหม่ได้อย่างมีประสิทธิภาพ และปลอดภัยที่สุด

๖. เมื่อเราได้เปลี่ยนถ่ายโลหิตเก่า-ใหม่ ส่งผลให้เลือดใหม่ที่เราไปหล่อเลี้ยงตามร่างกายทำงานได้ดีขึ้น ผิวพรรณเปล่งปลั่งสดใสยิ่งขึ้น

๗. หากคุณตั้งใจจะบริจาคเลือดเป็นประจำตามที่สภากาชาดแนะนำ นั้นหมายความว่า คุณจะต้องดูแลสุขภาพร่างกายของตนเองให้สมบูรณ์แข็งแรงตลอดเวลา ต้องระวังเรื่องอาหารการกิน การออกกำลังกาย การพักผ่อน ไม่เครียดเลยทำให้กลายเป็นคนที่มีสุขภาพดีไปโดยธรรมชาติ

๘. เมื่อร่างกายแข็งแรง ก็ห่างไกลจากโรคภัยไข้เจ็บต่างๆ โดยเฉพาะโรคที่ใครๆ ก็กลัวอย่าง โรคมะเร็งซึ่งคนที่บริจาคเลือดจะมีโอกาสเสี่ยงต่อโรคร้ายอย่างมะเร็งน้อยกว่าคนที่ไม่เคยบริจาคเลือดด้วยนะ

๙. สุขภาพจิตดีตามไปด้วย เมื่อเรารู้ตัวว่าเรากำลังทำอะไรดีๆ เพื่อคนอื่น ความสุขใจ อิ่มเอมใจ จะส่งผลต่อจิตใจของเราที่รู้สึกว่ามีค่า มีประโยชน์ต่อผู้อื่น ได้ทำอะไรดีๆ เพื่อสังคม ลดความเสี่ยงโรคซึมเศร้าได้ด้วย

๑๐. เราบริจาคเลือดได้สูงสุด ๔ ครั้งต่อปีเลยนะ (โดยที่ไม่ทำให้ร่างกายเราได้รับอันตรายใดๆ) หรือทั้งชีวิตเราบริจาคเลือดได้มากถึง ๒๑๒ ครั้งเลยทีเดียว

๑๑. กรุ๊ปเลือดที่ต้องการมากที่สุดก็คือ กรุ๊ป AB ตามมาด้วยกรุ๊ป A, B และ O ตามสัดส่วนของประชากรในประเทศ

๑๒. เคยได้ยินเรื่องกรุ๊ปเลือดแบบ negative ไหม หากใครที่มีกรุ๊ปเลือด Rh- นั้นหมายความว่า คุณใช้เลือดโดยส่วนใหญ่ที่คนไทยมีไม่ได้ (เราเรียกระบบหมู่โลหิตนี้ว่า Rh- ส่วนใหญ่คนไทยมีหมู่เลือดเป็น Rh+ แต่จะพบ Rh- มากขึ้นในชาวต่างชาติ) ใครที่รู้ตัว หรือรู้จักคนที่มีหมู่เลือด Rh- ชวนไปบริจาคเลือดด้วยกันด่วนๆ เลย เพราะกรุ๊ปเลือดนี้ถือว่าเป็นกรุ๊ปเลือดหายาก และพิเศษมากจริงๆ



ภาพกิจกรรม



นางสาวงามจิต โลกเลื่อง จัดหางานจังหวัดกำแพงเพชร พร้อมด้วยเจ้าหน้าที่ ดำเนินโครงการเตรียมความพร้อม
 แก่กำลังแรงงาน กิจกรรมแนะแนวอาชีพและส่งเสริมอาชีพ แนะนำอาชีพผู้ไม่อยู่ในระบบการจ้างงาน
 กิจกรรมส่งเสริมการรับงานไปทำที่บ้าน ประจำปีงบประมาณ พ.ศ.๒๕๖๒
 โดยจัดกิจกรรมศึกษาดูงานระหว่างวันที่ ๒๘-๒๙ มกราคม ๒๕๖๒ ณ บริษัท ที เค การ์เมนต์ แมสสอต จำกัด
 และบริษัท ถุงเท้า ท.ไทรุ่ง จำกัด อำเภอแม่สอด จังหวัดตาก
 มีผู้รับงานไปทำที่บ้านเข้าร่วมกิจกรรม จำนวน ๑๒ คน (ชาย ๒ คน,หญิง ๑๐ คน)



ภาพกิจกรรม



สำนักงานจัดหางานจังหวัดกำแพงเพชร ดำเนินโครงการเตรียมความพร้อมแก่กำลังแรงงาน เน้นแนวอาชีพ ก่อนเข้าสู่ตลาดแรงงาน กิจกรรมสร้างเครือข่ายการแนะแนวอาชีพ ปีงบประมาณ พ.ศ. ๒๕๖๒ โดยบูรณาการกับโครงการ ๓ ม. (มีงาน มีเงิน มีวุฒิการศึกษาเพิ่ม) จัดกิจกรรมศึกษาดูงานและสร้างเครือข่ายการแนะแนวอาชีพ เพื่อพัฒนาเครือข่ายการแนะแนวอาชีพ เปิดโลกทัศน์แห่งการศึกษา เมื่อวันศุกร์ ที่ ๑ กุมภาพันธ์ ๒๕๖๒ ณ กลุ่ม บมจ.เกษตรไทย อินเตอร์เนชั่นแนล ชูการ์คอร์ปอเรชั่น (KTIS) บริษัทเอ็นไวรอนเม้นท์ฟิลล์ แอนด์เปเปอร์ จำกัด และ บริษัท เคทีเอส ไบโอเอทานอล จำกัด อำเภอตาคลี จังหวัดนครสวรรค์ มีครูแนะแนวและ บุคลากรทางการศึกษา สังกัดสำนักงานเขตพื้นที่การศึกษามัธยมศึกษา เขต ๔๑ เข้าร่วมกิจกรรม จำนวน ๖๕ คน



ภาพกิจกรรม



สำนักงานจัดหางานจังหวัดกำแพงเพชร จัดนิทรรศการแนะแนวอาชีพ ทดสอบความพร้อมทางอาชีพ และให้ความรู้เกี่ยวกับโลกอาชีพ ให้กับนักเรียน นักศึกษา เมื่อวันที่ ๕ กุมภาพันธ์ ๒๕๖๒

ณ โรงเรียนชาณุวิทยา อำเภอชาณุวรลักษบุรี จังหวัดกำแพงเพชร

ในกิจกรรมปัจฉิมนิเทศ ปีการศึกษา ๒๕๖๑ เพื่อเสริมสร้างให้นักเรียนรู้จักตนเอง และมีทักษะด้านการประกอบอาชีพ

โดยมีนักเรียนเข้าร่วมกิจกรรม จำนวน ๑,๙๐๐ คน



ภาพกิจกรรม



สำนักงานจัดหางานจังหวัดกำแพงเพชร จัดนิทรรศการแนะแนวอาชีพ ทดสอบความพร้อมทางอาชีพ และให้ความรู้เกี่ยวกับโลกอาชีพ ให้กับนักเรียน นักศึกษา เมื่อวันที่ ๘ กุมภาพันธ์ ๒๕๖๒

ณ โรงเรียนมัธยมพัชรกิติยาภา ๒ กำแพงเพชร อำเภอลานกระบือ จังหวัดกำแพงเพชร ในกิจกรรมเปิดโลกวิชาการ เปิดบ้านคุณธรรม (Open house) ปีการศึกษา ๒๕๖๑ เพื่อเสริมสร้างให้นักเรียนรู้จักตนเอง และมีทักษะด้านการประกอบอาชีพ โดยมีนักเรียนเข้าร่วมกิจกรรม จำนวน ๑,๘๐๐ คน



ภาพกิจกรรม



สำนักงานจัดหางานจังหวัดกำแพงเพชร ดำเนินโครงการเตรียมความพร้อมแก่กำลังแรงงาน
 กิจกรรมแนะแนวอาชีพและส่งเสริมอาชีพ โครงการประชารัฐ ร่วมสร้างงาน สร้างอาชีพผู้ต้องขัง ปีงบประมาณ ๒๕๖๒
 โดยบูรณาการกับเรือนจำกลางกำแพงเพชร ในโครงการเตรียมความพร้อมก่อนปล่อย ครั้งที่ ๑ ปีงบประมาณ ๒๕๖๒
 เพื่อแก้ไขฟื้นฟู พัฒนาและเตรียมความพร้อมผู้ต้องขังที่ใกล้พ้นโทษให้สามารถกลับไปใช้ชีวิตในสังคมได้อย่างปกติ
 ระหว่างวันที่ ๑๒ - ๑๓ กุมภาพันธ์ ๒๕๖๒

ณ เรือนจำกลางกำแพงเพชร อำเภอเมืองกำแพงเพชร จังหวัดกำแพงเพชร
 กิจกรรมประกอบด้วย การแนะแนวอาชีพก่อนเข้าสู่ตลาดแรงงาน ประชาสัมพันธ์ตำแหน่งงานว่าง การขึ้นทะเบียน
 ทางการให้คำปรึกษาด้านอาชีพ และส่งเสริมการประกอบอาชีพเพื่อการมีงานทำให้ผู้ต้องขังที่ใกล้พ้นโทษ
 โดยสาธิตการประกอบอาชีพอิสระ จำนวน ๒ อาชีพ ได้แก่ การทำหอยทอดและการทำเครื่องดื่มสมุนไพร
 มีผู้เข้าร่วมกิจกรรม จำนวน ๑๘๐ คน (ชาย ๑๔๗ คน หญิง ๓๓ คน)



ภาพกิจกรรม



นางสาวงามจิต โลกเลื่อง จัดหางานจังหวัดกำแพงเพชร พร้อมด้วยเจ้าหน้าที่ เข้าร่วมพิธีทำบุญตักบาตร
 เนื่องในวันมาฆบูชา และร่วมพิธีเปิดงานประเพณี "นบพระ-เล่นเพลง ประจำปี พ.ศ.๒๕๖๒" พร้อมทั้งถวายพนมเบ็ญ
 เพื่อถวายเป็นพุทธบูชา เนื่องในวันมาฆบูชา
 เมื่อวันที่อังคารที่ ๑๙ กุมภาพันธ์ ๒๕๖๒
 ณ วัดพระบรมธาตุ(พระอารามหลวง) ตำบลนครชุม อำเภอเมือง จังหวัดกำแพงเพชร
 โดยมี นายชาวลีตร แสงอุทัย ผู้ว่าราชการจังหวัดกำแพงเพชร เป็นประธาน



ภาพกิจกรรม



วันศุกร์ที่ ๑๕ กุมภาพันธ์ ๒๕๖๒ สำนักงานจัดหางานจังหวัดกำแพงเพชร ร่วมกิจกรรมบำเพ็ญประโยชน์
จิตอาสา "เราทำความดี ด้วยหัวใจ" พัฒนาพื้นที่สร้างความสะอาดเรียบร้อยแก่บ้านเมือง บริเวณด้านหน้าที่ว่าการ
อำเภอเมือง โบราณสถาน คูเมือง บริเวณการจัดงานประเพณีนบพระ-เล่นเพลง
และงานกาชาดจังหวัดกำแพงเพชร ประจำปี ๒๕๖๒
โดยมี นายเทวัญ หุตเสวี รองผู้ว่าราชการจังหวัดกำแพงเพชร เป็นประธาน



ภาพกิจกรรม



สำนักงานจัดหางานจังหวัดกำแพงเพชร ปฏิบัติงานตามโครงการเครือข่ายชุมชนร่วมรณรงค์ป้องกันการหลอกลวง
 และลักลอบไปทำงานต่างประเทศ (กรณีผู้ถูกระงับการเดินทาง) โดยการประชาสัมพันธ์ข้อมูลข่าวสารงานต่างประเทศ
 และสร้างการรับรู้การไปทำงานต่างประเทศอย่างถูกต้องตามกฎหมาย
 เมื่อวันที่ ๒๐ กุมภาพันธ์ ๒๕๖๒
 ณ พื้นที่อำเภอไทรงาม และอำเภอทรายทองวัฒนา จังหวัดกำแพงเพชร



ภาพกิจกรรม



สำนักงานจัดหางานจังหวัดกำแพงเพชร บูรณาการร่วมกับตรวจคนเข้าเมืองจังหวัดกำแพงเพชร
 กก.สส.ภ.จว.กำแพงเพชร, ตำรวจ กก ๔ บก.ปคม. และชป.ร.ส.อ.พรานกระต่าย ตรวจสอบ จับกุมและดำเนินคดี
 นายจ้าง/สถานประกอบการและแรงงานต่างด้าวผิดกฎหมาย
 เมื่อวันที่พฤหัสบดีที่ ๒๑ กุมภาพันธ์ ๒๕๖๒
 ในเขตพื้นที่อำเภอพรานกระต่าย จำนวน ๓ แห่ง ผลการตรวจสอบ พบว่ามีใบอนุญาตทำงานถูกต้องครบถ้วน

ตำแหน่งงานว่างจังหวัดกำแพงเพชร เดือนกุมภาพันธ์ 2562

ลำดับ	สถานประกอบการ	ตำแหน่งงานว่าง/รหัสอาชีพ	อัตรา	เพศ	อายุ	การศึกษา	อัตราค่าจ้าง	
1	เมื่อกู้ดคาร์ กำแพงเพชร (จำหน่ายรถยนต์มือ2) 444/4 ม.2 ต.ท่ามะเขือ อ.คลองขลุง จ.กำแพงเพชร 62120	1.พนักงานขาย	5	ช/ญ	23-40	ป.ตรี	10,000บ./ค+	
		2.พนักงาน IT	3	ช/ญ	23-40	ป.ตรี	10,000บ./ค+	
2	ทรัพย์เดซครี (จำหน่ายรถมือสอง) 99/9 ม.1 ต.ไตรรงค์ อ.เมือง จ.กำแพงเพชร 62000	1.รปภ.	2	ช	18+	ไม่จำกัด	ตามตกลง	
3	บริษัท เจียกเจิม จำกัด (ขนส่งน้ำมันดิบ) 29 ม.10 ต.ลานกระบือ อ.ลานกระบือ จ.กำแพงเพชร 62170	1.survey	3	ช	20-35	ปวส.ช่างสำรวจ	10,000บ./ว	
		2.ช่างปูน	10	ช	20-35	ไม่จำกัด	ตามตกลง	
		3.ช่างปูประเบื้อง	10	ช	20-35	ไม่จำกัด	ตามตกลง	
		4.ช่างไม้	10	ช	20-35	ไม่จำกัด	ตามตกลง	
		5.ช่างไฟฟ้า	4	ช	20-35	ไม่จำกัด	ตามตกลง	
		6.ช่างปะปา	3	ช	20-35	ไม่จำกัด	ตามตกลง	
4	บ.ไทยลวดเต้ สาขากำแพงเพชร (จำหน่ายหมากฝรั่ง) 59/8 ซ.4 ถ.วังคาง ต.โนเมือง อ.เมือง จ.กำแพงเพชร 62000	1.พนักงานขาย	6	ช/ญ	22+	ม.3+	13,000บ./ค	
5	บริษัท ทีโอที จำกัด (มหาชน) สาขากำแพงเพชร (โทรศัพท์ อินเทอร์เน็ต) 211 ม.2 ต.หนองปลิง อ.เมือง จ.กำแพงเพชร 62000	1.พนักงานช่วยช่าง	2	ช	ไม่เกิน 30	ปวส.ไฟฟ้า	10,000บ./ค	
6	บริษัท สยามโกลบอลเฮ้าส์ จำกัด สาขากำแพงเพชร (จำหน่ายวัสดุก่อสร้าง) 11 ม.10 ต.นครชุม อ.เมือง จ.กำแพงเพชร 62000	1.พนักงานขาย	3	ช	21+	ม.3+	ตามตกลง	
		2.พนักงาน PC	2	ญ	21+	ม.3+	ตามตกลง	
7	บริษัท เบทาโกรเกษตรอุตสาหกรรม จำกัด (เกษตรอุตสาหกรรมครบวงจร) 652,658,660 ถ.เจริญสุข ต.โนเมือง อ.เมือง จ.กำแพงเพชร 62000	1.ผู้แทนขาย (ต.สลกบาตร)	1	ช/ญ	21-28	ป.ตรี สัตวศาสตร์,การจัดการ	15,000บ./ค+	
		2.จนท.ประสานงานขาย (กำแพงเพชร)	1	ช/ญ	21-28	ป.ตรี สัตวศาสตร์,การจัดการ	15,000บ./ค+	
		3.พนักงานตัดแต่งเนื้อ	1	ช/ญ	21-28	ม.6-ปวส.	10,000บ./ค+	
		4.พนักงานปฏิบัติการ(สุกรขุน,สุกรพันธุ์)	2	ช	21-28	ม.6-ป.ตรี	10,000บ./ค+	
8	บริษัท กำแพงเพชรวีระวิชย์ จำกัด (จำหน่ายเครื่องตัด)	333 ม.1 ต.นครชุม อ.เมือง จ.กำแพงเพชร 62000	1.พนักงานบัญชี	1	ญ	ไม่เกิน 35	ป.ตรี	ตามตกลง
			2.พนักงานคลังสินค้า	1	ช	ไม่เกิน 35	ปวส.-ป.ตรี	ตามตกลง
			3.พนักงานขับรถ ท.2	1	ช	ไม่เกิน 35	ไม่จำกัด	10,000บ./ค
			4.พนักงานยกของ	1	ช	ไม่เกิน 35	ไม่จำกัด	9,000บ./ค
9	คุณอนันตญา กองคำ (บ้านพักอาศัย) 39/4 ม.4 ต.นครชุม อ.เมืองจ.กำแพงเพชร 62000	1.พี่เลี้ยงเด็ก	1	ญ	29-40	ไม่จำกัด	6,000บ./ค	
10	บริษัท ดีอิสตาบิลิตี้ จำกัด (ขายสินค้า) 252 ม.6 ต.สระแก้ว อ.เมือง จ.กำแพงเพชร 62000	1.พนักงานขาย	5	ช	18+	ม.3+	9,500บ./ค	
		2.แม่บ้าน	1	ญ	25+	ไม่จำกัด	8,500บ./ค	
11	บ้านสวนเพชร (รีสอร์ท) 75/1-37 ถ.เทศบาล1 ต.โนเมือง อ.เมือง จ.กำแพงเพชร 62000	1.ประชาสัมพันธ์	1	ช	25+	ปวช.	ตามตกลง	
			1	ญ	25+	ปวช.	ตามตกลง	
		2.แม่บ้าน	1	ญ	18+	ไม่จำกัด	ตามตกลง	
		3.พนักงานรักษาความปลอดภัย	1	ช	18+	ไม่จำกัด	ตามตกลง	

ลำดับ	สถานประกอบการ	ตำแหน่งงานว่าง/รหัสอาชีพ	อัตรา	เพศ	อายุ	การศึกษา	อัตราค่าจ้าง
12	ท่าข้ามมหาชัย (โรงสีข้าว) 48 ม.1 ต.มหาชัย อ.โทรنگาม จ.กำแพงเพชร	1.ช่างเชื่อม	2	ช	18+	ไม่จำกัด	450บ./ว+
		2.ช่างกลึง	1	ช	18+	ไม่จำกัด	600บ./ว+
13	บริษัท เพชรพรรณ อินเทอร์เน็ต จำกัด (จำหน่ายรถไถจอบหนักรีดและอุปกรณ์การเกษตร) 111 ม.10 ต.ป่าพุดรา อ.ชาณุวรลักษบุรี จ.กำแพงเพชร 62130	1.พนักงานขาย	10	ช/ญ	18+	ปวส.+	ตามตกลง
		2.ธุรการ	1	ช/ญ	18+	ปวส.+	ตามตกลง
		3.การตลาดออนไลน์	1	ช/ญ	18+	ป.ตรี	ตามตกลง
		4.บัญชี	3	ช/ญ	18+	ปวส.+	ตามตกลง
14	บมจ.อโชนสินทรัพย์ (ไทยแลนด์) (สถาบันการเงิน) 613/1 ต.ในเมือง อ.เมือง จ.กำแพงเพชร 62000	1.พนักงานส่งเสริมการขาย	3	ช/ญ	22-25	ปวส.-ป.ตรี	320บ./ว
15	สำนักงานจัดการน้ำเสีย สาขากำแพงเพชร (รัฐวิสาหกิจ กระทรวงมหาดไทย) บ่อบำบัดน้ำเสียเทศบาลเมือง ม.6 ต.เทพนคร อ.เมือง จ.กำแพงเพชร 62000	1.ช่างไฟฟ้า	1	ช	22 +	ปวช.-ป.ตรี ไฟฟ้า	12,000บ./ต
16	บมจ.สยามเม็คโคร สาขากำแพงเพชร (ค้าปลีกค้าส่ง) 889 ถ.ราชดำเนิน1 ต.ในเมือง อ.เมือง จ.กำแพงเพชร 62000	1.พนักงานประชาสัมพันธ์	2	ช/ญ	22-35	ป.ตรี	310บ./ว
		2.ตรวจรับสินค้า	1	ช/ญ	22-35	ม.6+	310บ./ว
		3.พนักงานอาหารสด	1	ช/ญ	22-35	ม.6+	310บ./ว
		4.พนักงานคอมพิวเตอร์	1	ช/ญ	22-35	ป.ตรี คอมพิวเตอร์	310บ./ว
		5.ผู้จัดการสินค้าอาหารแห้ง	1	ช/ญ	25-37	ม.6+	ตามตกลง
17	โรงเรียนอนุบาลจันทน์ (โรงเรียน) 8 ถ.วังควง ต.ในเมือง อ.เมือง จ.กำแพงเพชร	1.ครูพี่เลี้ยง	2	ญ	20+	ม.3+	ตามตกลง
		2.ครูผู้สอน	2	ญ	20+	ปวส.-ป.ตรี	ตามตกลง
18	บริษัท น้ำตาลทิพย์กำแพงเพชร จำกัด (ผลิตน้ำตาลทราย) 399 หมู่ 9 ตำบลเทพนิมิต อำเภอบึงสามัคคี จ.กำแพงเพชร 62210	1.ช่างไฟฟ้า	15	ช	18+	ปวช.ไฟฟ้า	10,000บ./ต
				ช	18+	ปวส.ไฟฟ้า	12,000บ./ต
19	สำนักงานธุรกิจการบัญชีและภาษีอากร (สำนักบัญชี) 31-33 ถ.กำแพงเพชร ต.ในเมือง อ.เมือง จ.กำแพงเพชร 62000	1.พนักงานบัญชี	5	ช/ญ	18+	ปวส.บัญชี	9,000บ./ต+
						ป.ตรี บัญชี	ตามตกลง
20	บริษัท เบตเตอร์เวย์ (ประเทศไทย) จำกัด (ผลิตภัณฑ์เสริมความงาม) 210 ถ.รามคำแหง แขวงราษฎร์พัฒนา เขตสะพานสูง กรุงเทพมหานคร 10240	1.ผู้จัดการเขต	3	ญ	22-40	ม.6+	9,750 บ./ต
21	สำนักงานบัญชีและกฎหมายธุรกิจนครชุม (รับจ้างทำบัญชี) 455 ถ.เทศา2 ต.ในเมือง อ.เมือง จ.กำแพงเพชร 62000	1พนักงานบัญชี	5	ช/ญ	ไม่เกิน30	ปวช. ,ปวส. ,ป.ตรี (สาขาการบัญชี)	9,000+บ./ต
		2.แม่บ้าน	1	ญ	ไม่เกิน 40	ไม่จำกัด	300-400 บ./ว
22	บริษัท นิ โอ คลีน เจนเนอร์รี่ จำกัด (รับเหมาติดตั้งโซล่าเซลล์) 29/67 ซ.บรมราชชนนี64 แขวงศาลาธรรมสพน์ เขตทวีวัฒนา กรุงเทพมหานคร 10170	1.วิศวกรไฟฟ้า	1	ช	18+	ป.ตรี วิศวกรไฟฟ้า	20,000บ./ต
						ปวส. ช่างไฟฟ้า	
23	PT กำแพงเพชร (ปั้มน้ำมัน) 158 ม.12 ต.ทรงธรรม อ.เมือง จ.กำแพงเพชร	1.แคชเชียร์	2	ช/ญ	20-35	ม.3+	9,500บ./ต

ลำดับ	สถานประกอบการ	ตำแหน่งงานว่าง/รหัสอาชีพ	อัตรา	เพศ	อายุ	การศึกษา	อัตราค่าจ้าง
24	บจก. คูโบต้า กำแพงเพชร (ฮั่วเฮงหลี) จำกัด (จำหน่ายแทรกเตอร์คูโบต้า) 627/4 ถ.เจริญสุข ต.ในเมือง อ.เมือง จ.กำแพงเพชร 62000	1.พนักงานขาย	5	ช/ญ	18+	ม.3+	ตามตกลง
		2.แคชเชียร์	2	ช/ญ	18+	ม.3+	ตามตกลง
		3.พนักงานการตลาด	2	ช/ญ	18+	ม.3+	ตามตกลง
		4.แคชเชียร์เซเว่น	2	ช/ญ	18+	ม.3+	ตามตกลง
25	สมาร์ทเบรน กำแพงเพชร (สถาบันกวดวิชา) 19/1-2 ถ.ราษฎร์รวมใจ ต.ในเมือง อ.เมือง จ.กำแพงเพชร 62000	1.ครุคณิตศาสตร์	2	ช/ญ	ไม่เกิน 35	ป.ตรี ทุกสาขา	ตามตกลง
		2.ครุวิทยาศาสตร์	2	ช/ญ	ไม่เกิน 35	ป.ตรี ทุกสาขา	ตามตกลง
		3.ครุศิลปะ	1	ช/ญ	ไม่เกิน 35	ป.ตรี ทุกสาขา	ตามตกลง
		2.ครุภาษาไทย	1	ช/ญ	ไม่เกิน 35	ป.ตรี ทุกสาขา	ตามตกลง
		4.ครุภาษาอังกฤษ	1	ช/ญ	ไม่เกิน 35	ป.ตรี ทุกสาขา	ตามตกลง
26	บริษัท กรุงเทพประกันชีวิต จำกัด (มหาชน) (ประกันชีวิต) 638/640 ถ.เจริญสุข ต.ในเมือง อ.เมือง จ.กำแพงเพชร 62000	1.เลขานุการ	5	ญ	25+	ม.6+	9,000บ./ค
		2.ผู้ช่วยผู้จัดการ	10	ญ	30+	ม.6-ป.ตรี	25,000บ./ค
		3.ประชาสัมพันธ์	10	ญ	21+	ม.3 ขึ้นไป	20,000บ./ค
27	บริษัท เอวี กำแพงเพชร (2009) จำกัด (ขายรถจักรยานยนต์) 11/3 ม.9 ต.นครชุม อ.เมือง จ.กำแพงเพชร	1.ผู้จัดการขายรถจักรยานยนต์	2	ช/ญ	35+	ปวส.-ป.ตรี	15,000บ./ค+
		2.พนักงานขายรถจักรยานยนต์	5	ช/ญ	25+	ม.6, ปวช., ปวส., ป.ตรี	ตามตกลง
		3.พนักงานขายรถ Big Bike	5	ช/ญ	25+	ม.6, ปวช., ปวส., ป.ตรี	ตามตกลง
28	บริษัท ธนะวัฒน์ ควอลิตี้ สตาร์ช จำกัด (แป้งมันสำปะหลัง) 123 ม.18 ต.ป่อถ้ำ อ.ชาณุวรลักษบุรี จ.กำแพงเพชร 62000	1.ช่างกล/ช่างยนต์	3	ช	18+	ปวช.+	330บ./ว
		2.พนักงานบัญชี	1	ญ	18+	ปวส.+	9,000บ./ค
		3.ช่างไฟฟ้า	4	ช	18+	ปวส.+	330บ./ว
		4.วิศวกรโรงงาน	1	ช	18+	ป.ตรี วิศวกรรมอุตสาหกรรม	12,000บ./ค
29	บริษัท เอ็มมันนี่ บรอดแบนด์ จำกัด (ติดตั้งอินเทอร์เน็ต) 22/8 ถ.ชากังราว ต.ในเมือง อ.เมือง จ.กำแพงเพชร 62000	1.ช่างติดตั้งอินเทอร์เน็ต	2	ช	20+	ปวส.+	9,750บ./ค
		2.เจ้าหน้าที่การตลาด	10	ช/ญ	18+	ม.6+	ตามตกลง
30	บริษัท น้ำตาลนครเพชร จำกัด (ผลิตน้ำตาลทราย) 333 ม.9 ต.เทพนคร อ.เมือง จ.กำแพงเพชร 62000	1.พนักงานสายงานการผลิต (แผนกลูกหีบ ผลิตไอน้ำ ซ่อมบำรุง)	20	ช/ญ	18+	ป.6+	ตามตกลง
		2.พนักงานขับรถ และช่างซ่อม (รถบรรทุก รถไถ รถตัดอ้อย รถตัด)	10	ช	18+	ไม่จำกัด	ตามตกลง
		3.วิศวกรไฟฟ้าเครื่องมือวัด	1	ช	18+	ป.ตรี วิศวกรรมเครื่องมือวัด	ตามตกลง
		4.วิศวกรเครื่องกล	1	ช	18+	ป.ตรีวิศวกรรมเครื่องกล	ตามตกลง
						ป.ตรี วิศวกรรมอุตสาหกรรม	
31	บริษัท ชากังราว สตาร์ช จำกัด (ผลิตแป้งมันสำปะหลัง) 657 ม.7 ต.ปางมะค่า อ.ชาณุวรลักษบุรี จ.กำแพงเพชร 62140	1.จป.วิชาชีพ	1	ช/ญ	23+	ป.ตรี อาชีวอนามัย	15,000บ./ค+
32	บริษัท ไดโยต้ากำแพงเพชร (ฮั่วเฮงหลี) จำกัด (ธุรกิจรถ) 98 ม.13 ถ.พหลโยธิน ต.นครชุม อ.เมือง จ.กำแพงเพชร 62000	1.พนักงานบัญชี	4	ช/ญ	18+	ปวส.-ป.ตรี บัญชี	ตามตกลง
		2.พนักงานธุรการ	3	ญ	18+	ปวส.-ป.ตรี	ตามตกลง
		3.พนักงานช่างยนต์	3	ช	18+	ปวช+	ตามตกลง
		4.เจ้าหน้าที่การตลาด	1	ญ	18+	ปวส.+	ตามตกลง
		5.แม่บ้าน	2	ญ	18+	ไม่จำกัด	310บ./ว
		6.พนักงานล้างรถ	5	ช	18+	ไม่จำกัด	310บ./ว
33	หจก.โปร เม็ททอลซีท (แผ่นหลังคาเหล็ก) 8/20 ม.1 ต.นครชุม อ.เมือง จ.กำแพงเพชร 62000	1.พนักงานส่งของ	2	ช	20-30	ไม่จำกัด	300บ./ว

ลำดับ	สถานประกอบการ	ตำแหน่งงานว่าง/รหัสอาชีพ	อัตรา	เพศ	อายุ	การศึกษา	อัตราค่าจ้าง
34	ธวัชชัยอโต้แอร์ (ระดับบัณฑิต) 354 ถ.เจริญสุข ต.ในเมือง อ.เมือง จ.กำแพงเพชร 62000	1.ช่างระดับบัณฑิต	1	ช	20-35	ม.3-ม.6	310บ./ว
		2.เสมียนรับรถ-หยิบของ	1	ญ	22-35	ม.3-ม.6	310บ./ว
35	บริษัท เทสโกเอ็นจิเนีย จำกัด สาขาลานกระบือ (รับเหมาก่อสร้าง) 190 ม.3 ต.ลานกระบือ อ.ลานกระบือ จ.กำแพงเพชร 62000	1.ช่างประกอบท่อ	10	ช/ญ	18+	ไม่จำกัด	310บ./ต
		2.ช่างไฟฟ้า	10	ช/ญ	18+	ไม่จำกัด	310บ./ต
		3.เขียนแบบ	2	ช/ญ	18+	ปวช.+	310บ./ต
		4.QA/QC	10	ช/ญ	18+	ปวช.+	310บ./ต
		5.พนักงานทั่วไป	20	ช/ญ	18+	ไม่จำกัด	310บ./ต
36	บริษัท เจเจแอนดีโอ กรุ๊ป จำกัด (The Pizza) (ร้าน Pizza) 135 ชั้น1 ถ.เจริญสุข ต.ในเมือง อ.เมือง จ.กำแพงเพชร 62000	1.ผู้ช่วยผู้จัดการ	1	ช/ญ	23+	ป.ตรี ทุกสาขา	10,000บ./ต+
		2.พนักงานทั่วไป	4	ช/ญ	20+	ม.3+	40 บาท/ชั่วโมง
37	ดีดี เงินด่วน (กิจกรรมทางการเงิน) 1233/10-12 ต.ท่ามะเขือ อ.คลองขลุง จ.กำแพงเพชร 62120	1.พนักงานสินเชื่อ	1	ช	25-40	ม.6+	9,750 บ./ต
38	หจก.ตันโพธิ์ คอนกรีต (แพล้นปูน) 770 ถ.ราชดำเนิน1 ต.ในเมือง อ.เมือง จ.กำแพงเพชร 62000	1.คนขับรถ ไม่นูน	2	ช	20+	ไม่จำกัด	ตามตกลง
		2.พนักงานขาย	1	ช/ญ	20+	ม.6+	ตามตกลง
39	ชีวาพัฒนา รักษัตว์เลี้ยง (ร้านขายอาหารสัตว์) 2/15 ถ.ราษฎร์ร่วมใจ ต.ในเมือง อ.เมือง จ.กำแพงเพชร 62000	1.พนักงานขาย และดูแลร้าน	1	ญ	25-35	ม.6+	300บ./ว
40	บริษัท แอล เอส เอ็นจิเนียริ่งแอนด์คอนสตรัคชั่น จำกัด (ก่อสร้าง) 399 ม.6 ต.ลานกระบือ อ.ลานกระบือ จ.กำแพงเพชร 62170	1.คนขับรถเอี้ยบ	1	ช	30+	ไม่จำกัด	ตามตกลง
		2.ช่างไฟฟ้า	2	ช	30+	ปวช.+	ตามตกลง
		3.วิศวกรโยธา	1	ช	30+	ป.ตรี+	ตามตกลง
41	โรบินสัน กำแพงเพชร (ห้างสรรพสินค้า) 651 ม.1 ถ.เจริญสุข ต.ในเมือง อ.เมือง จ.กำแพงเพชร 62000	1.พนักงานขาย	1	ช/ญ	18+	ม.6-ป.ตรี	9,300บ./ต+
		2.พนักงานการเงิน	1	ช/ญ	18+	ปวช.-ป.ตรี การเงิน,บัญชี	10,000บ./ต+
		3.พนักงานขายอาวุโส	1	ช/ญ	60+	ม.6-ป.ตรี	9,300บ./ต+
42	บริษัท จีเอสอี คอร์ปอเรชั่น จำกัด สาขากำแพงเพชร (จำหน่ายเครื่องใช้ไฟฟ้าและทองคำรูปพรรณ) 153/95-97 ม.6 ต.สระแก้ว อ.เมือง จ.กำแพงเพชร 62000	1.พนักงานขาย	1	ช	21+	ม.6+	310บ./ว
		2.พนักงานขับรถ	1	ช	21+	ม.3+	310บ./ว
43	TQM อินชัวร์โบรกเกอร์ (ประกันภัยรถยนต์) 630 ถ.เจริญสุข ต.ในเมือง อ.เมือง จ.กำแพงเพชร	1.ฝ่ายขาย	10	ญ	22-32	ปวช.-ป.ตรี	10,000บ./ต+
44	บริษัท นิวแมน จำกัด (จำหน่ายและซ่อมรถบรรทุกทุก) 8 ม.13 ต.นครชุม อ.เมือง จ.กำแพงเพชร 62000	1.พนักงานอะไหล่	1	ช/ญ	20-25	ปวช.-ป.ตรี	310บ./ว
		2.พนักงานรักษาความปลอดภัย	1	ช	25-40	ไม่จำกัด	310บ./ว
45	บริษัท เอส ซี แครีเออร์ จำกัด (ขนส่งก๊าซ) 59/9 ม.1 ต.นครชุม อ.เมือง จ.กำแพงเพชร	1.เจ้าหน้าที่ธุรการ	1	ญ	25+	ปวส.	9,300บ./ต

ลำดับ	สถานประกอบการ	ตำแหน่งงานว่าง/รหัสอาชีพ	อัตรา	เพศ	อายุ	การศึกษา	อัตราค่าจ้าง
46	ชยชนนท์ เซอร์วิส (ตรวจสภาพรถ) 191 ต.ท่าขุนราม อ.เมือง จ.กำแพงเพชร 62000	1.ช่างตรวจสภาพรถ	1	ช	20+	ปวส.ช่างยนต์	9,000บ./ว
47	บริษัท นิวโดมอนต์ สตาร์ช จำกัด (สาขากำแพงเพชร) (ผลิตแป้งมันสำปะหลัง) 99 ม.8 ต.คลองขลุง อ.คลองขลุง จ.กำแพงเพชร 62120	1.พนักงานบัญชี	2	ญ	18+	ปวส.-ป.ตรี	310บ./ว
48	ทจก. รุ่งอุทัย ขนส่ง (ขนส่งและค้าของเก่า) 276 ม.6 ต.วังทอง อ.เมือง จ.กำแพงเพชร 62000	1.พนักงานทั่วไป	3	ช	20+	ไม่จำกัด	310บ./ว
49	นายเมฆสิทธิ์ เปลื้องทุกข์ (รับเหมางานจราจรหน้าโรงงาน) 133/2 ม.4 ต.เทพนคร อ.เมือง จ.กำแพงเพชร 62000	1.พนักงานโบลกรอ้อย	20	ช/ญ	18+	ไม่จำกัด	450บ./ว
50	บมจ.วานิชเจริญ อินดัสเทรียล (ผลิตน้ำแข็ง) 88 ม.4 ต.เทพนคร อ.เมือง จ.กำแพงเพชร 62000	1.พนักงานขับรถ	2	ช	20-50	ไม่จำกัด	12,000บ./ต
		2.พนักงานส่งของ	2	ช	20-40	ไม่จำกัด	310บ./ว
51	บริษัท เอฟ ดี กรีน (ประเทศไทย) จำกัด (จำหน่ายและส่งออกปุ๋ยอินทรีย์เคมี) 12/3 ม.1 ต.คนที อ.เมือง จ.กำแพงเพชร 62000	1.พนักงานขาย	1	ช	25-30	ปวส. การเกษตร	12,000บ./ต
52	บจก.มัชฌิมา ดิสทริบิวเตอร์ (ศูนย์กระจายสินค้ายูนิเวอ์) 81/102 ต.นครชุม อ.เมือง จ.กำแพงเพชร 62000	1.เสมียน/ธุรการ	1	ญ	22-30	ปวช.+	10,000บ./ต
		2.พนักงานขาย	2	ช/ญ	22-30	ปวช.+	10,000บ./ต
53	บริษัท ทูริสทริบิวชั่น แอน์เซลล์ จำกัด (เครือข่ายโทรคมนาคม) 643/23 ถ.เจริญสุข ต.โนเมือง อ.เมือง จ.กำแพงเพชร 62000	1.ทีมขายเน็ตบ้าน	1	ช/ญ	20+	ม.6+	13,000บ./ต
		2.ทีมขายซิมรายเดือน	1	ช/ญ	20+	ป.ตรี	12,500บ./ต
		3.ทีมแจกเครื่อง	6	ช/ญ	20+	ไม่จำกัด	10,000บ./ต
54	โรงเรียนเทพมงคลศิษย์ศึกษา (โรงเรียน) 264 ม.1 ต.วังยาง อ.คลองขลุง จ.กำแพงเพชร 62120	1.ครูภาษาอังกฤษ	1	ช/ญ	22+	ป.ตรี ครุศาสตร์	9,000บ./ต
		2.ครูภาษาจีน	1	ช/ญ	22+	ป.ตรี ครุศาสตร์ ภาษาจีน	10,000บ./ต
55	บริษัท นิวแมน จำกัด (จำหน่ายรถ) 8 ม.13 ต.นครชุม อ.เมือง จ.กำแพงเพชร 62000	1.พนักงานรักษาความปลอดภัย	1	ช	60-50	ป.6+	9,000บ./ต
56	บริษัท กำแพงเพชรโฮเทล จำกัด (โรงแรม) 189 ถ.บำรุงราษฎร์ ต.โนเมือง อ.เมือง จ.กำแพงเพชร 62000	1.เบลล์บอย	2	ช	20+	ปวช. หรือม.6	ตามตกลง
		2.พนักงานต้อนรับ	2	ช/ญ	20+	ปวช. หรือม.6	ตามตกลง
57	สหกรณ์การเกษตรนาบ่อคำพัฒนา จำกัด (สหกรณ์) 216 ม.3 ต.นาบ่อคำ อ.เมือง จ.กำแพงเพชร	1.พนักงานบัญชี	1	ช/ญ	25+	ปวส.-ป.ตรี บัญชี	9,460บ./ต



ที่ปรึกษา

นางสาวงามจิต โลกเลื่อง
จัดหางานจังหวัดกำแพงเพชร

กองบรรณาธิการ

นางธนพร	ตั้งสกุล	นางพิชชาภักดิ์	จรรยาจินดาเสถียร
นางสาวพัทธนันท์	จิระธรรมรัตน์	นางอรวรรณ	น้อยม่วง
นางนงศ์คาร	พูลเพิ่ม	นายธวัชชัย	พุ่มนาค
นางฉัตรชฎาธร	นุชเทียน	นางอรสา	วิมล

คณะผู้จัดทำ

นางวิไล	อิมทอง	นายประชุม	ทรงฤทธิ์
นายพิทักษ์สิน	พุ่มวาริ	นางสาวกฤษฎิกา	อุ๋นยั้งเจริญ
นางสาวชูลีพร	ศรีสุวพันธ์	นางสาววิบุรณ์รัตน์	หลวงแสง
นายจตุพล	บุญสรรค์	นายยิ่งยศ	ตั้งสุวรรณพงศ์
นายสุภาพ	อินเที่ยง	นายภูพิพัฒน์	วังศิริกุล
นายอดิศักดิ์	วรรณา	นายพงศกร	โพธิ์ทอง
นายธรรมนุญ	รอดวงษ์	นางสาวเจริญ	เจาะจง

นายอุดมศักดิ์ กลิ่นบัว

