



# จุลสารจัดหางาน

สำนักงานจัดหางานจังหวัดพะเยา

กรมการจัดหางาน กระทรวงแรงงาน

ปีที่ 2 ฉบับที่ 1 ประจำเดือน สิงหาคม 2562



## สารบัญ

- สถานการณ์ตลาดแรงงานจังหวัดพะเยา
- เปิดโลกอาชีพ
- เรื่องน่ารู้
- ตำแหน่งงานว่าง

## หน้า

1  
2  
3  
5

# ~สถานการณ์ตลาดแรงงานจังหวัดพะเยา~

## ~ประจำเดือนมิถุนายน 2562~

ความเคลื่อนไหวโดยทั่วไปของสถานการณ์ตลาดแรงงานในจังหวัดพะเยา ประจำเดือนมิถุนายน 2562 โดยแยกเป็น จำนวนตำแหน่งงาน ผู้สมัครงาน การบรรจุงาน ความต้องการแรงงาน และการบรรจุงานจากการให้บริการของสำนักงานจัดหางานจังหวัดพะเยา รวมทุกกิจกรรมมีรายละเอียดดังนี้

### ☛ จำนวนตำแหน่งงาน ผู้สมัครงาน และการบรรจุงาน

เพศ	ตำแหน่งงาน จำนวน (อัตรา)	คิดเป็นร้อยละ	ผู้สมัครงาน จำนวน (อัตรา)	คิดเป็นร้อยละ จากตำแหน่งงาน	บรรจุงาน จำนวน (อัตรา)	คิดเป็นร้อยละ จากผู้สมัครงาน
ชาย	48	39.34	43	89.58	28	65.11
หญิง	23	18.85	36	156.52	18	50
ไม่ระบุ	61	41.81				
รวม	122	100	79	64.75	46	58.22

### ☛ แผนภูมิแท่งแสดงการเปรียบเทียบ ผู้สมัครงาน ตำแหน่งงาน และการบรรจุงาน ประจำเดือน มิถุนายน 2561

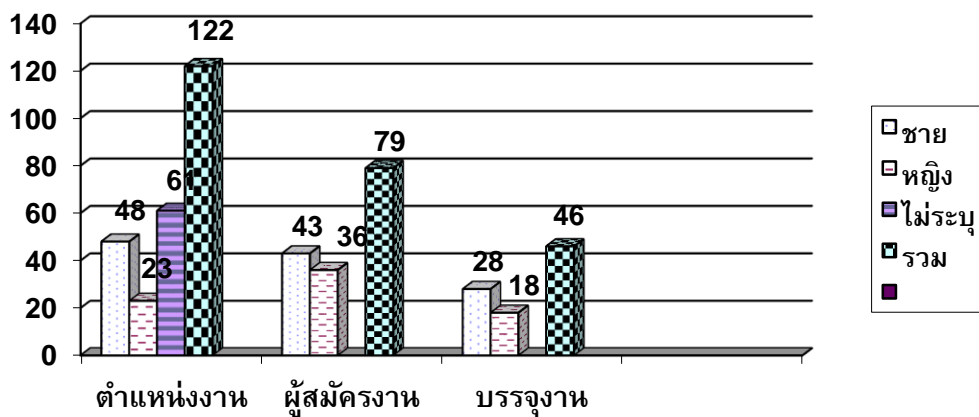

#### 1. ความต้องการแรงงาน

ความต้องการแรงงานเดือนมิถุนายน 2562 นายจ้าง/สถานประกอบการต้องการแรงงาน จำนวน 122 อัตรา ลดลงจากเดือนพฤษภาคม 2562 คิดเป็นร้อยละ 7.57 ต้องการแรงงานเพศชาย 48 อัตรา เพศหญิง 23 อัตรา และไม่ระบุเพศ 61 อัตรา

#### 2. ผู้สมัครงาน

ผู้สมัครงานมาใช้บริการ จำนวน 79 คน แยกเป็นเพศชาย 43 คน คิดเป็นร้อยละ 54.43 เพศหญิง 36 คน คิดเป็นร้อยละ 45.57

#### 3. การบรรจุงาน

ผู้ที่ได้รับการบรรจุงานมีจำนวน 46 คน แยกเป็นเพศชาย 28 คน คิดเป็นร้อยละ 60.86 เพศหญิง 18 คน คิดเป็นร้อยละ 39.13

# ~เปิดโลกอาชีพ~

...อาชีพอิสระ...

“ข้าวแต๋น”

## เงินลงทุน

- ประมาณ 1,000 บาท

## รายได้

- ประมาณ 200 - 300 บาท/วัน ขึ้นอยู่กับทำเล

## วัสดุ/อุปกรณ์

- พิมพ์
- กระทะ
- ชามผสม
- หม้อ

## ส่วนผสม

- |               |     |         |
|---------------|-----|---------|
| 1. ข้าวเหนียว | 1   | ถ้วยตวง |
| 2. น้ำตาลปึก  | 1   | ถ้วยตวง |
| 3. น้ำมันพืช  | 2   | ถ้วยตวง |
| 4. น้ำเปล่า   | 1/4 | ถ้วยตวง |



## วิธีทำ

1. ซาวข้าวเหนียวให้สะอาดแล้วแช่น้ำพักไว้ 1 คืน
2. นึ่งข้าวเหนียวให้สุก แล้วตักข้าวเหนียวลงในพิมพ์ กดเบาๆ ให้ข้าวเหนียวเป็นแผ่นบางๆ ใส่ภาชนะที่ตากแดดให้แห้งสนิท
3. น้ำมันใส่กระทะตั้งไฟให้ร้อน ใส่ข้าวเหนียวที่ตากแดดแล้วลงทอดให้พองกรอบ แล้วตักขึ้นให้สะเด็ดน้ำมัน ชบน้ำมันให้แห้งแล้วพักไว้ให้เย็น เก็บใส่ภาชนะไม่ให้ถูกลม
4. เติมน้ำตาลปึกกับน้ำจืดน้ำตาลปึกละลาย เติมน้ำให้ข้นจนเป็นยางมะตูม ยกลงจากเตา
5. ตักน้ำตาลที่เคี่ยวไว้หยอดบนแผ่นข้าวที่ทอดไว้เป็นวงให้สวยงาม ปล่อยให้เย็น เก็บใส่ภาชนะปิดฝาไม่ให้ถูกลม



ข้อมูลอาชีพอิสระ | ศูนย์ข้อมูลอาชีพ : กองส่งเสริมการมีงานทำ

โทร. 02 - 3540088 [www.doe.go.th/vgnew](http://www.doe.go.th/vgnew)

## ~ เรื่องน่ารู้ ~

### ...เดือนก่อนไปทำงานต่างประเทศ...

**“Wow! ทำงานเรือ ได้ท่องเที่ยวรอบโลก รายได้ดี มีเงินเก็บ  
จริงหรือ?”**

งานเรือสำราญ งานบริการที่มีระดับ การท่องเที่ยวด้วยเรือสำราญนั้นขึ้นชื่อว่าสำราญนั้นก็หมายถึง ความหรูหรา ฟุ่มเฟือย การบริการที่ดีเลิศ ทำให้งานเรือสำราญนั้นเป็นงานบริการที่มีระดับเลยทีเดียวซึ่งต้องการพนักงานที่มีความสามารถ และการดูแลแขกอย่างดีเยี่ยม

งานเรือราย ได้เงินเดือนเริ่มต้นที่ 40,000 บาท แล้วเขาลือกันว่ารายได้เป็นแสนต่อเดือนนั้นแท้จริงเป็นเป็นค่าทิปหรือจากแขกที่จ่ายให้กับการบริการที่พึงพอใจ

#### ประเภท งานเรือ บนเรือท่องเที่ยว

1. Sales งานขายในช้อป BOUTIQUES อย่างเช่น ร้านขาย Jeweler, ร้านขายนาฬิกา, ร้านขายน้ำหอม เป็นต้น

2. Human resources ทรัพยากรมนุษย์ ทีมงานฝ่ายทรัพยากรบุคคลหน้าที่ดำเนินการและรักษานโยบายด้านทรัพยากรบุคคลทั้งหมดและการริเริ่มต่างๆ ให้สอดคล้องกับค่านิยมหลักของบริษัท

3. Deck & Technical งานฝ่ายงานช่างและช่างเทคนิค แผนกของคาดฟ้าดูแลและควบคุมเรือ ทำงานด้านความปลอดภัยต่างๆ

4. Entertainment งานฝ่ายบันเทิง / การจัดการแสดง ทีมงานสร้างประสบการณ์ความบันเทิง จัดกิจกรรมการแสดงเกมและการแสดง นักร้อง-นักดนตรี

5. Food and Beverage ฝ่ายทำอาหารและเครื่องดื่ม

6. Housekeeping ฝ่ายทำความสะอาด ฝ่ายแม่บ้านมีหน้าที่ดูแลรักษาความสะอาดในส่วนของโรงแรมที่พัก พื้นที่สาธารณะและคาดฟ้า รวมถึงดูแลซักรีดผ้าของแขกและพนักงานบนเรือ

7. Steward (สจ๊วต) บนเรือสำราญ ฝ่ายสจ๊วต เป็นหัวหน้าผู้รับผิดชอบตรวจตราดูแลมาตรฐานงานต่างๆ เช่น พนักงานทำความสะอาด การบริการลูกค้าบาร์หรือร้านอาหาร

8. Photographer ช่างภาพ ถ่ายรูปแขกในบรรยากาศที่สวยงามที่สุด พร้อมกับขายรูปด้วย

9.งานอื่นๆ อย่าง Casio, Spa, fitness, ร้านเสริมสวย เป็นต้น

## ~ เร็ว น่ารู้ ~

### ...เดือนก่อนไปทำงานต่างประเทศ...

“Wow! ทำงานเร็ว ได้ท่องเที่ยวรอบโลก รายได้ดี มีเงินเก็บ  
จริงหรือ?”

(ต่อ)

#### ข้อดีของการ ทำงานเร็ว

1. การทำงานบนเรือเป็นประสบการณ์ที่น่าสนใจ ที่จะได้เดินทางท่องเที่ยวหลายประเทศ  
แน่นอนว่าเป็นสถานที่ท่องเที่ยวที่สุดยอด เพราะค่าตัวทริปเรือสำราญนั้นแพงมาก หมายความว่า  
ได้ไปทำงานและเที่ยวฟรีๆ ไปพร้อมกัน

2. รายได้ สำหรับงานเรือ ได้เงินค่าจ้างเรทต่างประเทศ ทำให้ค่าจ้างสูงแน่นอน  
อีกทั้งอยู่บนเรือประหยัดเงินค่ากินอยู่แทบไม่ได้ใช้เงินแต่อย่างใด ทำให้มีเก็บเงินได้เยอะมากๆ  
รู้หรือไม่ว่า งานเรือไม่ได้เสียภาษี ยิ่งทำให้ได้เงินเก็บส่งกลับบ้านก่อนโตะเลยทีเดียวนะ

3. มิตรภาพระหว่างเพื่อนร่วมงาน เนื่องจากลูกเรือมาจากหลายชาติ จะทำให้เราได้เพื่อน  
จากหลายประเทศ และมีความเป็นชุมชนที่ใกล้ชิดกัน

4. โอกาสความก้าวหน้าในการทำงาน การทำงานบนเรือจะมีการอบรม พัฒนา และฝึกฝน  
ทักษะการทำงาน ทำให้เราย้ายตำแหน่งงานไปอยู่ในระดับที่สูงขึ้น

สวัสดิการของลูกเรือต่างๆ อย่างเช่น การได้ส่วนลดให้กับครอบครัว-เพื่อน สำหรับ  
เที่ยวบนเรือสำราญ ส่วนลดที่ร้านค้าที่อยู่บนเรือ รวมทั้งบาร์และร้านอาหาร บริการซักรีดฟรี  
และประกันสุขภาพฟรี

#### ข้อเสียของการทำงานบนเรือ

1. ระยะทางการเดินเรือ ที่ต้องออกไปกลางท้องทะเลในหลายประเทศ ทำให้ต้องห่างไกล  
บ้านเป็นเวลานานๆ แน่นอนว่าความเหงาถามหา ถึงขั้นเป็น Home Sick อยากหนีกลับบ้าน  
กันไปเลยทีเดียวนะ ระยะทางและความสัมพันธ์แน่นอนว่ากับคนที่มิแฟน นี่เป็นอุปสรรคอย่างยิ่ง  
เพราะจะได้เจอกันอย่างน้อย 6 เดือนครั้ง หรืออาจจะขาดการติดต่อเป็นระยะเวลานานๆ

2. เวลาทำงาน ก่อนเริ่มงานจะมีการตกลงสัญญา ชั่วโมงการทำงานอยู่ระหว่าง  
10-14 ชั่วโมงต่อวัน ทั้งนี้ขึ้นอยู่กับตำแหน่งของตัวเอง เพราะต้องคอยดูแลนักท่องเที่ยว  
ตลอดทั้งวันนั่นเอง ซึ่งเป็นงานไม่ว่าตำแหน่งไหนก็ต้องใช้ความรับผิดชอบมากทีเดียว  
งานเรือเป็นงานที่หนักมาก!

sydney4thai. (2019). Wow! ทำงานเร็ว ได้ท่องเที่ยวรอบโลก รายได้ดี มีเงินเก็บ จริงหรือ?

แหล่งข้อมูล: [www.sydney4thai.com/สาระน่ารู้/ทำงานเรือ-สำราญ/](http://www.sydney4thai.com/สาระน่ารู้/ทำงานเรือ-สำราญ/) ค้นเมื่อวันที่ 25 กรกฎาคม 2562

~ ตำแหน่งงานว่าง ~  
**“ประจำเดือน กรกฎาคม 2562”**

สถานประกอบการ/ (ประเภทกิจการ)/ ที่อยู่/ผู้ติดต่อ	ตำแหน่งงาน/ อัตรา/ ค่าจ้าง	คุณสมบัติ			เงื่อนไข/สวัสดิการ/ ลักษณะงาน/เวลาทำงาน
		เพศ	อายุ/ปี	วุฒิ	
บริษัท มิตรสัมพันธ์ พะเยา สาขาเชียงใหม่ (ตัวแทน จัดจำหน่ายรถยนต์) 120 ม.11 ต.สบบง อ.กุสุมาลย์ จ.พะเยา 56110 โทร: 061-274-8885 หน้า ปตท.บ้านคอนตัน	ผู้จัดการ ศูนย์บริการ 2 อัตรา 12,000 - 15,000+	ช/ญ	25-45	-	- สามารถใช้คอมพิวเตอร์ได้ - มีประสบการณ์ด้านการ บริหารงานศูนย์บริการมาก่อน - ชอบงานท้าทาย มีความ รับผิดชอบ
หจก. เจริญภัณฑ์ดีพาร์ท मेंท์สโตร์ (ห้างสรรพสินค้า) 12/7 ถนน รอบเวียง ประตูกลาง ต.เวียง อ.เมืองพะเยา จ.พะเยา 56000 โทร: 054-410-295	พนักงานบัญชี/ สต็อก ตรวจสอบ สินค้า 3 อัตรา 315บ./ว.	ช/ญ	25+	ปวส.- ป.ตรี บัญชี	- มีประสบการณ์จะพิจารณาเป็น พิเศษ - พร้อมทำงานทันที - 08.00 - 17.00 น./ 09.00 - 18.00 น. - ตรวจสอบรับสินค้า เข้า - ออก
บริษัท ครีวันภัต มาร์เก็ตติ้ง จำกัด 260/2 ม.3 ต.ท่าวังทอง อ.เมืองพะเยา จ.พะเยา 56000 โทร: 082-095-8962	พนักงานขาย เงินสด หน่วยรถยนต์ 1 อัตรา 10,000	ชาย	25-40	ม.6+	- คอมมิชชั่น - ประกันสังคม - หยุดวันอาทิตย์และวันหยุด นักขัตฤกษ์ - ยูนิฟอร์ม - จักร - เสาร์
โรงเรียนสอนพิเศษ TOP One พะเยา (โรงเรียนสอนพิเศษ) 56/8 ถนน ประจักษ์ ต.เวียง อ.เมืองพะเยา จ.พะเยา 56000 โทร: 096-321-5455	ครูผู้ช่วย คณิตศาสตร์ Full Time ตามโครงสร้าง	ช/ญ	-	ป.ตรี คณิตศาสตร์ หรือ วิทยาศาสตร์	- สอนคณิตศาสตร์ ตั้งแต่ อนุบาล - ป.6 - งานอื่นๆ ตามที่มอบหมาย - มีความละเอียดรอบคอบ และ รับผิดชอบสูง ตรงเวลา - สะดวก เต็มใจ และสามารถมาทำงาน วัน เสาร์ - อาทิตย์ - มีทักษะในการประสานงาน ติดต่อสื่อสาร มีความคิดสร้างสรรค์ และสามารถแก้ไขปัญหาเฉพาะหน้าได้ - มีความอดทนต่อภาวะแรงกดดันจาก การทำงานได้เป็นอย่างดี

สถานประกอบการ/ (ประเภทกิจการ)/ ที่อยู่/ผู้ติดต่อ	ตำแหน่งงาน/ อัตรา/ ค่าจ้าง	คุณสมบัติ			เงื่อนไข/สวัสดิการ/ ลักษณะงาน/เวลาทำงาน
		เพศ	อายุ/ปี	วุฒิ	
บริษัท สยามพาร์เซล เคลิเวอรี่ จำกัด (เป็นตัวแทนจาก DHL) อ.เชียงคำ จ.พะเยา 56110 โทร: 053-203905 หรือส่งประวัติได้ที่ hr@sxd.co.th	พนักงานขาย (Sales Representative) ฐานเงินเดือน เริ่มต้น 10,000 บาท+  Customer Service Agent ฐานเงินเดือน เริ่มต้น 10,000 บาท+	ชาย    ชาย	-    -	ป.ตรี    ป.ตรี	- ประจำสาขาเชียงคำ และพบปะ ลูกค้าตามกลุ่มเป้าหมาย สามารถ แป็คสินค้า ลงรายละเอียดสินค้า ได้ และเตรียมเอกสารส่งออกได้ สื่อสารภาษาอังกฤษเบื้องต้นได้ และ ภาษาอังกฤษ(สำคัญ) หรือเป็น ชาวม้ง จะพิจารณาเป็นพิเศษ เปิด/ปิด การขายได้ บริการหลัง การขายได้อย่างมีประสิทธิภาพ มีรถยนต์ส่วนตัว(เบิกค่าน้ำมัน และค่าสึกหรอได้) มีค่าคอมมิชชั่น - ค่อยแนะนำและให้บริการลูกค้า หน้าร้านได้ สวัสดิการ - ประกันสังคม - ชุดยูนิฟอร์ม
บ.ไทยลอตเต้ จำกัด สาขาเชียงราย 499/1-2 ม.12 ถนน พหลโยธิน ต.ท่าวังทอง อ.เมืองพะเยา จ.พะเยา 56000 โทร: 086-096-2048	พนักงานขาย หน่วยรณเงินสด ประจำสาขา จังหวัดพะเยา 3 อัตรา 9,700 /ด. + เบี้ยเลี้ยง	ช/ญ	22-40	ม.3+	- ประกันสังคม - ประกันอุบัติเหตุ - คอมมิชชั่น - โบนัสประจำปี - ตรวจสอบภาพประจำปี - เบี้ยขยัน - ฯลฯ
หจก.สิงห์พ่าย สาขาพะเยา 387 ต.แม่ต้า อ.เมืองพะเยา จ.พะเยา 56000 ใกล้: ธกส.สาขาแม่ต้า โทร: 054-413-222 หรือ สมัครด้วยตนเอง	พนักงาน ธุรการ/เช็ค สต็อกสินค้า 350บ./ว.	หญิง หรือ เพศที่ สาม	-	ปวส.+ หรือ เทียบเท่า	- ทดลองงาน 3 เดือน ผ่านปรับขึ้น เป็นเงินเดือน - มีประกันสังคม

สถานประกอบการ/ (ประเภทกิจการ)/ ที่อยู่/ผู้ติดต่อ	ตำแหน่งงาน/ อัตรา/ ค่าจ้าง	คุณสมบัติ			เงื่อนไข/สวัสดิการ/ ลักษณะงาน/เวลาทำงาน
		เพศ	อายุ/ปี	วุฒิ	
โรงแรม สบาย เรสซิเดนซ์ พะเยา (โรงแรมที่พัก) 939/3-5 ถนน พหลโยธิน ต.เวียง อ.เมืองพะเยา จ.พะเยา 56000 โทร: 081-765-5888, 054-480-994	แม่บ้าน	หญิง	ไม่เกิน	-	- หยุดอาทิตย์ละ 1 วัน 07.00 - 16.00 น. ประกันสังคม อาหารฟรี 2 มื้อ
	ห้องอาหาร		40		
	1 อัตรา ค่าแรงขั้นต่ำ				
	พนักงานทั่วไป	ช/ญ	-	-	
1 อัตรา 330บ./ว.					
ก๊ัก	ชาย	-	-	-	- 05.00 - 10.00 น., 15.00 - 20.30 น. มีประสบการณ์ทางด้านก๊ัก หยุดอาทิตย์ละ 1 วัน
1 อัตรา 400บ./ว.					
ช่าง	ชาย	-	-	แอร์	- 08.00 - 17.00 น.
1 อัตรา 315บ./ว.				ไฟฟ้า	
โรงแรม วิชี พะเยา (โรงแรมที่พัก) 444 ม.3 ถนน เชียงคำ - พะเยา ต.ดอกคำใต้ อ.ดอกคำใต้ จ.พะเยา 56120 ใกล้: โรงเรียนศรีชัย วิทยา โทร: 054-418-888 หรือ 081-856-2639	พนักงานบัญชี	หญิง	20-35	ปวช.+	- ประกันสังคม - ชุดฟอร์ม - มี OT - ครบรอบ 1 ปี ทำงาน มีโบนัสให้ - อาหารฟรี 3 มื้อ - หยุดสัปดาห์ละ 1 วัน ทำงาน 08.00 - 17.00 น.
บ.ปาริชาติ แอสเซท แอนด์ คอนสตรัคชั่น จำกัด (รับเหมาก่อสร้าง) 44/81 ต.บ้านหลุม อ.เมืองสุโขทัย จ.สุโขทัย 56000 โทร: 085-865-8989	วิศวกรไฟฟ้า หรือ วิศวกร เครื่องจักร	ช/ญ	-	วศ.บ.	- มีใบ ก.ว. - ประกันสังคม - ประสบการณ์ทำงาน 2 ปีขึ้นไป - จันทร์ - ศุกร์ ตามเวลาราชการ *ปฏิบัติงานที่ ศาลจังหวัดเชียง คำ*
1 อัตรา ตามตกลง					

สถานประกอบการ/ (ประเภทกิจการ)/ ที่อยู่/ผู้ติดต่อ	ตำแหน่งงาน/ อัตรา/ ค่าจ้าง	คุณสมบัติ			เงื่อนไข/สวัสดิการ/ ลักษณะงาน/เวลาทำงาน
		เพศ	อายุ/ปี	วุฒิ	
โรงแรม เกทเวย์ (โรงแรมที่พัก) 7/36 ถนน ประตูนครหลวง ต.เวียง อ.เมืองพะเยา จ.พะเยา 56000 โทร: 054-411-333	ก๊ัก 1 อัตรา ตามตกลง  แม่บ้าน 1 อัตรา 315บ./ว.	ช/ญ  หญิง	ไม่เกิน 50  ไม่เกิน 45	-  -	- ประสบการณ์ทำงานอย่างน้อย 1 ปี - ทำงานเป็นกะ - 05.00 - 14.00 น. - 07.00 - 16.00 น. - 16.00 - 01.00 น. - ทำงานเป็นกะ - 05.00 - 14.00 น. - 07.00 - 16.00 น. - 16.00 - 01.00 น.
หจก. จรัสรัตน์ (โรงโม่หิน) 179 ม.11 ต.แม่กา อ.เมืองพะเยา จ.พะเยา 56000 โทร: 054-445078 ต่อ 82	พนักงานบัญชี 2 อัตรา ค่าแรง ขั้นต่ำ	หญิง	-	ปวส. - ป.ตรี บัญชี	- ประกันสังคม - ประกันชีวิต - สวัสดิการอื่นๆ ตามโครงสร้าง กิจการ
น้ำดื่ม สุทธิกา (ผลิตและจำหน่ายน้ำดื่ม บริสุทธิ์) 282/1 ม.14 ถนน ราชทัณฑ์ ต.บ้านต๋อม อ.เมืองพะเยา จ.พะเยา 56000 โทร: 082-039-9539	พนักงานรับส่ง น้ำดื่ม 2 อัตรา 300บ./ว. ทดลองงาน 3 เดือน ผ่านปรับเป็น 9,000 เดือน	ชาย	20+	ม.3+	- มีประกันชีวิต - หอพักราคาพิเศษ - มีใบอนุญาตขับขี่รถยนต์ - ไอที - โบนัส
หจก.ทีนออน อิศรา (จำหน่ายทีนออน) 683 ถนน พหลโยธิน ต.เวียง อ.เมืองพะเยา จ. พะเยา 56000 โทร: 054-431015	พนักงานทั่วไป/ ยกของ 1 อัตรา  พนักงานขับรถ 1 อัตรา  พนักงาน คอมพิวเตอร์ 1 อัตรา	ชาย  ชาย  ช/ญ	20+  20+  20+	-  -  ปวช.+	- ตามค่าแรงขั้นต่ำ - 8.30 - 17.30 น. - ไอที 50/ชม. - หยุดวันอาทิตย์



# กรมการเจ้าหน้าที่

## สำนักงานจัดหางานจังหวัดพะเยา

### คณะผู้จัดทำ

### ที่ปรึกษา/ผู้อำนวยการจัดทำ

นายนพดล                      ชาญชัยภูวดล                      จัดหางานจังหวัดพะเยา

### กองบรรณาธิการ

นายบุญเลิศ	วรรณประไพศรี	นักวิชาการแรงงานชำนาญการ
นายพิทยา	พิลาทอง	นักวิชาการแรงงานชำนาญการ
นายสหการ	เชื่อนแปด	นักวิชาการแรงงานชำนาญการ
นางนวลทิพย์	ก้างออนตา	นักวิชาการแรงงาน
นางดวงพร	พรมแปง	นักวิชาการแรงงาน
นางสาวกษมา	นักหล่อ	นักวิชาการแรงงาน
นางสาวกานต์กมล	นาโต๊ะ	นักวิชาการแรงงาน
นายธีรเกียรติ์	อธิเสนะ	เจ้าหน้าที่โครงการ
นายชัยวัฒน์	ปิติ	เจ้าหน้าที่โครงการ
นายพอเจตน์	จิตปลื้ม	เจ้าหน้าที่โครงการ
นางสาวนันทมน	นิยมเดชา	เจ้าพนักงานแรงงาน
นายกิตติพงษ์	พรมเสน	เจ้าหน้าที่โครงการ