



# ข่าวสารจัดหางานจังหวัดราชบุรี

[www.doe.go.th/ratchaburi](http://www.doe.go.th/ratchaburi)

กรมการจัดหางาน กระทรวงแรงงาน

1/56-57 ถ.สมบุญรณรงค์ ต.หน้าเมือง อ.เมือง จ.ราชบุรี โทร.0-3232-2261-2  doeratchaburi

12 สิงหาคม วันคล้ายวันพระราชสมภพ

สมเด็จพระนางเจ้าสิริกิติ์ พระบรมราชินีนาถ พระบรมราชชนนีพันปีหลวง



## ทรงพระเจริญ



ปีที่ 25 ฉบับที่ 11 เดือน สิงหาคม 2562

ด้วยเกล้าด้วยกระหม่อม

ข้าพระพุทธเจ้า ข้าราชการและเจ้าหน้าที่สำนักงานจัดหางานจังหวัดราชบุรี

# ..คุยก่อนข่าว..



สองมือแม่คนนี้	ที่สร้างโลก
สองมือแม่คลายโศก	คลายเศร้าหมอง
สองมือนี้อุ้มชู	คอยประคอง
สองมือนี้จกต๋อง	คอยเลี้ยงดู
สองมือแม่กอดเจ้า	ยามเฝ้าหลับ
สองมือจับเจ้าเขียน	เพื่อเรียนรู้
สองมือนี้มีเคียววาง	ยังเฝ้าดู
ขอถูกรู้ ลูกมีสุข	แม่สุขใจ...



ข่าวสารจัดหางานจังหวัดราชบุรี เดือนสิงหาคม 2562 มาพร้อมด้วยเนื้อหาสาระความรู้ที่เป็นประโยชน์ ทั้งตำแหน่งงานว่าง ข่าวประชาสัมพันธ์ จากกรมการจัดหางาน เรื่องชวนรู้ และสถานการณ์ตลาดแรงงานปัจจุบัน ซึ่งจะมีอะไรบ้างนั้น ไปติดตามกันเลยครับ...

บุญรักษา..



## สารพันมาฝาก...

### ข่าวประชาสัมพันธ์

→ แร่งงานนอกระบบเฮ..! กรมการจัดหางานปล่อยกู้ยืมกองทุนเพื่อผู้รับงานไปทำที่บ้าน สูงสุด 200,000 บาท

→ กรมการจัดหางานคิวเข้ม...!!  
สร้างการรับรู้และเข้าใจ เกี่ยวกับกฎหมายที่เกี่ยวข้องกับภารกิจของกรมฯ

### ..เรื่องชวนรู้..

→ “คนนอนดึก”



### อาชีพอิสระ

→ “ทอดมันกุ้ง”



## ที่ปรึกษา

นางชนพร สุวรรณโณ      จัดหางานจังหวัดราชบุรี

## บรรณาธิการ

นางสาวอัญชติ เหลืองน้ำเพ็ชร      นักวิชาการแรงงานชำนาญการ

## กองบรรณาธิการ

นางสาวทิพวัลย์ ศรีจันทร์เพ็ญ	เจ้าพนักงานแรงงานชำนาญงาน
นางสาวชนิตา คล้ายยิ่งเหมือน	นักวิชาการแรงงาน
นายจักรกฤษณ์ พัฒนจิรารัชกุล	นักวิชาการแรงงาน
นางสาววรรณวี ท้วมเพ็ชร	นักวิชาการแรงงาน
นางสาวสิริวรรณ พุททชาติ	นักวิชาการแรงงาน
นางสาวอาทิตย์ยา พิบูลแถว	เจ้าพนักงานแรงงาน

ตำแหน่งงานว่างประจำเดือนสิงหาคม 2562

ประกาศจับ  
สมัครงาน...!!!



## แรงงานนอกระบบ เอ ! กรมการจัดหางาน ปล่อยให้ กู้ยืมกองทุนเพื่อผู้รับงานไปทำที่บ้านสูงสุด 2 แสนบาท

**อธิบดีกรมการจัดหางาน** เผยเปิดโอกาสให้ผู้รับงานไปทำที่บ้านกู้ยืมเงินกองทุนเพื่อผู้รับงานไปทำที่บ้าน เพื่อขยายการผลิต วงเงินกู้ไม่เกิน 50,000 บาท สำหรับประเภทบุคคล และวงเงินกู้ไม่เกิน 200,000 บาท สำหรับกลุ่มบุคคล ดอกเบี้ยต่ำร้อยละ 3 ต่อปี ขณะนี้ปล่อยกู้ไปแล้ว 433 ราย/กลุ่ม จำนวนเงิน 42,186,000 บาท ผู้สนใจติดต่อได้ที่สำนักงานจัดหางานทั่วประเทศ

**นางธนพร สุวรรณโณ จัดหางานจังหวัดราชบุรี** เปิดเผยว่า **นางเพชรรัตน์ สินอวย อธิบดีกรมการจัดหางาน** มีส่วนส่งเสริมการสร้างงาน สร้างอาชีพให้กับแรงงานนอกระบบ ซึ่งเป็นกำลังสำคัญในการขับเคลื่อนเศรษฐกิจ และเป็นแรงงานส่วนใหญ่ของประเทศ โดยมีจำนวนมากถึง 21.2 ล้านคน โดยส่งเสริมอาชีพให้กับแรงงานนอกระบบ ในรูปแบบของการรับงานไปทำที่บ้าน โดยให้ผู้ที่เป็นผู้รับงานได้มีการรวมกลุ่มกัน มีการบริหารจัดการกลุ่ม ให้เข้มแข็ง เพื่อประโยชน์ในการรับงานไปทำที่บ้านอย่างต่อเนื่อง โดยผู้จ้างงานจะส่งงานให้ผู้รับงานไปทำที่บ้าน ได้ทำการผลิต ประกอบ บรรจุ ซ่อมหรือแปรรูปสิ่งของ ตามที่ได้ตกลงกับผู้จ้างงานไว้ที่บ้านของตนเองหรือสถานที่ ที่มีใช้สถานประกอบการของผู้จ้างงาน ซึ่งเมื่อทำเสร็จแล้วจะส่งคืนสิ่งของหรือผลิตภัณฑ์ให้กับผู้จ้างงาน และได้รับค่าตอบแทนจากผู้จ้างงาน ลักษณะงานจะเป็นงานที่ไม่ใช้เทคโนโลยีซับซ้อน เรียนรู้ง่าย ใช้ภูมิปัญญาท้องถิ่น ใช้แรงงานคนทำการผลิตมากกว่าเครื่องจักร เป็นการผลิตในครัวเรือนเป็นส่วนใหญ่ ซึ่งการให้งานของผู้จ้างงานจะเป็น การตัดชิ้นตอนบางชิ้นตอนหรือชิ้นส่วนของงานบางชิ้นจากกระบวนการผลิตในสถานประกอบการไปทำการผลิต หรือผลิตทั้งหมด เช่น งานตัดเย็บ งานประดิษฐ์ งานปัก ถัก ทอ งานหัตถกรรม อุปโภค/บริโภค รวมทั้งของใช้อื่นๆ

นอกจากนี้ ยังมีกองทุนเพื่อผู้รับงานไปทำที่บ้าน ซึ่งเป็นกองทุนหมุนเวียนเพื่อให้ผู้รับงานไปทำที่บ้านได้กู้ยืม ไปซื้อวัตถุดิบและอุปกรณ์การผลิต หรือขยายการผลิตเพื่อสร้างอาชีพ สร้างรายได้อย่างยั่งยืน คุณสมบัติของผู้กู้จะต้อง เป็นผู้รับงานไปทำที่บ้านที่จดทะเบียนไว้กับกรมการจัดหางาน และมีผลการดำเนินการและมีรายได้จากการรับงานไปทำที่บ้านหรือมีหลักฐานการรับงานไปทำที่บ้านจากผู้จ้างงาน ซึ่งมีทั้งประเภทบุคคลและกลุ่มบุคคล โดยประเภทบุคคลต้องมีทรัพย์สินหรือเงินทุนไม่น้อยกว่า 5,000 บาท ส่วนประเภทกลุ่มบุคคลจะต้องมีผู้นำกลุ่มและสมาชิกกลุ่ม กู้รวมกันไม่น้อยกว่า 5 คน มีทรัพย์สินหรือเงินทุนในการดำเนินกิจกรรมของกลุ่มรวมกันไม่น้อยกว่า 10,000 บาท วงเงินกู้สำหรับบุคคลไม่เกิน 50,000 บาท ระยะเวลาชำระคืนภายใน 2 ปี ขณะที่กลุ่มบุคคลมีวงเงินกู้ไม่เกิน 200,000 บาท ระยะเวลาชำระคืนภายใน 5 ปี อัตราดอกเบี้ยต่ำร้อยละ 3 ต่อปี และมีระยะเวลาพักชำระหนี้เงินต้นไม่เกิน 4 เดือน

**จัดหางานจังหวัดราชบุรี** กล่าวเพิ่มเติมอีกว่า ผู้รับงานไปทำที่บ้านที่จดทะเบียนกับสำนักงานจัดหางาน จังหวัดราชบุรี สนใจกู้ยืมเงินกองทุนเพื่อผู้รับงานไปทำที่บ้าน สามารถติดต่อได้ที่สำนักงานจัดหางานจังหวัดราชบุรี เลขที่ 1/56-57 ถนนสมบูรณกุล ตำบลหน้าเมือง อำเภอเมือง จังหวัดราชบุรี โทร. 0-3232-2261-2 หรือสายด่วน กรมการจัดหางาน 1694



## กจจ.ติวเข้ม !! สร้างการรับรู้ และเข้าใจเกี่ยวกับกฎหมาย ที่เกี่ยวข้องกับภารกิจ กจจ.

เมื่อวันที่ 18 กรกฎาคม 2562 นางเพชรรัตน์ สินอวย อธิบดีกรมการจัดหางาน เป็นประธานเปิดโครงการอบรมกฎหมายเพื่อสร้างการรับรู้และเผยแพร่กฎหมายในความรับผิดชอบของกรมการจัดหางานจัดโดยกองนิติการ ณ ห้อง URBINO ชั้น 5 ตึก Grand Palazzo โรงแรม เดอะ พาลาซโซ ถนนรัชดาภิเษก กรุงเทพมหานคร โดยมี นายไพโรจน์ โชติกเสถียร รองอธิบดีกรมการจัดหางาน ร่วมเป็นเกียรติในพิธี

นางธนพร สุวรรณโณ จัดหางานจังหวัดราชบุรี เปิดเผยว่า นางเพชรรัตน์ สินอวย มีวัตถุประสงค์ในการอบรมครั้งนี้ เพื่อเสริมสร้างความรู้ ความเข้าใจเกี่ยวกับกฎหมายที่เกี่ยวข้องกับการปฏิบัติภารกิจของกรมการจัดหางาน ให้แก่เจ้าหน้าที่ในสังกัดทั้งในส่วนกลางและส่วนภูมิภาคให้สามารถบังคับใช้กฎหมายได้อย่างถูกต้อง และสามารถนำความรู้ที่ได้รับไปเผยแพร่ประชาสัมพันธ์เพื่อสร้างการรับรู้ให้แก่ผู้ที่เกี่ยวข้องทั้งประชาชนและหน่วยงานราชการที่เกี่ยวข้องได้อย่างทั่วถึง รวมทั้งเพื่อเปิดโอกาสให้มีการแลกเปลี่ยนความคิดเห็นและให้ข้อเสนอแนะที่เกี่ยวข้องกับการปฏิบัติหน้าที่



จัดหางานจังหวัดราชบุรี กล่าวเพิ่มเติมอีกว่า การเผยแพร่ความรู้ด้านกฎหมายที่เกี่ยวข้องกับภารกิจของกรมการจัดหางาน โดยเฉพาะอย่างยิ่งการสร้างความรู้ ความเข้าใจเกี่ยวกับพระราชกำหนดการบริหารจัดการการทำงานของคนต่างด้าว พ.ศ.2560 และที่แก้ไขเพิ่มเติม กฎหมายลำดับรองที่ออกตามความในพระราชกำหนดดังกล่าว และแนวปฏิบัติที่เกี่ยวข้องมีความสำคัญต่อการปฏิบัติงาน ดังนั้น การเข้ารับการอบรมในครั้งนี้จึงเป็นโอกาสดีที่จะได้รับความรู้และได้แลกเปลี่ยน แสดงความคิดเห็นระหว่างผู้ปฏิบัติงานกับวิทยากร ทั้งนี้เพื่อให้การบังคับใช้กฎหมายเป็นไปอย่างมีประสิทธิภาพ สามารถนำความรู้ที่ได้รับไปเผยแพร่ประชาสัมพันธ์เพื่อสร้างการรับรู้ให้แก่ประชาชนและหน่วยงานราชการที่เกี่ยวข้องต่อไป สอบถามข้อมูลเพิ่มเติมได้ที่ สำนักงานจัดหางานจังหวัดราชบุรี เลขที่ 1/56-57 ถนนสมบูรณกุล ตำบลหน้าเมือง อำเภอเมือง จังหวัดราชบุรี โทร. 0-3232-2261-2 หรือสายด่วนกรมการจัดหางาน 1694



..เรื่องชวนรู้..

## “คนนอนดึก”



บางครั้งในหนึ่งวันเราต้องทำกิจกรรมต่างๆ มากมายที่ทำให้ร่างกายเกิดความเหน็ดเหนื่อยเมื่อยล้า นั่นจึงทำให้เราต้องใช้เวลาในการพักผ่อนค่อนข้างมาก

เคยมีคนพูดว่า “คนที่ตื่นแต่เช้า จะได้นอนไปกินจนอึดท้อง” แต่มีใครรู้จริงรึเปล่าว่่า ที่จริงแล้ว “นกฮูกราตรี” ต่างหากที่คือเจ้าแห่งสัตว์ปีกตัวจริง มีงานศึกษาหลายชิ้นที่พบว่า คนตื่นสายมีแนวโน้มฉลาดและรวยกว่า คนตื่นแต่เช้ามีดี สำหรับงานศึกษาวิจัยจากมหาวิทยาลัยแลงในเบลเยียม ได้นำคนสองกลุ่มมาเปรียบเทียบกันโดยการมอบหมายภารกิจที่ใช้วัดปฏิกริยาการตอบสนองและระยะเวลาที่คนๆ นั้นยังคงตื่นตัวกับการทำงาน โดยระหว่างการทดลอง อาสาสมัครจะเข้านอนและตื่นตามเวลาปกติ โดยพวกที่นอนหัวค่ำมีแนวโน้มตื่นก่อนพวกนกฮูกถึงสี่ชั่วโมง

สำหรับผลการวิจัยนี้ถูกตีพิมพ์ในวารสารไซน์ส์ โดยระบุว่า อาสาสมัครทั้งสองกลุ่มทำภารกิจได้ดีพอๆ กัน หลังจากตื่นนอนไม่นาน แต่หากผ่านไปสิบชั่วโมง พวกนอนดึกตื่นสายจะฉวยแววโดดเด่นกว่า ทั้งทำภารกิจเร็วกว่าและมีปฏิกริยาตื่นตัวดีกว่าด้วย

ดร.ฟิลิปเป้ เปโนซ์ จากมหาวิทยาลัยแลง ซึ่งเป็นผู้นำการวิจัย ได้ให้รายละเอียดเกี่ยวกับการวิจัยนี้ว่า แม้ตื่นนอนมานานพอๆกัน แต่ดูเหมือนพวกนอนหัวค่ำจะรู้สึกง่วงมากกว่า ซึ่งจากการสแกนสมองพบว่าบางส่วนในสมองที่เชื่อมโยงกับความสนใจทำงานที่ช้าลง ในการศึกษาก่อนหน้านี้พฤติกรรมกรนอนดึกเกิดจากติเอ็นเอ โดยนาฬิกาชีวภาพในร่างกายคนเราที่ควบคุมโดยพันธุกรรมจะเป็นตัวกำหนดว่าคนๆ นั้นจะเป็นคนน้อยที่ตื่นหากินแต่ย่ำรุ่งหรือเป็นนกฮูกตาโตยันดึก นอกจากผลการวิจัยชิ้นนี้ ยังมีงานศึกษาอีกหลายชิ้นที่หักล้างความคิดที่ว่า เข้านอน

แต่หัวค่ำและตื่นเช้าดีต่อสุขภาพร่างกาย สมองและฐานะ เนื่องจากพบว่าคนนอนดึกตื่นสายฉลาดกว่า สมองฉับไว คิดอะไรเร็วกว่า แถมยังมีความจำดีกว่า จึงหาเงินได้มากกว่า ในรายงานชิ้นนี้ยังพูดถึงเหล่านักฮูกคนดังที่มีชื่อเสียงระดับโลก เช่น ชาร์ลส ดาร์วิน และวินสตัน เชอร์ชิล ที่เข้านอนตอนตีสี่และตื่นสายโด่งเป็นประจำ

ในทางวิชาการเชื่อกันว่าปัจจัยที่แบ่งแยกกลุ่มคนน้อยกับนกฮูกคือวิวัฒนาการที่เริ่มต้นจากยุคหิน โดยพวกตื่นเช้าจะเป็นพวกที่ออกไปหาอาหารกิน ส่วนพวกนอนดึกมีหน้าที่ระวังภัยยามราตรี และทั้งสองกลุ่มต่างหลับสนิทอย่างอุ่มใจเพราะรู้ว่าสิ่งสำคัญจำเป็นของตนเองได้รับการดูแลเอาใจใส่แล้ว แต่เมื่อถึงยุคสมัยมนุษย์เราเลี้ยงสัตว์และปลูกพืชผักเป็นอาหาร พวกตื่นเช้าจึงเป็นที่ต้องการในสังคมเพราะเริ่มต้นทำงานก่อนใคร ขณะที่พวกตื่นสายถูกประณามว่าเกียจคร้าน

ข้อมูลจาก : ผู้จัดการออนไลน์ และเดลิเมล์

## มูมเฮฮา

ณ คลินิกหมอแห่งหนึ่ง มีคนไข้มาปรึกษาคุณหมอเรื่องการนอนไม่หลับ..

คนไข้ : ทำอย่างไรดีครับคุณหมอนอนไม่หลับ

คุณหมอ : ก็เวลาคุณเอนหลังลงนอนก็ให้เริ่มนับเลขไปเรื่อยๆ

คนไข้ : เคยทำแล้วครับแต่ไม่ได้ผล

คุณหมอ : เป็นไปได้อย่างไร คนไข้ทุกคนที่ผ่านมาก็หายหมด

คนไข้ : เออ...ก็ว่าผมเป็นนักมวยเก่าครับคุณหมอเวลานับถึง 9 ที่ไรก็สะดุ้งตื่นทุกที...



# อาชีพอิสระ

เงินลงทุน ประมาณ 500 บาท รายได้ ประมาณ 800 - 1,000 บาท

## ส่วนผสม

1. กุ้งสด 500 กรัม
2. มันหมูบด 120 กรัม
3. กระเทียมกับรากผักชี ตำแหลก 1 ชต.
4. มันกุ้ง
5. พริกไทยป่น 1 ชต.
6. ไข่ 1 ฟอง
7. แป้งทอดกรอบ 1 ถ้วย
8. เกล็ดขนมปัง 2 ถ้วย
9. น้ำมันสำหรับทอด 2 ถ้วย
10. น้ำมันหอย 2 ชต.
11. ซีอิ๊วขาว 2 ชต.

## วิธีทำ

1. ใส่กุ้งบดกับมันหมูบดลงในอ่างผสม ตามด้วยเครื่องที่โขลกไว้ มันกุ้ง และพริกไทยป่น
2. ปรุงรสด้วยน้ำมันหอยกับซีอิ๊วขาว คนส่วนผสมให้เข้ากันดี หรือนวดด้วยมือก็ได้ แล้วจับพาดกับอ่างผสมจะได้เหนียวขึ้น
3. คลุมด้วยพลาสติกถนอมอาหาร นำแช่ตู้เย็นหรือแช่ช่องแข็ง ประมาณ 25 นาที
4. นำแป้งทอดกรอบใส่ถ้วย ตอกไข่ใส่ถ้วยแล้วตีพอแตก และเอาเกล็ดขนมปังใส่ถาดปากกว้าง ๆ เตรียมไว้
5. เตรียมน้ำใส่อ่างไว้ชุบมือ และเตรียมจานสำหรับใส่ทอดมันที่ชุบเกล็ดขนมปังเรียบร้อยแล้ว
6. ตักส่วนผสมทอดมันกุ้งที่ทำไว้มาปั้นเป็นก้อนกลมหรือแบน เสร็จแล้วก็เอามาลูกแป้งทอดกรอบ ชุบไข่แล้วนำลงคลุกกับเกล็ดขนมปังให้ทั่ว ใส่จานพักไว้ ทำจนหมดส่วนผสม
7. ตั้งกระทะใส่น้ำมัน ใช้ไฟกลางใส่ทอดมันกุ้งชุบเกล็ดขนมปังลงทอดให้เหลืองกรอบ ตักขึ้นพักวางบนกระดาษอเนกประสงค์ เสิร์ฟพร้อมน้ำจิ้มบ๊วย



ทอดมันกุ้ง

## ตลาด/แหล่งจำหน่าย

ตลาดหรือชุมชนคนพลุกพล่าน หรือร้านอาหาร

## การส่งเสริม การรับงานไปทำที่บ้าน



### กองทุนเพื่อผู้รับงานไปทำที่บ้าน

เป็นกองทุนหมุนเวียน ในการให้ผู้รับงานไปทำที่บ้านได้กู้ยืมไปซื้อวัตถุดิบและอุปกรณ์การผลิตหรือขยายการผลิต เพื่อสร้างอาชีพ และรายได้ให้กับผู้รับงานไปทำที่บ้าน

### การให้กู้

#### คุณสมบัติผู้กู้

- ⇒ เป็นกลุ่มหรือบุคคลที่รับงานไปทำที่บ้านที่ได้จดทะเบียนไว้กับสำนักงานจัดหางาน
- ⇒ เป็นกลุ่มหรือบุคคลที่มีการจัดการที่ชัดเจน
- ⇒ เป็นกลุ่มหรือบุคคลที่ดำเนินการมาแล้ว ไม่น้อยกว่า 3 เดือน
- ⇒ เป็นกลุ่มที่มีทรัพย์สินหรือเงินทุน ไม่น้อยกว่า 10,000 บาท หรือบุคคลที่มีทรัพย์สินหรือเงินทุน ไม่น้อยกว่า 5,000 บาท
- ⇒ มีสถานประกอบการที่สามารถติดต่อได้

#### วงเงินการให้กู้

#### กรณีกลุ่มบุคคล

- ⇒ กู้ไม่เกิน 50,000 บาท กำหนดชำระคืนภายใน 2 ปี
- ⇒ กู้เกิน 50,000 บาท แต่ไม่เกิน 100,000 บาท กำหนดชำระคืนภายใน 4 ปี
- ⇒ กู้เกิน 100,000 บาท แต่ไม่เกิน 200,000 บาท กำหนดชำระคืนภายใน 5 ปี

#### กรณีบุคคล

- ⇒ กู้วงเงินสูงสุดไม่เกิน 50,000 บาท กำหนดชำระคืนภายใน 2 ปี

อัตราดอกเบี้ย ร้อยละ 3 ต่อปี ระยะเวลาปลอดเงินต้น ไม่เกิน 4 เดือน

สำนักงานจัดหางานจังหวัดราชบุรี  
ขอเชิญผู้สนใจประกอบอาชีพอิสระ  
ขอรับคำแนะนำคำปรึกษาเกี่ยวกับ  
การประกอบอาชีพอิสระได้ที่  
สำนักงานจัดหางานฯ มีข้อมูล  
อาชีพอิสระไว้บริการให้กับผู้ที่มี



ความประสงค์จะประกอบอาชีพอิสระ และได้รับรวบรวม  
อาชีพอิสระไว้หลายประเภทด้วยกัน อาทิ ประเภท  
เกษตรกร หัตถกรรม เครื่องดื่ม อาหารคาว อาหาร  
หวาน และอื่นๆ อีกมากมาย หากท่านใดสนใจ หรือ  
ต้องการรับเอกสารข้อมูลอาชีพอิสระต่างๆ สามารถ  
ติดต่อขอรับเอกสารได้ที่พื้นที่สำนักงานจัดหางาน  
จังหวัดราชบุรี เลขที่ 1/56-57 ถนนสมบุญมกุล  
ตำบลหน้าเมือง อำเภอเมือง จังหวัดราชบุรี  
โทร.0-3232-2261-2

# สถานการณ์ตลาดแรงงานจังหวัดราชบุรี

## เดือน กรกฎาคม ปี 2562

กิจกรรม	จังหวัดราชบุรี		
	มิถุนายน	กรกฎาคม	
	ปี 2562	ปี 2561	ปี 2562
ตำแหน่งงาน (อัตรา)	254	195	169
ผู้สมัครงาน (คน)	28	54	37
การบรรจุงาน (คน)	69	97	47



### ความต้องการแรงงาน

ความต้องการแรงงานในจังหวัดราชบุรี เดือนกรกฎาคม 2562 มีนายจ้าง/สถานประกอบการแจ้งความต้องการ จำนวน 169 อัตรา มีผู้สมัครงานจำนวน 37 คน และได้รับการบรรจุงานจำนวน 47 คน (ผลการบรรจุงานส่วนหนึ่งเป็นการติดตามจากเดือนที่ผ่านมา) เมื่อเปรียบเทียบกับช่วงเดียวกันของปีที่ผ่านมา พบว่าความต้องการแรงงานลดลง 26 อัตรา คิดเป็นร้อยละ 13.33 ผู้สมัครงานลดลง 17 คน คิดเป็นร้อยละ 31.48 และการบรรจุงานลดลง 50 คน คิดเป็นร้อยละ 51.55 เมื่อเปรียบเทียบกับเดือนมิถุนายน 2562 มีความต้องการแรงงานลดลง 85 คน ผู้สมัครงานเพิ่มขึ้น 9 คน และการบรรจุงานลดลง 22 คน

เมื่อพิจารณาตามประเภทอาชีพ พบว่าแรงงานบรรจุผลิตภัณฑ์ มีความต้องการแรงงานมากที่สุด 29 อัตรา คิดเป็นร้อยละ 17.16 จากความต้องการแรงงานทั้งหมด รองลงมา เป็นเจ้าหน้าที่คลังสินค้า 14 อัตรา คิดเป็นร้อยละ 8.28 และ พนักงานขายของหน้าร้าน 13 อัตรา คิดเป็นร้อยละ 7.69

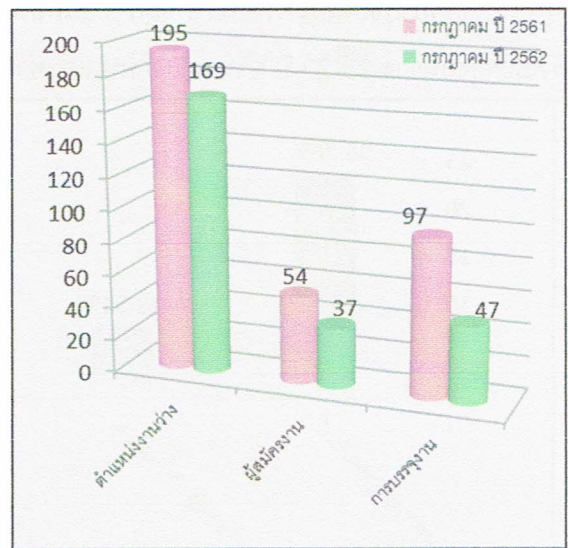

**แผนภูมิ** แสดงความต้องการแรงงาน ผู้สมัครงาน และการบรรจุงาน เปรียบเทียบเดือนกรกฎาคม 2561 กับ เดือนกรกฎาคม 2562

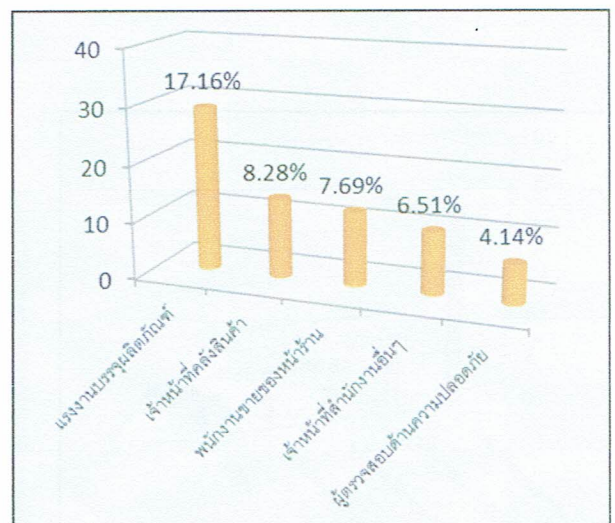

**แผนภูมิ** แสดงความต้องการแรงงาน 5 อันดับแรก เดือนกรกฎาคม 2562 จำแนกตามประเภทอาชีพ





## การสมัครงาน

ผู้สมัครงานเดือนกรกฎาคม 2562 ที่ลงทะเบียนสมัครงานกับสำนักงานจัดหางานจังหวัดราชบุรี จำนวน 37 คน ส่วนใหญ่จบการศึกษาในระดับมัธยมศึกษามากที่สุด จำนวน 16 คน คิดเป็นร้อยละ 43.24 รองลงมาคือระดับประถมศึกษาและต่ำกว่า จำนวน 10 คน คิดเป็นร้อยละ 27.03 และระดับปริญญาตรี จำนวน 7 คน คิดเป็นร้อยละ 18.92

เมื่อพิจารณาตามประเภทอาชีพ พบว่าแรงงานบรรจุผลิตภัณฑ์ มีจำนวนผู้สมัครงานมากที่สุด จำนวน 21 คน คิดเป็นร้อยละ 56.76 รองลงมาคือเจ้าหน้าที่สำนักงานอื่นๆ จำนวน 5 คน คิดเป็นร้อยละ 13.51 และผู้ขับรถยนต์ รถรับจ้าง และรถตู้ จำนวน 3 คน คิดเป็นร้อยละ 8.11

ช่วงอายุของผู้สมัครงานมากที่สุด 3 อันดับ อันดับแรกเป็นผู้มีอายุระหว่าง 18-24 ปี จำนวน 13 คน รองลงมาคือผู้ที่มีอายุระหว่าง 25-29 ปี จำนวน 10 คน และช่วงอายุ 40-49 ปี จำนวน 7 คน



แผนภูมิ แสดงจำนวนผู้สมัครงาน 5 อันดับแรก เดือนกรกฎาคม 2562 จำแนกตามประเภทอาชีพ



## การบรรจุงาน

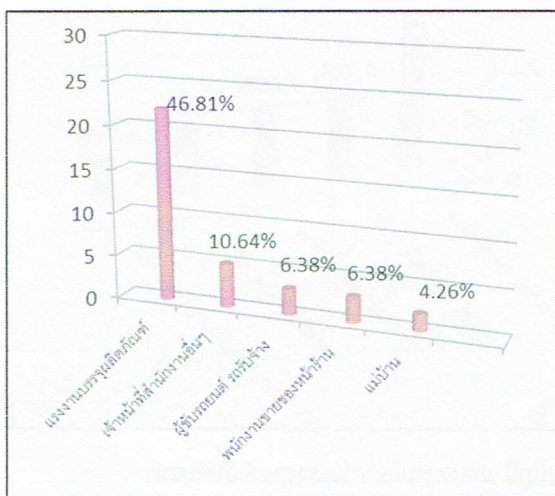

แผนภูมิ แสดงผู้ได้รับการบรรจุงาน 5 อันดับแรก เดือนกรกฎาคม 2562 จำแนกตามประเภทอาชีพ

ผู้สมัครงานได้รับการบรรจุงาน จำนวน 37 คน โดยประเภทอาชีพที่มีการบรรจุงานมากที่สุด คือ แรงงานบรรจุผลิตภัณฑ์ จำนวน 22 คน คิดเป็นร้อยละ 46.81 รองลงมาเป็นเจ้าหน้าที่สำนักงานอื่นๆ จำนวน 5 คน คิดเป็นร้อยละ 10.64 และผู้ขับรถยนต์ รถรับจ้าง จำนวน 3 คน คิดเป็นร้อยละ 6.38

ระดับการศึกษา พบว่า ระดับมัธยมศึกษา ได้รับการบรรจุงานมากที่สุด คิดเป็นร้อยละ 44.68 รองลงมาคือระดับประถมศึกษา และต่ำกว่า คิดเป็นร้อยละ 21.28 และระดับปวส. คิดเป็นร้อยละ 14.89

ลำดับ	ตำแหน่งงาน	จำนวน	เพศ	อายุ	วุฒิ	ค่าจ้าง	เงื่อนไข	สถานประกอบการ
1	พนักงานอะไหล่	1	ช	25+	ปวส.+	9,500-10,000/ด	**มีประสบการณ์ มีประกันสังคม ชุดฟอร์ม	บจก.ช.เอราวิ้น ออโตโมบิล ราชบุรี 19/1 ม.5 ต.สามเรือน อ.เมือง จ.ราชบุรี 032-305155
2	พนักงานขาย	2	ช/ญ	23+	ปวส.+	310+/ว		
3	พนักงานรับรถ	1	ช/ญ	23+	ปวส.+	9,500-10,000/ด		
4	พนักงานธุรการ	1	ญ	23+	ปวส.+	9,500-10,000/ด		
5	ช่างยนต์	1	ช	23+	ปวส.+	9,500-10,000/ด		
6	เสมียน	5	ญ	20-45	ปวส.+	9,300/ด	**ทุกตำแหน่งทำงานเป็นกะได้	โรงแรมเดอะเกรทไฮเทล แอนด์ รีสอร์ท 276 ม.3 ต.ดอนตะโก อ.เมือง จ.ราชบุรี 032-315381
7	พนักงานต้อนรับ	5	ช	20-45	ปวช.+	9,300/ด		
8	แม่บ้าน	5	ญ	20-45	ไม่จำกัด	9,300/ด		
9	เจ้าหน้าที่กราฟฟิกดีไซน์	1	ช/ญ	18+	ปวช.+	320/ว	- มีประกันสังคม มีความสามารถในการทำ Photo Shop illustrator Ulead video Relouch picture	บจก.ลินลาภ อลูมิเนียม แอนด์ กลาส 99/9 ม.12 ต.เจดีย์หัก อ.เมือง จ.ราชบุรี 032-332233-5
10	พนักงานขับรถเทอร์เลอร์	2	ช	20+	ไม่จำกัด	800/เที่ยว		บจก.ซิเมนต์ราชบุรี 145/1 ถ.เพชรเกษม ต.หน้าเมือง อ.เมือง จ.ราชบุรี 032-321460
11	พนักงานขับรถ 6 ล้อ	2	ช	20+	ไม่จำกัด	500/ว		
12	เซลล์	1	ช/ญ	25-50	ปวช.+	12,000+/ด	- มีประสบการณ์พิจารณาเป็นพิเศษ	บจก.สมพรเจริญแปงมัน 288 ม.3 ต.เจดีย์หัก อ.เมือง จ.ราชบุรี 089-8881889
13	พนักงานนวดแผนไทย	1	ญ	20-30	ไม่จำกัด	12,000/ด	- มีประสบการณ์พิจารณาเป็นพิเศษ	แบ่งหอมวดแผนไทย 168/4 ม.2 ต.เจดีย์หัก อ.เมือง จ.ราชบุรี 085-2959565
14	พนักงานออฟฟิต	1	ญ	22+	ป.ตรี+	12,000/ด	- รับลูกค้า งานเอกสาร ตรวจนับสินค้า	ทจก.เจริญแบบนั่งร้าน ราชบุรี 465 ม.3 ต.โคกหม้อ อ.เมือง จ.ราชบุรี 080-2757877
15	พนักงานบริการสินเชื่อ	2	ช/ญ	30+	ปวส.+	10,135/ด	- จัดสินเชื่อ ไฟแนนซ์	บจก.เออีซี ราชบุรี 270/7 ถ.เพชรเกษม ต.หน้าเมือง อ.เมือง จ.ราชบุรี 097-0274260
16	พนักงานพาร์ททาม	2	ญ	18-28	ม.3+	38.75/ชม.	- ผ่านงานปรับเป็นรายเดือน	บจก.ระพีพร พู๊ดส์(แคร์รี่) สาขาโรบินสันราชบุรี 265 ถ.ศรีสุริยวงศ์ ต.หน้าเมือง อ.เมือง จ.ราชบุรี 084-4591794
17	ผู้ช่วยฝ่ายบัญชี	1	ญ	22-28	ปวส.+	11,000-14,000/ด	- จัดทำเอกสารบัญชี เอกสารภาษี ค่าแรงพนักงาน	บจก.ธนกรีนไอยรา 159/8 ม.10 ต.เจดีย์หัก อ.เมือง จ.ราชบุรี 032-323117
18	พนักงานประจำร้าน	30	ช/ญ	18-35	ม.3+	310+/ว	- สามารถทำงานเป็นกะได้	บมจ.ซีฟู้ดอลล์
19	ผู้ช่วยฝึกหัด	20	ช/ญ	22-35	ป.ตรี	9,300+/ด	- สามารถขอของสาขาในตัวเมืองราชบุรีได้	เซเว่นวงเวียนโรงพยาบาลราชบุรี ถ.คชสาร
20	พนักงานพาร์ททาม	10	ช/ญ	18-22	ม.3+	310+/ว	- ทำงานหลังเลิกเรียนหรือช่วงเวลาว่าง	ต.หน้าเมือง อ.เมือง จ.ราชบุรี 091-0047611
21	พนักงานต้ม/คุมเครื่อง	10	ช/ญ	18+	ม.3+	360-365/ว	- เข้ากะและทำโอทีได้ ควบคุมดูแลการผลิต คัดแยก เครื่องวัดอุณหภูมิ	บมจ.ไทย โคโคเนท์
22	พนักงาน R&D	2	ช/ญ	18+	ม.3+	350-355/ว	- ทดลอง วิจัยและพัฒนาผลิตภัณฑ์ ของบริษัท	67 ม.1 ต.หนองกลางนา อ.เมือง จ.ราชบุรี
23	R&D Supervisor	2	ช/ญ	20+	ป.ตรี	10,000+/ด	- สาขาพัฒนาผลิตภัณฑ์หรือวิทยาศาสตร์การอาหาร วางแผน ทดลอง วิจัยผลิตภัณฑ์	086-3447371
24	พนักงานจัดซื้อ(ช่าง)	1	ช/ญ	18+	ปวช.+	9,300+/ด	- มีประสบการณ์ 2 ปีขึ้นไป มีความรู้เรื่องช่าง ใช้คอมพิวเตอร์ได้	

ลำดับ	ตำแหน่งงาน	จำนวน	เพศ	อายุ	วุฒิ	ค่าจ้าง	เงื่อนไข	สถานประกอบการ
25	เสมียน	1	ญ	20+	ปวส.+	9,300+/ต		บางกอกประดับยนต์ 14/4 ม.9 ซ.เทศบาลกระบี่ 33 ต.ดอนกระเบื้อง อ.บ้านโป่ง จ.ราชบุรี 098-7465041
26	วิศวกรไฟฟ้า	4	ช/ญ	22+	ป.ตรี	18,000+/ต	- สาขาไฟฟ้า IE Food Science เข้ากะและทำโอทีได้	บจก.นำเขา(ประเทศไทย)
27	เจ้าหน้าที่วางแผนการผลิต	1	ช/ญ	22+	ป.ตรี	13,500+/ต	- มีทักษะด้านคำนวณ	59/4 ม.10 ต.หนองอ้อ อ.บ้านโป่ง จ.ราชบุรี
28	เจ้าหน้าที่คลังสินค้า	2	ช/ญ	22+	ป.ตรี	13,500+/ต	- ทำงานล่วงเวลาได้	032-330409
29	จป.วิชาชีพ	2	ช/ญ	22+	ป.ตรี	20,000+/ต	- เข้ากะและทำโอทีได้	
30	เจ้าหน้าที่จัดซื้อ	1	ช/ญ	22+	ป.ตรี	13,500+/ต	- สามารถสื่อสารภาษาอังกฤษได้	
31	พนักงานฝ่ายผลิต	50	ช/ญ	18+	ไม่จำกัด	310/ว	- เข้ากะและทำโอทีได้	
32	ช่างไฟฟ้า ช่างกล ช่างอุตสาหกรรม	5	ช	20+	ปวช.+	10,000+/ต	- เข้ากะและทำโอทีได้	
33	Facility	1	ช	20+	ปวช.+	11,000+/ต	- สาขาไฟฟ้าและอิเล็กทรอนิกส์ มีประสบการณ์พิจารณาเป็นพิเศษ	บจก.ฮามอนี่ อีเลคทรอนิกส์(ประเทศไทย)
34	Machanical	1	ช	20+	ปวส.+	12,000+/ต	- ใช้โปรแกรม Auto Cad/solid work เครื่องกลึง เครื่องmilling/เครื่องกัดเจาะ เจียรได้	66 ม.5 ต.เบิกไพร อ.บ้านโป่ง จ.ราชบุรี 032-200740-1
35	Leader Production	1	ช	25+	ป.ตรี	15,000+/ต	- มีประสบการณ์พิจารณาเป็นพิเศษ	
36	Maintenance Engineer	1	ช	25+	ป.ตรี	15,000+/ต	- ออกแบบอุปกรณ์เครื่องจักรและอื่นๆ เชื่อมและกลึงได้	
37	หัวหน้างาน(ดูแลพนักงานพม่า)	2	ช/ญ	25+	ปวส.+	20,000+/ต	- สามารถสื่อสารภาษาพม่าและใช้คอมพิวเตอร์ได้	
38	เจ้าหน้าที่บริการลูกค้า(กระจกรถยนต์)	1	ช	18+	ปวส.+	9,300+/ต	- ติดตามแบบงานจากช่าง ดูแลใบสั่งซื้อและนำส่งการส่งสินค้า	บจก.พีเอ็มเค ไดมอนด์กลาส
39	หัวหน้าคลังสินค้า	1	ช/ญ	30+	ป.ตรี	15,000+/ต	- ควบคุมดูแลการปฏิบัติงาน วางแผนทางการดำเนินงาน บริหารข้อมูลคลัง - วิเคราะห์ข้อมูล แก่โรงงาน	3/1 ม.11 ต.หนองอ้อ อ.บ้านโป่ง จ.ราชบุรี 083-0975017
40	ช่างไฟฟ้า	1	ช	25-35	ปวช.+	12,000/ต	- มีประกันสังคม เลือฟอร์ม	บจก.ไทยพลาสติกแอนด์คราฟท์ 211 ม.14 ต.หนองอ้อ อ.บ้านโป่ง จ.ราชบุรี 032-299198
41	คนสวน	1	ช	20+	ไม่จำกัด	310/วัน	- ทำความสะอาดบริเวณร้าน ตัดต้นไม้ - หักวันพฤหัสบดี และวันอาทิตย์	ร้านเพชรโภชนา (ร้านอาหาร) 8/24 ถ.บ้านปากแรต ต.บ้านโป่ง อ.บ้านโป่ง จ.ราชบุรี 085-1992462
42	พนักงานขับรถส่งของ	2	ช	22+	ไม่จำกัด	400/ว	- มีใบขับขี่รถส่งของ	บจก.ป่อเจริญค้าวัสดุ. 119 ถ.โพธาราม-บ้านเลือก ต.โพธาราม อ.โพธาราม จ.ราชบุรี 081-9114209
43	ช่างซ่อมบำรุง	2	ช	20-35	ปวส.+	9,300+/ต	- มีเขียน หอทัก กองทุนสำรองเลี้ยงชีพ ชุดทำงาน ประกันสังคม เงินช่วยเหลืออาปนกิจ ข้าวฟรี	บจก.กังวาลเท็กซ์ไทล์ 144 ม.4 ต.บ้านซ้อย อ.โพธาราม จ.ราชบุรี 032-231994-6
44	พนักงานแผนกสไตร์ส่งของ	1	ช	18+	ม.3+	323+/ว	- สามารถส่งของ ลงบิลเอกสารได้	บจก.ริกการ์เม้นส์
45	พนักงานแผนกสไตร์	1	ญ	18+	ม.3+	323+/ว	- **ทำงานในห้องแอร์	155 ม.4 ต.เจ็ดเสมียน อ.โพธาราม จ.ราชบุรี
46	พนักงานแผนกแพ็ค	3	ญ	18+	ม.3+	323+/ว		032-919921
47	พนักงานแผนกเย็บ	20	ญ	18+	ม.3+	323+/ว	- เย็บผ้าได้พิจารณาเป็นพิเศษ	
48	พนักงานแผนก QC	4	ญ	18+	ม.3+	323+/ว		
49	พนักงานแผนก IE	1	ญ	18+	ม.3+	323+/ว	- สามารถใช้คอมพิวเตอร์ได้	
50	ช่างไฟฟ้า	5	ช	20-40	ปวช.+	12,000/ต	- สาขาไฟฟ้า มีความรู้ด้านไฟฟ้า เข้ากะได้ มีอาหารฟรีวันละ 1 มื้อ	บจก.จี.เอส.เอ็นเนอร์จี
51	วิศวกรเหมืองแร่	2	ช/ญ	20-35	ไม่จำกัด	10,000+/ต	- ประจําสาขาจากกาญจนบุรี	155/86 ม.4 ต.เจ็ดเสมียน อ.โพธาราม จ.ราชบุรี
52	รปภ.	1	ช	20-40	ไม่จำกัด	31/ว	- เข้ากะได้ ขยัน อดทน มีอาหารฟรีวันละ 1 มื้อ	032-375898-203
53	เจ้าหน้าที่ จป.	1	ช	20-40	ไม่จำกัด	310/ว	- มีความรู้ด้านความปลอดภัย เข้ากะได้ ขยัน อดทน มีอาหารฟรีวันละ 1 มื้อ	

ลำดับ	ตำแหน่งงาน	จำนวน	เพศ	อายุ	วุฒิ	ค่าจ้าง	เงื่อนไข	สถานประกอบการ
54	พนักงานฝ่ายผลิต	10	ช	18+	ป.6+	320/ว		บจก.พีเอสดี คัลเลอร์เวย์
55	โพรแมน	1	ช	20-40	ปวส.-ป.ตรี	9,300+/ต	- ควบคุมช่างหน้างาน	152 ม.1 ต.วังเย็น อ.บางแพ จ.ราชบุรี
56	เจ้าหน้าที่จป.	1	ช	20-40	ปวส.-ป.ตรี	9,300+/ต	- ดูแลความปลอดภัยในโรงงาน	032-240243 ต่อ 104
57	ช่างกลโรงงาน	1	ช	20-40	ปวส.	9,300+/ต	- ดูแล ซ่อมเครื่องจักร	
58	พนักงานบัญชี	1	ญ	19+	ปวช.+	11,000/ต		บจก.ดีดาโอ (ประเทศไทย)
59	หัวหน้างาน	1	ช	40+	ปวส.+	22,000/ต		175/3 ม.5 ต.ตาหลวง อ.ดำเนินสะดวก จ.ราชบุรี
60	พนักงานขับรถ	1	ช	22+	ม.6+	12,000/ต		080-2380660
61	รปภ.	2	ช	25+	ปวส.+	310+/ว	- ทำงานเป็นกะได้	ไม้แก้วดำเนิน รีสอร์ท
62	พนักงานต้อนรับ	3	ช/ญ	18+	ปวส.+	310+/ว	- ทำงานเป็นกะได้	333 หมู่ 9 ต.ดำเนินสะดวก อ.ดำเนินสะดวก จ.ราชบุรี
63	ช่างไฟฟ้า	1	ช	18+	ปวส.+	310+/ว		032-245120
64	ก๊วก	1	ช/ญ	18+	ปวส.+	310+/ว	- ทำงานเป็นกะได้	
65	ผู้ช่วยก๊วก	2	ช/ญ	18+	ปวส.+	310+/ว	- ทำงานเป็นกะได้	
อำเภอปากท่อ,อำเภอวัดเพลง,อำเภอจอมบึง								
ลำดับ	ตำแหน่งงาน	จำนวน	เพศ	อายุ	วุฒิ	ค่าจ้าง	เงื่อนไข	สถานประกอบการ
66	เจ้าหน้าที่ R&D	2	ช/ญ	20+	ป.ตรี	15,000+/ต	มีประสบการณ์พิจารณาเป็นพิเศษ	บจก.พริมา เบฟเวอเรจ
67	QC Supervisor	1	ญ	20+	ป.ตรี	15,000/ต	- สาขาเทคโนโลยีการอาหาร	88 ม.13 ต.รางบัว อ.จอมบึง จ.ราชบุรี
68	ผู้จัดการแผนกบัญชี	1	ญ	30+	ป.ตรี	25,000+/ต	- มีประสบการณ์ด้านบัญชี พิจารณาเป็นพิเศษ	032-206316
69	ธุรการ	1	ญ	20-45	ป.ตรี	13,000/ต.	ผ่านทดลองงาน 1 ปี ปรับ1,000 บาท **มีอาหารกลางวัน มีที่พักผู้หญิง มีพื้นฐานขึ้นทุกปี โบนัสประจำปี	โรงเรียนธรรมจารินิเวศวิทยา 84 ม. 8 ท้าวอู่ทอง ต.ปากท่อ อ.ปากท่อ จ.ราชบุรี
70	แม่ครัว	1	ญ	20-45	ไม่จำกัด	310/วัน		032-281058
71	เจ้าหน้าที่เบเกอร์รี่	1	ช-ญ	20-45	ไม่จำกัด	310/วัน		
72	พนักงานฝ่ายบุคคลธุรการ	2	ช/ญ	30+	ปวส.+	12,100/ต	- ดูแลค่าจ้าง ประกันสังคมพนักงาน	บจก.เอช.ที.โอ เอเจนท์
73	ช่างซ่อมบำรุง	1	ช	30+	ปวส.+	320/ว		192/3 ม.2 ต.อ่างหิน อ.ปากท่อ จ.ราชบุรี
74	แคชเชียร์	2	ช/ญ	25+	ปวส.+	320/ว	- ทำงานเป็นกะได้	063-2186636
75	พนักงานขับรถ	1	ช	ไม่จำกัด	ไม่จำกัด	400-600/ว	- ขับรถมะพร้าวโรงงานอำพล มีใบขับขี่ 6 ล้อ	คุณชัยญ์ชวัล 66 ม.8 ต.เกาะศาลพระ อ.วัดเพลง จ.ราชบุรี 094-9939395
76	พนักงานเลี้ยงสุกร	90	ช/ญ	18+	ไม่จำกัด	310/ว		บจก.เอสพีเอ็มอาหารสัตว์
77	สัตวบาล	10	ช	22+	ป.ตรี	15,000/ต	- สาขาสัตวศาสตร์ หรือเทคโนโลยีการผลิตสัตว์	125 ม.8 ต.ดอนทราย อ.ปากท่อ จ.ราชบุรี 081-3087274
78	วิศวกร	3	ช	22+	ป.ตรี	13,000+/ต	- สาขาเครื่องกล อุตสาหกรรม หรืออื่นๆที่เกี่ยวข้อง	
79	ช่างซ่อมบำรุง	2	ช	20+	ปวช.+	10,000+/ต	- สาขาช่างเชื่อม ไฟฟ้า ยานยนต์ หรือเครื่องกล	
80	พนักงานควบคุมเครื่องจักร	2	ช	18+	ปวช.+	10,000+/ต	- ช่างทุกสาขา	
81	พนักงานประจำสำนักงาน	1	ญ	20+	ปวส.+	10,000+/ต	- สาขาที่เกี่ยวข้อง	
82	เจ้าหน้าที่ประกันคุณภาพ	5	ช	22+	ป.ตรี	13,000+/ต	- สาขาวิทยาศาสตร์ หรือที่เกี่ยวข้อง	
83	นักวิจัยและพัฒนาผลิตภัณฑ์	10	ช	22+	ป.โท	20,000/ต	- สาขาจุลชีววิทยาเทคโนโลยีชีวภาพ เทคโนโลยีอาหาร	
84	คนสวน	1	ช	20+	ไม่จำกัด	10,000+/ต	- มีที่พักและอาหารฟรี	

หมายเหตุ สนใจสอบถามได้ที่สำนักงานจัดหางานจังหวัดราชบุรี 1/56-57 ถ.สมบูรณกุล ต.หน้าเมือง อ.เมือง จ.ราชบุรี โทร. 032-322261-2 ต่อ 112, www.doe.go.th/ratchaburi หรือสอบถามโดยตรงกับนายจ้าง/สถานประกอบการก่อนไปสมัคร เพราะตำแหน่งงานอาจมีการเปลี่ยนแปลง