

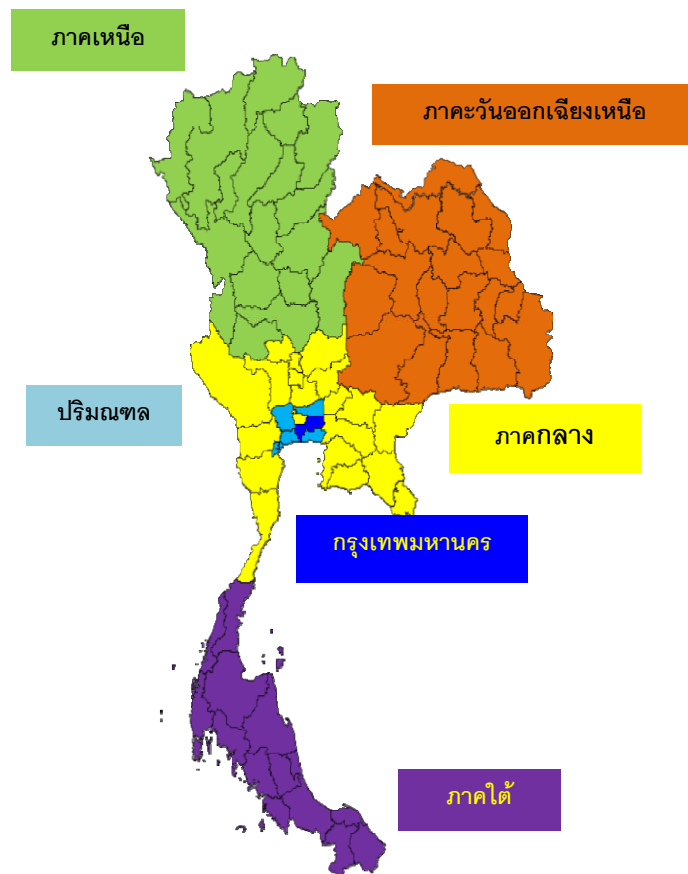

กรมการจัดหางาน สำนักบริหารแรงงานต่างด้าว

วารสารสถิติจำนวนคนต่างด้าวที่ได้รับอนุญาตทำงานทั่วราชอาณาจักร
ประจำปี 2554



สำนักบริหารแรงงานต่างด้าว
กลุ่มงานพัฒนาระบบควบคุมการทำงานของคนต่างด้าว
ฝ่ายแผนงานและสารสนเทศข้อมูลแรงงานต่างด้าว

กกจ. 3 / 2556 / สบต. 1

คำนำ

เอกสารฉบับนี้ จัดทำขึ้นเพื่อเผยแพร่ข้อมูลข่าวสารด้านการควบคุมการทำงานของ
คนต่างด้าวและใช้เป็นข้อมูลในการอ้างอิงด้านการทำงานของคนต่างด้าวในประเทศไทย โดยรวบรวมข้อมูล
คนต่างด้าวที่ได้รับใบอนุญาตทำงานทั่วราชอาณาจักร ประกอบด้วย

ข้อมูลคนต่างด้าวที่ได้รับใบอนุญาตทำงานคงเหลือ ในระบบควบคุมการทำงานของ
คนต่างด้าว (On-Line)

ข้อมูลคนต่างด้าวที่ผ่านการพิสูจน์สัญชาติและได้รับใบอนุญาตทำงาน

ข้อมูลคนต่างด้าวที่นำเข้ามาตาม MOU และได้รับใบอนุญาตทำงาน

โดยจำแนกประเภทคนต่างด้าวรายมาตราตามพระราชบัญญัติการทำงานของคนต่างด้าว พ.ศ. 2551

ข้อมูลคนต่างด้าวหลบหนีเข้าเมือง ตามมติคณะรัฐมนตรี 3 สัญชาติ (พม่า ลาวและ
กัมพูชา) ที่ได้รับใบอนุญาตทำงาน

คณะผู้จัดทำ หวังเป็นอย่างยิ่งว่าเอกสารฉบับนี้จะเป็นประโยชน์แก่งานหน่วยงานทั้งภาครัฐ
และภาคเอกชน รวมถึงผู้สนใจทั่วไป



ฝ่ายแผนงานและสารสนเทศข้อมูลแรงงานต่างด้าว
กลุ่มงานพัฒนาระบบควบคุมการทำงานของคนต่างด้าว
สำนักบริหารแรงงานต่างด้าว

สารบัญ

หน้า

คำนำ

จำนวนคนต่างด้าวที่ได้รับอนุญาตทำงานคงเหลือทั่วราชอาณาจักรปี 2554	1-2
การพิจารณาอนุญาตการทำงาน จำแนกตามตำแหน่งงาน กิจการ สัญชาติ และพื้นที่ 3 ลำดับแรก	4-6

ภาคผนวก

ตารางจำนวนคนต่างด้าวที่ได้รับอนุญาตทำงานคงเหลือทั่วราชอาณาจักร ตารางที่ 1 - 19	
--	--

จำนวนสถิติคนต่างด้าวที่ได้รับอนุญาตทำงานในประเทศไทยปี 2554

ปี 2554 จำนวนคนต่างด้าวที่ได้รับอนุญาตทำงาน
ทั่วราชอาณาจักร ข้อมูล ณ เดือนธันวาคม 2554 มีจำนวน
รวมทั้งสิ้น 1,950,650 คน โดยเพิ่มขึ้นจากปีก่อน จำนวน
615,495 คน คิดเป็นร้อยละ 46.10 จำแนกตามลักษณะ
การเข้าเมืองสรุปได้ดังนี้

คนต่างด้าวเข้าเมืองถูกกฎหมาย

มีจำนวนทั้งสิ้น 678,235 คน เพิ่มขึ้นจากปีก่อน
จำนวน 298,675 คน คิดเป็นร้อยละ 78.69

คนต่างด้าวเข้าเมืองผิดกฎหมาย

มีจำนวนทั้งสิ้น 1,272,415 คน เพิ่มขึ้นจากปีก่อน
จำนวน 316,820 คน คิดเป็นร้อยละ 33.15

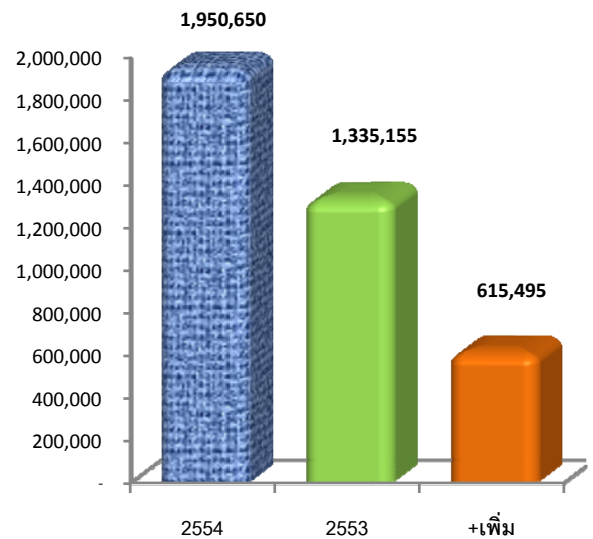

แผนภูมิ แสดงจำนวนคนต่างด้าวที่ได้รับอนุญาตทำงานตามลักษณะการเข้าเมือง รายมาตรา

ตาราง แสดงจำนวนคนต่างด้าวที่ได้รับอนุญาตทำงานคงเหลือทั่วราชอาณาจักร

จำแนกตามลักษณะการเข้าเมือง รายมาตรา รายภาค (ณ เดือนธันวาคม 2554)

จังหวัด	รวมทั้งสิ้น (คน)	เข้าเมืองถูกกฎหมาย						เข้าเมืองผิดกฎหมาย		
		รวมเข้าเมือง ถูกกฎหมาย (คน)	มาตรา 9				มาตรา 12	รวมเข้าเมือง ผิดกฎหมาย (คน)	มาตรา 13	
			ตลอดชีพ	ทั่วไป	พิสูจน์ สัญชาติ	นำเข้า	ส่งเสริมการ ลงทุน BOI		ชนกลุ่มน้อย	มติ ครม. 3 สัญชาติ
ทั่วราชอาณาจักร	1,950,650	678,235	983	73,841	505,238	72,356	25,817	1,272,415	24,351	1,248,064
กรุงเทพมหานคร	468,647	260,074	10	42,032	186,467	16,300	15,265	208,573	2,674	205,899
ภูมิภาค	1,482,003	418,161	973	31,809	318,771	56,056	10,552	1,063,842	21,677	1,042,165
ปริมณฑล	416,182	120,634	-	5,413	104,289	9,236	1,696	295,548	1,335	294,213
ภาคกลาง	422,314	129,841	182	9,245	90,121	22,863	7,430	292,473	2,805	289,668
ภาคเหนือ	218,187	39,026	25	4,848	33,351	81	721	179,161	17,043	162,118
ภาคตะวันออกเฉียงเหนือ	43,605	15,945	171	2,334	8,306	4,733	401	27,660	218	27,442
ภาคใต้	381,715	112,715	595	9,969	82,704	19,143	304	269,000	276	268,724

ข้อมูล ณ เดือนธันวาคม 2554 (ข้อมูลจำนวนคนต่างด้าวคงเหลือเป็นข้อมูลสะสมและตัดใบอนุญาตที่หมดอายุออกแล้วจึงใช้ข้อมูล ณ เดือนปัจจุบันเท่านั้น)

เมื่อเปรียบเทียบจำนวนคนต่างด้าวคงเหลือรายพื้นที่ จากตารางข้างต้นพบว่า กรุงเทพมหานคร มีจำนวนคนต่างด้าวที่ได้รับอนุญาตทำงานคงเหลือมากที่สุด จำนวน 468,647 คน คิดเป็นร้อยละ 24.03 รองลงมาคือ ภาคกลาง จำนวน 422,314 คน คิดเป็นร้อยละ 21.65 ปริมณฑล จำนวน 416,182 คน คิดเป็นร้อยละ 21.34 ภาคใต้ จำนวน 381,715 คน คิดเป็นร้อยละ 19.57 ภาคเหนือ จำนวน 218,187 คน คิดเป็นร้อยละ 11.19 และภาคตะวันออกเฉียงเหนือ จำนวน 43,605 คน คิดเป็นร้อยละ 2.24 ของจำนวนคนต่างด้าวที่ได้รับอนุญาตทำงานทั่วราชอาณาจักร แสดงสัดส่วนตามแผนภูมิด้านล่าง

แผนภูมิ แสดงจำนวนคนต่างด้าวที่ได้รับอนุญาตทำงานทั่วราชอาณาจักร จำแนกรายภาค

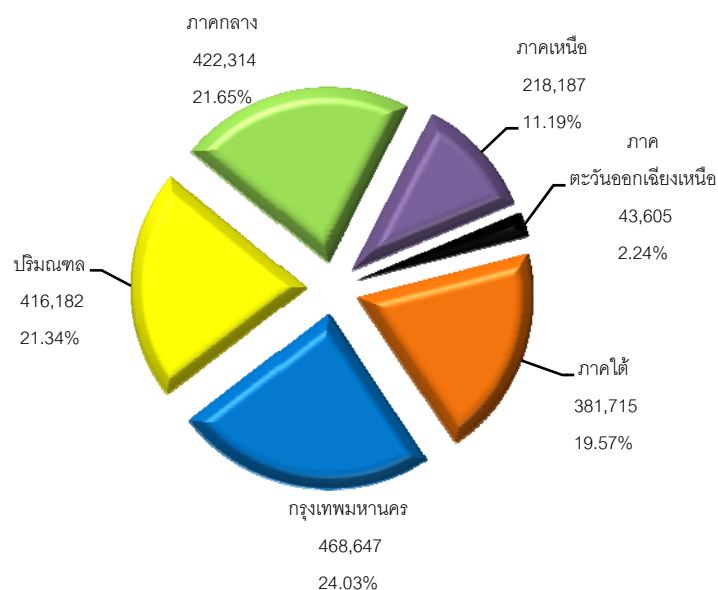

การพิจารณาอนุญาตการทำงาน จำแนกตามตำแหน่งงาน กิจการ สัญชาติ และพื้นที่ 3 ลำดับแรก

มาตรา 9 จำแนกออกเป็น 4 ประเภท ดังนี้

● ประเภทตลอดชีพ จำนวน 983 คน (สำรวจล่าสุดเมื่อวันที่ 23 พฤศจิกายน 2553)

● ประเภททั่วไป จำนวน 73,841 คน

- ตำแหน่งงาน

1) ผู้จัดการฝ่ายผลิตและฝ่ายปฏิบัติการด้านต่างๆ	จำนวน	29,392 คน
2) ครู อาจารย์ ผู้ประกอบวิชาชีพด้านการสอน	จำนวน	17,659 คน
3) ประธานกรรมการ ผู้บริหารระดับสูง	จำนวน	16,321 คน

- กิจการ

1) โรงเรียน มหาวิทยาลัย สถาบันการศึกษา	จำนวน	17,865 คน
2) บริการระบบสื่อสารโทรคมนาคมดาวเทียม	จำนวน	15,429 คน
3) การขายส่งและการค้าเพื่อค่านายหน้า	จำนวน	7,345 คน

- สัญชาติ

1) ญี่ปุ่น	จำนวน	11,428 คน
2) อังกฤษ	จำนวน	8,328 คน
3) ฟิลิปปินส์	จำนวน	7,192 คน

- พื้นที่

1) กรุงเทพมหานคร	จำนวน	42,032 คน
2) ภูเก็ต	จำนวน	5,220 คน
3) ชลบุรี	จำนวน	4,418 คน

● ประเภทพิสูจน์สัญชาติ* จำนวน 505,238 คน

● ประเภทนำเข้าตาม MOU* จำนวน 72,356 คน

หมายเหตุ *ประเภทพิสูจน์สัญชาติและนำเข้าตาม MOU ได้รับอนุญาตทำงานใน 2 งานคือ งานกรรมกร และงานรับใช้ในบ้าน ใน 24 ประเภทกิจการ

มาตรา 12 ประเภทส่งเสริมการลงทุนและกฎหมายอื่นๆ จำนวน 25,817 คน

- ตำแหน่งงาน

- | | | |
|--|-------|-----------|
| 1) ผู้จัดการฝ่ายผลิตและฝ่ายปฏิบัติการด้านต่างๆ | จำนวน | 19,171 คน |
| 2) ช่างเทคนิคด้านวิศวกรรมศาสตร์ คอมพิวเตอร์ฯ | จำนวน | 2,708 คน |
| 3) ประธานกรรมการ ผู้บริหารระดับสูง | จำนวน | 2,372 คน |

- กิจการ

- | | | |
|--|-------|----------|
| 1) การผลิตชิ้นส่วนและอุปกรณ์ เครื่องยนต์ ฯ | จำนวน | 2,815 คน |
| 2) การผลิตผลิตภัณฑ์อาหารและเครื่องดื่ม | จำนวน | 2,687 คน |
| 3) การผลิตผลิตภัณฑ์ยางและผลิตภัณฑ์พลาสติก | จำนวน | 2,187 คน |

- สัญชาติ

- | | | |
|------------|-------|-----------|
| 1) ญี่ปุ่น | จำนวน | 14,466 คน |
| 2) จีน | จำนวน | 2,450 คน |
| 3) อินเดีย | จำนวน | 1,760 คน |

- พื้นที่

- | | | |
|------------------|-------|-----------|
| 1) กรุงเทพมหานคร | จำนวน | 15,265 คน |
| 2) ชลบุรี | จำนวน | 2,380 คน |
| 3) ระยอง | จำนวน | 2,243 คน |

มาตรา 13 จำแนกออกเป็น 2 ประเภท ดังนี้

● ประเภทชนกลุ่มน้อย	จำนวน 24,351 คน
- ตำแหน่งงาน	
1) งานกรรมกร	จำนวน 20,350 คน
2) งานทำสวนผักและผลไม้	จำนวน 1,665 คน
3) งานขายปลีกสินค้า	จำนวน 933 คน
- กิจการ	
1) การก่อสร้างอาคารทั่วไป	จำนวน 6,042 คน
2) การทำสวนผลไม้	จำนวน 2,054 คน
3) ลูกจ้างในครัวเรือนส่วนบุคคล	จำนวน 1,829 คน
- สัญชาติ	
1) ไทยใหญ่	จำนวน 12,353 คน
2) พม่า*	จำนวน 2,385 คน
3) กระเหรี่ยง	จำนวน 1,689 คน
- พื้นที่	
1) ลำพูน	จำนวน 9,885 คน
2) แม่ฮ่องสอน	จำนวน 4,549 คน
3) กรุงเทพมหานคร	จำนวน 2,674 คน

หมายเหตุ : พม่า* คือเป็นกลุ่มที่อยู่ตามชายแดนและเป็นกลุ่มที่มีใบอนุญาตทำงานของคนพื้นที่สูงมาก่อนไม่ใช่คนต่างด้าวสัญชาติพม่าที่อยู่ในกลุ่มตามมติ ครม. 3 สัญชาติ

● ประเภทมติ ครม. 3 สัญชาติ (พม่า ลาว และกัมพูชา)	จำนวน 1,248,064 คน
- งาน ที่ได้รับอนุญาตให้ทำมี 2 งาน ได้แก่	
1) งานกรรมกรในกิจการต่าง ๆ	จำนวน 1,163,002 คน
2) งานรับใช้ในบ้าน	จำนวน 85,062 คน
- กิจการ	
1) กิจการก่อสร้าง	จำนวน 232,162 คน
2) เกษตรและปศุสัตว์	จำนวน 228,041 คน
3) ต่อเนื่องประมงทะเล	จำนวน 106,851 คน
- สัญชาติ	
1) พม่า	จำนวน 905,573 คน
2) กัมพูชา	จำนวน 235,521 คน
3) ลาว	จำนวน 106,970 คน
- พื้นที่	
1) กรุงเทพมหานคร	จำนวน 205,899 คน
2) สมุทรสาคร	จำนวน 128,697 คน
3) ชลบุรี	จำนวน 65,228 คน

หมายเหตุ : ปี 2554 จำนวนคนต่างด้าวตามมติ ครม. (พม่า ลาวและกัมพูชา) ที่ได้รับอนุญาตทำงาน คงเหลือเพิ่มสูงกว่าปี 2553 เนื่องจาก คณะรัฐมนตรีเห็นชอบมาตรการเปิดจุดทะเบียนแรงงานต่างด้าวหลบหนีเข้าเมืองตามมติลงวันที่ 26 เมษายน 2554



ตารางที่ 1 จำนวนคนต่างด้าวที่ได้รับอนุญาตทำงานคงเหลือทั่วราชอาณาจักร

จำแนกตามลักษณะการเข้าเมืองและประเภทคนต่างด้าว

ณ เดือน

ธันวาคม 2554

จังหวัด	รวมทั้งสิ้น (คน)	เข้าเมืองถูกกฎหมาย						เข้าเมืองผิดกฎหมาย		
		รวมเข้าเมือง ถูกกฎหมาย (คน)	มาตรา 9				มาตรา 12	รวมเข้าเมือง ผิดกฎหมาย (คน)	มาตรา 13	
			ตลอดชีพ	ทั่วไป	พิสูจน์สัญชาติ	นำเข้าตาม MOU	ส่งเสริมการลงทุน BOI		ชนกลุ่มน้อย	มติ ครม. 3 สัญชาติ (พม่า ลาว และ กัมพูชา)
ทั่วราชอาณาจักร	1,950,650	678,235	983	73,841	505,238	72,356	25,817	1,272,415	24,351	1,248,064
กรุงเทพมหานคร	468,647	260,074	10	42,032	186,467	16,300	15,265	208,573	2,674	205,899
ภูมิภาค	1,482,003	418,161	973	31,809	318,771	56,056	10,552	1,063,842	21,677	1,042,165
ปริมณฑล	416,182	120,634	-	5,413	104,289	9,236	1,696	295,548	1,335	294,213
ภาคกลาง	422,314	129,841	182	9,245	90,121	22,863	7,430	292,473	2,805	289,668
ภาคเหนือ	218,187	39,026	25	4,848	33,351	81	721	179,161	17,043	162,118
ภาคตะวันออกเฉียงเหนือ	43,605	15,945	171	2,334	8,306	4,733	401	27,660	218	27,442
ภาคใต้	381,715	112,715	595	9,969	82,704	19,143	304	269,000	276	268,724
กรุงเทพมหานคร	468,647	260,074	10	42,032	186,467	16,300	15,265	208,573	2,674	205,899
สำนักบริหารแรงงานต่างด้าว	243,248	243,248	10	41,812	186,467	-	14,959	-	-	-
สจก.1-10	225,399	16,826	-	220	-	16,300	306	208,573	2,674	205,899
สจก. 1 (ราชดำเนิน)	8,210	250	-	44	-	179	27	7,960	144	7,816
สจก. 2 (จตุจักร)	20,388	1,333	-	38	-	1,291	4	19,055	62	18,993
สจก. 3 (วิภาวดีรังสิต)	15,739	2,999	-	109	-	2,888	2	12,740	245	12,495
สจก. 4 (บางรัก)	15,816	1,010	-	17	-	922	71	14,806	288	14,518
สจก. 5 (ถนนบุรี)	10,066	251	-	1	-	250	-	9,815	114	9,701
สจก. 6 (พุทธมณฑล)	21,877	667	-	-	-	661	6	21,210	524	20,686
สจก. 7 (ราษฎร์บูรณะ)	49,099	2,476	-	-	-	2,476	-	46,623	216	46,407
สจก. 8 (บางนา)	25,619	1,837	-	9	-	1,706	122	23,782	328	23,454
สจก. 9 (รามอินทรา)	26,585	3,971	-	2	-	3,954	15	22,614	272	22,342
สจก.10 (มีนบุรี)	32,000	2,032	-	-	-	1,973	59	29,968	481	29,487

จังหวัด	รวมทั้งสิ้น (คน)	เข้าเมืองถูกกฎหมาย						เข้าเมืองผิดกฎหมาย		
		รวมเข้าเมือง ถูกกฎหมาย (คน)	มาตรา 9				มาตรา 12	รวมเข้าเมือง ผิดกฎหมาย (คน)	มาตรา 13	
			ตลอดชีพ	ทั่วไป	พิสูจน์สัญชาติ	นำเข้ามาตาม MOU	ส่งเสริมการลงทุน BOI		ชนกลุ่มน้อย	มติ ครม. 3 สัญชาติ (พม่า ลาวและกัมพูชา)
ปริมณฑล	416,182	120,634	-	5,413	104,289	9,236	1,696	295,548	1,335	294,213
สมุทรปราการ	75,003	21,351	-	1,396	15,343	3,899	713	53,652	-	53,652
นนทบุรี	56,130	18,730	-	1,296	16,645	782	7	37,400	254	37,146
ปทุมธานี	80,870	30,811	-	1,453	25,343	3,128	887	50,059	121	49,938
นครปฐม	31,928	6,632	-	837	5,677	50	68	25,296	516	24,780
สมุทรสาคร	172,251	43,110	-	431	41,281	1,377	21	129,141	444	128,697
ภาคกลาง	422,314	129,841	182	9,245	90,121	22,863	7,430	292,473	2,805	289,668
พระนครศรีอยุธยา	15,783	8,439	-	719	4,224	1,784	1,712	7,344	4	7,340
อ่างทอง	2,527	543	-	50	444	2	47	1,984	154	1,830
ลพบุรี	11,414	4,151	-	118	1,735	2,231	67	7,263	23	7,240
สิงห์บุรี	1,703	494	-	37	273	170	14	1,209	29	1,180
ชัยนาท	1,619	375	-	34	341	-	-	1,244	13	1,231
สระบุรี	15,580	5,182	-	341	2,491	2,318	32	10,398	-	10,398
ชลบุรี	114,410	49,155	-	4,418	32,710	9,647	2,380	65,255	27	65,228
ระยอง	58,707	12,711	-	1,174	7,191	2,103	2,243	45,996	426	45,570
จันทบุรี	13,860	3,097	182	403	1,832	680	-	10,763	208	10,555
ตราด	25,983	4,381	-	219	4,146	14	2	21,602	22	21,580
ฉะเชิงเทรา	27,182	10,509	-	336	7,479	2,148	546	16,673	18	16,655
ปราจีนบุรี	7,645	2,359	-	249	1,047	747	316	5,286	48	5,238
นครนายก	4,694	1,435	-	54	1,359	21	1	3,259	18	3,241
สระแก้ว	7,314	954	-	22	888	44	-	6,360	34	6,326
ราชบุรี	33,660	9,469	-	256	8,593	587	33	24,191	30	24,161
กาญจนบุรี	19,179	1,641	-	-	1,618	22	1	17,538	1,459	16,079
สุพรรณบุรี	10,515	2,012	-	69	1,816	127	-	8,503	5	8,498
สมุทรสงคราม	11,453	3,878	-	26	3,833	19	-	7,575	48	7,527
เพชรบุรี	6,956	1,437	-	231	1,091	89	26	5,519	10	5,509
ประจวบคีรีขันธ์	32,130	7,619	-	489	7,010	110	10	24,511	229	24,282

จังหวัด	รวมทั้งสิ้น (คน)	เข้าเมืองถูกกฎหมาย					เข้าเมืองผิดกฎหมาย			
		รวมเข้าเมือง ถูกกฎหมาย (คน)	มาตรา 9				มาตรา 12	รวมเข้าเมือง ผิดกฎหมาย (คน)	มาตรา 13	
			ตลอดชีพ	ทั่วไป	พิสูจน์สัญชาติ	นำเข้ามาตาม MOU	ส่งเสริมการลงทุน BOI		ชนกลุ่มน้อย	มติ ครม. 3 สัญชาติ (พม่า ลาว และ กัมพูชา)
ภาคเหนือ	218,187	39,026	25	4,848	33,351	81	721	179,161	17,043	162,118
เชียงใหม่	78,088	26,404	21	2,781	23,339	8	255	51,684	65	51,619
ลำพูน	19,446	2,759	-	205	2,151	4	399	16,687	9,885	6,802
ลำปาง	3,076	460	-	197	261	-	2	2,616	1,015	1,601
อุดรดิตถ์	863	177	-	51	126	-	-	686	62	624
แพร่	625	199	3	58	136	1	1	426	24	402
น่าน	927	294	-	72	222	-	-	633	41	592
พะเยา	1,290	247	-	76	168	3	-	1,043	6	1,037
เชียงราย	22,354	2,091	-	571	1,489	23	8	20,263	50	20,213
แม่ฮ่องสอน	6,489	91	-	74	17	-	-	6,398	4,549	1,849
นครสวรรค์	8,013	2,018	-	94	1,893	31	-	5,995	852	5,143
อุทัยธานี	863	202	-	28	168	6	-	661	16	645
กำแพงเพชร	7,199	949	-	68	881	-	-	6,250	4	6,246
ตาก	56,079	820	-	282	489	-	49	55,259	8	55,251
สุโขทัย	1,316	168	1	31	136	-	-	1,148	412	736
พิษณุโลก	2,155	692	-	198	485	2	7	1,463	22	1,441
พิจิตร	3,130	79	-	54	25	-	-	3,051	32	3,019
เพชรบูรณ์	6,274	1,376	-	8	1,365	3	-	4,898	-	4,898

จังหวัด	รวมทั้งสิ้น (คน)	เข้าเมืองถูกกฎหมาย						เข้าเมืองผิดกฎหมาย		
		รวมเข้าเมืองถูกกฎหมาย (คน)	มาตรา 9				มาตรา 12	รวมเข้าเมืองผิดกฎหมาย (คน)	มาตรา 13	
			ตลอดชีพ	ทั่วไป	พิสูจน์สัญชาติ	นำเข้ามาตาม MOU	ส่งเสริมการลงทุน BOI		ชนกลุ่มน้อย	มติ ครม. 3 สัญชาติ (พม่า ลาว และ กัมพูชา)
ภาคตะวันออกเฉียงเหนือ	43,605	15,945	171	2,334	8,306	4,733	401	27,660	218	27,442
นครราชสีมา	15,454	5,800	-	463	3,069	1,934	334	9,654	1	9,653
บุรีรัมย์	1,883	757	153	106	467	26	5	1,126	130	996
สุรินทร์	1,805	454	-	121	304	23	6	1,351	4	1,347
ศรีสะเกษ	802	299	1	107	189	2	-	503	-	503
อุบลราชธานี	2,490	583	-	186	349	48	-	1,907	-	1,907
ยโสธร	696	380	-	27	162	191	-	316	4	312
ชัยภูมิ	1,114	301	-	80	151	70	-	813	2	811
อำนาจเจริญ	81	30	-	-	28	2	-	51	4	47
บึงกาฬ	668	74	-	-	74	-	-	594	-	594
หนองบัวลำภู	375	82	-	-	68	14	-	293	17	276
ขอนแก่น	6,823	4,067	-	431	1,536	2,057	43	2,756	1	2,755
อุดรธานี	1,602	496	-	234	223	30	9	1,106	2	1,104
เลย	1,992	527	4	37	482	3	1	1,465	2	1,463
หนองคาย	1,505	382	-	81	247	54	-	1,123	-	1,123
มหาสารคาม	1,078	258	5	99	93	60	1	820	3	817
ร้อยเอ็ด	954	447	-	111	121	214	1	507	8	499
กาฬสินธุ์	510	187	-	84	102	1	-	323	-	323
สกลนคร	1,186	284	7	81	194	2	-	902	8	894
นครพนม	1,587	204	-	47	156	-	1	1,383	19	1,364
มุกดาหาร	1,000	333	1	39	291	2	-	667	13	654

จังหวัด	รวมทั้งสิ้น (คน)	เข้าเมืองถูกกฎหมาย					เข้าเมืองผิดกฎหมาย			
		รวมเข้าเมืองถูกกฎหมาย (คน)	มาตรา 9				มาตรา 12	รวมเข้าเมืองผิดกฎหมาย (คน)	มาตรา 13	
			ตลอดชีพ	ทั่วไป	พิสูจน์สัญชาติ	นำเข้ามาตาม MOU	ส่งเสริมการลงทุน BOI		ชนกลุ่มน้อย	มติ ครม. 3 สัญชาติ (พม่า ลาวและกัมพูชา)
ภาคใต้	381,715	112,715	595	9,969	82,704	19,143	304	269,000	276	268,724
นครศรีธรรมราช	11,914	2,538	595	311	1,544	80	8	9,376	53	9,323
กระบี่	14,072	3,208	-	494	2,522	176	16	10,864	22	10,842
พังงา	25,487	12,933	-	348	12,578	-	7	12,554	34	12,520
ภูเก็ต	38,652	12,893	-	5,220	7,346	165	162	25,759	-	25,759
สุราษฎร์ธานี	80,864	31,857	-	2,446	26,877	2,483	51	49,007	77	48,930
ระนอง	48,993	6,215	-	72	6,125	17	1	42,778	11	42,767
ชุมพร	55,051	9,512	-	93	8,328	1,091	-	45,539	2	45,537
สงขลา	67,130	27,306	-	521	12,937	13,799	49	39,824	12	39,812
สตูล	5,008	864	-	72	747	40	5	4,144	34	4,110
ตรัง	11,066	3,483	-	153	2,105	1,222	3	7,583	1	7,582
พัทลุง	1,026	140	-	36	104	-	-	886	23	863
ปัตตานี	13,774	730	-	63	655	12	-	13,044	7	13,037
ยะลา	5,583	957	-	76	821	58	2	4,626	-	4,626
นราธิวาส	3,095	79	-	64	15	-	-	3,016	-	3,016

ที่มา : ข้อมูล MOU (นำเข้าและพิสูจน์สัญชาติ) จากแบบรายงานอิเล็กทรอนิกส์เมล์ ฝ่ายสารสนเทศฯ กองแผนงานและสารสนเทศ

หมายเหตุ :

- 1) คนต่างด้าวประเภทตลอดชีพ ณ เดือนมกราคม 2554 มีจำนวน 983 คน ผลจากการสำรวจเมื่อวันที่ 23 พฤศจิกายน 2553
- 2) คนต่างด้าวมาตรา 9 ประเภทนำเข้า MOU (บันทึกข้อตกลงว่าด้วย การจ้างแรงงานต่างด้าวกับประเทศคู่ภาคี : Memorandum of Understanding)

เฉพาะ 3 สัญชาติ 8 ได้แก่ พม่า ลาวและกัมพูชา อนุญาตให้ทำงาน 2 ตำแหน่งคือ คนรับใช้ในบ้านและกรรมกร

ตารางที่ 2 จำนวนคนต่างด้าวที่ได้รับอนุญาตทำงานคงเหลือทั่วราชอาณาจักร

จำแนกตามลักษณะการเข้าเมือง ประเภทคนต่างด้าว คนและเพศ

ณ เดือน ธันวาคม 2554

หน่วยนับ : คน

ภาค/จังหวัด	รวมทั้งสิ้น			ต่างด้าวเข้าเมืองถูกกฎหมาย																		ต่างด้าวเข้าเมืองผิดกฎหมาย									
				รวมเข้าเมืองถูกกฎหมาย (คน)			มาตรา 9									มาตรา 12			รวมเข้าเมืองผิดกฎหมาย (คน)			มาตรา 13									
							ตลอดชีพ			ทั่วไป			พิสูจน์สัญชาติ			นำเข้า						ส่งเสริมการลงทุน BOI			ชนกลุ่มน้อย			มติ ค.ร.ม. 3 สัญชาติ (พม่า ลาว และกัมพูชา)			
																															รวม
รวม	ชาย	หญิง	รวม	ชาย	หญิง	รวม	ชาย	หญิง	รวม	ชาย	หญิง	รวม	ชาย	หญิง	รวม	ชาย	หญิง	รวม	ชาย	หญิง	รวม	ชาย	หญิง	รวม	ชาย	หญิง					
ทั่วราชอาณาจักร	1,950,650	1,104,753	845,897	678,235	388,541	289,694	983	609	374	73,841	55,757	18,084	505,238	266,291	238,947	72,356	41,974	30,382	25,817	23,910	1,907	2,272,415	716,212	556,203	24,351	13,493	10,858	1,248,064	702,719	545,345	
กรุงเทพมหานคร	468,647	252,896	215,751	260,074	147,458	112,616	10	10	-	42,032	33,211	8,821	186,467	89,934	96,533	16,300	10,248	6,052	15,265	14,055	1,210	208,573	105,438	103,135	2,674	1,240	1,434	205,899	104,198	101,701	
ภูมิภาค	1,482,003	851,857	630,146	418,161	241,083	177,078	973	599	374	31,809	22,546	9,263	318,771	176,357	142,414	56,056	31,726	24,330	10,552	9,855	697	1,063,842	610,774	453,068	21,677	12,253	9,424	1,042,165	598,521	443,644	
ปริมณฑล	416,182	233,503	182,679	120,634	66,642	53,992	-	-	-	5,413	4,014	1,399	104,289	55,577	48,712	9,236	5,476	3,760	1,696	1,575	121	295,548	166,861	128,687	1,335	753	582	294,213	166,108	128,105	
ภาคกลาง	422,314	254,706	167,608	129,841	78,915	50,926	182	122	60	9,245	6,809	2,436	90,121	51,764	38,357	22,863	13,168	9,695	7,430	7,052	378	292,473	175,791	116,682	2,805	1,730	1,075	289,668	174,061	115,607	
ภาคเหนือ	218,187	108,524	109,663	39,026	20,593	18,433	25	11	14	4,848	3,091	1,757	33,351	16,848	16,503	81	42	39	721	601	120	179,161	87,931	91,230	17,043	9,512	7,531	162,118	78,419	83,699	
ภาคตะวันออกเฉียงเหนือ	43,605	21,269	22,336	15,945	8,180	7,765	171	119	52	2,334	1,454	880	8,306	3,837	4,469	4,733	2,396	2,337	401	374	27	27,660	13,089	14,571	218	103	115	27,442	12,986	14,456	
ภาคใต้	381,715	233,855	147,860	112,715	66,753	45,962	595	347	248	9,969	7,178	2,791	82,704	48,331	34,373	19,143	10,644	8,499	304	253	51	269,000	167,102	101,898	276	155	121	268,724	166,947	101,777	
กรุงเทพมหานคร	468,647	252,896	215,751	260,074	147,458	112,616	10	10	-	42,032	33,211	8,821	186,467	89,934	96,533	16,300	10,248	6,052	15,265	14,055	1,210	208,573	105,438	103,135	2,674	1,240	1,434	205,899	104,198	101,701	
สำนักบริหารแรงงานต่างด้าว	243,248	136,738	106,510	243,248	136,738	106,510	10	10	-	41,812	33,034	8,778	186,467	89,934	96,533	-	-	-	14,959	13,760	1,199	-	-	-	-	-	-	-	-	-	-
สจก. 1-10	225,399	116,158	109,241	16,826	10,720	6,106	-	-	-	220	177	43	-	-	-	16,300	10,248	6,052	306	295	11	208,573	105,438	103,135	2,674	1,240	1,434	205,899	104,198	101,701	
สจก. 1 (ราชดำเนิน)	8,210	3,544	4,666	250	138	112	-	-	-	44	28	16	-	-	-	179	85	94	27	25	2	7,960	3,406	4,554	144	60	84	7,816	3,346	4,470	
สจก. 2 (จตุจักร)	20,388	10,337	10,051	1,333	905	428	-	-	-	38	36	2	-	-	-	1,291	865	426	4	4	-	19,055	9,432	9,623	62	32	30	18,993	9,400	9,593	
สจก. 3 (วิภาวดีรังสิต)	15,739	8,565	7,174	2,999	2,486	513	-	-	-	109	87	22	-	-	-	2,888	2,397	491	2	2	-	12,740	6,079	6,661	245	86	159	12,495	5,993	6,502	
สจก. 4 (บางรัก)	15,816	7,033	8,783	1,010	616	394	-	-	-	17	17	-	-	-	-	922	531	391	71	68	3	14,806	6,417	8,389	288	139	149	14,518	6,278	8,240	
สจก. 5 (ธนบุรี)	10,066	3,763	6,303	251	108	143	-	-	-	1	1	-	-	-	-	250	107	143	-	-	-	9,815	3,655	6,160	114	52	62	9,701	3,603	6,098	
สจก. 6 (พุทธมณฑล)	21,877	10,969	10,908	667	354	313	-	-	-	-	-	-	-	-	-	661	349	312	6	5	1	21,210	10,615	10,595	524	251	273	20,686	10,364	10,322	
สจก. 7 (ราษฎร์บูรณะ)	49,099	26,145	22,954	2,476	1,311	1,165	-	-	-	-	-	-	-	-	-	2,476	1,311	1,165	-	-	-	46,623	24,834	21,789	216	113	103	46,407	24,721	21,686	
สจก. 8 (บางนา)	25,619	13,130	12,489	1,837	1,363	474	-	-	-	9	6	3	-	-	-	1,706	1,238	468	122	119	3	23,782	11,767	12,015	328	141	187	23,454	11,626	11,828	
สจก. 9 (รามอินทรา)	26,585	13,804	12,781	3,971	2,063	1,908	-	-	-	2	2	-	-	-	-	3,954	2,047	1,907	15	14	1	22,614	11,741	10,873	272	129	143	22,342	11,612	10,730	
สจก. 10 (มีนบุรี)	32,000	18,868	13,132	2,032	1,376	656	-	-	-	-	-	-	-	-	-	1,973	1,318	655	59	58	1	29,968	17,492	12,476	481	237	244	29,487	17,255	12,232	

ภาค/จังหวัด	รวมทั้งสิ้น			ต่างด้าวเข้าเมืองถูกกฎหมาย																		ต่างด้าวเข้าเมืองผิดกฎหมาย								
				รวมเข้าเมืองถูกกฎหมาย (คน)						มาตรา 9									มาตรา 12			รวมเข้าเมืองผิดกฎหมาย (คน)						มาตรา 13		
	ตลอดชีพ									ทั่วไป			พิสูจน์สัญชาติ			นำเข้า			ส่งเสริมการลงทุน BOI									ชนกลุ่มน้อย		
	รวม	ชาย	หญิง	รวม	ชาย	หญิง	รวม	ชาย	หญิง	รวม	ชาย	หญิง	รวม	ชาย	หญิง	รวม	ชาย	หญิง	รวม	ชาย	หญิง	รวม	ชาย	หญิง	รวม	ชาย	หญิง			
ปริมาณพล	416,182	233,503	182,679	120,634	66,642	53,992	-	-	-	5,413	4,014	1,399	104,289	55,577	48,712	9,236	5,476	3,760	1,696	1,575	121	295,548	166,861	128,687	1,335	753	582	294,213	166,108	128,105
สมุทรปราการ	75,003	44,697	30,306	21,351	13,197	8,154	-	-	-	1,396	1,146	250	15,343	8,890	6,453	3,899	2,527	1,372	713	634	79	53,652	31,500	22,152	-	-	-	53,652	31,500	22,152
นนทบุรี	56,130	32,636	23,494	18,730	11,436	7,294	-	-	-	1,296	857	439	16,645	10,105	6,540	782	470	312	7	4	3	37,400	21,200	16,200	254	164	90	37,146	21,036	16,110
ปทุมธานี	80,870	45,916	34,954	30,811	16,043	14,768	-	-	-	1,453	1,115	338	25,343	12,395	12,948	3,128	1,674	1,454	887	859	28	50,059	29,873	20,186	121	71	50	49,938	29,802	20,136
นครปฐม	31,928	18,432	13,496	6,632	3,842	2,790	-	-	-	837	570	267	5,677	3,187	2,490	50	25	25	68	60	8	25,296	14,590	10,706	516	283	233	24,780	14,307	10,473
สมุทรสาคร	172,251	91,822	80,429	43,110	22,124	20,986	-	-	-	431	326	105	41,281	21,000	20,281	1,377	780	597	21	18	3	129,141	69,698	59,443	444	235	209	128,697	69,463	59,234
ภาคกลาง	422,314	254,706	167,608	129,841	78,915	50,926	182	122	60	9,245	6,809	2,436	90,121	51,764	38,357	22,863	13,168	9,695	7,430	7,052	378	292,473	175,791	116,682	2,805	1,730	1,075	289,668	174,061	115,607
พระนครศรีอยุธยา	15,783	10,108	5,675	8,439	5,665	2,774	-	-	-	719	526	193	4,224	2,699	1,525	1,784	791	993	1,712	1,649	63	7,344	4,443	2,901	4	1	3	7,340	4,442	2,898
อ่างทอง	2,527	1,569	958	543	347	196	-	-	-	50	29	21	444	275	169	2	1	1	47	42	5	1,984	1,222	762	154	100	54	1,830	1,122	708
ลพบุรี	11,414	7,009	4,405	4,151	2,396	1,755	-	-	-	118	60	58	1,735	1,024	711	2,231	1,247	984	67	65	2	7,263	4,613	2,650	23	12	11	7,240	4,601	2,639
สิงห์บุรี	1,703	991	712	494	261	233	-	-	-	37	27	10	273	163	110	170	58	112	14	13	1	1,209	730	479	29	14	15	1,180	716	464
ชัยนาท	1,619	1,023	596	375	242	133	-	-	-	34	23	11	341	219	122	-	-	-	-	-	-	1,244	781	463	13	4	9	1,231	777	454
สระบุรี	15,580	9,175	6,405	5,182	2,939	2,243	-	-	-	341	204	137	2,491	1,400	1,091	2,318	1,303	1,015	32	32	-	10,398	6,236	4,162	-	-	-	10,398	6,236	4,162
ชลบุรี	114,410	68,720	45,690	49,155	29,588	19,567	-	-	-	4,418	3,372	1,046	32,710	18,511	14,199	9,647	5,448	4,199	2,380	2,257	123	65,255	39,132	26,123	27	13	14	65,228	39,119	26,109
ระยอง	58,707	37,093	21,614	12,711	8,632	4,079	-	-	-	1,174	915	259	7,191	4,167	3,024	2,103	1,441	662	2,243	2,109	134	45,996	28,461	17,535	426	249	177	45,570	28,212	17,358
จันทบุรี	13,860	7,965	5,895	3,097	1,817	1,280	182	122	60	403	320	83	1,832	1,009	823	680	366	314	-	-	-	10,763	6,148	4,615	208	132	76	10,555	6,016	4,539
ตราด	25,983	15,900	10,083	4,381	2,563	1,818	-	-	-	219	182	37	4,146	2,376	1,770	14	4	10	2	1	1	21,602	13,337	8,265	22	9	13	21,580	13,328	8,252
ฉะเชิงเทรา	27,182	17,103	10,079	10,509	6,853	3,656	-	-	-	336	226	110	7,479	4,636	2,843	2,148	1,474	674	546	517	29	16,673	10,250	6,423	18	2	16	16,655	10,248	6,407
ปราจีนบุรี	7,645	4,750	2,895	2,359	1,578	781	-	-	-	249	171	78	1,047	649	398	747	456	291	316	302	14	5,286	3,172	2,114	48	26	22	5,238	3,146	2,092
นครนายก	4,694	2,734	1,960	1,435	810	625	-	-	-	54	31	23	1,359	769	590	21	9	12	1	1	-	3,259	1,924	1,335	18	13	5	3,241	1,911	1,330
สระแก้ว	7,314	4,217	3,097	954	517	437	-	-	-	22	12	10	888	482	406	44	23	21	-	-	-	6,360	3,700	2,660	34	25	9	6,326	3,675	2,651
ราชบุรี	33,660	18,789	14,871	9,469	5,217	4,252	-	-	-	256	136	120	8,593	4,717	3,876	587	332	255	33	32	1	24,191	13,572	10,619	30	12	18	24,161	13,560	10,601
กาญจนบุรี	19,179	11,135	8,044	1,641	871	770	-	-	-	-	-	-	1,618	858	760	22	13	9	1	-	1	17,538	10,264	7,274	1,459	950	509	16,079	9,314	6,765
สุพรรณบุรี	10,515	6,131	4,384	2,012	1,243	769	-	-	-	69	33	36	1,816	1,121	695	127	89	38	-	-	-	8,503	4,888	3,615	5	3	2	8,498	4,885	3,613
สมุทรสงคราม	11,453	6,479	4,974	3,878	2,043	1,835	-	-	-	26	8	18	3,833	2,028	1,805	19	7	12	-	-	-	7,575	4,436	3,139	48	22	26	7,527	4,414	3,113
เพชรบุรี	6,956	4,417	2,539	1,437	879	558	-	-	-	231	162	69	1,091	654	437	89	41	48	26	22	4	5,519	3,538	1,981	10	5	5	5,509	3,533	1,976
ประจวบคีรีขันธ์	32,130	19,398	12,732	7,619	4,454	3,165	-	-	-	489	372	117	7,010	4,007	3,003	110	65	45	10	10	-	24,511	14,944	9,567	229	138	91	24,282	14,806	9,476

ภาค/จังหวัด	รวมทั้งสิ้น			ต่างด้าวเข้าเมืองถูกกฎหมาย																		ต่างด้าวเข้าเมืองผิดกฎหมาย											
				รวมเข้าเมืองถูกกฎหมาย (คน)			มาตรา 9									มาตรา 12						รวมเข้าเมืองผิดกฎหมาย (คน)			มาตรา 13								
							ตลอดชีพ			ทั่วไป			พิสูจน์สัญชาติ			นำเข้า			ส่งเสริมการลงทุน BOI						ชนกลุ่มน้อย			มติ ค.ร.ม. 3 สัญชาติ (พม่า ลาว และ กัมพูชา)					
																			รวม	ชาย	หญิง										รวม	ชาย	หญิง
รวม	ชาย	หญิง	รวม	ชาย	หญิง	รวม	ชาย	หญิง	รวม	ชาย	หญิง	รวม	ชาย	หญิง	รวม	ชาย	หญิง	รวม	ชาย	หญิง	รวม	ชาย	หญิง	รวม	ชาย	หญิง							
ภาคเหนือ	218,187	108,524	109,663	39,026	20,593	18,433	25	11	14	4,848	3,091	1,757	33,351	16,848	16,503	81	42	39	721	601	120	179,161	87,931	91,230	17,043	9,512	7,531	162,118	78,419	83,699			
เชียงใหม่	78,088	39,928	38,160	26,404	13,616	12,788	21	9	12	2,781	1,858	923	23,339	11,573	11,766	8	3	5	255	173	82	51,684	26,312	25,372	65	38	27	51,619	26,274	25,345			
ลำพูน	19,446	11,050	8,396	2,759	1,649	1,110	-	-	-	205	148	57	2,151	1,117	1,034	4	2	2	399	382	17	16,687	9,401	7,286	9,885	5,528	4,357	6,802	3,873	2,929			
ลำปาง	3,076	1,777	1,299	460	262	198	-	-	-	197	116	81	261	144	117	-	-	-	2	2	-	2,616	1,515	1,101	1,015	542	473	1,601	973	628			
อุตรดิตถ์	863	528	335	177	110	67	-	-	-	51	43	8	126	67	59	-	-	-	-	-	-	686	418	268	62	39	23	624	379	245			
แพร่	625	319	306	199	113	86	3	1	2	58	34	24	136	77	59	1	1	-	1	-	1	426	206	220	24	17	7	402	189	213			
น่าน	927	482	445	294	142	152	-	-	-	72	49	23	222	93	129	-	-	-	-	-	-	633	340	293	41	20	21	592	320	272			
พะเยา	1,290	682	608	247	106	141	-	-	-	76	47	29	168	59	109	3	-	3	-	-	-	1,043	576	467	6	4	2	1,037	572	465			
เชียงราย	22,354	12,742	9,612	2,091	1,076	1,015	-	-	-	571	326	245	1,489	728	761	23	14	9	8	8	-	20,263	11,666	8,597	50	25	25	20,213	11,641	8,572			
แม่ฮ่องสอน	6,489	3,604	2,885	91	51	40	-	-	-	74	41	33	17	10	7	-	-	-	-	-	-	6,398	3,553	2,845	4,549	2,457	2,092	1,849	1,096	753			
นครสวรรค์	8,013	4,796	3,217	2,018	1,208	810	-	-	-	94	47	47	1,893	1,145	748	31	16	15	-	-	-	5,995	3,588	2,407	852	526	326	5,143	3,062	2,081			
อุทัยธานี	863	464	399	202	108	94	-	-	-	28	15	13	168	89	79	6	4	2	-	-	-	661	356	305	16	10	6	645	346	299			
กำแพงเพชร	7,199	4,539	2,660	949	583	366	-	-	-	68	35	33	881	548	333	-	-	-	-	-	-	6,250	3,956	2,294	4	2	2	6,246	3,954	2,292			
ตาก	56,079	20,045	36,034	820	244	576	-	-	-	282	166	116	489	48	441	-	-	-	49	30	19	55,259	19,801	35,458	8	5	3	55,251	19,796	35,455			
สุโขทัย	1,316	824	492	168	98	70	1	1	-	31	19	12	136	78	58	-	-	-	-	-	-	1,148	726	422	412	273	139	736	453	283			
พิษณุโลก	2,155	1,197	958	692	365	327	-	-	-	198	119	79	485	239	246	2	1	1	7	6	1	1,463	832	631	22	9	13	1,441	823	618			
พิจิตร	3,130	1,725	1,405	79	39	40	-	-	-	54	23	31	25	16	9	-	-	-	-	-	-	3,051	1,686	1,365	32	17	15	3,019	1,669	1,350			
เพชรบูรณ์	6,274	3,822	2,452	1,376	823	553	-	-	-	8	5	3	1,365	817	548	3	1	2	-	-	-	4,898	2,999	1,899	-	-	-	4,898	2,999	1,899			

ภาค/จังหวัด	รวมทั้งสิ้น			ต่างด้าวเข้าเมืองถูกกฎหมาย																		ต่างด้าวเข้าเมืองผิดกฎหมาย								
				รวมเข้าเมืองถูกกฎหมาย (คน)						มาตรา 9									มาตรา 12			รวมเข้าเมืองผิดกฎหมาย (คน)						มาตรา 13		
	ตลอดชีพ									ทั่วไป			พิสูจน์สัญชาติ			นำเข้า			ส่งเสริมการลงทุน BOI									ชนกลุ่มน้อย		
	รวม	ชาย	หญิง	รวม	ชาย	หญิง	รวม	ชาย	หญิง	รวม	ชาย	หญิง	รวม	ชาย	หญิง	รวม	ชาย	หญิง	รวม	ชาย	หญิง	รวม	ชาย	หญิง	รวม	ชาย	หญิง			
ภาคตะวันออกเฉียงเหนือ	43,605	21,269	22,336	15,945	8,180	7,765	171	119	52	2,334	1,454	880	8,306	3,837	4,469	4,733	2,396	2,337	401	374	27	27,660	13,089	14,571	218	103	115	27,442	12,986	14,456
นครราชสีมา	15,454	9,076	6,378	5,800	3,484	2,316	-	-	-	463	296	167	3,069	1,770	1,299	1,934	1,104	830	334	314	20	9,654	5,592	4,062	1	-	1	9,653	5,592	4,061
บุรีรัมย์	1,883	993	890	757	393	364	153	110	43	106	61	45	467	206	261	26	12	14	5	4	1	1,126	600	526	130	68	62	996	532	464
สุรินทร์	1,805	849	956	454	227	227	-	-	-	121	60	61	304	147	157	23	14	9	6	6	-	1,351	622	729	4	1	3	1,347	621	726
ศรีสะเกษ	802	404	398	299	153	146	1	-	1	107	61	46	189	91	98	2	1	1	-	-	-	503	251	252	-	-	-	503	251	252
อุบลราชธานี	2,490	872	1,618	583	254	329	-	-	-	186	131	55	349	100	249	48	23	25	-	-	-	1,907	618	1,289	-	-	-	1,907	618	1,289
ยโสธร	696	260	436	380	117	263	-	-	-	27	9	18	162	50	112	191	58	133	-	-	-	316	143	173	4	-	4	312	143	169
ชัยภูมิ	1,114	505	609	301	128	173	-	-	-	80	43	37	151	69	82	70	16	54	-	-	-	813	377	436	2	2	-	811	375	436
อำนาจเจริญ	81	29	52	30	12	18	-	-	-	-	-	-	28	12	16	2	-	2	-	-	-	51	17	34	4	2	2	47	15	32
บึงกาฬ	668	133	535	74	21	53	-	-	-	-	-	-	74	21	53	-	-	-	-	-	-	594	112	482	-	-	-	594	112	482
หนองบัวลำภู	375	126	249	82	15	67	-	-	-	-	-	-	68	15	53	14	-	14	-	-	-	293	111	182	17	8	9	276	103	173
ขอนแก่น	6,823	3,534	3,289	4,067	2,031	2,036	-	-	-	431	279	152	1,536	737	799	2,057	976	1,081	43	39	4	2,756	1,503	1,253	1	-	1	2,755	1,503	1,252
อุดรธานี	1,602	767	835	496	287	209	-	-	-	234	168	66	223	103	120	30	9	21	9	7	2	1,106	480	626	2	1	1	1,104	479	625
เลย	1,992	850	1,142	527	193	334	4	-	4	37	23	14	482	167	315	3	2	1	1	1	-	1,465	657	808	2	-	2	1,463	657	806
หนองคาย	1,505	540	965	382	149	233	-	-	-	81	54	27	247	77	170	54	18	36	-	-	-	1,123	391	732	-	-	-	1,123	391	732
มหาสารคาม	1,078	561	517	258	153	105	5	4	1	99	66	33	93	43	50	60	39	21	1	1	-	820	408	412	3	1	2	817	407	410
ร้อยเอ็ด	954	524	430	447	255	192	-	-	-	111	72	39	121	61	60	214	121	93	1	1	-	507	269	238	8	3	5	499	266	233
กาฬสินธุ์	510	163	347	187	74	113	-	-	-	84	44	40	102	30	72	1	-	1	-	-	-	323	89	234	-	-	-	323	89	234
สกลนคร	1,186	233	953	284	84	200	7	4	3	81	42	39	194	37	157	2	1	1	-	-	-	902	149	753	8	3	5	894	146	748
นครพนม	1,587	542	1,045	204	67	137	-	-	-	47	25	22	156	41	115	-	-	-	1	1	-	1,383	475	908	19	9	10	1,364	466	898
มุกดาหาร	1,000	308	692	333	83	250	1	1	-	39	20	19	291	60	231	2	2	-	-	-	-	667	225	442	13	5	8	654	220	434

ภาค/จังหวัด	รวมทั้งสิ้น			ต่างด้าวเข้าเมืองถูกกฎหมาย																		ต่างด้าวเข้าเมืองผิดกฎหมาย								
				รวมเข้าเมืองถูกกฎหมาย (คน)						มาตรา 9									มาตรา 12			รวมเข้าเมืองผิดกฎหมาย (คน)						มาตรา 13		
	ตลอดชีพ									ทั่วไป			พิสูจน์สัญชาติ			นำเข้า			ส่งเสริมการลงทุน BOI									ชนกลุ่มน้อย		
	รวม	ชาย	หญิง	รวม	ชาย	หญิง	รวม	ชาย	หญิง	รวม	ชาย	หญิง	รวม	ชาย	หญิง	รวม	ชาย	หญิง	รวม	ชาย	หญิง	รวม	ชาย	หญิง	รวม	ชาย	หญิง			
ภาคใต้	381,715	233,855	147,860	112,715	66,753	45,962	595	347	248	9,969	7,178	2,791	82,704	48,331	34,373	19,143	10,644	8,499	304	253	51	269,000	167,102	101,898	276	155	121	268,724	166,947	101,777
นครศรีธรรมราช	11,914	7,847	4,067	2,538	1,557	981	595	347	248	311	179	132	1,544	976	568	80	48	32	8	7	1	9,376	6,290	3,086	53	33	20	9,323	6,257	3,066
กระบี่	14,072	8,996	5,076	3,208	2,048	1,160	-	-	-	494	345	149	2,522	1,531	991	176	156	20	16	16	-	10,864	6,948	3,916	22	17	5	10,842	6,931	3,911
พังงา	25,487	15,483	10,004	12,933	7,998	4,935	-	-	-	348	235	113	12,578	7,757	4,821	-	-	-	7	6	1	12,554	7,485	5,069	34	16	18	12,520	7,469	5,051
ภูเก็ต	38,652	24,017	14,635	12,893	8,746	4,147	-	-	-	5,220	3,759	1,461	7,346	4,737	2,609	165	122	43	162	128	34	25,759	15,271	10,488	-	-	-	25,759	15,271	10,488
สุราษฎร์ธานี	80,864	50,105	30,759	31,857	20,021	11,836	-	-	-	2,446	1,868	578	26,877	16,638	10,239	2,483	1,478	1,005	51	37	14	49,007	30,084	18,923	77	55	22	48,930	30,029	18,901
ระนอง	48,993	26,774	22,219	6,215	2,710	3,505	-	-	-	72	60	12	6,125	2,641	3,484	17	8	9	1	1	-	42,778	24,064	18,714	11	5	6	42,767	24,059	18,708
ชุมพร	55,051	34,004	21,047	9,512	5,070	4,442	-	-	-	93	58	35	8,328	4,660	3,668	1,091	352	739	-	-	-	45,539	28,934	16,605	2	1	1	45,537	28,933	16,604
สงขลา	67,130	39,266	27,864	27,306	14,731	12,575	-	-	-	521	374	147	12,937	6,533	6,404	13,799	7,776	6,023	49	48	1	39,824	24,535	15,289	12	9	3	39,812	24,526	15,286
สตูล	5,008	3,650	1,358	864	561	303	-	-	-	72	54	18	747	466	281	40	36	4	5	5	-	4,144	3,089	1,055	34	16	18	4,110	3,073	1,037
ตรัง	11,066	7,220	3,846	3,483	2,075	1,408	-	-	-	153	96	57	2,105	1,365	740	1,222	611	611	3	3	-	7,583	5,145	2,438	1	-	1	7,582	5,145	2,437
พัทลุง	1,026	649	377	140	84	56	-	-	-	36	21	15	104	63	41	-	-	-	-	-	-	886	565	321	23	3	20	863	562	301
ปัตตานี	13,774	9,805	3,969	730	435	295	-	-	-	63	45	18	655	390	265	12	-	12	-	-	-	13,044	9,370	3,674	7	-	7	13,037	9,370	3,667
ยะลา	5,583	3,844	1,739	957	670	287	-	-	-	76	46	30	821	565	256	58	57	1	2	2	-	4,626	3,174	1,452	-	-	-	4,626	3,174	1,452
นราธิวาส	3,095	2,195	900	79	47	32	-	-	-	64	38	26	15	9	6	-	-	-	-	-	-	3,016	2,148	868	-	-	-	3,016	2,148	868

ตารางที่ 3 จำนวนคนต่างด้าวที่ได้รับอนุญาตทำงานคงเหลือ ทั่วราชอาณาจักร

จำแนกตามลักษณะการเข้าเมือง ประเภทคนต่างด้าว ตำแหน่งและเพศ

ณ เดือน ธันวาคม 2554

หน่วยนับ : คน / ตำแหน่ง

รวมคนต่างด้าวคงเหลือทั่วราชอาณาจักร			เข้าเมืองถูกกฎหมาย											เข้าเมืองผิดกฎหมาย						
ภาค/จังหวัด	รวมทั้งสิ้น		รวมเข้าเมืองถูกกฎหมาย		มาตรา 9								มาตรา 12		รวมเข้าเมืองผิดกฎหมาย		มาตรา 13			
	รวม (คน)	รวม (ตำแหน่ง)			ตลอดชีพ*		ทั่วไป		พิสูจน์สัญชาติ		นำเข้า		ส่งเสริมการลงทุน BOI				ชนกลุ่มน้อย		มติ ครม. 3 สัญชาติ (พม่า ลาวและกัมพูชา)	
			รวม (คน)	รวม (ตำแหน่ง)	คน	ตำแหน่ง	คน	ตำแหน่ง	คน	ตำแหน่ง	คน	ตำแหน่ง	คน	ตำแหน่ง	คน	ตำแหน่ง				
ทั่วราชอาณาจักร	1,950,650	1,960,459	678,235	688,044	983	983	73,841	80,985	505,238	505,238	72,356	72,356	25,817	28,482	1,272,415	1,272,415	24,351	24,351	1,248,064	1,248,064
กรุงเทพมหานคร	468,647	474,547	260,074	265,974	10	10	42,032	46,763	186,467	186,467	16,300	16,300	15,265	16,434	208,573	208,573	2,674	2,674	205,899	205,899
ภูมิภาค	1,482,003	1,485,912	418,161	422,070	973	973	31,809	34,222	318,771	318,771	56,056	56,056	10,552	12,048	1,063,842	1,063,842	21,677	21,677	1,042,165	1,042,165
ปริมณฑล	416,182	416,708	120,634	121,160	-	-	5,413	5,657	104,289	104,289	9,236	9,236	1,696	1,978	295,548	295,548	1,335	1,335	294,213	294,213
ภาคกลาง	422,314	424,279	129,841	131,806	182	182	9,245	10,126	90,121	90,121	22,863	22,863	7,430	8,514	292,473	292,473	2,805	2,805	289,668	289,668
ภาคเหนือ	218,187	218,515	39,026	39,354	25	25	4,848	5,078	33,351	33,351	81	81	721	819	179,161	179,161	17,043	17,043	162,118	162,118
ภาคตะวันออกเฉียงเหนือ	43,605	43,984	15,945	16,324	171	171	2,334	2,681	8,306	8,306	4,733	4,733	401	433	27,660	27,660	218	218	27,442	27,442
ภาคใต้	381,715	382,426	112,715	113,426	595	595	9,969	10,680	82,704	82,704	19,143	19,143	304	304	269,000	269,000	276	276	268,724	268,724
กรุงเทพมหานคร	468,647	474,547	260,074	265,974	10	10	42,032	46,763	186,467	186,467	16,300	16,300	15,265	16,434	208,573	208,573	2,674	2,674	205,899	205,899
สำนักงานบริหารแรงงานต่างด้าว	243,248	249,051	243,248	249,051	10	10	41,812	46,474	186,467	186,467	-	-	14,959	16,100	-	-	-	-	-	-
สจก.1-10	225,399	225,496	16,826	16,923	-	-	220	289	-	-	16,300	16,300	306	334	208,573	208,573	2,674	2,674	205,899	205,899
สจก. 1 (ราชดำเนิน)	8,210	8,222	250	262	-	-	44	49	-	-	179	179	27	34	7,960	7,960	144	144	7,816	7,816
สจก. 2 (จตุจักร)	20,388	20,426	1,333	1,371	-	-	38	76	-	-	1,291	1,291	4	4	19,055	19,055	62	62	18,993	18,993
สจก. 3 (วิภาวดีรังสิต)	15,739	15,760	2,999	3,020	-	-	109	130	-	-	2,888	2,888	2	2	12,740	12,740	245	245	12,495	12,495
สจก. 4 (บางรัก)	15,816	15,819	1,010	1,013	-	-	17	19	-	-	922	922	71	72	14,806	14,806	288	288	14,518	14,518
สจก. 5 (ถนนบุรี)	10,066	10,067	251	252	-	-	1	2	-	-	250	250	-	-	9,815	9,815	114	114	9,701	9,701
สจก. 6 (พุทธมณฑล)	21,877	21,880	667	670	-	-	-	-	-	-	661	661	6	9	21,210	21,210	524	524	20,686	20,686
สจก. 7 (ราษฎร์บูรณะ)	49,099	49,099	2,476	2,476	-	-	-	-	-	-	2,476	2,476	-	-	46,623	46,623	216	216	46,407	46,407
สจก. 8 (บางนา)	25,619	25,632	1,837	1,850	-	-	9	11	-	-	1,706	1,706	122	133	23,782	23,782	328	328	23,454	23,454
สจก. 9 (รามอินทรา)	26,585	26,588	3,971	3,974	-	-	2	2	-	-	3,954	3,954	15	18	22,614	22,614	272	272	22,342	22,342
สจก.10 (มีนบุรี)	32,000	32,003	2,032	2,035	-	-	-	-	-	-	1,973	1,973	59	62	29,968	29,968	481	481	29,487	29,487

รวมคนต่างด้าวคงเหลือที่ราชอาณาจักร			เข้าเมืองถูกกฎหมาย													เข้าเมืองผิดกฎหมาย					
ภาค/จังหวัด	รวมทั้งสิ้น		รวมเข้าเมืองถูกกฎหมาย		มาตรา 9								มาตรา 12		รวมเข้าเมืองผิดกฎหมาย		มาตรา 13				
	รวม (คน)	รวม (ตำแหน่ง)			ตลอดชีพ*		ทั่วไป		พิสูจน์สัญชาติ		นำเข้า		ส่งเสริมการลงทุน BOI				ชนกลุ่มน้อย		มติ ครม. 3 สัญชาติ (พม่า ลาวและกัมพูชา)		
			รวม (คน)	รวม (ตำแหน่ง)	คน	ตำแหน่ง	คน	ตำแหน่ง	คน	ตำแหน่ง	คน	ตำแหน่ง	คน	ตำแหน่ง	คน	ตำแหน่ง			คน	ตำแหน่ง	
ปริมณฑล	416,182	416,708	120,634	121,160	-	-	5,413	5,657	104,289	104,289	9,236	9,236	1,696	1,978	295,548	295,548	1,335	1,335	294,213	294,213	
สมุทรปราการ	75,003	75,304	21,351	21,652	-	-	1,396	1,591	15,343	15,343	3,899	3,899	713	819	53,652	53,652	-	-	53,652	53,652	
นนทบุรี	56,130	56,127	18,730	18,727	-	-	1,296	1,294	16,645	16,645	782	782	7	6	37,400	37,400	254	254	37,146	37,146	
ปทุมธานี	80,870	81,098	30,811	31,039	-	-	1,453	1,528	25,343	25,343	3,128	3,128	887	1,040	50,059	50,059	121	121	49,938	49,938	
นครปฐม	31,928	31,918	6,632	6,622	-	-	837	810	5,677	5,677	50	50	68	85	25,296	25,296	516	516	24,780	24,780	
สมุทรสาคร	172,251	172,261	43,110	43,120	-	-	431	434	41,281	41,281	1,377	1,377	21	28	129,141	129,141	444	444	128,697	128,697	
ภาคกลาง	422,314	424,279	129,841	131,806	182	182	9,245	10,126	90,121	90,121	22,863	22,863	7,430	8,514	292,473	292,473	2,805	2,805	289,668	289,668	
พระนครศรีอยุธยา	15,783	16,157	8,439	8,813	-	-	719	755	4,224	4,224	1,784	1,784	1,712	2,050	7,344	7,344	4	4	7,340	7,340	
อ่างทอง	2,527	2,525	543	541	-	-	50	50	444	444	2	2	47	45	1,984	1,984	154	154	1,830	1,830	
ลพบุรี	11,414	11,444	4,151	4,181	-	-	118	121	1,735	1,735	2,231	2,231	67	94	7,263	7,263	23	23	7,240	7,240	
สิงห์บุรี	1,703	1,705	494	496	-	-	37	38	273	273	170	170	14	15	1,209	1,209	29	29	1,180	1,180	
ชัยนาท	1,619	1,621	375	377	-	-	34	36	341	341	-	-	-	-	1,244	1,244	13	13	1,231	1,231	
สระบุรี	15,580	15,589	5,182	5,191	-	-	341	351	2,491	2,491	2,318	2,318	32	31	10,398	10,398	-	-	10,398	10,398	
ชลบุรี	114,410	115,262	49,155	50,007	-	-	4,418	4,986	32,710	32,710	9,647	9,647	2,380	2,664	65,255	65,255	27	27	65,228	65,228	
ระยอง	58,707	59,086	12,711	13,090	-	-	1,174	1,251	7,191	7,191	2,103	2,103	2,243	2,545	45,996	45,996	426	426	45,570	45,570	
จันทบุรี	13,860	13,892	3,097	3,129	182	182	403	435	1,832	1,832	680	680	-	-	10,763	10,763	208	208	10,555	10,555	
ตราด	25,983	26,005	4,381	4,403	-	-	219	241	4,146	4,146	14	14	2	2	21,602	21,602	22	22	21,580	21,580	
ฉะเชิงเทรา	27,182	27,309	10,509	10,636	-	-	336	360	7,479	7,479	2,148	2,148	546	649	16,673	16,673	18	18	16,655	16,655	
ปราจีนบุรี	7,645	7,674	2,359	2,388	-	-	249	255	1,047	1,047	747	747	316	339	5,286	5,286	48	48	5,238	5,238	
นครนายก	4,694	4,692	1,435	1,433	-	-	54	51	1,359	1,359	21	21	1	2	3,259	3,259	18	18	3,241	3,241	
สระแก้ว	7,314	7,314	954	954	-	-	22	22	888	888	44	44	-	-	6,360	6,360	34	34	6,326	6,326	
ราชบุรี	33,660	33,692	9,469	9,501	-	-	256	283	8,593	8,593	587	587	33	38	24,191	24,191	30	30	24,161	24,161	
กาญจนบุรี	19,179	19,179	1,641	1,641	-	-	-	-	1,618	1,618	22	22	1	1	17,538	17,538	1,459	1,459	16,079	16,079	
สุพรรณบุรี	10,515	10,513	2,012	2,010	-	-	69	67	1,816	1,816	127	127	-	-	8,503	8,503	5	5	8,498	8,498	
สมุทรสงคราม	11,453	11,455	3,878	3,880	-	-	26	28	3,833	3,833	19	19	-	-	7,575	7,575	48	48	7,527	7,527	
เพชรบุรี	6,956	6,960	1,437	1,441	-	-	231	233	1,091	1,091	89	89	26	28	5,519	5,519	10	10	5,509	5,509	
ประจวบคีรีขันธ์	32,130	32,205	7,619	7,694	-	-	489	563	7,010	7,010	110	110	10	11	24,511	24,511	229	229	24,282	24,282	

รวมคนต่างด้าวคงเหลือที่ราชอาณาจักร			เข้าเมืองถูกกฎหมาย											เข้าเมืองผิดกฎหมาย						
ภาค/จังหวัด	รวมทั้งสิ้น		รวมเข้าเมืองถูกกฎหมาย		มาตรา 9								มาตรา 12		รวมเข้าเมืองผิดกฎหมาย		มาตรา 13			
	รวม (คน)	รวม (ตำแหน่ง)			ตลอดชีพ*		ทั่วไป		พิสูจน์สัญชาติ		นำเข้า		ส่งเสริมการลงทุน BOI				ชนกลุ่มน้อย		มติ ครม. 3 สัญชาติ (พม่า ลาวและกัมพูชา)	
			รวม (คน)	รวม (ตำแหน่ง)	คน	ตำแหน่ง	คน	ตำแหน่ง	คน	ตำแหน่ง	คน	ตำแหน่ง	คน	ตำแหน่ง	คน	ตำแหน่ง	คน	ตำแหน่ง		
ภาคเหนือ	218,187	218,515	39,026	39,354	25	25	4,848	5,078	33,351	33,351	81	81	721	819	179,161	179,161	17,043	17,043	162,118	162,118
เชียงใหม่	78,088	78,259	26,404	26,575	21	21	2,781	2,936	23,339	23,339	8	8	255	271	51,684	51,684	65	65	51,619	51,619
ลำพูน	19,446	19,067	2,759	2,380	-	-	205	223	2,151	2,151	4	4	399	2	16,687	16,687	9,885	9,885	6,802	6,802
ลำปาง	3,076	3,553	460	937	-	-	197	197	261	261	-	-	2	479	2,616	2,616	1,015	1,015	1,601	1,601
อุตรดิตถ์	863	865	177	179	-	-	51	53	126	126	-	-	-	-	686	686	62	62	624	624
แพร่	625	625	199	199	3	3	58	58	136	136	1	1	1	1	426	426	24	24	402	402
น่าน	927	933	294	300	-	-	72	78	222	222	-	-	-	-	633	633	41	41	592	592
พะเยา	1,290	1,290	247	247	-	-	76	76	168	168	3	3	-	-	1,043	1,043	6	6	1,037	1,037
เชียงราย	22,354	22,375	2,091	2,112	-	-	571	591	1,489	1,489	23	23	8	9	20,263	20,263	50	50	20,213	20,213
แม่ฮ่องสอน	6,489	6,497	91	99	-	-	74	82	17	17	-	-	-	-	6,398	6,398	4,549	4,549	1,849	1,849
นครสวรรค์	8,013	8,011	2,018	2,016	-	-	94	92	1,893	1,893	31	31	-	-	5,995	5,995	852	852	5,143	5,143
อุทัยธานี	863	862	202	201	-	-	28	27	168	168	6	6	-	-	661	661	16	16	645	645
กำแพงเพชร	7,199	7,199	949	949	-	-	68	68	881	881	-	-	-	-	6,250	6,250	4	4	6,246	6,246
ตาก	56,079	56,106	820	847	-	-	282	308	489	489	-	-	49	50	55,259	55,259	8	8	55,251	55,251
สุโขทัย	1,316	1,317	168	169	1	1	31	32	136	136	-	-	-	-	1,148	1,148	412	412	736	736
พิษณุโลก	2,155	2,152	692	689	-	-	198	195	485	485	2	2	7	7	1,463	1,463	22	22	1,441	1,441
พิจิตร	3,130	3,130	79	79	-	-	54	54	25	25	-	-	-	-	3,051	3,051	32	32	3,019	3,019
เพชรบูรณ์	6,274	6,274	1,376	1,376	-	-	8	8	1,365	1,365	3	3	-	-	4,898	4,898	-	-	4,898	4,898

รวมคนต่างด้าวคงเหลือที่ราชอาณาจักร			เข้าเมืองถูกกฎหมาย													เข้าเมืองผิดกฎหมาย				
ภาค/จังหวัด	รวมทั้งสิ้น		รวมเข้าเมืองถูกกฎหมาย		มาตรา 9								มาตรา 12		รวมเข้าเมืองผิดกฎหมาย		มาตรา 13			
	รวม (คน)	รวม (ตำแหน่ง)			ตลอดชีพ*		ทั่วไป		พิสูจน์สัญชาติ		นำเข้า		ส่งเสริมการลงทุน BOI				ชนกลุ่มน้อย		มติ ครม. 3 สัญชาติ (พม่า ลาวและกัมพูชา)	
			รวม (คน)	รวม (ตำแหน่ง)	คน	ตำแหน่ง	คน	ตำแหน่ง	คน	ตำแหน่ง	คน	ตำแหน่ง	คน	ตำแหน่ง	คน	ตำแหน่ง	คน	ตำแหน่ง		
ภาคตะวันออกเฉียงเหนือ	43,605	43,984	15,945	16,324	171	171	2,334	2,681	8,306	8,306	4,733	4,733	401	433	27,660	27,660	218	218	27,442	27,442
นครราชสีมา	15,454	15,484	5,800	5,830	-	-	463	471	3,069	3,069	1,934	1,934	334	356	9,654	9,654	1	1	9,653	9,653
บุรีรัมย์	1,883	1,885	757	759	153	153	106	108	467	467	26	26	5	5	1,126	1,126	130	130	996	996
สุรินทร์	1,805	1,805	454	454	-	-	121	121	304	304	23	23	6	6	1,351	1,351	4	4	1,347	1,347
ศรีสะเกษ	802	805	299	302	1	1	107	110	189	189	2	2	-	-	503	503	-	-	503	503
อุบลราชธานี	2,490	2,490	583	583	-	-	186	186	349	349	48	48	-	-	1,907	1,907	-	-	1,907	1,907
ยโสธร	696	697	380	381	-	-	27	28	162	162	191	191	-	-	316	316	4	4	312	312
ชัยภูมิ	1,114	1,114	301	301	-	-	80	80	151	151	70	70	-	-	813	813	2	2	811	811
อำนาจเจริญ	81	81	30	30	-	-	-	-	28	28	2	2	-	-	51	51	4	4	47	47
บึงกาฬ	668	668	74	74	-	-	-	-	74	74	-	-	-	-	594	594	-	-	594	594
หนองบัวลำภู	375	851	82	558	-	-	-	430	68	68	14	14	-	46	293	293	17	17	276	276
ขอนแก่น	6,823	6,605	4,067	3,849	-	-	431	247	1,536	1,536	2,057	2,057	43	9	2,756	2,756	1	1	2,755	2,755
อุดรธานี	1,602	1,398	496	292	-	-	234	38	223	223	30	30	9	1	1,106	1,106	2	2	1,104	1,104
เลย	1,992	2,046	527	581	4	4	37	92	482	482	3	3	1	-	1,465	1,465	2	2	1,463	1,463
หนองคาย	1,505	1,516	382	393	-	-	81	92	247	247	54	54	-	-	1,123	1,123	-	-	1,123	1,123
มหาสารคาม	1,078	1,088	258	268	5	5	99	110	93	93	60	60	1	-	820	820	3	3	817	817
ร้อยเอ็ด	954	926	447	419	-	-	111	84	121	121	214	214	1	-	507	507	8	8	499	499
กาฬสินธุ์	510	511	187	188	-	-	84	84	102	102	1	1	-	1	323	323	-	-	323	323
สกลนคร	1,186	1,151	284	249	7	7	81	45	194	194	2	2	-	1	902	902	8	8	894	894
นครพนม	1,587	1,583	204	200	-	-	47	44	156	156	-	-	1	-	1,383	1,383	19	19	1,364	1,364
มุกดาหาร	1,000	1,280	333	613	1	1	39	311	291	291	2	2	-	8	667	667	13	13	654	654

รวมคนต่างด้าวคงเหลือที่ราชอาณาจักร			เข้าเมืองถูกกฎหมาย												เข้าเมืองผิดกฎหมาย					
ภาค/จังหวัด	รวมทั้งสิ้น		รวมเข้าเมืองถูกกฎหมาย		มาตรา 9								มาตรา 12		รวมเข้าเมืองผิดกฎหมาย		มาตรา 13			
	รวม (คน)	รวม (ตำแหน่ง)			ตลอดชีพ*		ทั่วไป		พิสูจน์สัญชาติ		นำเข้า		ส่งเสริมการลงทุน BOI				ชนกลุ่มน้อย		มติ ครม. 3 สัญชาติ (พม่า ลาวและกัมพูชา)	
			รวม (คน)	รวม (ตำแหน่ง)	คน	ตำแหน่ง	คน	ตำแหน่ง	คน	ตำแหน่ง	คน	ตำแหน่ง	คน	ตำแหน่ง	คน	ตำแหน่ง	คน	ตำแหน่ง		
ภาคใต้	381,715	382,426	112,715	113,426	595	595	9,969	10,680	82,704	82,704	19,143	19,143	304	304	269,000	269,000	276	276	268,724	268,724
นครศรีธรรมราช	11,914	12,150	2,538	2,774	595	595	311	539	1,544	1,544	80	80	8	16	9,376	9,376	53	53	9,323	9,323
กระบี่	14,072	13,952	3,208	3,088	-	-	494	383	2,522	2,522	176	176	16	7	10,864	10,864	22	22	10,842	10,842
พังงา	25,487	31,219	12,933	18,665	-	-	348	5,921	12,578	12,578	-	-	7	166	12,554	12,554	34	34	12,520	12,520
ภูเก็ต	38,652	35,967	12,893	10,208	-	-	5,220	2,644	7,346	7,346	165	165	162	53	25,759	25,759	-	-	25,759	25,759
สุราษฎร์ธานี	80,864	78,445	31,857	29,438	-	-	2,446	76	26,877	26,877	2,483	2,483	51	2	49,007	49,007	77	77	48,930	48,930
ระนอง	48,993	49,016	6,215	6,238	-	-	72	96	6,125	6,125	17	17	1	-	42,778	42,778	11	11	42,767	42,767
ชุมพร	55,051	55,539	9,512	10,000	-	-	93	532	8,328	8,328	1,091	1,091	-	49	45,539	45,539	2	2	45,537	45,537
สงขลา	67,130	66,647	27,306	26,823	-	-	521	81	12,937	12,937	13,799	13,799	49	6	39,824	39,824	12	12	39,812	39,812
สตูล	5,008	5,096	864	952	-	-	72	162	747	747	40	40	5	3	4,144	4,144	34	34	4,110	4,110
ตรัง	11,066	10,946	3,483	3,363	-	-	153	36	2,105	2,105	1,222	1,222	3	-	7,583	7,583	1	1	7,582	7,582
พัทลุง	1,026	1,053	140	167	-	-	36	63	104	104	-	-	-	-	886	886	23	23	863	863
ปัตตานี	13,774	13,794	730	750	-	-	63	81	655	655	12	12	-	2	13,044	13,044	7	7	13,037	13,037
ยะลา	5,583	5,571	957	945	-	-	76	66	821	821	58	58	2	-	4,626	4,626	-	-	4,626	4,626
นราธิวาส	3,095	3,031	79	15	-	-	64	-	15	15	-	-	-	-	3,016	3,016	-	-	3,016	3,016

ตารางที่ 4 จำนวนคนต่างด้าวที่ได้รับอนุญาตทำงานคงเหลือทั่วราชอาณาจักร

จำแนกตามลักษณะการเข้าเมืองและประเภทคนต่างด้าว

ณ เดือน ธันวาคม 2554

หน่วยนับ : คน

เดือน	รวมทั้งสิ้น (คน)			เข้าเมืองถูกกฎหมาย																	เข้าเมืองผิดกฎหมาย					
	รวม	กทม	ภูมิภาค	รวมเข้าเมืองถูกกฎหมาย	มาตรา 9									มาตรา 12			รวมเข้าเมืองผิดกฎหมาย	มาตรา 13								
					ตลอดชีพ*			ทั่วไป			พิสูจน์สัญชาติ			นำเข้าตาม MOU				ส่งเสริมการลงทุน			ชนกลุ่มน้อย			มติ ครม. 3 สัญชาติ		
					กทม	ภูมิภาค	รวม	กทม	ภูมิภาค	รวม	กทม	ภูมิภาค	รวม	กทม	ภูมิภาค	รวม		กทม	ภูมิภาค	รวม	กทม	ภูมิภาค	รวม	กทม	ภูมิภาค	รวม
มค53	1,525,975	343,981	1,181,994	189,905	7,306	7,117	14,423	39,909	28,779	68,688	22,165	35,581	57,746	8,971	18,527	27,498	12,536	9,014	21,550	1,336,070	1,951	18,187	20,138	251,143	1,064,789	1,315,932
กพ53	966,176	222,135	744,041	183,671	7,306	7,117	14,423	40,151	28,759	68,910	23,208	36,664	59,872	72	18,574	18,646	12,665	9,155	21,820	782,505	1,936	16,683	18,619	136,797	627,089	763,886
มีค53	1,093,237	243,172	850,065	185,408	7,306	7,117	14,423	40,171	28,999	69,170	23,648	37,347	60,995	250	18,633	18,883	12,739	9,198	21,937	907,829	2,046	16,040	18,086	157,012	732,731	889,743
เมย53	1,094,096	229,458	864,638	171,210	7,306	7,117	14,423	39,471	27,782	67,253	4,266	44,829	49,095	6,274	12,424	18,698	12,592	9,149	21,741	922,886	2,195	15,252	17,447	157,354	748,085	905,439
พค53	1,165,341	233,876	931,465	215,942	7,306	7,117	14,423	38,981	27,636	66,617	526	97,860	98,386	6,364	8,172	14,536	12,696	9,284	21,980	949,399	2,353	14,791	17,144	165,650	766,605	932,255
มิย53	1,123,595	234,692	888,903	174,873	7,306	7,117	14,423	39,258	27,935	67,193	233	54,205	54,438	6,715	9,707	16,422	12,970	9,427	22,397	948,722	2,560	13,907	16,467	165,650	766,605	932,255
กค53	1,132,319	234,866	897,453	180,488	7,306	7,117	14,423	39,180	28,488	67,668	233	57,760	57,993	6,877	11,136	18,013	12,991	9,400	22,391	951,831	2,629	16,947	19,576	165,650	766,605	932,255
สค53	1,211,404	296,425	914,979	255,883	7,306	7,117	14,423	39,272	28,833	68,105	60,581	69,372	129,953	7,783	12,862	20,645	13,176	9,581	22,757	955,521	2,657	20,609	23,266	165,650	766,605	932,255
กย53	1,228,467	314,882	913,585	271,635	7,306	7,117	14,423	39,586	29,648	69,234	78,286	63,916	142,202	8,010	14,793	22,803	13,284	9,689	22,973	956,832	2,760	21,817	24,577	165,650	766,605	932,255
ตค53	1,265,608	321,046	944,562	308,199	7,306	7,117	14,423	39,454	29,498	68,952	84,795	92,317	177,112	7,688	17,133	24,821	13,337	9,554	22,891	957,409	2,816	22,338	25,154	165,650	766,605	932,255
พย53	1,291,576	330,141	961,435	335,797	7,306	7,117	14,423	39,792	29,916	69,708	92,436	108,224	200,660	8,301	19,736	28,037	13,353	9,616	22,969	955,779	3,303	20,221	23,524	165,650	766,605	932,255
ธค53	1,300,281	329,097	971,184	344,686	7,306	7,117	14,423	40,263	30,186	70,449	99,049	110,995	210,044	574	25,951	26,525	13,463	9,782	23,245	955,595	2,792	20,548	23,340	165,650	766,605	932,255
มค54	1,345,728	338,378	1,007,350	386,885	10	973	983	40,753	31,051	71,804	106,178	144,270	250,448	9,848	31,232	41,080	13,028	9,542	22,570	958,843	2,911	23,677	26,588	165,650	766,605	932,255
กพ54	765,540	212,210	553,330	444,351	10	973	983	40,581	30,419	71,000	117,104	187,680	304,784	10,313	34,319	44,632	13,216	9,736	22,952	321,189	2,847	23,206	26,053	28,139	266,997	295,136
มีค54	914,525	237,034	677,491	493,792	10	973	983	40,786	30,521	71,307	131,448	219,467	350,915	11,010	36,408	47,418	13,302	9,867	23,169	420,733	2,955	22,875	25,830	37,523	357,380	394,903
เมย54	915,028	236,758	678,270	492,957	10	973	983	40,396	29,888	70,284	131,448	219,467	350,915	11,010	36,408	47,418	13,427	9,930	23,357	422,071	2,936	22,901	25,837	37,531	358,703	396,234
พค54	914,644	237,074	677,570	493,792	10	973	983	40,786	30,521	71,307	131,448	219,467	350,915	11,010	36,408	47,418	13,302	9,867	23,169	420,852	2,987	21,631	24,618	37,531	358,703	396,234
มิย54	996,142	270,036	726,106	574,839	10	973	983	40,525	30,616	71,141	164,272	263,223	427,495	10,755	40,398	51,153	13,869	10,198	24,067	421,303	3,074	21,995	25,069	37,531	358,703	396,234
กค54	1,006,210	275,789	730,421	584,702	10	973	983	40,538	30,663	71,201	169,441	264,837	434,278	11,547	42,620	54,167	13,873	10,200	24,073	421,508	2,849	22,425	25,274	37,531	358,703	396,234
สค54	1,690,036	439,616	1,250,420	626,927	10	973	983	40,892	31,162	72,054	174,628	291,313	465,941	13,307	50,140	63,447	14,168	10,334	24,502	1,063,109	3,041	23,856	26,897	193,570	842,642	1,036,212
กย54	1,810,470	451,576	1,358,894	647,632	10	973	983	41,179	31,644	72,823	178,129	305,460	483,589	14,445	50,779	65,224	14,510	10,503	25,013	1,162,838	3,018	23,796	26,814	200,285	935,739	1,136,024
ตค54	1,861,639	459,477	1,402,162	659,117	10	973	983	41,013	31,299	72,312	181,780	308,888	490,668	14,821	55,162	69,983	14,684	10,487	25,171	1,202,522	2,911	23,337	26,248	204,258	972,016	1,176,274
พย54	1,962,858	462,773	1,500,085	689,216	10	973	983	41,412	31,903	73,315	182,651	334,731	517,382	15,148	56,845	71,993	14,941	10,602	25,543	1,273,642	2,712	22,866	25,578	205,899	1,042,165	1,248,064
ธค54	1,950,650	468,647	1,482,003	678,235	10	973	983	42,032	31,809	73,841	186,467	318,771	505,238	16,300	56,056	72,356	15,265	10,552	25,817	1,272,415	2,674	21,677	24,351	205,899	1,042,165	1,248,064

หมายเหตุ : คนต่างด้าวประเภทตลอดชีพ มีจำนวน 983 คน จากการสำรวจเมื่อวันที่ 23 พฤศจิกายน 2553

ตารางที่ 5 จำนวนตำแหน่งงานที่คนต่างด้าวได้รับอนุญาตทำงานคงเหลือทั่วราชอาณาจักร

จำแนกตามลักษณะการเข้าเมืองและประเภทคนต่างด้าว

ณ เดือน ธันวาคม 2554

หน่วยนับ : ตำแหน่ง

เดือน	รวมทั้งสิ้น (ตำแหน่ง)			เข้าเมืองถูกกฎหมาย															เข้าเมืองผิดกฎหมาย							
	รวม	กทม	ภูมิภาค	รวมเข้าเมืองถูกกฎหมาย	มาตรา 9									มาตรา 12						รวมเข้าเมืองผิดกฎหมาย	มาตรา 13					
					ตลอดชีพ*			ทั่วไป			พิสูจน์สัญชาติ			นำเข้ามาตาม MOU			ส่งเสริมการลงทุน				ชนกลุ่มน้อย			มติ ครม. 3 สัญชาติ		
					กทม	ภูมิภาค	รวม	กทม	ภูมิภาค	รวม	กทม	ภูมิภาค	รวม	กทม	ภูมิภาค	รวม	กทม	ภูมิภาค	รวม		กทม	ภูมิภาค	รวม	กทม	ภูมิภาค	รวม
มค53	1,535,066	349,573	1,185,493	198,996	7,306	7,117	14,423	44,518	30,924	75,442	22,165	35,581	57,746	8,971	18,527	27,498	13,519	10,368	23,887	1,336,070	1,951	18,187	20,138	251,143	1,064,789	1,315,932
กพ53	975,312	227,757	747,555	192,807	7,306	7,117	14,423	44,781	30,901	75,682	23,208	36,664	59,872	72	18,574	18,646	13,657	10,527	24,184	782,505	1,936	16,683	18,619	136,797	627,089	763,886
มีค53	1,102,468	248,883	853,585	194,639	7,306	7,117	14,423	44,886	31,153	76,039	23,648	37,347	60,995	250	18,633	18,883	13,735	10,564	24,299	907,829	2,046	16,040	18,086	157,012	732,731	889,743
เมษ53	1,103,221	235,091	868,130	180,335	7,306	7,117	14,423	44,112	29,911	74,023	4,266	44,829	49,095	6,274	12,424	18,698	13,584	10,512	24,096	922,886	2,195	15,252	17,447	157,354	748,085	905,439
พค53	1,174,679	239,560	935,119	225,280	7,306	7,117	14,423	43,667	29,896	73,563	526	97,860	98,386	6,364	8,172	14,536	13,694	10,678	24,372	949,399	2,353	14,791	17,144	165,650	766,605	932,255
มิย53	1,132,850	240,325	892,525	184,128	7,306	7,117	14,423	43,900	30,160	74,060	233	54,205	54,438	6,715	9,707	16,422	13,961	10,824	24,785	948,722	2,560	13,907	16,467	165,650	766,605	932,255
กค53	1,141,404	240,449	900,955	189,573	7,306	7,117	14,423	43,767	30,614	74,381	233	57,760	57,993	6,877	11,136	18,013	13,987	10,776	24,763	951,831	2,629	16,947	19,576	165,650	766,605	932,255
สค53	1,220,704	302,103	918,601	265,183	7,306	7,117	14,423	43,925	31,064	74,989	60,581	69,372	129,953	7,783	12,862	20,645	14,201	10,972	25,173	955,521	2,657	20,609	23,266	165,650	766,605	932,255
กย53	1,237,782	320,556	917,226	280,950	7,306	7,117	14,423	44,206	31,893	76,099	78,286	63,916	142,202	8,010	14,793	22,803	14,338	11,085	25,423	956,832	2,760	21,817	24,577	165,650	766,605	932,255
ตค53	1,275,035	326,798	948,237	317,626	7,306	7,117	14,423	44,108	31,796	75,904	84,795	92,317	177,112	7,688	17,133	24,821	14,435	10,931	25,366	957,409	2,816	22,338	25,154	165,650	766,605	932,255
พย53	1,301,144	336,003	965,141	345,365	7,306	7,117	14,423	44,535	32,211	76,746	92,436	108,224	200,660	8,301	19,736	28,037	14,472	11,027	25,499	955,779	3,303	20,221	23,524	165,650	766,605	932,255
ธค53	1,309,870	334,999	974,871	354,275	7,306	7,117	14,423	45,009	32,440	77,449	99,049	110,995	210,044	574	25,951	26,525	14,619	11,215	25,834	955,595	2,792	20,548	23,340	165,650	766,605	932,255
มค54	1,355,145	345,123	1,010,022	396,302	10	973	983	45,459	33,308	78,767	106,178	144,270	250,448	9,848	31,232	41,080	14,104	10,920	25,024	958,843	2,911	23,677	26,588	165,650	766,605	932,255
กพ54	775,026	218,959	556,067	453,837	10	973	983	45,253	32,701	77,954	117,104	187,680	304,784	10,313	34,319	44,632	14,330	11,154	25,484	321,189	2,847	23,206	26,053	28,139	266,997	295,136
มีค54	924,113	243,835	680,278	503,380	10	973	983	45,502	32,841	78,343	131,448	219,467	350,915	11,010	36,408	47,418	14,424	11,297	25,721	420,733	2,955	22,875	25,830	37,523	357,380	394,903
เมษ54	924,435	243,431	681,004	502,364	10	973	983	45,104	32,261	77,365	131,448	219,467	350,915	11,010	36,408	47,418	14,429	11,254	25,683	422,071	2,936	22,901	25,837	37,531	358,703	396,234
พค54	923,196	243,681	679,515	502,344	10	973	983	45,105	31,888	76,993	131,448	219,467	350,915	11,010	36,408	47,418	14,627	11,408	26,035	420,852	2,987	21,631	24,618	37,531	358,703	396,234
มิย54	1,006,177	276,993	729,184	584,874	10	973	983	45,413	33,185	78,598	164,272	263,223	427,495	10,755	40,398	51,153	14,975	11,670	26,645	421,303	3,074	21,995	25,069	37,531	358,703	396,234
กค54	1,016,152	282,721	733,431	594,644	10	973	983	45,413	33,185	78,598	169,441	264,837	434,278	11,547	42,620	54,167	14,967	11,651	26,618	421,508	2,849	22,425	25,274	37,531	358,703	396,234
สค54	1,699,800	446,473	1,253,327	636,691	10	973	983	45,684	33,606	79,290	174,628	291,313	465,941	13,307	50,140	63,447	15,270	11,760	27,030	1,063,109	3,041	23,856	26,897	193,570	842,642	1,036,212
กย54	1,819,690	458,106	1,361,584	656,852	10	973	983	45,986	34,040	80,026	178,129	305,460	483,589	14,445	50,779	65,224	15,270	11,760	27,030	1,162,838	3,018	23,796	26,814	200,285	935,739	1,136,024
ตค54	1,871,576	466,513	1,405,063	669,054	10	973	983	45,929	33,719	79,648	181,780	308,888	490,668	14,821	55,162	69,983	15,841	11,931	27,772	1,202,522	2,911	23,337	26,248	204,258	972,016	1,176,274
พย54	1,972,785	469,729	1,503,056	699,143	10	973	983	46,244	34,349	80,593	182,651	334,731	517,382	15,148	56,845	71,993	16,102	12,090	28,192	1,273,642	2,712	22,866	25,578	205,899	1,042,165	1,248,064
ธค54	1,960,459	475,510	1,484,949	688,044	10	973	983	46,763	34,222	80,985	186,467	318,771	505,238	16,300	56,056	72,356	16,434	12,048	28,482	1,272,415	2,674	21,677	24,351	205,899	1,042,165	1,248,064

หมายเหตุ : คนต่างด้าวประเภทตลอดชีพ มีจำนวน 983 คน จากการสำรวจเมื่อวันที่ 23 พฤศจิกายน 2553

ตารางที่ 7 จำนวนคนต่างด้าวเข้าเมืองถูกกฎหมาย (มาตรา 9 ประเภททั่วไป) ที่ได้รับอนุญาตคงเหลือที่ราชอาณาจักร

จำแนกตามประเภทอาชีพและสัญชาติ

ณ เดือนธันวาคม 2554

หน่วยนับ : ตำแหน่ง

ประเภทอาชีพ	รวม (ตำแหน่ง)	สัญชาติ										
		ญี่ปุ่น	อังกฤษ	ฟิลิปปินส์	จีน	อินเดีย	อเมริกัน	ออสเตรเลีย	ฝรั่งเศส	เกาหลีใต้	จีนไต้หวัน	สัญชาติอื่นๆ
รวมทั้งสิ้น	80,985	11,428	8,328	7,192	7,168	6,786	6,598	2,618	2,484	2,435	2,324	23,624
ผู้จัดการฝ่ายผลิตและฝ่ายปฏิบัติการด้านต่างๆ	29,392	6,539	2,401	928	2,245	3,439	1,582	1,005	1,034	829	886	8,504
ครู อาจารย์ ผู้ประกอบวิชาชีพด้านการสอน	17,659	643	3,110	4,632	2,245	310	2,811	608	225	160	94	2,821
ประธานกรรมการ ผู้บริหารระดับสูง	16,321	2,157	1,587	99	1,102	1,913	870	532	718	822	956	5,565
ผู้ประกอบวิชาชีพด้านธุรกิจ บันเทิง กฎหมาย	4,951	500	242	693	356	198	834	175	94	208	94	1,557
ตัวแทนบริการทางธุรกิจ นายหน้า	2,606	224	214	200	153	67	95	45	79	47	37	1,445
ช่างเทคนิคด้านวิศวกรรม คอมพิวเตอร์ อิเล็กทรอนิกส์	1,564	314	92	99	304	171	55	40	14	64	77	334
ผู้จัดการทั่วไป	1,507	129	211	31	41	91	54	46	113	40	38	713
ผู้ให้บริการส่วนบุคคล แม่บ้าน พ่อครัว	1,275	179	37	43	102	203	18	28	66	56	36	507
เจ้าหน้าที่ผู้ปฏิบัติงานประจำสำนักงาน	1,267	79	163	123	85	51	41	22	51	28	18	606
สถาปนิก วิศวกร	1,128	230	91	85	137	97	40	39	11	92	28	278
อาชีพอื่นๆ	3,315	434	180	259	398	246	198	78	79	89	60	1,294

ตารางที่ 9 จำนวนคนต่างด้าวเข้าเมืองถูกกฎหมาย (มาตรา 9 ประเภททั่วไป) ที่ได้รับอนุญาตทำงานคงเหลือที่ราชอาณาจักร

จำแนกตามประเภทกิจการและสัญชาติ

ณ เดือนธันวาคม 2554

หน่วยนับ : ตำแหน่ง

ประเภทกิจการ	รวม (ตำแหน่ง)	สัญชาติ										
		ญี่ปุ่น	อังกฤษ	ฟิลิปปินส์	จีน	อินเดีย	อเมริกัน	ออสเตรเลีย	ฝรั่งเศส	เกาหลีใต้	จีนไต้หวัน	สัญชาติอื่นๆ
รวมทั้งสิ้น	80,985	11,428	8,328	7,192	7,168	6,786	6,598	2,618	2,484	2,435	2,324	23,624
โรงเรียน มหาวิทยาลัย สถาบันการศึกษา	17,865	654	3,081	4,647	2,233	318	2,898	632	245	178	82	2,897
บริการระบบสื่อสารโทรคมนาคมดาวเทียม	15,429	3,649	973	461	2,154	1,062	693	431	376	713	1,081	3,836
การขายส่ง และการค้าเพื่อค่านายหน้า	7,345	1,077	254	139	774	1,811	214	139	170	173	289	2,305
บริการให้คำปรึกษาทางธุรกิจ กฎหมาย บัญชี	7,131	957	1,397	304	240	270	660	431	349	168	136	2,219
โรงแรม ภัตตาคาร ร้านอาหารและเครื่องดื่ม	6,905	573	599	672	206	446	222	270	495	206	28	3,188
การขายปลีก อาหาร เครื่องดื่ม สินค้าอุปโภค บริโภคต่างๆ	4,756	468	227	84	412	1,331	105	56	152	161	137	1,623
การก่อสร้าง	3,374	1,409	218	170	162	191	104	89	48	267	82	634
บริการเกี่ยวกับการขนส่ง และบริการด้านท่องเที่ยว	3,282	484	192	48	153	105	72	65	112	170	55	1,826
ตัวแทนธุรกิจการค้าระหว่างประเทศ	2,199	311	139	161	61	99	379	72	66	151	85	675
กิจกรรมด้านการบริการและการบันเทิงต่างๆ	2,197	142	356	110	69	77	130	90	105	56	8	1,054
กิจการอื่นๆ	10,502	1,704	892	396	704	1,076	1,121	343	366	192	341	3,367

ตารางที่ 11 จำนวนคนต่างด้าวเข้าเมืองถูกกฎหมาย (มาตรา 12 ประเภทส่งเสริมการลงทุน) ที่ได้รับอนุญาตคงเหลือทั่วราชอาณาจักร

จำแนกตามประเภทอาชีพและสัญชาติ

ณ เดือนธันวาคม 2554

หน่วยนับ : ตำแหน่ง

ประเภทอาชีพ	รวม (ตำแหน่ง)	สัญชาติ										
		ญี่ปุ่น	จีน	อินเดีย	จีนไต้หวัน	เกาหลีใต้	อเมริกัน	อังกฤษ	ฟิลิปปินส์	มาเลเซีย	ฝรั่งเศส	สัญชาติอื่นๆ
รวมทั้งสิ้น	28,482	14,466	2,450	1,760	1,681	922	800	733	645	624	564	3,837
ผู้จัดการฝ่ายผลิตและฝ่ายปฏิบัติการด้านต่างๆ	19,171	9,667	1,433	1,226	985	571	614	576	371	428	455	2,845
ช่างเทคนิคด้านวิศวกรรม คอมพิวเตอร์ อิเล็กทรอนิกส์	2,708	1,372	456	199	170	74	31	25	103	62	13	203
ประธานกรรมการ ผู้บริหารระดับสูง	2,372	1,266	70	58	278	180	75	57	6	42	38	302
สถาปนิก วิศวกร	1,361	840	96	91	62	32	18	11	83	36	4	88
ผู้จัดการทั่วไป	606	374	23	32	52	19	12	13	12	15	4	50
ตัวแทนบริการทางธุรกิจ นายหน้า	421	251	38	32	27	4	8	6	11	9	6	29
เจ้าหน้าที่ผู้ปฏิบัติงานประจำสำนักงาน	418	156	21	14	29	17	15	17	9	8	20	112
ผู้ประกอบการวิชาชีพด้านธุรกิจ บันเทิง กฎหมาย	387	245	35	11	26	3	9	9	13	2	3	31
ผู้ควบคุมเครื่องจักรและผู้ปฏิบัติงานด้านการประกอบ	276	82	112	17	9	12	1	3	4	4	1	31
ผู้ประกอบการวิชาชีพด้านวิทยาศาสตร์และสุขภาพ	203	60	17	17	9	1	10	5	17	3	8	56
อาชีพอื่นๆ	559	153	149	63	34	9	7	11	16	15	12	90

ตารางที่ 13 จำนวนคนต่างด้าวเข้าเมืองถูกกฎหมาย (มาตรา 12 ประเภทส่งเสริมการลงทุน) ที่ได้รับอนุญาตทำงานคงเหลือที่ราชอาณาจักร

จำแนกตามประเภทกิจการและสัญชาติ

ณ เดือนธันวาคม 2554

หน่วยนับ : ตำแหน่ง

ประเภทกิจการ	รวม (ตำแหน่ง)	สัญชาติ										
		ญี่ปุ่น	จีน	อินเดีย	จีนไต้หวัน	เกาหลีใต้	อเมริกัน	อังกฤษ	ฟิลิปปินส์	มาเลเซีย	ฝรั่งเศส	สัญชาติอื่นๆ
รวมทั้งสิ้น	28,482	14,466	2,450	1,760	1,681	922	800	733	645	624	564	3,837
การผลิตชิ้นส่วนและอุปกรณ์ เครื่องยนต์ ยานยนต์	2,815	2,130	62	79	45	43	35	56	43	52	19	251
การผลิตผลิตภัณฑ์อาหารและเครื่องดื่ม	2,687	1,413	266	125	190	43	100	45	69	34	44	358
การผลิตผลิตภัณฑ์ยางและผลิตภัณฑ์พลาสติก	2,187	1,024	325	114	304	165	28	19	14	50	18	126
การผลิตเครื่องประดับเพชรพลอย และผลิตภัณฑ์อื่นๆ	1,844	894	147	143	143	47	70	23	64	42	33	238
การผลิตส่วนประกอบ อุปกรณ์อิเล็กทรอนิกส์	1,497	1,055	40	14	56	42	28	11	71	35	15	130
การผลิตอุปกรณ์ เครื่องมือ เครื่องจักรที่ใช้พลังงานไฟฟ้า	1,472	887	81	20	115	206	20	10	27	24	9	73
การผลิตผลิตภัณฑ์ที่ทำจากโลหะประดิษฐ์	1,406	667	151	125	191	53	17	8	43	46	-	105
การผลิตเคมีภัณฑ์และผลิตภัณฑ์เคมี	1,103	488	87	276	45	27	29	17	8	23	12	91
การผลิตเครื่องจักร เครื่องยนต์ ยานยนต์	1,039	758	53	22	24	12	17	16	6	37	11	83
การผลิตโลหะขั้นมูลฐาน	902	490	189	9	63	63	13	11	8	7	10	39
กิจการอื่นๆ	11,530	4,660	1,049	833	505	221	443	517	292	274	393	2,343

ตารางที่ 14 จำนวนคนต่างตัวเข้าเมืองผิดกฎหมาย (มาตรา 13 ประเภทชนกลุ่มน้อย) ที่ได้รับอนุญาตทำงานคงเหลือทั่วราชอาณาจักร

จำแนกตามหมวดอาชีพและสัญชาติ

ณ เดือนธันวาคม 2554

หน่วยนับ : ตำแหน่ง

หมวดอาชีพ	รวม (ตำแหน่ง)	สัญชาติ										
		ไทยใหญ่	พม่า	กระเหรี่ยง	ไทยลื้อ	จีน	ลัวะ	มอญ	ลาหู่	อีเก้อ	ผู้หลบหนีเข้าเมือง จากพม่า-ลาว	สัญชาติอื่นๆ
รวมทั้งสิ้น	24,351	12,353	2,385	1,689	1,523	676	599	414	289	261	251	3,911
1 ผู้บัญญัติกฎหมาย ข้าราชการระดับอาวุโส, ผู้จัดการ	16	1	2	1	1	2	-	-	-	-	-	9
2 ผู้ประกอบวิชาชีพด้านต่าง ๆ	62	2	2	-	-	10	-	-	-	-	-	48
3 ช่างเทคนิคและผู้ปฏิบัติงานที่เกี่ยวข้อง	46	15	3	-	11	2	-	-	-	1	3	11
4 เสมียน เจ้าหน้าที่	36	6	4	3	-	1	-	-	-	1	-	21
5 พนักงานบริการ พนักงานขายในร้านค้าและตลาด	1,620	406	294	62	127	236	34	10	39	19	21	372
6 ผู้ปฏิบัติงานฝีมือด้านการเกษตรและประมง (แปรรูปขั้นพื้นฐาน)	1,958	1,336	163	38	39	13	233	13	10	1	28	84
7 ผู้ปฏิบัติงานโดยใช้ฝีมือในธุรกิจต่าง ๆ	572	310	49	26	75	9	-	9	5	1	12	76
8 ผู้ปฏิบัติงานในโรงงาน ผู้ควบคุมเครื่องจักรและผู้ปฏิบัติงานด้านการประกอบ	93	33	9	10	-	5	1	3	3	-	13	16
9 อาชีพงานพื้นฐาน	19,947	10,244	1,859	1,549	1,270	398	331	379	232	238	174	3,273
T ผู้ฝึกงาน	1	-	-	-	-	-	-	-	-	-	-	1
X ผู้ปฏิบัติงานซึ่งมีอาจจัดประเภทอาชีพได้	-	-	-	-	-	-	-	-	-	-	-	-

* พม่าและลาว ในกลุ่มนี้เป็นกลุ่มที่มีก่อนกลุ่มตามมติ ครม. 3 สัญชาติ (พม่า ลาวและกัมพูชา)

ตารางที่ 15 จำนวนคนต่างด้าวเข้าเมืองผิดกฎหมาย (มาตรา 13 ประเภทชนกลุ่มน้อย) ที่ได้รับอนุญาตทำงานคงเหลือทั่วราชอาณาจักร

จำแนกตามประเภทอาชีพและสัญชาติ

ณ เดือนธันวาคม 2554

หน่วยนับ : ตำแหน่ง

ประเภทอาชีพ	รวม (ตำแหน่ง)	สัญชาติ										
		ไทยใหญ่	พม่า	กระเหรี่ยง	ไทยลื้อ	จีน	ลาว	มอญ	ล้าหู่	อีก้อ	ผู้หลบหนีเข้าเมือง จากพม่า-ลาว	สัญชาติอื่นๆ
รวมทั้งสิ้น	24,351	12,353	2,385	1,689	1,523	676	599	414	289	261	251	3,911
งานกรรมกร	20,350	10,381	1,863	1,580	1,251	439	343	379	238	246	208	3,422
งานทำสวนผักและผลไม้	1,665	1,129	145	11	35	9	233	4	7	1	28	63
งานขายปลีกสินค้า	933	165	242	28	46	181	4	8	19	8	9	223
งานซักรีดเสื้อผ้า	435	146	54	30	109	17	19	5	17	3	-	35
งานเลี้ยงสัตว์ ยกเว้น งานเลี้ยงใหม่	307	209	28	18	9	3	-	10	3	-	-	27
งานช่างทาสี	207	118	14	6	54	3	-	-	-	-	-	12
งานช่างปูน	143	117	7	4	-	-	-	2	2	-	-	11
งานช่างตัดเสื้อผ้า ยกเว้น การตัดเย็บเสื้อผ้าสตรี	60	32	8	-	3	-	-	2	-	1	2	12
งานขายอาหารและเครื่องดื่ม	55	16	9	6	1	7	-	3	3	-	1	9
ช่างไม้ก่อสร้างอาคาร	24	13	2	1	2	1	-	1	-	-	-	4
อาชีพอื่นๆ	172	27	13	5	13	16	-	-	-	2	3	93

* พม่าและลาว ในกลุ่มนี้เป็นกลุ่มที่มีก่อนกลุ่มตามมติ ครม. 3 สัญชาติ (พม่า ลาวและกัมพูชา)

ตารางที่ 16 จำนวนคนต่างด้าวเข้าเมืองผิดกฎหมาย (มาตรา 13 ประเภทชนกลุ่มน้อย) ที่ได้รับอนุญาตทำงานคงเหลือทั่วราชอาณาจักร

จำแนกตามหมวดอุตสาหกรรมและสัญชาติ

ณ เดือนธันวาคม 2554

หน่วยนับ : ตำแหน่ง

หมวดอุตสาหกรรม	รวม (ตำแหน่ง)	สัญชาติ										
		ไทยใหญ่	พม่า	กระเหรี่ยง	ไทยลื้อ	จีน	ลาว	มอญ	ลาหู่	อาก้อ	ผู้หลบหนีเข้าเมือง จากพม่า-ถาวร	สัญชาติอื่นๆ
รวมทั้งสิ้น	24,351	12,353	2,385	1,689	1,523	676	599	414	289	261	251	3,911
A เกษตรกรรม การล่าสัตว์และการป่าไม้	4,199	2,580	439	104	128	22	369	43	16	36	33	429
B การประมง	67	14	3	12	12	2	3	5	1	-	-	15
C การทำเหมืองแร่และเหมืองหิน	429	28	36	209	3	85	1	4	10	3	5	45
D การผลิต	3,813	1,482	456	674	167	122	42	147	94	47	33	549
E การไฟฟ้า ก๊าซและการประปา	20	5	2	2	1	-	-	-	-	-	-	10
F การก่อสร้าง	6,638	4,314	418	171	495	39	18	71	28	27	84	973
G การขายส่ง การขายปลีก การซ่อมแซมยานยนต์ จักรยานยนต์ ฯ	3,709	1,391	536	269	196	208	69	98	52	49	43	798
H โรงแรมและภัตตาคาร	2,176	1,101	177	93	157	91	33	16	36	40	40	392
I การขนส่ง สถานที่เก็บสินค้าและการคมนาคม	190	100	27	3	7	3	1	3	3	-	-	43
J ดักกลางทางการเงิน	12	3	-	-	-	3	-	-	-	1	-	5
K บริการด้านอสังหาริมทรัพย์ การให้เช่าและบริการทางธุรกิจ	564	347	49	12	41	19	2	4	7	3	4	76
L บริหารราชการและป้องกันประเทศ รวมทั้งการประกันสังคมภาคบังคับ	16	10	3	-	1	-	-	-	-	-	-	2
M การศึกษา	109	23	4	5	-	12	-	-	-	4	5	56
N การบริการด้านสุขภาพและงานสังคมสงเคราะห์	28	11	6	3	-	1	-	-	-	1	-	6
O บริการชุมชน สังคมและบริการส่วนบุคคลอื่นๆ	549	230	93	20	37	9	10	5	6	17	1	121
P ลูกจ้างในครัวเรือนส่วนบุคคล	1,829	714	135	112	278	60	51	18	36	33	3	389
Q องค์การระหว่างประเทศและองค์กรต่างประเทศอื่นๆ และสมาชิก	3	-	1	-	-	-	-	-	-	-	-	2
Z กิจกรรมอื่นๆ	-	-	-	-	-	-	-	-	-	-	-	-

* พม่าและลาว ในกลุ่มนี้เป็นกลุ่มที่มีก่อนกลุ่มตามมติ ครม. 3 สัญชาติ (พม่า ลาวและกัมพูชา)

ตารางที่ 17 จำนวนคนต่างด้าวเข้าเมืองผิดกฎหมาย (มาตรา 13 ประเภทชนกลุ่มน้อย) ที่ได้รับอนุญาตทำงานคงเหลือที่วราชอาณาจักร

จำแนกตามประเภทกิจการและสัญชาติ

ณ เดือนธันวาคม 2554

หน่วยนับ : ตำแหน่ง

ประเภทกิจการ	รวม (ตำแหน่ง)	สัญชาติ										
		ไทยใหญ่	พม่า	กระเหรี่ยง	ไทยลื้อ	จีน	ลัวะ	มอญ	ลาหู่	อิก้อ	ผู้หลบหนีเข้าเมือง จากพม่า-ถาวร	สัญชาติอื่นๆ
รวมทั้งสิ้น	24,351	12,353	2,385	1,689	1,523	676	599	414	289	261	251	3,911
การก่อสร้างอาคารทั่วไป	6,042	4,030	392	156	369	30	14	62	15	23	84	867
การทำสวนผลไม้	2,054	1,555	221	12	51	11	36		5	18	14	131
ลูกจ้างในครัวเรือนส่วนบุคคล	1,829	714	135	112	278	60	51	18	36	33	3	389
ภัตตาคาร ร้านอาหารและเครื่องดื่ม	983	493	74	27	50	48	4	6	18	17	10	236
การทำสวนไม้ดอก ไม้ประดับ	604	231	41	10	20		220	11	4	7		60
สถานที่อยู่อาศัยอื่นๆ	534	308	48	18	64	19	21	8	8	4	5	31
การทำเหมืองแร่โลหะอื่นๆ	388	18	24	199	1	85	1	2	9	3	5	41
สถานที่ขายอาหารและเครื่องดื่มอื่นๆ	373	148	38	44	25	22	6	2	9	12	6	61
การทำสวนผัก สวนแตง	350	153	55	4	9		106	1		1	3	18
ร้านขายปลีกสินค้าอื่นๆ	332	63	97	7	9	64	5	1	6	7	3	70
กิจการอื่นๆ	10,862	4,640	1,260	1,100	647	337	135	303	179	136	118	2,007

* พม่าและลาว ในกลุ่มนี้เป็นกลุ่มที่มีก่อนกลุ่มตามมติ ครม. 3 สัญชาติ (พม่า ลาวและกัมพูชา)

ตารางที่ 18 จำนวนแรงงานต่างด้าวผิดกฎหมาย มาตรา 13 ตามมติ ครม. 3 สัญชาติ (พม่า ลาว กัมพูชา) ทั่วราชอาณาจักร

จำแนกตามงานที่ได้รับอนุญาตให้ทำงานและประเภทกิจการ

ณ เดือนธันวาคม 2554

หน่วยนับ: คน

ประเภทกิจการ	กิจการ (แห่ง)	ต่างด้าวตามมติ ครม. 3 สัญชาติ (พม่า ลาวและกัมพูชา)									
		รวม (คน)	พม่า			ลาว			กัมพูชา		
			รวม	ชาย	หญิง	รวม	ชาย	หญิง	รวม	ชาย	หญิง
รวม	261,804	1,248,064	905,573	504,171	401,402	106,970	53,164	53,806	235,521	145,384	90,137
งานกรรมกร	197,405	1,163,002	844,390	492,080	352,310	90,518	50,216	40,302	228,094	143,400	84,694
1. ประมง	5,530	41,128	24,902	22,192	2,710	1,153	880	273	15,073	13,068	2,005
2. ต่อเนื่องประมงทะเล	8,778	106,851	96,882	46,193	50,689	820	446	374	9,149	4,450	4,699
3. เกษตรและปศุสัตว์	57,750	228,041	174,422	106,756	67,666	17,737	10,983	6,754	35,882	21,470	14,412
4. กิจการก่อสร้าง	28,326	232,162	135,473	85,306	50,167	12,321	7,722	4,599	84,368	54,883	29,485
5. กิจการต่อเนื่องการเกษตร	7,942	81,882	68,054	42,514	25,540	3,493	2,131	1,362	10,335	6,067	4,268
6. ต่อเนื่องปศุสัตว์ โรงฆ่าสัตว์ ซ้ำแหละ	4,370	42,037	36,726	21,131	15,595	1,767	1,019	748	3,544	2,278	1,266
7. กิจการรีไซเคิล	3,490	18,331	11,981	7,737	4,244	1,395	903	492	4,955	3,016	1,939
8. เหมืองแร่ / เหมืองหิน	344	2,724	2,245	1,559	686	190	145	45	289	200	89
9. จำหน่ายผลิตภัณฑ์โลหะ	3,741	24,437	17,772	12,122	5,650	2,978	1,934	1,044	3,687	2,465	1,222
10. จำหน่ายอาหารและเครื่องดื่ม	18,084	61,598	38,759	19,949	18,810	13,499	4,915	8,584	9,340	4,740	4,600
11. ผลิตหรือจำหน่ายผลิตภัณฑ์จากดิน	1,419	9,842	8,168	4,647	3,521	718	425	293	956	574	382
12. ผลิตหรือจำหน่ายวัสดุก่อสร้าง	3,963	17,010	12,922	8,921	4,001	1,435	1,009	426	2,653	1,821	832
13. แปรรูปหิน	411	3,272	2,732	1,731	1,001	174	114	60	366	278	88
14. ผลิตหรือจำหน่ายเสื้อผ้าสำเร็จรูป	7,760	74,681	63,973	21,995	41,978	6,285	2,682	3,603	4,423	2,078	2,345
15. ผลิตหรือจำหน่ายผลิตภัณฑ์พลาสติก	3,020	24,135	18,251	10,990	7,261	2,670	1,496	1,174	3,214	1,839	1,375
16. ผลิตหรือจำหน่ายผลิตภัณฑ์กระดาษ	755	5,282	3,572	2,268	1,304	457	237	220	1,253	755	498
17. ผลิตหรือจำหน่ายผลิตภัณฑ์อิเล็กทรอนิกส์	1,000	6,893	5,080	3,195	1,885	461	312	149	1,352	839	513
18. ขนถ่ายสินค้าทางบก น้ำ คลังสินค้า	1,850	10,765	7,664	5,262	2,402	513	323	190	2,588	1,706	882
20. คำส่ง คำปลีก แผงลอย	16,786	55,595	37,439	22,854	14,585	8,067	4,363	3,704	10,089	6,011	4,078
21. ตู้ซ่อมรถ ล้างอัดฉีด	2,649	8,769	5,902	4,241	1,661	1,646	1,164	482	1,221	856	365
22. สถานีบริการน้ำมัน แก๊ส เชื้อเพลิง	1,254	4,910	3,115	2,016	1,099	1,103	742	361	692	403	289
23. สถานศึกษา มูลนิธิ สมาคม สถานพยาบาล	458	2,103	1,714	864	850	141	68	73	248	144	104
24. การให้บริการต่างๆ	17,725	100,554	66,642	37,637	29,005	11,495	6,203	5,292	22,417	13,459	8,958
งานรับใช้ในบ้าน	64,399	85,062	61,183	12,091	49,092	16,452	2,948	13,504	7,427	1,984	5,443
24. ผู้รับใช้ในบ้าน	64,399	85,062	61,183	12,091	49,092	16,452	2,948	13,504	7,427	1,984	5,443

ตารางที่ 19 จำนวนคนต่างด้าวได้รับอนุญาตทำงานคงเหลือที่ราชอาณาจักร

จำแนกตามลักษณะการเข้าเมือง ประเภทคนต่างด้าวและสัญชาติ

ณ เดือน ธันวาคม 2554

หน่วยนับ : ตำแหน่ง

คนต่างด้าวที่ได้รับอนุญาตทำงานคงเหลือที่ราชอาณาจักร											
ลำดับ	เข้าเมืองถูกต้องกฎหมาย							เข้าเมืองผิดกฎหมาย			
	สัญชาติ	รวมเข้าเมือง ถูกต้องกฎหมาย	มาตรา 9				มาตรา 12	สัญชาติ	รวมเข้าเมือง ผิดกฎหมาย	มาตรา 13	
			ตลอดชีพ	ทั่วไป	พิสูจน์สัญชาติ	นำเข้ามาตาม MOU	ส่งเสริมการ ลงทุน BOI			ชนกลุ่มน้อย*	มติ ครม. 3 สัญชาติ
	รวมทั้งสิ้น	688,044	983	80,985	505,238	72,356	28,482	รวมทั้งสิ้น	1,272,415	24,351	1,248,064
1	เนเธอร์แลนด์	1,096		881			215	กัมพูชา*	235,539	18	235,521
2	ออสเตรเลีย	255		203			52	พม่า*	907,958	2,385	905,573
3	ออสเตรเลีย	3,073		2,618			455	จีน	676	676	
4	บังกลาเทศ	426		394			32	ลาว*	107,018	48	106,970
5	เบลเยียม	602		456			146	เนปาล	2	2	
6	พม่า	405,371		1,250	395,848	8,160	113	เวียดนาม	10	10	
7	ลาว	61,625		114	47,035	14,472	4	กระเหรี่ยง	1,689	1,689	
8	กัมพูชา	112,275		180	62,355	49,724	16	มูเซอ	148	148	
9	แคนาดา	1,495		1,336			159	เย้า	2	2	
10	จีน	9,618		7,168			2,450	อี๋ก้อ	261	261	
11	เยอรมัน	2,735		2,178			557	ลีซอ	149	149	
12	เดนมาร์ก	631		487			144	ไทยใหญ่	12,353	12,353	
13	แอฟริกาใต้	474		440			34	มอญ	414	414	
14	ฟินแลนด์	425		379			46	จีนฮ้อ	69	69	
15	ฝรั่งเศส	3,048		2,484			564	อดีตทหารจีนคณะชาติ	13	13	
16	อังกฤษ	9,061		8,328			733	จีนฮ้ออพยพพลเรือน	9	9	
17	ฮ่องกง	63		56			7	จีนฮ้ออิสระ	124	124	
18	อินโดนีเซีย	710		554			156	ผู้พลัดถิ่นสัญชาติพม่า	129	129	
19	ไอร์แลนด์	376		341			35	ผู้หลบหนีเข้าเมืองจากพม่า-ถาวร	251	251	
20	อิสราเอล	401		359			42	ผู้หลบหนีเข้าเมืองจากพม่า-นาย	73	73	
21	อินเดีย	8,546		6,786			1,760	ลาวอพยพ	5	5	
22	ไอร์แลนด์	75		74			1	เนปาลอพยพ	2	2	
23	อิตาลี	1,414		1,156			258	ไทยลื้อ	1,523	1,523	
24	ญี่ปุ่น	25,894		11,428			14,466	ล่าหู่	289	289	
25	เกาหลีเหนือ	26		25			1	ลัว	599	599	
26	เกาหลีใต้	3,357		2,435			922	ไม่ระบุ	616	616	
27	ศรีลังกา	225		177			48	อื่นๆ	2,494	2,494	
28	มาเลเซีย	2,196		1,572			624				
29	นอร์เวย์	317		277			40				
30	เนปาล	343		333			10				
31	นิวซีแลนด์	685		603			82	หมายเหตุ : * พม่า *ลาว และ *กัมพูชา			
32	ฟิลิปปินส์	7,837		7,192			645	3 สัญชาติในกลุ่มชนกลุ่มน้อยเป็นกลุ่มที่เข้ามาทำงาน			
33	ปากีสถาน	772		734			38	ในประเทศไทยตามชายแดนซึ่งเป็นกลุ่มน้อยจึงไม่			
34	รัสเซีย	1,356		1,325			31	เกี่ยวกับกลุ่มตามมติ ครม. 3 สัญชาติ (พม่า ลาวและกัมพูชา)			
35	สวีเดน	1,026		940			86				
36	สิงคโปร์	1,541		1,170			371				
37	สวิตเซอร์แลนด์	939		771			168				
38	จีนไต้หวัน	4,005		2,324			1,681				
39	อเมริกัน	7,398		6,598			800				
40	เวียดนาม	352		271			81				
41	อื่นๆ	5,980	983	4,588			409				

ตารางที่ 21 จำนวนคนต่างด้าวเข้าเมืองถูกกฎหมาย (มาตรา 9 ประเภททั่วไป) ที่ได้รับอนุญาตทำงานใหม่ทั่วราชอาณาจักร

จำแนกตามประเภทอาชีพและสัญชาติ

สรุปปี 2554 (มกราคม - ธันวาคม 2554)

หน่วยนับ : ตำแหน่ง

หมวดอาชีพ	รวม (ตำแหน่ง)	สัญชาติ										
		ญี่ปุ่น	จีน	ฟิลิปปินส์	อเมริกัน	อังกฤษ	อินเดีย	เกาหลีใต้	รัสเซีย	ฝรั่งเศส	ออสเตรเลีย	สัญชาติอื่นๆ
รวมทั้งสิ้น	46,834	10,158	4,133	3,861	3,774	3,543	2,524	1,971	1,371	1,149	1,102	13,248
ผู้จัดการฝ่ายอื่น ๆ	12,128	2,617	965	417	767	905	1,157	347	223	451	389	3,890
ครู อาจารย์ ผู้ประกอบวิชาชีพด้านการสอน	9,086	227	1,549	2,143	1,638	1,465	93	97	19	95	266	1,494
ผู้ประกอบวิชาชีพด้านธุรกิจ ผู้สื่อข่าว นักร้อง นักแสดง	4,952	1,250	301	398	462	159	226	166	549	83	99	1,259
ช่างเทคนิควิศวกรรมด้านต่างๆ	3,410	1,473	212	120	189	91	184	280	5	28	40	788
กรรมการและผู้บริหารระดับสูง	3,010	376	189	21	162	259	186	217	110	187	90	1,213
ช่างเทคนิควิศวกรรมด้านต่างๆ	1,878	1,425	68	26	31	17	29	77	2	6	8	189
ผู้ปฏิบัติงานที่เกี่ยวข้องกับงานด้านศิลปะ บันเทิงและกีฬา	1,577	96	75	304	195	109	41	90	17	26	22	602
ผู้จัดการฝ่ายผลิตและปฏิบัติการ	1,569	592	125	34	45	54	112	142	10	41	23	391
ผู้ควบคุมเครื่องจักรและผู้ปฏิบัติงานด้านการประกอบ	1,373	652	106	55	23	18	57	314	-	5	6	137
สถาปนิก วิศวกร	1,360	569	112	44	20	76	62	103	1	6	31	336
อาชีพอื่นๆ	6,491	881	431	299	242	390	377	138	435	221	128	2,949

ตารางที่ 22 จำนวนคนต่างด้าวเข้าเมืองถูกกฎหมาย (มาตรา 9 ประเภททั่วไป) ที่ได้รับอนุญาตทำงานใหม่ทั่วราชอาณาจักร

จำแนกตามหมวดอุตสาหกรรมและสัญชาติ

สรุปปี 2554 (มกราคม - ธันวาคม 2554)

หน่วยนับ : ตำแหน่ง

หมวดอุตสาหกรรม	รวม (ตำแหน่ง)	สัญชาติ										
		ญี่ปุ่น	จีน	ฟิลิปปินส์	อเมริกัน	อังกฤษ	อินเดีย	เกาหลีใต้	รัสเซีย	ฝรั่งเศส	ออสเตรเลีย	สัญชาติอื่นๆ
รวมทั้งสิ้น	46,834	10,158	4,133	3,861	3,774	3,543	2,524	1,971	1,371	1,149	1,102	13,248
A เกษตรกรรม การล่าสัตว์และการป่าไม้	207	96	16	0	3	5	13	3	3	3	5	60
B การประมง	6	0	1	0	0	0	0	0	0	1	0	4
C การทำเหมืองแร่และเหมืองหิน	822	76	147	31	148	95	38	4	3	13	41	226
D การผลิต	11,789	6355	1024	156	210	222	535	292	47	118	105	2725
E การไฟฟ้า ก๊าซและการประปา	167	36	35	6	1	4	4	8	0	3	1	69
F การก่อสร้าง	2,020	390	75	83	57	72	180	514	6	14	39	590
G การขายส่ง การขายปลีก การซ่อมแซมยานยนต์ จักรยานยนต์ ฯ	4,059	786	481	100	134	145	593	125	42	151	72	1430
H โรงแรมและภัตตาคาร	4,128	208	109	648	139	270	218	77	345	290	136	1688
I การขนส่ง สถานที่เก็บสินค้าและการคมนาคม	2,139	289	101	34	65	91	125	100	211	61	32	1030
J ดักกลางทางการเงิน	689	310	50	11	31	31	31	10	4	12	18	181
K บริการด้านอสังหาริมทรัพย์ การให้เช่าและบริการทางธุรกิจ	5,318	732	207	224	521	729	342	118	230	247	229	1739
L บริหารราชการและป้องกันประเทศ รวมทั้งการประกันสังคมภาคบังคับ	198	9	36	41	10	17	8	3	3	10	6	55
M การศึกษา (Education)	9,306	238	1597	2141	1705	1477	101	108	19	98	275	1547
N การบริการด้านสุขภาพและงานสังคมสงเคราะห์	655	27	30	55	217	26	16	13	10	9	32	220
O บริการชุมชน สังคมและบริการส่วนบุคคลอื่นๆ	4,708	372	147	311	479	335	274	588	447	112	98	1545
P ลูกจ้างในครัวเรือนส่วนบุคคล	15	0	0	0	0	0	0	0	0	0	0	15
Q องค์การระหว่างประเทศและองค์กรต่างประเทศอื่นๆ และสมาชิก	278	71	60	17	28	15	7	5	1	3	6	65
Z กิจการอื่นๆ	330	163	17	3	26	9	39	3	0	4	7	59

ตารางที่ 23 จำนวนคนต่างด้าวเข้าเมืองถูกกฎหมาย (มาตรา 9 ประเภททั่วไป) ที่ได้รับอนุญาตทำงานใหม่ทั่วราชอาณาจักร

จำแนกตามประเภทกิจการและสัญชาติ

สรุปปี 2554 (มกราคม - ธันวาคม 2554)

หน่วยนับ : ตำแหน่ง

หมวดอุตสาหกรรม	รวม (ตำแหน่ง)	สัญชาติ										
		ญี่ปุ่น	จีน	ฟิลิปปินส์	อเมริกัน	อังกฤษ	อินเดีย	เกาหลีใต้	รัสเซีย	ฝรั่งเศส	ออสเตรเลีย	สัญชาติอื่นๆ
รวมทั้งสิ้น	46,834	10,158	4,133	3,861	3,774	3,543	2,524	1,971	1,371	1,149	1,102	13,248
สถาบันการศึกษา	9,306	238	1597	2141	1705	1477	101	108	19	98	275	1547
โรงแรมและภัตตาคาร	4,128	208	109	648	139	270	218	77	345	290	136	1688
บริการด้านธุรกิจอื่น ๆ	3,292	435	100	160	248	542	115	76	155	202	181	1078
กิจกรรมนันทนาการ วัฒนธรรม และการกีฬา	3,291	216	96	248	325	249	216	118	438	77	75	1233
การขายส่ง และการค้าเพื่อค่านายหน้า	2,223	345	276	68	94	78	335	67	23	62	45	830
การก่อสร้าง	2,020	390	75	83	57	72	180	514	6	14	39	590
การผลิตอุปกรณ์และเครื่องมือทางวิทยุ	1,745	841	55	11	34	15	11	13	1	4	3	757
บริการที่เกี่ยวข้องกับการขนส่งและบริการด้านการท่องเที่ยว	1,523	140	48	14	35	60	92	55	196	46	20	817
การขายปลีก ยกเว้นยานยนต์ และจักรยานยนต์	1,385	244	155	29	28	58	241	54	18	64	16	478
การผลิตผลิตภัณฑ์อาหารและเครื่องดื่ม	1,230	671	128	14	25	12	31	18	10	20	10	291
กิจการอื่นๆ	16,691	6430	1494	445	1084	710	984	871	160	272	302	3939

ตารางที่ 25 จำนวนคนต่างด้าวเข้าเมืองถูกกฎหมาย (มาตรา 12 ประเภทส่งเสริมการลงทุน) ที่ได้รับอนุญาตทำงานใหม่ทั่วราชอาณาจักร

จำแนกตามประเภทอาชีพและสัญชาติ

สรุปปี 2554 (มกราคม-ธันวาคม 2554)

หน่วยนับ : ตำแหน่ง

หมวดอาชีพ	รวม (ตำแหน่ง)	สัญชาติ										
		ญี่ปุ่น	จีน	อินเดีย	เกาหลีใต้	อเมริกัน	จีนไต้หวัน	เยอรมัน	ฝรั่งเศส	อังกฤษ	ฟิลิปปินส์	สัญชาติอื่นๆ
รวมทั้งสิ้น	9,773	5,291	1,068	524	284	260	245	217	202	194	188	1,300
ผู้จัดการฝ่ายอื่นๆ	6,238	3,247	516	378	166	220	135	144	165	157	122	988
ช่างเทคนิควิศวกรรมด้านต่างๆ	977	571	209	50	29	10	25	7	3	9	15	49
สถาปนิก วิศวกร	439	323	17	31	11	2	12	2	1	4	10	26
ผู้ประกอบการวิชาชีพด้านธุรกิจ ผู้สื่อข่าว นักร้อง นักแสดง	373	309	18	5	1	2	8	2	2	5	13	8
ผู้จัดการฝ่ายผลิตและฝ่ายปฏิบัติการ	357	226	34	15	19	2	9	6	4	4	6	32
ผู้ควบคุมเครื่องจักรและผู้ปฏิบัติงานด้านการประกอบ	275	132	99	7	8	-	15	5	-	-	2	7
กรรมการและผู้บริหารระดับสูง	241	146	8	2	24	6	16	2	7	3	-	27
ผู้จัดการทั่วไป	149	88	12	6	11	2	6	3	1	1	2	17
เสมียนสำนักงาน เจ้าหน้าที่ประจำสำนักงาน	148	42	27	4	9	6	2	7	6	5	3	37
ผู้ประกอบการอาชีพเกี่ยวข้องกับงานบริหารงานทั่วไป	106	92	3	-	-	-	1	1	-	-	-	9
อาชีพอื่นๆ	470	115	125	26	6	10	16	38	13	6	15	100

ตารางที่ 26 จำนวนคนต่างด้าวเข้าเมืองถูกกฎหมาย (มาตรา 12 ประเภทส่งเสริมการลงทุน) ที่ได้รับอนุญาตทำงานใหม่ทั่วราชอาณาจักร

จำแนกตามหมวดอุตสาหกรรมและสัญชาติ

สรุปปี 2554 (มกราคม-ธันวาคม 2554)

หน่วยนับ : ตำแหน่ง

หมวดอาชีพ	รวม (ตำแหน่ง)	สัญชาติ										
		ญี่ปุ่น	จีน	อินเดีย	เกาหลีใต้	อเมริกัน	จีนไต้หวัน	เยอรมัน	ฝรั่งเศส	อังกฤษ	ฟิลิปปินส์	สัญชาติอื่นๆ
รวมทั้งสิ้น	9,773	5,291	1,068	524	284	260	245	217	202	194	188	1,300
A เกษตรกรรม การค้าสัตว์และการป่าไม้	109	24	2	20	1	2	1	0	1	8	3	47
B การประมง	-	-	-	-	-	-	-	-	-	-	-	-
C การทำเหมืองแร่และเหมืองหิน	135	21	25	8	0	9	1	3	2	11	13	42
D การผลิต	6,306	3820	790	310	229	115	206	80	63	59	108	526
E การไฟฟ้า ก๊าซและการประปา	117	10	50	30	6	0	1	14	2	1	0	3
F การก่อสร้าง	42	15	0	3	2	5	0	4	0	0	6	7
G การขายส่ง การขายปลีก การซ่อมแซมยานยนต์ จักรยานยนต์ ฯ	1,378	792	114	56	21	34	31	26	38	23	20	223
H โรงแรมและภัตตาคาร	213	19	17	15	6	1	1	12	17	9	5	111
I การขนส่ง สถานที่เก็บสินค้าและการคมนาคม	304	163	42	3	4	11	0	8	8	7	3	55
J ตัวกลางทางการเงิน	118	46	3	9	1	11	0	0	15	7	1	25
K บริการด้านอสังหาริมทรัพย์ การให้เช่าและบริการทางธุรกิจ	595	215	10	43	10	32	3	54	35	42	13	138
L บริหารราชการและป้องกันประเทศ รวมทั้งการประกันสังคมภาคบังคับ	85	29	0	10	1	5	0	3	1	6	5	25
M การศึกษา (Education)	13	0	1	0	2	2	0	0	0	3	3	2
N การบริการด้านสุขภาพและงานสังคมสงเคราะห์	16	3	1	1	0	2	0	0	0	1	1	7
O บริการชุมชน สังคมและบริการส่วนบุคคลอื่นๆ	174	42	6	10	0	22	0	3	17	12	7	55
P ลูกจ้างในครัวเรือนส่วนบุคคล	1	0	0	0	0	0	0	0	0	0	0	1
Q องค์การระหว่างประเทศและองค์กรต่างประเทศอื่นๆ และสมาชิก	5	2	0	0	0	0	0	0	1	0	0	2
Z กิจการอื่นๆ	162	90	7	6	1	9	1	10	2	5	0	31

ตารางที่ 27 จำนวนคนต่างด้าวเข้าเมืองถูกกฎหมาย (มาตรา 12 ประเภทส่งเสริมการลงทุน) ที่ได้รับอนุญาตทำงานใหม่ทั่วราชอาณาจักร

จำแนกตามประเภทกิจการและสัญชาติ

สรุปปี 2554 (มกราคม-ธันวาคม 2554)

หน่วยนับ : ตำแหน่ง

หมวดอาชีพ	รวม (ตำแหน่ง)	สัญชาติ										
		ญี่ปุ่น	จีน	อินเดีย	เกาหลีใต้	อเมริกัน	จีนไต้หวัน	เยอรมัน	ฝรั่งเศส	อังกฤษ	ฟิลิปปินส์	สัญชาติอื่นๆ
รวมทั้งสิ้น	9,773	5,291	1,068	524	284	260	245	217	202	194	188	1,300
การผลิตยานยนต์ รถพ่วงและรถกึ่งรถพ่วง	1,219	944	41	37	14	15	12	22	8	9	24	93
การผลิตผลิตภัณฑ์อาหารและเครื่องดื่ม	830	380	60	47	19	26	22	21	21	18	20	196
การขายส่ง และการค้าเพื่อค่านายหน้า ยกเว้นยานยนต์ฯ	727	379	138	20	13	21	17	12	14	8	16	89
ตัวแทนการค้าระหว่างประเทศ	687	310	169	14	67	5	59	4	5	6	6	42
การผลิตโลหะขั้นมูลฐาน	537	320	65	37	4	14	14	6	12	-	8	57
การผลิตผลิตภัณฑ์ยางและผลิตภัณฑ์พลาสติก	462	340	24	8	11	5	4	7	5	1	11	46
การผลิตอุปกรณ์และเครื่องมือทางวิทยุ โทรทัศน์และการสื่อสาร	376	284	33	12	4	3	6	5	4	3	1	21
การผลิตเครื่องเรือนและการผลิตซึ่งมิได้จัดประเภทไว้ในที่อื่น	375	268	24	4	43	5	8	2	2	1	4	14
การผลิตผลิตภัณฑ์ที่ทำจากโลหะประดิษฐ์	341	169	99	5	28	2	18	-	-	-	6	14
การผลิตเครื่องจักรและอุปกรณ์	318	167	52	52	3	5	11	5	3	2	2	16
กิจการอื่นๆ	3,901	1,730	363	288	78	159	74	133	128	146	90	712

ตารางที่ 28 จำนวนคนต่างด้าวเข้าเมืองผิดกฎหมาย (มาตรา 13 ประเภทชนกลุ่มน้อย) ที่ได้รับอนุญาตทำงานใหม่ทั่วราชอาณาจักร

จำแนกตามหมวดอาชีพและสัญชาติ

สรุปปี 2554 (มกราคม-ธันวาคม 2554)

หน่วยนับ : ตำแหน่ง

หมวดอาชีพ	รวม (ตำแหน่ง)	สัญชาติ										
		ไทย ใหญ่	กระเหรี่ยง	ไทลื้อ	พม่า	จีน	มอญ	ผู้หลบหนีเข้าเมือง จากพม่า-ถาวร	ลีซอ	อิก้อ	มุเซอ	สัญชาติอื่นๆ
รวมทั้งสิ้น	34,613	15,791	1,902	1,753	1,670	753	619	459	266	248	170	10,982
1 ผู้บัญญัติกฎหมาย ข้าราชการระดับอาวุโส, ผู้จัดการ	23	1	1	-	-	2	-	-	-	-	-	19
2 ผู้ประกอบวิชาชีพด้านต่าง ๆ	55	2	-	-	2	8	-	-	-	-	-	43
3 ช่างเทคนิคและผู้ปฏิบัติงานที่เกี่ยวข้อง	95	28	-	20	2	3	-	3	1	1	-	37
4 เสมียน เจ้าหน้าที่	37	6	4	-	2	1	-	1	1	-	-	22
5 พนักงานบริการ พนักงานขายในร้านค้าและตลาด	1,435	388	53	103	111	229	8	28	28	15	14	458
6 ผู้ปฏิบัติงานฝีมือด้านการเกษตรและประมง (แปรรูปขั้นพื้นฐาน)	1,387	736	32	29	99	8	10	21	14	-	4	434
7 ผู้ปฏิบัติงานโดยใช้ฝีมือในธุรกิจต่าง ๆ	830	381	22	106	60	14	11	10	1	1	2	222
8 ผู้ปฏิบัติงานในโรงงาน ผู้ควบคุมเครื่องจักรและผู้ปฏิบัติงานด้านการประกอบ	107	24	17	-	5	13	4	12	1	-	-	31
9 อาชีพงานพื้นฐาน	30,643	14,225	1,773	1,495	1,389	475	586	383	220	231	150	9,716
T ผู้ฝึกงาน	1	-	-	-	-	-	-	1	-	-	-	-
X ผู้ปฏิบัติงานซึ่งมีอาจจัดประเภทอาชีพได้	-	-	-	-	-	-	-	-	-	-	-	-

* พม่าและลาว ในกลุ่มนี้เป็นกลุ่มที่มีก่อนกลุ่มตามมติ ครม. 3 สัญชาติ (พม่า ลาวและกัมพูชา)

ตารางที่ 29 แสดงจำนวนคนต่างด้าวเข้าเมืองผิดกฎหมาย (มาตรา 13 ประเภทชนกลุ่มน้อย) ที่ได้รับอนุญาตทำงานใหม่ทั่วราชอาณาจักร

จำแนกตามประเภทอาชีพและสัญชาติ

สรุปปี 2554 (มกราคม-ธันวาคม 2554)

หน่วยนับ : ตำแหน่ง

หมวดอาชีพ	รวม (ตำแหน่ง)	สัญชาติ										
		ไทยใหญ่	กระเหรี่ยง	ไทลื้อ	พม่า	จีน	มอญ	ผู้หลบหนีเข้าเมือง จากพม่า-ลาว	ลีสอ	อีก้อ	มุเซอ	สัญชาติอื่นๆ
รวมทั้งสิ้น	34,613	15,791	1,902	1,753	1,670	753	619	459	266	248	170	10,982
แรงงานเหมืองแร่ ก่อสร้าง การผลิตและการขายส่ง	29,595	13,955	1,723	1,371	1,330	448	569	368	214	228	147	9,242
ผู้ปฏิบัติงานด้านการเกษตรและประมงเพื่อการค้าขาย	1,387	736	32	29	99	8	10	21	14	-	4	434
อาชีพงานพื้นฐานต่างๆ ด้านการขายและการให้บริการ	1,003	263	45	118	58	27	13	15	6	3	3	452
นายแบบ นางแบบ พนักงานขายและพนักงานสาธิตสินค้า	760	154	21	27	87	167	6	11	15	5	9	258
แม่บ้าน พ่อครัว ผู้ให้บริการส่วนบุคคล	675	234	32	76	24	62	2	17	13	10	5	200
ผู้ปฏิบัติงานในเหมืองแร่และงานก่อสร้าง	608	309	14	88	43	8	3	7	-	-	1	135
ผู้ผลิตสิ่งทอ เครื่องนุ่งห่มและผู้ปฏิบัติงานที่เกี่ยวข้อง	102	51	-	1	10	1	2	-	-	1	-	36
ผู้แปรรูปอาหาร	60	8	2	1	2	3	-	2	-	-	1	41
ผู้ควบคุมเครื่องจักรและผู้ปฏิบัติงานด้านการประกอบ	54	16	6	-	1	5	1	7	-	-	-	18
ผู้ประกอบวิชาชีพด้านการสอนระดับมหาวิทยาลัยและสถาบันอุดมศึกษา	48	-	-	-	1	8	-	-	-	-	-	39
อาชีพอื่นๆ	321	65	27	42	15	16	13	11	4	1	-	127

* พม่าและลาว ในกลุ่มนี้เป็นกลุ่มที่มีก่อนกลุ่มตามมติ ครม. 3 สัญชาติ (พม่า ลาวและกัมพูชา)

ตารางที่ 30 แสดงจำนวนคนต่างด้าวเข้าเมืองผิดกฎหมาย (มาตรา 13 ประเภทชนกลุ่มน้อย) ที่ได้รับอนุญาตทำงานใหม่ทั่วราชอาณาจักร

จำแนกตามหมวดอุตสาหกรรมและสัญชาติ

สรุปปี 2554 (มกราคม-ธันวาคม 2554)

หน่วยนับ : ตำแหน่ง

หมวดอาชีพ	รวม (ตำแหน่ง)	สัญชาติ										
		ไทยใหญ่	กระเหรี่ยง	ไทลื้อ	พม่า	จีน	มอญ	ผู้หลบหนีเข้าเมือง จากพม่า-ถาวร	ลีซอ	อีเก้อ	มูเซอ	สัญชาติอื่นๆ
รวมทั้งสิ้น	34,613	15,791	1,902	1,753	1,670	753	619	459	266	248	170	10,982
A เกษตรกรรม การล่าสัตว์และการป่าไม้	3,921	1,732	97	83	266	14	44	19	31	17	11	1,607
B การประมง	106	29	13	7	2	1	14	-	-	-	1	39
C การทำเหมืองแร่และเหมืองหิน	521	34	244	4	27	107	4	7	39	2	2	51
D การผลิต	5,386	1,556	926	150	291	143	274	42	46	46	29	1,883
E การไฟฟ้า ก๊าซและการประปา	11	6	-	-	2	-	-	-	-	-	-	3
F การก่อสร้าง	14,301	8,423	187	829	538	61	134	268	53	54	56	3,698
G การขายส่ง การขายปลีก การซ่อมแซมยานยนต์ จักรยานยนต์ ฯ	3,830	1,400	228	152	287	218	102	59	36	34	23	1,291
H โรงแรมและภัตตาคาร	2,803	1,160	72	171	112	106	15	50	29	35	24	1,029
I การขนส่ง สถานที่เก็บสินค้าและการคมนาคม	201	90	5	6	5	4	1	1	3	2	1	83
J ตัวกลางทางการเงิน	12	4	-	-	-	3	-	-	1	-	-	4
K บริการด้านอสังหาริมทรัพย์ การให้เช่าและบริการทางธุรกิจ	660	370	8	27	36	16	5	3	6	5	5	179
L บริหารราชการและป้องกันประเทศ รวมทั้งการประกันสังคมภาคบังคับ	9	7	-	-	-	-	-	-	-	-	-	2
M การศึกษา (Education)	101	20	4	-	1	8	-	4	-	3	-	61
N การบริการด้านสุขภาพและงานสังคมสงเคราะห์	32	11	1	1	4	1	-	-	-	1	1	12
O บริการชุมชน สังคมและบริการส่วนบุคคลอื่นๆ	664	262	25	46	22	12	4	2	15	21	5	250
P ลูกจ้างในครัวเรือนส่วนบุคคล	2,047	687	91	276	76	59	22	4	7	28	12	785
Q องค์การระหว่างประเทศและองค์กรต่างประเทศอื่นๆ และสมาชิก	1	-	-	-	-	-	-	-	-	-	-	1
Z กิจการอื่นๆ	7	-	1	1	1	-	-	-	-	-	-	4

* พม่าและลาว ในกลุ่มนี้เป็นกลุ่มที่มีก่อนกลุ่มตามมติ ครม. 3 สัญชาติ (พม่า ลาวและกัมพูชา)

ตารางที่ 31 แสดงจำนวนคนต่างด้าวเข้าเมืองผิดกฎหมาย (มาตรา 13 ประเภทชนกลุ่มน้อย) ที่ได้รับอนุญาตทำงานใหม่ทั่วราชอาณาจักร

จำแนกตามประเภทกิจการและสัญชาติ

สรุปปี 2554 (มกราคม-ธันวาคม 2554)

หน่วยนับ : ตำแหน่ง

หมวดอาชีพ	รวม (ตำแหน่ง)	สัญชาติ										
		ไทยใหญ่	กระเหรี่ยง	ไทลื้อ	พม่า	จีน	มอญ	ผู้หลบหนีเข้าเมือง จากพม่า-ถาวร	ลีสอ	อีก้อ	มูเซอ	สัญชาติอื่นๆ
รวมทั้งสิ้น	34,613	15,791	1,902	1,753	1,670	753	619	459	266	248	170	10,982
การก่อสร้าง	14,301	8,423	187	829	538	61	134	268	53	54	56	3,698
เกษตรกรรม การล่าสัตว์และบริการที่เกี่ยวข้อง	3,818	1,662	90	83	261	14	44	17	31	16	11	1,589
โรงแรมและภัตตาคาร	2,803	1,160	72	171	112	106	15	50	29	35	24	1,029
การขายปลีก ยกเว้นยานยนต์ และจักรยานยนต์ฯ	2,047	687	91	276	76	59	22	4	7	28	12	785
การขายส่ง และการค้าเพื่อค้าขายหน้า ยกเว้นยานยนต์ฯ	1,963	644	123	80	159	105	46	17	19	21	13	736
ลูกจ้างในครัวเรือนส่วนบุคคล	1,808	594	300	42	112	23	100	14	22	13	15	573
การผลิตผลิตภัณฑ์อาหารและเครื่องดื่ม	1,610	672	80	64	108	103	52	32	17	12	8	462
การทำเหมืองแร่โลหะ	710	181	196	11	32	6	65	10	3	18	1	187
การผลิตผลิตภัณฑ์ยางและผลิตภัณฑ์พลาสติก	496	206	8	35	16	5	3	2	5	21	5	190
การผลิตผลิตภัณฑ์จากแร่โลหะ	471	26	237	1	11	107	1	5	39	2	2	40
กิจการอื่นๆ	4,586	1,536	518	161	245	164	137	40	41	28	23	1,693

* พม่าและลาว ในกลุ่มนี้เป็นกลุ่มที่มีก่อนกลุ่มตามมติ ครม. 3 สัญชาติ (พม่า ลาวและกัมพูชา)

ตารางที่ 32 จำนวนคนต่างด้าวได้รับอนุญาตทำงานใหม่ทั่วราชอาณาจักร

จำแนกตามลักษณะการเข้าเมือง ประเภทคนต่างด้าวและสัญชาติ

สรุปปี 2554 (มกราคม-ธันวาคม 2554)

หน่วยนับ : ตำแหน่ง

คนต่างด้าวที่ได้รับอนุญาตทำงานคงเหลือทั่วราชอาณาจักร											
ลำดับ	เข้าเมืองถูกกฎหมาย						เข้าเมืองผิดกฎหมาย				
	สัญชาติ	รวมเข้าเมืองถูกกฎหมาย	มาตรา 9			มาตรา 12	สัญชาติ	รวมเข้าเมืองผิดกฎหมาย	มาตรา 13		
			ตลอดชีพ	ทั่วไป	พิสูจน์สัญชาติ	นำเข้ามาตาม MOU			ส่งเสริมการลงทุน BOI	ชนกลุ่มน้อย*	มติ ครม. 3
	รวมทั้งสิ้น	56,607	-	46,834	-	-	9,773	รวมทั้งสิ้น	34,613	34,613	-
1	เนเธอร์แลนด์	552		482			70	กัมพูชา*	-		
2	ออสเตรเลีย	93		87			6	พม่า*	1,670	1,670	
3	ออสเตรเลีย	1,286		1,102			184	จีน	753	753	
4	บังกลาเทศ	115		107			8	ลาว*	73	73	
5	เบลเยียม	228		189			39	เนปาล	1	1	
6	พม่า	406		381			25	เวียดนาม	3	3	
7	แคนาดา	776		734			42	กระเหรี่ยง	1,902	1,902	
8	จีน	5,201		4,133			1,068	มุซอ	170	170	
9	เยอรมัน	1,299		1,082			217	เย้า	2	2	
10	เดนมาร์ก	301		259			42	อีเก้อ	248	248	
11	แอฟริกาใต้	351		335			16	ลีซอ	266	266	
12	ฟินแลนด์	320		290			30	ไทยใหญ่	15,791	15,791	
13	ฝรั่งเศส	1,351		1,149			202	มอญ	619	619	
14	อังกฤษ	3,737		3,543			194	จีนฮ่อ	66	66	
15	ฮ่องกง	13		12			1	อดีตทหารจีนคณะชาติ	12	12	
16	อินโดนีเซีย	587		503			84	จีนฮ่อพยพพลเรือน	5	5	
17	ไอร์แลนด์	196		186			10	จีนฮ่ออิสระ	95	95	
18	อิสราเอล	205		196			9	ผู้พลัดถิ่นสัญชาติพม่า	170	170	
19	อินเดีย	3,048		2,524			524	ผู้หลบหนีเข้าเมืองจากพม่า-ถาวร	459	459	
20	ไอร์แลนด์	70		69			1	ผู้หลบหนีเข้าเมืองจากพม่า-นาย	46	46	
21	อิตาลี	558		476			82	ลาวอพยพ	9	9	
22	ญี่ปุ่น	15,449		10,158			5,291	เนปาลอพยพ	4	4	
23	เกาหลีเหนือ	7		7			-	ไทยลื้อ	1,753	1,753	
24	เกาหลีใต้	2,255		1,971			284	ไม่ระบุ	719	719	
25	ศรีลังกา	95		74			21	อื่นๆ	9,777	9,777	
26	มาเลเซีย	1,162		987			175				
27	นอร์เวย์	195		184			11				
28	เนปาล	108		105			3				
29	นิวซีแลนด์	266		242			24				
30	ฟิลิปปินส์	4,049		3,861			188				
31	ปากีสถาน	272		259			13				
32	รัสเซีย	1,382		1,371			11				
33	สวีเดน	578		544			34				
34	สิงคโปร์	680		591			89				
35	สวิต	307		277			30				
36	จีนไต้หวัน	836		591			245				
37	อเมริกัน	4,034		3,774			260				
38	เวียดนาม	416		390			26				
39	อื่นๆ	3,823		3,609			214				

* พม่าและลาว มาตรา 13 เป็นกลุ่มที่มีก่อนกลุ่มตามมติ ครม. 3 สัญชาติ (พม่า ลาวและกัมพูชา)