



# ข่าวสารจัดหางานจังหวัดราชบุรี

[www.doe.go.th/ratchaburi](http://www.doe.go.th/ratchaburi)

กรมการจัดหางาน กระทรวงแรงงาน

1/56-57 ถ.สมบุญกุล ต.หน้าเมือง อ.เมือง จ.ราชบุรี โทร.0-3232-2261-2  doeratchaburi

24 กันยายน

## วันแม่ใจดี

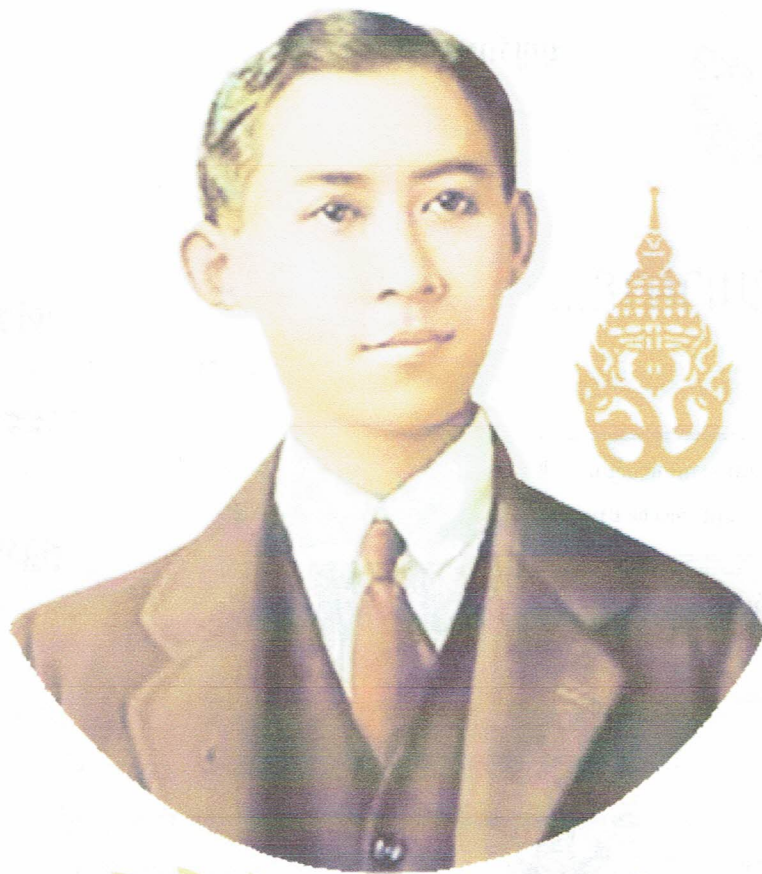

ปีที่ 25 ฉบับที่ 12 เดือน กันยายน 2562



# ..คุยก่อนข่าว..

คนเรานั้นเมื่ออยู่ในวัยทำงานย่อมต้องประสบพบเจอกับปัญหาที่จะมากหรือน้อยแตกต่างกันไป แต่เวลาที่เจอปัญหานักๆ ให้ฟังระลึกเสมอว่า “ปัญหาทำให้เกิดปัญญา” เคยมีคำกล่าวที่ว่า “ผู้ที่ไม่ทำอะไรเลยก็คือผู้ที่ไม่เคยเจอกับปัญหาและผู้นั้นก็จะไม่เคยเกิดปัญญาเลยทั้งชีวิต” เพราะปัญหาซับซ้อนก็คือบทเรียนแห่งการสร้างปัญญาได้อย่างวิเศษ และหากสามารถจัดการกับปัญหาได้ ก็จะสามารถพร้อมรับมือได้กับทุกบททดสอบที่ผ่านเข้ามา และใช้ชีวิตได้อย่างมีความสุข

ข่าวสารจัดหางานจังหวัดราชบุรี เดือนกันยายน 2562 มาพร้อมด้วยเนื้อหาสาระความรู้ที่เป็นประโยชน์ ทั้งข้อมูลตำแหน่งงานว่าง ข่าวประชาสัมพันธ์ จากกรมการจัดหางาน เรื่องชวนรู้ และสถานการณ์ตลาดแรงงานปัจจุบัน ซึ่งจะมีอะไรบ้างนั้น ไปติดตามกันเลยครับ...

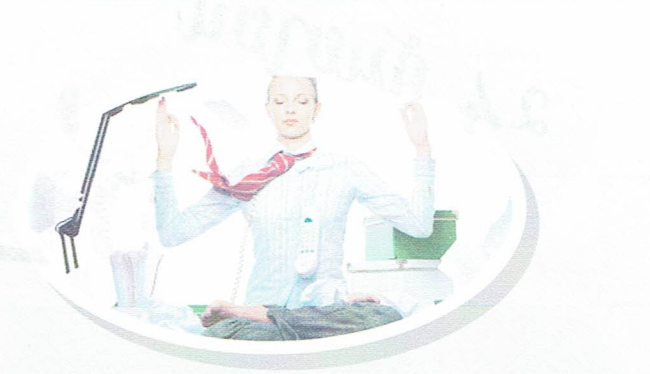

บุญรักษา..



## สารพันมาฝาก...

### ข่าวประชาสัมพันธ์

แรงงานนอกระบบเฮ..! กรมการจัดหางานปล่อยกู้ยืม  
→ กองทุนเพื่อผู้รับงานไปทำที่บ้าน สูงสุด 200,000 บาท

กรมการจัดหางาน เดินหน้าลุยจับตางัดทำงานผิดกฎหมาย  
→ ส่งกลับประเทศต้นทางกว่า 7,200 ราย..!!



### ..เรื่องชวนรู้..

→ “9 วิธีทำให้ชีวิตสงบสุข”



### อาชีพอิสระ

→ “ผัดเปรี้ยวหวาน”



## ที่ปรึกษา

นางชนพร สุวรรณโณ      จัดหางานจังหวัดราชบุรี

## บรรณาธิการ

นางสาวอัญชดี เหลืองน้ำเพ็ชร      นักวิชาการแรงงานชำนาญการ

## กองบรรณาธิการ

นางสาวทิพวัลย์ ศรีจันทร์เพื่อ	เจ้าพนักงานแรงงานชำนาญงาน
นางสาวชนิตา คล้ายยิ่งเหมือน	นักวิชาการแรงงาน
นายจักร์กฤษณ์ พัฒนจิรารัชกุล	นักวิชาการแรงงาน
นางสาววรรณวีรีย์ ท่วมเพ็ชร	นักวิชาการแรงงาน
นางสาวสิริวรรณ พุทธชาติ	นักวิชาการแรงงาน
นางสาวอาทิตย์ยา พิบูลแถว	เจ้าพนักงานแรงงาน

ตำแหน่งงานว่างประจำเดือนกันยายน 2562



## แรงงานนอกระบบ เอ ! กรมการจัดหางาน ปลอ่ยให้ กู้ยืมกองทุนเพื่อผู้รับงานไปทำที่บ้านสูงสุด 2 แสนบาท

อธิบดีกรมการจัดหางาน เผยเปิดโอกาสให้ผู้รับงานไปทำที่บ้านกู้ยืมเงินกองทุนเพื่อผู้รับงานไปทำที่บ้าน เพื่อขยายการผลิต วงเงินกู้ไม่เกิน 50,000 บาท สำหรับประเภทบุคคล และวงเงินกู้ไม่เกิน 200,000 บาท สำหรับกลุ่มบุคคล ดอกเบี้ยต่ำร้อยละ 3 ต่อปี ขณะนี้ปลอ่ยกู้ไปแล้ว 433 ราย/กลุ่ม จำนวนเงิน 42,186,000 บาท ผู้สนใจติดต่อได้ที่สำนักงานจัดหางานทั่วประเทศ

นางธนพร สุวรรณโณ จัดหางานจังหวัดราชบุรี เปิดเผยว่า นางเพชรรัตน์ สินอวย อธิบดีกรมการจัดหางาน มีส่วนส่งเสริมการสร้างงาน สร้างอาชีพให้กับแรงงานนอกระบบ ซึ่งเป็นกำลังสำคัญในการขับเคลื่อนเศรษฐกิจ และเป็นแรงงานส่วนใหญ่ของประเทศ โดยมีจำนวนมากถึง 21.2 ล้านคน โดยส่งเสริมอาชีพให้กับแรงงานนอกระบบ ในรูปแบบของการรับงานไปทำที่บ้าน โดยให้ผู้ทีสนใจเป็นผู้รับงานได้มีการรวมกลุ่มกัน มีการบริหารจัดการกลุ่ม ให้เข้มแข็ง เพื่อประโยชน์ในการรับงานไปทำที่บ้านอย่างต่อเนื่อง โดยผู้จ้างงานจะส่งงานให้ผู้รับงานไปทำที่บ้าน ได้ทำการผลิต ประกอบ บรรจุ ซ่อมหรือแปรรูปสิ่งของ ตามที่ได้ตกลงกับผู้จ้างงานไว้ที่บ้านของตนเองหรือสถานที่ ที่มีใช้สถานประกอบการกิจการของผู้จ้างงาน ซึ่งเมื่อทำเสร็จแล้วจะส่งคืนสิ่งของหรือผลิตภัณฑ์ให้กับผู้จ้างงาน และได้รับ ค่าตอบแทนจากผู้จ้างงาน ลักษณะงานจะเป็นงานที่ไม่ใช้เทคโนโลยีซับซ้อน เรียนรู้ง่าย ใช้ภูมิปัญญาท้องถิ่น ใช้แรงงานคนทำการผลิตมากกว่าเครื่องจักร เป็นการผลิตในครัวเรือนเป็นส่วนใหญ่ ซึ่งการให้งานของผู้จ้างงานจะเป็น การตัดชิ้นตอนบางชิ้นตอนหรือชิ้นส่วนของงานบางชิ้นจากกระบวนการผลิตในสถานประกอบการไปทำการผลิต หรือผลิตทั้งหมด เช่น งานตัดเย็บ งานประดิษฐ์ งานปัก ถัก ทอ งานหัตถกรรม อุปโภค/บริโภค รวมทั้งของใช้อื่นๆ

นอกจากนี้ ยังมีกองทุนเพื่อผู้รับงานไปทำที่บ้าน ซึ่งเป็นกองทุนหมุนเวียนเพื่อให้ผู้รับงานไปทำที่บ้านได้กู้ยืม ไปซื้อวัตถุดิบและอุปกรณ์การผลิต หรือขยายการผลิตเพื่อสร้างอาชีพ สร้างรายได้อย่างยั่งยืน คุณสมบัติของผู้กู้จะต้อง เป็นผู้รับงานไปทำที่บ้านที่จดทะเบียนไว้กับกรมการจัดหางาน และมีผลการดำเนินการและมีรายได้จากการรับงาน ไปทำที่บ้านหรือมีหลักฐานการรับงานไปทำที่บ้านจากผู้จ้างงาน ซึ่งมีทั้งประเภทบุคคลและกลุ่มบุคคล โดยประเภท บุคคลต้องมีทรัพย์สินหรือเงินทุนไม่น้อยกว่า 5,000 บาท ส่วนประเภทกลุ่มบุคคลจะต้องมีผู้นำกลุ่มและสมาชิกกลุ่ม กู้ร่วมกันไม่น้อยกว่า 5 คน มีทรัพย์สินหรือเงินทุนในการดำเนินกิจกรรมของกลุ่มรวมกันไม่น้อยกว่า 10,000 บาท วงเงินกู้สำหรับบุคคลไม่เกิน 50,000 บาท ระยะเวลาชำระคืนภายใน 2 ปี ขณะที่กลุ่มบุคคลมีวงเงินกู้ไม่เกิน 200,000 บาท ระยะเวลาชำระคืนภายใน 5 ปี อัตราดอกเบี้ยต่ำร้อยละ 3 ต่อปี และมีระยะเวลาพักชำระหนี้เงินต้นไม่เกิน 4 เดือน

จัดหางานจังหวัดราชบุรี กล่าวเพิ่มเติมอีกว่า ผู้รับงานไปทำที่บ้านที่จดทะเบียนกับสำนักงานจัดหางาน จังหวัดราชบุรี สนใจกู้ยืมเงินกองทุนเพื่อผู้รับงานไปทำที่บ้าน สามารถติดต่อได้ที่สำนักงานจัดหางานจังหวัดราชบุรี เลขที่ 1/56-57 ถนนสมบูรณกุล ตำบลหน้าเมือง อำเภอเมือง จังหวัดราชบุรี โทร. 0-3232-2261-2 หรือสายด่วน กรมการจัดหางาน 1694



## กรมการจัดหางาน เดินหน้าลุยจับต่างด้าวทำงานผิดกฎหมาย ส่งกลับประเทศต้นทางกว่า 7,200 ราย

กรมการจัดหางาน บูรณาการร่วมสำนักงานตำรวจแห่งชาติ สำนักงานตรวจคนเข้าเมืองและกรมการปกครอง เดินหน้าลุยตรวจเข้มแรงงานต่างด้าวลักลอบทำงานผิดกฎหมาย พบกระทำผิด 7,826 คน ส่วนใหญ่เป็นเมียนมาส่งกลับประเทศต้นทาง 7,234 คน

**นางธนพร สุวรรณโณ จัดหางานจังหวัดราชบุรี** เปิดเผยว่า นางเพชรรัตน์ ลินอวย อธิบดีกรมการจัดหางาน และกรมการจัดหางานได้เร่งรัดตรวจสอบ ติดตาม กวดขันแรงงานต่างด้าวที่เข้ามาทำงานในประเทศไทย โดยบูรณาการร่วมสำนักงานตำรวจแห่งชาติ

สำนักงานตรวจคนเข้าเมืองและกรมการปกครอง จัดชุดเฉพาะกิจลงพื้นที่เข้าตรวจสอบอย่างจริงจัง เข้มงวดและต่อเนื่อง โดยเฉพาะในพื้นที่ที่มีแรงงานต่างด้าวทำงานเป็นจำนวนมาก ซึ่งตั้งแต่วันที่ 1 กรกฎาคม 2561 ถึง 12 สิงหาคม 2562 ได้ตรวจสอบการทำงาน ของแรงงานต่างด้าวไปแล้ว 599,148 คน และดำเนินคดี แรงงานต่างด้าวที่ทำงานโดยไม่มีใบอนุญาตทำงาน จำนวน 7,826 คน ซึ่งส่วนใหญ่เป็นสัญชาติเมียนมา มากที่สุด จำนวน 4,832 คน รองลงมาสัญชาติกัมพูชา จำนวน 1,316 คน ลาว 833 คน เวียดนาม 438 คน อื่นๆ 407 คน โดยได้เปรียบเทียบปรับแรงงานต่างด้าว คิดเป็นเงินค่าปรับรวม 35,552,900 บาท ผลักดัน ส่งกลับ จำนวน 7,234 คน

**จัดหางานจังหวัดราชบุรี** กล่าวเพิ่มเติมอีกว่า หากคนต่างด้าวทำงานโดยไม่มีใบอนุญาตทำงาน หรือทำงานนอกเหนือจากที่มีสิทธิจะทำได้ ต้องระวาง โทษปรับตั้งแต่ 5,000 - 50,000 บาท และเมื่อชำระ ค่าปรับเรียบร้อยแล้ว คนต่างด้าวจะถูกส่งกลับ ออกไปนอกราชอาณาจักร หากผู้ใดพบเห็นคนต่างด้าว ทำงานผิดกฎหมาย สามารถแจ้งเบาะแสได้ที่ กองทะเบียนจัดหางานกลางและคุ้มครองคนหางาน กรมการจัดหางาน

สอบถามข้อมูลเพิ่มเติมได้ที่ สำนักงานจัดหางาน จังหวัดราชบุรี เลขที่ 1/56-57 ถนนสมบูรณกุล ตำบลหน้าเมือง อำเภอเมือง จังหวัดราชบุรี โทร. 0-3232-2261-2 หรือสายด่วนกรมการจัดหางาน 1694



### ข่าวประชาสัมพันธ์

ขอเชิญนางจ้าง/สถานประกอบการที่อยู่ใน อ.ดำเนินสะดวก อ.บ้านโป่ง อ.บางแพ และอ.โพธาราม เข้าร่วมประชุมโครงการเสริมสร้างการรับรู้สู่การจ้างงานแรงงานต่างด้าวอย่างถูกกฎหมายภายใต้ MOU จังหวัดราชบุรี รุ่นที่ 2

ในวันเสาร์ที่ 14 กันยายน 2562 ณ ห้องประชุมสัปปงศ ออาคาร 7 ชั้น 3 โรงเรียนราชโบริกานุเคราะห์ ๓.หน้าเมือง อ.เมือง จ.ราชบุรี เพื่อเตรียมความพร้อมในการดำเนินการบริหารจัดการการทำงานของแรงงานต่างด้าว ปี พ.ศ.2562 - พ.ศ.2563

สำนักงานจัดหางานจังหวัดราชบุรี จึงขอเชิญเจ้าหน้าที่หรือผู้แทนเข้าร่วมประชุมตามวัน เวลา และสถานที่ ดังกล่าว สอบถามรายละเอียด และขอรับเข้าร่วมประชุมได้ทางโทรศัพท์ และ Line 086-4307386



ที่มา : กระปุกดอทคอม

## 9 วิธีทำให้ชีวิตสงบสุข

ในชีวิตของคนเรามีเรื่องต่าง ๆ มากมายให้ต้องประสบพบเจอ แลดูเหมือนบางเรื่องยังเป็นเรื่องที่ชวนปวดเศียรเวียนเกล้าอีกต่างหาก ซึ่งนี่เองอาจจะเป็นอีกสาเหตุสำคัญที่ทำให้เกิดผลเสียทั้งต่อสภาพร่างกายและจิตใจ เรื่องชวนรู้ขอแนะนำเสนอวิธีการดี ๆ ที่สามารถช่วยให้คุณจัดการกับชีวิตและปัญหาที่เกิดขึ้นมาด้วยกันว่าวิธีการที่ว่่านั้น มีอะไรบ้าง และจะช่วยทำให้ชีวิตคุณสงบสุขได้อย่างไร

### 1. กำหนดระยะเวลาที่ชัดเจน

การกำหนดระยะเวลาดี จะช่วยให้คุณสามารถแบ่งเวลาให้มีความเหมาะสมและลงตัวได้เป็นอย่างดี ไม่ว่าจะเป็นเรื่องงาน เรื่องการเรียน หรือเรื่องใดๆก็ตามแต่ การรู้จักจัดสรรเวลาจะมีประโยชน์อย่างมาก ที่สำคัญเมื่อคุณแบ่งเวลาได้แล้ว ก็จะทำให้คุณไม่รู้สึกกังวล หรือเกิดความเครียดใดๆขึ้นเลย

### 2. หาวิธีให้ร่างกายได้พักผ่อน

การพักผ่อนถือเป็นสิ่งที่ดีที่สุด ที่จะทำให้อารมณ์รู้สึกสดชื่น และผ่อนคลายจากหน้าที่ที่คุณต้องรับผิดชอบได้มากเลยทีเดียว ลองหากิจกรรมที่คุณชอบทำและถนัด เช่น การไปออกกำลังกาย อ่านหนังสือ เล่นโยคะ ฯลฯ

### 3. อย่าทำเรื่องเล็กให้เป็นเรื่องใหญ่

เรื่องเล็กน้อย ยิบย่อย ก็ไม่ควรนำมาใส่ใจแต่อย่างใด ปล่อยวางไปซะบ้าง ไม่อย่างนั้นจะทำให้เกิดความเครียดตามมา ซึ่งไม่เป็นผลดีต่อตัวคุณอย่างยิ่ง

### 4. ซ้ำ ๆ ได้พริ้วแล่มงาม

บางครั้งการรีบร้อนมากเกินไป อาจไม่ส่งผลดีเท่าที่ควร ดังนั้นแล้ว ซ้ำลงสักนิด ค่อย ๆ ทำ ค่อย ๆ พิจารณา เพื่อให้เกิดความรอบคอบและมีประสิทธิภาพ ซึ่งวิธีนี้จะทำให้คุณสามารถจัดการงานต่าง ๆ ได้อย่างเป็นระบบระเบียบมากยิ่งขึ้น

### 5. เก็บกวาดข้าวของให้เป็นระเบียบ

ไม่ว่าจะเป็นในที่ทำงานหรือที่บ้าน หากคุณมีสิ่งของที่วางระเกะระกะ กระจุกกระจายอยู่ไม่เป็นที่เป็นทางนั้น ให้ทำการปัดกวาด เช็ดถู เก็บข้าวของนั้นๆให้เป็นระเบียบ เพราะเมื่อคุณเก็บกวาดเสร็จแล้ว จะทำให้คุณมีความคล่องตัวในการทำงานมากยิ่งขึ้น จะหยิบจับอะไรก็สะดวก

### 6. ใช้ชีวิตอย่างสนุกสนานบ้าง

ถ้าชีวิตมันวุ่นวายอยู่กับเรื่องเครียด ๆ มากจนเกินไป จะทำให้คุณมีแต่แง่ลบกว่าเดิม ดังนั้นแล้ว อะไรก็ตามที่สามารถสร้างความบันเทิงให้กับตัวคุณได้ ก็หามาใส่ตัวเองซะบ้าง ชีวิตนี้จะได้มีความสุขมากขึ้นกว่าเดิม

### 7. หลีกหนีจากโลกแห่งความวุ่นวาย

หากงานที่ทำมีความยุ่งยาก ซับซ้อน ชวนวุ่นวายชีวิตมากมาย ก็ขอให้รีบๆเคลียร์งานนั้นแล้วหาเวลาออกไปพักผ่อนซะบ้าง ออกไปเที่ยว ไปดูหนัง ฟังเพลง อ่านหนังสือ ฯลฯ ก็เป็นทางออกที่น่าสนใจเช่นกัน

### 8. ตั้งใจทำสิ่งใดสิ่งหนึ่งอย่างเต็มที่

ประเภทที่ว่าชอบทำอะไรหลายๆอย่างในเวลาเดียวกัน ขอให้เลิกทำแบบนั้นซะ เพราะนั่นจะทำให้คุณ ไม่มีสมาธิกับสิ่งใดเลย และอาจจะทำให้งานที่ทำไม่มีประสิทธิภาพ แล้วยังส่งผลให้สภาพจิตใจแย่หนักไปกว่าเดิมอีก

### 9. จัดการกับปัญหาที่เข้ามาในชีวิต

ขอให้จำเอาไว้เสมอว่า "ทุกปัญหา ย่อมมีทางออก" ไม่ว่าปัญหาที่เข้ามาในชีวิตจะมีความรุนแรงต่อสภาพจิตใจมากน้อยขนาดไหนก็ขอให้ใจเย็นๆ คิดอ่านให้รอบคอบ ค่อยๆแก้ปัญหาไปที่ละขั้น หรืออาจจะใช้วิธีปรึกษาผู้ที่มีประสบการณ์ก็ได้ อาจจะสามารถช่วยแก้ปัญหาเหล่านั้นได้มากมายทีเดียว...



# อาชีพอิสระ

เงินลงทุน ประมาณ 500 บาท รายได้ ประมาณ 800 - 1,000 บาท

## ส่วนผสม

1. กระเทียมไทยสับ 10 กลีบ
2. กุ้งสด (ปอกเปลือกผ่าหลังเหลือหาง) 200 กรัม
3. สับปะรด (หั่นชิ้นพอดีคำ) 1 ถ้วย
4. แดงกวา (หั่นชิ้นพอดีคำ) 1 ถ้วย
5. หอมใหญ่ (หั่นเสี้ยว) 1 หัว
6. ต้นหอม (หั่นท่อน) 1 ต้น
7. มะเขือเทศ 2 ลูกใหญ่ (หั่น 4 ส่วน)
8. ซอสมะเขือเทศ 1/2 ถ้วย
9. น้ำตาลทราย 1-2 ช้อนโต๊ะ
10. เกลือป่นเล็กน้อย (ปรุงรส)
11. น้ำเปล่า 3 ช้อนโต๊ะ
12. น้ำมันพืช (สำหรับผัด)

## วิธีทำ

1. เจียวกระเทียมสับในน้ำมันพืชจนหอม ใส่เนื้อกุ้งลงไปผัดจนเกือบสุก
2. ใส่สับปะรด แดงกวา หอมใหญ่ ต้นหอม และมะเขือเทศลงไปผัดจนสุกนุ่ม
3. ปรุงรสด้วยซอสมะเขือเทศ น้ำตาลทราย และเกลือป่น ใส่น้ำเปล่าลงไปเล็กน้อย ผัดให้เข้ากัน ชิมรสตามชอบ พร้อมเสิร์ฟให้ทั่ว ใส่จานพักไว้ ทำจนหมดส่วนผสม

## ตลาด/แหล่งจำหน่าย

ตลาดหรือชุมชนคนปลูกพ่อกวน หรือร้านอาหาร



## ผัดเปรี้ยวหวานกุ้ง

## การส่งเสริม การรับงานไปทำที่บ้าน



### กองทุนเพื่อผู้รับงานไปทำที่บ้าน

เป็นกองทุนหมุนเวียนในการให้ผู้รับงานไปทำที่บ้าน ได้กู้ยืม ไปซื้อวัตถุดิบและอุปกรณ์การผลิตหรือขยายการผลิต เพื่อสร้างอาชีพ และรายได้ให้กับผู้รับงานไปทำที่บ้าน

### การให้กู้

#### คุณสมบัติผู้กู้

- ⇒ เป็นกลุ่มหรือบุคคลที่รับงานไปทำที่บ้านที่ได้จดทะเบียนไว้กับสำนักงานจัดหางาน
- ⇒ เป็นกลุ่มหรือบุคคลที่มีการจัดการที่ชัดเจน
- ⇒ เป็นกลุ่มหรือบุคคลที่ดำเนินการมาแล้วไม่น้อยกว่า 3 เดือน
- ⇒ เป็นกลุ่มที่มีทรัพย์สินหรือเงินทุนไม่น้อยกว่า 10,000 บาท หรือบุคคลที่มีทรัพย์สินหรือเงินทุนไม่น้อยกว่า 5,000 บาท
- ⇒ มีสถานประกอบการที่สามารถติดต่อได้

#### วงเงินการให้กู้

#### กรณีกลุ่มบุคคล

- ⇒ กู้ไม่เกิน 50,000 บาท กำหนดชำระคืนภายใน 2 ปี
- ⇒ กู้เกิน 50,000 บาท แต่ไม่เกิน 100,000 บาท กำหนดชำระคืนภายใน 4 ปี
- ⇒ กู้เกิน 100,000 บาท แต่ไม่เกิน 200,000 บาท กำหนดชำระคืนภายใน 5 ปี

#### กรณีบุคคล

- ⇒ กู้วงเงินสูงสุดไม่เกิน 50,000 บาท กำหนดชำระคืนภายใน 2 ปี

อัตราดอกเบี้ย ร้อยละ 3 ต่อปี ระยะเวลาปลอดเงินต้น ไม่เกิน 4 เดือน

สำนักงานจัดหางานจังหวัดราชบุรี  
ขอเชิญผู้สนใจประกอบอาชีพอิสระ  
ขอรับคำแนะนำคำปรึกษาเกี่ยวกับ  
การประกอบอาชีพอิสระได้ที่  
สำนักงานจัดหางานฯ มีข้อมูล  
อาชีพอิสระไว้บริการให้กับผู้ที่มี



ความประสงค์จะประกอบอาชีพอิสระ และได้รวบรวม  
อาชีพอิสระไว้หลายประเภทด้วยกัน อาทิ ประเภท  
เกษตรกรรม หัตถกรรม เครื่องดื่ม อาหารคาว อาหาร  
หวาน และอื่นๆ อีกมากมาย หากท่านใดสนใจ หรือ  
ต้องการรับเอกสารข้อมูลอาชีพอิสระต่างๆ สามารถ  
ติดต่อขอรับเอกสารได้ที่สำนักงานจัดหางาน  
จังหวัดราชบุรี เลขที่ 1/56-57 ถนนสมบูรณกุล  
ตำบลหน้าเมือง อำเภอเมือง จังหวัดราชบุรี  
โทร. 0-3232-2261-2

# สถานการณ์ตลาดแรงงานจังหวัดราชบุรี

## เดือน สิงหาคม ปี 2562

กิจกรรม	จังหวัดราชบุรี		
	กรกฎาคม	สิงหาคม	
	ปี 2562	ปี 2561	ปี 2562
ตำแหน่งงาน (อัตรา)	169	155	117
ผู้สมัครงาน (คน)	37	17	21
การบรรจุงาน (คน)	47	75	66



### ความต้องการแรงงาน

ความต้องการแรงงานในจังหวัดราชบุรี เดือนสิงหาคม 2562 มีนายจ้าง/สถานประกอบการแจ้งความต้องการ จำนวน 117 อัตรา มีผู้สมัครงานจำนวน 21 คน และได้รับการบรรจุงานจำนวน 66 คน (ผลการบรรจุงานส่วนหนึ่งเป็นการติดตามจากเดือนที่ผ่านมา) เมื่อเปรียบเทียบกับช่วงเดียวกันของปีที่ผ่านมา พบว่าความต้องการแรงงานเพิ่มขึ้น 38 อัตรา คิดเป็นร้อยละ 24.52 ผู้สมัครงานเพิ่มขึ้น 4 คน คิดเป็นร้อยละ 23.53 และการบรรจุงานเพิ่มขึ้น 9 คน คิดเป็นร้อยละ 12 เมื่อเปรียบเทียบกับเดือนกรกฎาคม 2562 มีความต้องการแรงงานลดลง 52 คน ผู้สมัครงานลดลง 16 คน และการบรรจุงานเพิ่มขึ้น 19 คน

เมื่อพิจารณาตามประเภทอาชีพ พบว่าแรงงานบรรจุผลิตภัณฑ์ มีความต้องการแรงงานมากที่สุด 27 อัตรา คิดเป็นร้อยละ 23.08 จากความต้องการแรงงานทั้งหมด รองลงมา เป็นแม่บ้าน 11 อัตรา คิดเป็นร้อยละ 9.40 และเจ้าหน้าที่สำนักงานอื่น ๆ 11 อัตรา คิดเป็นร้อยละ 9.40

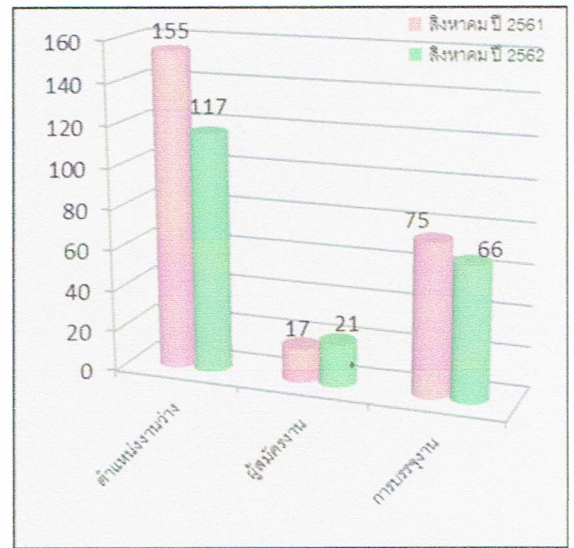

**แผนภูมิ** แสดงความต้องการแรงงาน ผู้สมัครงาน และการบรรจุงาน เปรียบเทียบเดือนสิงหาคม 2561 กับ เดือนสิงหาคม 2562

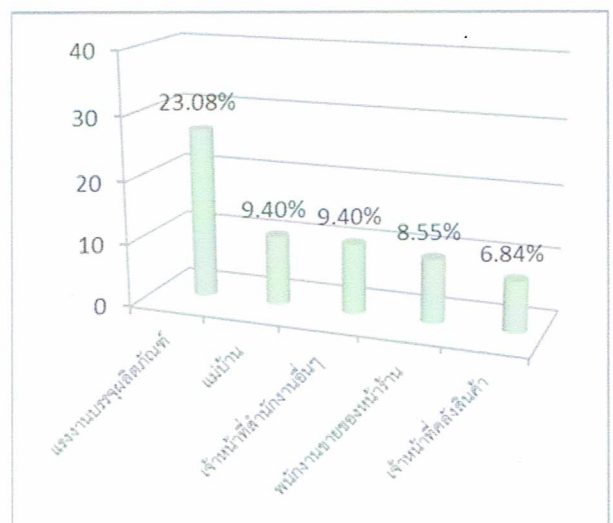

**แผนภูมิ** แสดงความต้องการแรงงาน 5 อันดับแรก เดือนสิงหาคม 2562 จำแนกตามประเภทอาชีพ

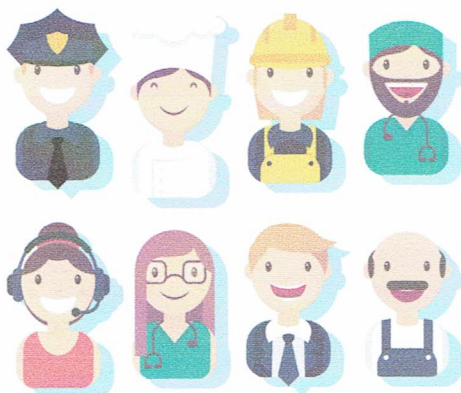



## การสมัครงาน

ผู้สมัครงานเดือนสิงหาคม 2562 ที่ลงทะเบียนสมัครงานกับสำนักงานจัดหางานจังหวัดราชบุรี จำนวน 21 คน ส่วนใหญ่จบการศึกษาในระดับมัธยมศึกษามากที่สุด จำนวน 12 คน คิดเป็นร้อยละ 42.86 รองลงมาคือระดับมัธยมศึกษา จำนวน 8 คน คิดเป็นร้อยละ 28.57 และระดับปวช. จำนวน 3 คน คิดเป็นร้อยละ 10.71

เมื่อพิจารณาตามประเภทอาชีพ พบว่าเจ้าหน้าที่สำนักงานอื่นๆ มีจำนวนผู้สมัครงานมากที่สุด จำนวน 12 คน คิดเป็นร้อยละ 42.86 รองลงมาคือแรงงานบรรจุผลิตภัณฑ์ จำนวน 4 คน คิดเป็นร้อยละ 14.29 และพนักงานขายของหน้าร้าน จำนวน 2 คน คิดเป็นร้อยละ 7.14

ช่วงอายุของผู้สมัครงานมากที่สุด 3 อันดับ อันดับแรกเป็นผู้มีอายุระหว่าง 18-24 ปี จำนวน 8 คน รองลงมาคือผู้ที่มีอายุระหว่าง 25-29 ปี จำนวน 6 คน และช่วงอายุ 30-39 ปี จำนวน 4 คน

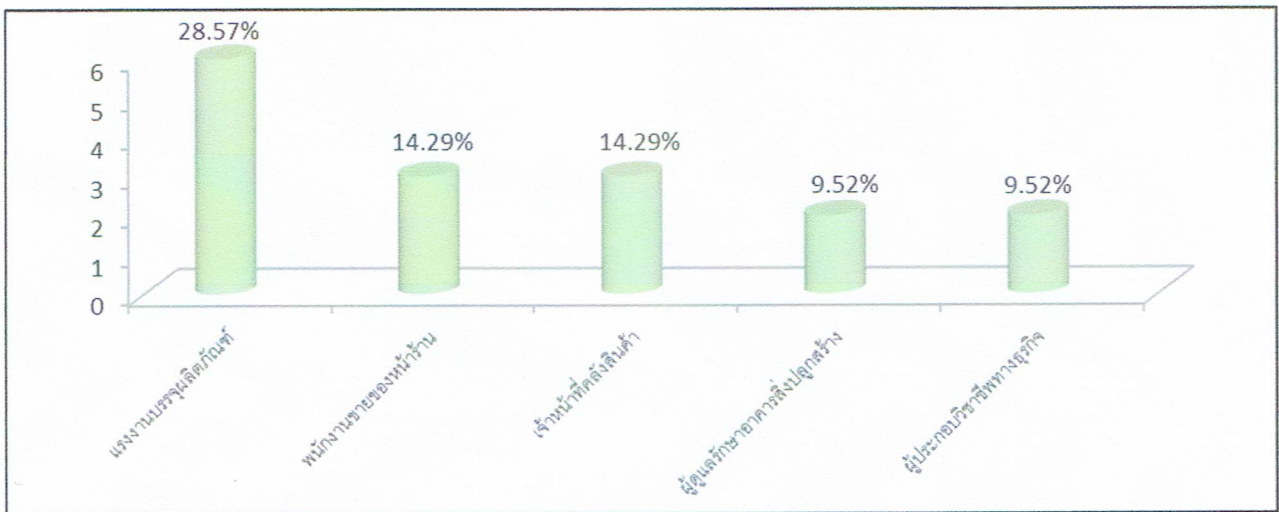

แผนภูมิ แสดงจำนวนผู้สมัครงาน 5 อันดับแรก เดือนสิงหาคม 2562 จำแนกตามประเภทอาชีพ

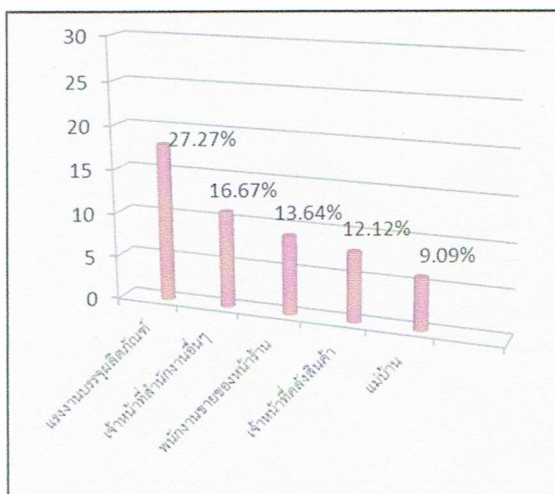

แผนภูมิ แสดงผู้ได้รับการบรรจุงาน 5 อันดับแรก เดือนสิงหาคม 2562 จำแนกตามประเภทอาชีพ



## การบรรจุงาน

ผู้สมัครงานได้รับการบรรจุงาน จำนวน 66 คน โดยประเภทอาชีพที่มีการบรรจุงานมากที่สุด คือ แรงงานบรรจุผลิตภัณฑ์ จำนวน 18 คน คิดเป็นร้อยละ 27.27 รองลงมาเป็นเจ้าหน้าที่สำนักงานอื่นๆ จำนวน 11 คน คิดเป็นร้อยละ 16.67 และพนักงานขายของหน้าร้าน จำนวน 9 คน คิดเป็นร้อยละ 13.64

ระดับการศึกษา พบว่า ระดับมัธยมศึกษา ได้รับการบรรจุงานมากที่สุด คิดเป็นร้อยละ 51.52 รองลงมาคือระดับปริญญาตรี คิดเป็นร้อยละ 21.21 และระดับประถมศึกษาและต่ำกว่า คิดเป็นร้อยละ 16.67

ลำดับ	ตำแหน่งงาน	จำนวน	เพศ	อายุ	วุฒิ	ค่าจ้าง	เงื่อนไข	สถานประกอบการ
1	ก๊วกไทย-จีน	1	ช/ญ	25+	ไม่จำกัด	18,000+/ต	- มีประสบการณ์ รักสะอาด มีความรับผิดชอบ มีอาหารฟรี 2 มื้อ ทำงาน 6วัน/สัปดาห์	ร้านอาหารวินดีซีดี 79 ม.12 ต.เกาะพลับพลา อ.เมือง จ.ราชบุรี 091-7417165
2	พนักงานฝ่ายผลิต	1	ช/ญ	18-50	ไม่จำกัด	320/ว	- ทำงาน 08.00-18.00 น.	โรงงานบะหมี่ลิ้มจ่วนกี 123/189 ถ.เพชรเกษม ต.หน้าเมือง อ.เมือง จ.ราชบุรี 082-5966161
3	พนักงานการตลาด และตรวจสอบ	1	ช	20+	ปวช.+	10,000+/ต	- มีค่าคอมมิชชั่นและค่าตรวจสอบให้	บจก.นิรันดร์ลิสซิ่ง 24/45 ถ.เพชรเกษม ต.หน้าเมือง อ.เมือง จ.ราชบุรี 032-313790
4	พนักงานทอดกล้วยฉาบ	2	ช/ญ	18+	ไม่จำกัด	310/ว		นายถวิล พุ่มเพ็ง 1 ม.4 ต.ดอนตะโก อ.เมือง จ.ราชบุรี 081-5729896
5	ช่างไฟฟ้า	1	ช	22+	ปวช.+	9,300+/ต	- มีประสบการณ์ไฟฟ้า สามารถใช้เครื่องมือตัด เชื่อมได้ มีเบี่ยชยัน ไอที สวัสดิการวันเกิด ชุดฟอร์ม	บจก.โพลีโพรราชบุรี 188 ม.2 ต.ห้วยไผ่ อ.เมือง จ.ราชบุรี 032-919951
6	ช่างควบคุมเครื่องจักร	1	ช	22+	ปวช.+	9,300+/ต	- มีประสบการณ์และผ่านการรับรอง หลักสูตรผู้ควบคุมหม้อน้ำ	
7	เจ้าหน้าที่สถิติและข้อมูล	1	ญ	20+	ปวส.+	9,300/ต	- สามารถใช้โปรแกรม Microsoft office และ Power Point ได้	บมจ.ซีทีเอพ(ประเทศไทย) 158/8 ม.3 ต.ห้วยไผ่ อ.เมือง จ.ราชบุรี 083-0373911
8	พนักงานวาดแผนไทย	2	ญ	20-30	ไม่จำกัด	12,000/ต	- มีประสบการณ์พิจารณาเป็นพิเศษ	แปงหอมวาดแผนไทย 168/4 ม.2 ต.เจดีย์หัก อ.เมือง จ.ราชบุรี 085-2959565
9	เจ้าหน้าที่ขายโครงการ	1	ช/ญ	25+	ป.ตรี+	17,550/ต	<b>**มีค่าน้ำมัน ค่าโทรศัพท์ เบี่ยชยัน วันหยุดพักผ่อน ค่าประจำสาขา วันหยุดประจำสัปดาห์ 6 วัน/เดือน</b>	บมจ.โฮมโปรดักส์ เซ็นเตอร์ สาขาราชบุรี 208 ม.13 ต.เจดีย์หัก อ.เมือง จ.ราชบุรี 032-320999
10	พนักงานขาย	5	ช/ญ	18+	ม.3+	9,950/ต		
11	คนสวน	1	ช	35+	ไม่จำกัด	9,500/ต	- ไม่ดื่มสุรา มีที่พักให้	คุณภูริชญา เตชวิชา
12	พนักงานขับรถ	1	ช	30+	ไม่จำกัด	450/ว	- มีใบขับขี่ยนต์ ใบขับขี่รถที่ 487 อ.ศรีธรรมราช อ.เมือง จ.ราชบุรี	109 ม.5 ต.ดอนตะโก อ.เมือง จ.ราชบุรี 081-8800879
13	พนักงาน QC ภายนอก	1	ช/ญ	18+	ไม่จำกัด	315+/ว	<b>**มีไอที ทำงานนอกสถานที่ มีเบี่ยเลี้ยง ค่าที่พัก</b>	บจก.ไซมิส อีโคโนโลยี
14	พนักงาน QC โรงงาน	1	ช/ญ	18+	ไม่จำกัด	315+/ว		68/5 ม.2 ต.ท่าราบ อ.เมือง จ.ราชบุรี
15	หัวหน้างานผลิต	1	ช/ญ	18+	ไม่จำกัด	315+/ว	<b>มีประสบการณ์พิจารณาเป็นพิเศษ</b>	093-5846779
16	ช่างเชื่อม	3	ช	18+	ไม่จำกัด	320+/ว	- ไม่ต้องมีประสบการณ์ สามารถเชื่อมงานเหล็กได้ ชยัน อดทน	บจก.พรอสเพอริตี้ คอนกรีต
17	พนักงานคลังสินค้า	1	ช/ญ	20+	ม.3+	320+/ว	- มีประสบการณ์พิจารณาเป็นพิเศษ	46/2 ม.9 ต.หินกอง อ.เมือง จ.ราชบุรี
18	พนักงานรักษาความปลอดภัย	1	ช	20+	ไม่จำกัด	12,000+/ต	- ชยัน อดทน สามารถเข้ากะได้	032-334977-84
19	แม่บ้าน	1	ญ	20+	ไม่จำกัด	320+/ว	- รักความสะอาด มีประสบการณ์พิจารณาเป็นพิเศษ	
20	พนักงานขายอินเทอร์เน็ต	5	ช/ญ	18+	ไม่จำกัด	15,000-50,000/ต	- ชยัน อดทน รักงานขาย	บจก.สหพัฒน์ ไทยเทลคอม 83/4 ถ.คชาธร ต.หน้าเมือง อ.เมือง จ.ราชบุรี 032-314500

ลำดับ	ตำแหน่งงาน	จำนวน	เพศ	อายุ	วุฒิ	ค่าจ้าง	เงื่อนไข	สถานประกอบการ
21	โพรแมนคุมงาน	2	ช/ญ	ไม่จำกัด	ไม่จำกัด	10,000-20,000/ด	**ปฏิบัติงาน อ.บ้านโป่ง จ.ราชบุรี	หจก.ชุมทองค้า
22	วิศวกรคุมงาน	1	ช	ไม่จำกัด	ไม่จำกัด	20,000+/ด		47 ม.2 ต.บางเค็ม อ.เขาย้อย จ.เพชรบุรี 087-9378881
23	จป.วิชาชีพ	1	ช/ญ	22-29	ป.ตรี	10,000+/ด	- มีใบประกาศใบอนุญาต จป.วิชาชีพ - มีความกระตือรือร้น สามารถทำงานร่วมกับผู้อื่นได้	บจก.แต่รี่ไทย
24	พนักงานฝ่ายผลิต	1	ช/ญ	18+	ม.3+	310+/ว		- ทำงานเป็นกะได้ เพศชายผ่านการเกณฑ์ทหารแล้ว - มีความกระตือรือร้น สามารถทำงานร่วมกับผู้อื่นได้
25	ที่ปรึกษาด้านการเงิน	2	ช/ญ	22-45	ปวช.-ป.ตรี	12,000+/ด	- มีประกันชีวิต ประกันสังคม โบนัสทุก 3 เดือน โบนัสประจำปี เงินรางวัล ท่องเที่ยวในและต่างประเทศ	บมจ.เมืองไทยประกันชีวิต
26	เจ้าหน้าที่ประชาสัมพันธ์	5	ช/ญ	22-45	ปวช.-ป.ตรี	12,000+/ด		46/25-26 ม.6 ถ.เขาสูง-เบ็กไพร ต.ปากแรต
27	พนักงานขาย	5	ช/ญ	22-45	ปวช.-ป.ตรี	12,000+/ด		อ.บ้านโป่ง จ.ราชบุรี 096-5764375
28	เจ้าหน้าที่บริการลูกค้า (กระจกรถยนต์)	1	ช	18+	ปวส.+	9,300+/ด	- ติดตามแบบงานจากช่าง ดูแลใบสั่งซื้อและนำสู่การผลิต	บจก.พีเอ็มเค ไดมอนด์กลาส
29	หัวหน้าคลังสินค้า	1	ช/ญ	30+	ป.ตรี	15,000+/ด		- ควบคุมดูแลการปฏิบัติงาน วางแผนทางการดำเนินงาน บริหารข้อมูลคงคลัง บริหารข้อมูลคงคลัง - วิเคราะห์ข้อมูล แก้ไขงาน
30	ช่างซ่อมบำรุง	2	ช	20+	ปวช.+	10,000+/ด	- สาขาช่างทั่วไป	บจก.ไทยพลาสติกแอนด์คราฟท์
31	จป.วิชาชีพ	1	ช/ญ	20+	ป.ตรี	15,000+/ด	- มีใบประกาศ อนุญาตจป.วิชาชีพ	
32	ช่างไฟฟ้า	1	ช	25-35	ปวช.+	12,000/ด	- มีประกันสังคม เลือฟอร์ม	บจก.บ้านโป่งเปเปอร์
33	พนักงานฝ่ายผลิต	5	ช	25-40	ไม่จำกัด	310/ว		
34	แม่บ้านประจำออฟฟิศ	1	ญ	25-45	ป.6	315+/ว	- มีความรับผิดชอบ ชยัน ตั้งใจทำงาน มีเขียนยัน 1,200/ด	บจก.บ้านโป่งเปเปอร์
35	พนักงานขาย	2	ญ	18+	ปวช.+	320/ว	- มีความรู้คอมพิวเตอร์พื้นฐาน มีประสบการณ์	บจก.ป้อเจริญค้าวัสดุ
36	ผู้แทนขาย(เซลล์)	1	ญ	18+	ปวช.+	350/ว	- ขับรถยนต์ได้ มีใบขับขี่ มีประสบการณ์ขาย	119 ถ.โพธาราม-บ้านเลือก ต.โพธาราม จ.ราชบุรี
37	พนักงานบัญชี	1	ญ	20+	ปวส.+	9,300+/ด	- มีประสบการณ์บัญชีพิจารณาเป็นพิเศษ	081-9114209
38	พนักงานขับรถส่งของ	2	ช	22+	ไม่จำกัด	400/ว	- มีใบขับขี่รถส่งของ	
39	เจ้าหน้าที่ตรวจสอบสินค้า	15	ช	22-50	ม.6	17,000/ด	- ขายและตรวจสอบสินค้า	บจก.ไมต้า แอสเซ็ท
40	พนักงานเก็บเงิน	10	ช	22-40	ม.3	13,000/ด		150 ม.10 ต.บ้านสิงห์ อ.โพธาราม จ.ราชบุรี
41	ตัวแทนขาย	50	ช/ญ	18-50	ไม่จำกัด	20,000/ด	- มีประสบการณ์พิจารณาเป็นพิเศษ	089-0636354
42	พนักงานขับรถ	5	ช	20+	ม.3	9550/ด	- ขับรถและยกของ มีใบขับขี่ประเภท 2	บริษัท มิตรราชบุรีเทรตติ้ง จำกัด
43	พนักงานขับรถกระบะ	5	ช	20+	ม.3	9550/ด	- ขับรถและยกของ มีใบขับขี่	91/10-12 ม.9 ถ.เพชรเกษม ต.ดอนทราย อ.โพธาราม จ.ราชบุรี
44	พนักงานขับรถโฟล์คลิฟท์	5	ช	20+	ม.3	9650/ด	- ขับรถตักสินค้าในคลัง	086-7689512
45	พนักงานยกสินค้า	5	ช	20+	ป.6	9300/ด	- ยกสินค้าและไปกักรถ	
46	พนักงานขาย	2	ช	20+	ปวช.+	9650/ด	- เสนอสินค้าให้กับลูกค้า	
47	เจ้าหน้าที่การตลาด	1	ช/ญ	27+	ไม่จำกัด	17,000/ด	*ทั้ง 2 ตำแหน่งสามารถสื่อสาร	บจก.ดีเอ็มเอช เอเชีย
48	เจ้าหน้าที่จัดซื้อ	1	ช/ญ	27+	ไม่จำกัด	17,000/ด	ภาษาอังกฤษได้	155/56 ม.4 ต.เจ็ดเสมียน อ.โพธาราม จ.ราชบุรี 032-919578

ลำดับ	ตำแหน่งงาน	จำนวน	เพศ	อายุ	วุฒิ	ค่าจ้าง	เงื่อนไข	สถานประกอบการ
49	พนักงานผ่าไม้ (เครื่องจักรผ่า)	1	ช	30-40	ไม่จำกัด	600/ว	- ผ่าไม้ ซอยไม้	นายสุพจน์ สุกิตติรุ่งเรือง 101 ม.5 ต.บางโตนด อ.โพธาราม จ.ราชบุรี 096-3763699
50	พนักงานบัญชี	2	ญ	20+	ปวช.-ป.ตรี	10,000-12,000/ด	- สาขาบัญชี	สำนักงานมณิขญา การบัญชี 76/3 ม.5 ต.วังเย็น อ.บางแพ จ.ราชบุรี 032-381205
51	หัวหน้า QC	1	ช/ญ	25+	ป.ตรี	15,000/ด	- มีประสบการณ์ 2 ปีขึ้นไป	บจก.เอ็นซี โคนัท 89 ม.12 ต.แพงพวย อ.ดำเนินสะดวก จ.ราชบุรี 032-263478

อำเภอปากท่อ,อำเภอวัดเพลง,อำเภอจอมบึง

ลำดับ	ตำแหน่งงาน	จำนวน	เพศ	อายุ	วุฒิ	ค่าจ้าง	เงื่อนไข	สถานประกอบการ
52	เจ้าหน้าที่ R&D	2	ญ	20+	ป.ตรี	15,000+/ด	- สาขาเทคโนโลยีการอาหารหรือ มีประสบการณ์พิจารณาเป็นพิเศษ	บจก.พริมา เบฟเวอเรจ 88 ม.15 ต.รางบัว อ.จอมบึง จ.ราชบุรี 032-206316
53	QC Supervisor	1	ญ	20+	ป.ตรี	15,000+/ด		
54	เจ้าหน้าที่ QA	2	ช/ญ	25+	ม.6+	10,000/ด	- มีประสบการณ์ระบบ ISO 9001/GPO 1ปีหรือมีติดได้ ทำงาน ดอนกระเบื้อง อ.บ้านโป่ง	บจก.ส.จิตติพงษ์ ซีเมนต์ แมท
55	ผู้ช่วยผู้จัดการฝ่ายผลิต	1	ช	30+	ป.ตรี+	10,000/ด	- สาขาก่อสร้าง อุตสาหกรรม วางแผนการผลิตได้ มีความรู้โลจิสติกส์	138/1 ม.2 ต.จอมบึง อ.จอมบึง จ.ราชบุรี
56	พนักงานขับรถส่งสินค้า	2	ช	30+	ไม่จำกัด	9,300+/ด	- มีใบขับขี่ มีที่พัก ขับรถได้ รู้เส้นทาง ทำงาน ดอนกระเบื้อง อ.บ้านโป่ง	081-9419779
57	พนักงานติตรถส่งสินค้า	2	ช	20+	ไม่จำกัด	9,300+/ด	- มีที่พัก ไม่มีประวัติยาเสพติดทำงาน ดอนกระเบื้อง อ.บ้านโป่ง	
58	พนักงานโยธา	1	ช	28+	ปวช.+	9,300+/ด	- มีประสบการณ์ก่อสร้าง ทำงาน จ.กาญจนบุรี	
59	ผู้แทนขาย	1	ช/ญ	25+	ปวช.+	9,300+/ด	- มีใบขับขี่รถยนต์ รู้เส้นทางในพื้นที่และใกล้เคียง หมดรถคันได้ตี	
60	แม่บ้าน	1	ญ	20+	ไม่จำกัด	310/ว	ขยัน ซื่อสัตย์ มีที่พักให้	
61	พนักงานบัญชี	2	ญ	18+	ปวส.+	10,000+/ด		บจก.วี.ซี.เอฟ.กรุ๊ป
62	เสมียน	2	ญ	18+	ปวส.+	10,000+/ด		70 ม.6 ต.ดอนทราย อ.ปากท่อ จ.ราชบุรี 032-734625
63	ครูดูแลหอพัก	1	ญ	20-45	ปวส.+	9,300-13,000/ด	- ดูแลด้านความเรียบร้อย ระเบียบวินัย พักประจำโรงเรียน หยุดสัปดาห์ละ 2 วัน ไม่ตรงวันเสาร์และวันอาทิตย์	โรงเรียนธรรมจารินีวิทยา 84 ม. ๓. ท้าวอุทอง ต.ปากท่อ อ.ปากท่อ จ.ราชบุรี
64	ครูสอนภาษาอังกฤษ	1	ญ	24-50	ป.ตรี	13,000-15,000/ด	- สอนวิชาภาษาอังกฤษ นักเรียนระดับมัธยมศึกษา	
65	ครูปฐมวัย	1	ญ	23-45	ป.ตรี	13,000-15,000/ด	- สาขาปฐมวัย สอนดูแลเด็กปฐมวัยระดับชั้นอนุบาล	032-281058
66	คนสวน	2	ญ	30-45	ไม่จำกัด	310/ว	- ดูแลโรงเพาะเห็ด ปลูกต้นไม้ ตัดหญ้า ตกแต่งต้นไม้ **มีอาหารเช้า อาหารกลางวัน ที่พัก โบนัส	
67	พนักงานเลี้ยงสุกร	90	ช/ญ	18+	ไม่จำกัด	310/ว		บจก.เอสพีเอ็มอาหารสัตว์
68	สัตวบาล	10	ช	22+	ป.ตรี	15,000/ด	- สาขาสัตวศาสตร์หรือเทคโนโลยีการผลิตสัตว์	125 ม.8 ต.ดอนทราย อ.ปากท่อ จ.ราชบุรี
69	วิศวกร	3	ช	22+	ป.ตรี	13,000+/ด	- สาขาเครื่องกล อุตสาหกรรม หรืออื่นๆที่เกี่ยวข้อง	081-3087274
70	ช่างซ่อมบำรุง	2	ช	20+	ปวช.+	10,000+/ด	- สาขาช่างเชื่อม ไฟฟ้า ยานยนต์ หรือเครื่องกล	
71	พนักงานควบคุมเครื่องจักร	2	ช	18+	ปวช.+	10,000+/ด	- ช่างทุกสาขา	
72	พนักงานประจำสำนักงาน	1	ญ	20+	ปวส.+	10,000+/ด	- สาขาที่เกี่ยวข้อง	
73	เจ้าหน้าที่ประกันคุณภาพ	5	ช	22+	ป.ตรี	13,000+/ด	- สาขาวิทยาศาสตร์ หรือที่เกี่ยวข้อง	
74	นักวิจัยและพัฒนาผลิตภัณฑ์	10	ช	22+	ป.โท	20,000/ด	- สาขาจุลชีววิทยาเทคโนโลยีชีวภาพ เทคโนโลยีอาหาร	
75	คนสวน	1	ช	20+	ไม่จำกัด	10,000+/ด	- มีที่พักและอาหารฟรี	

หมายเหตุ สนใจสอบถามได้ที่สำนักงานจัดหางานจังหวัดราชบุรี 1/56-57 ถ.สมบูรณ์กุล ต.หน้าเมือง อ.เมือง จ.ราชบุรี โทร. 032-322261-2 ต่อ 112, www.doe.go.th/ratchaburi หรือสอบถามโดยตรงกับนายจ้าง/สถานประกอบการก่อนไปสมัคร เพราะตำแหน่งงานอาจมีการเปลี่ยนแปลง