



ข่าวสารจัดหางานจังหวัดราชบุรี

www.doe.go.th/ratchaburi

กรมการจัดหางาน กระทรวงแรงงาน

1/56-57 ถ.สมบุญรณกุล ต.หน้าเมือง อ.เมือง จ.ราชบุรี โทร.0-3232-2261-2

 doeratchaburi

13 ตุลาคม วันคล้ายวันสวรรคต

พระบาทสมเด็จพระบรมชนกาธิเบศร มหาภูมิพลอดุลยเดชมหาราช บรมนาถบพิตร

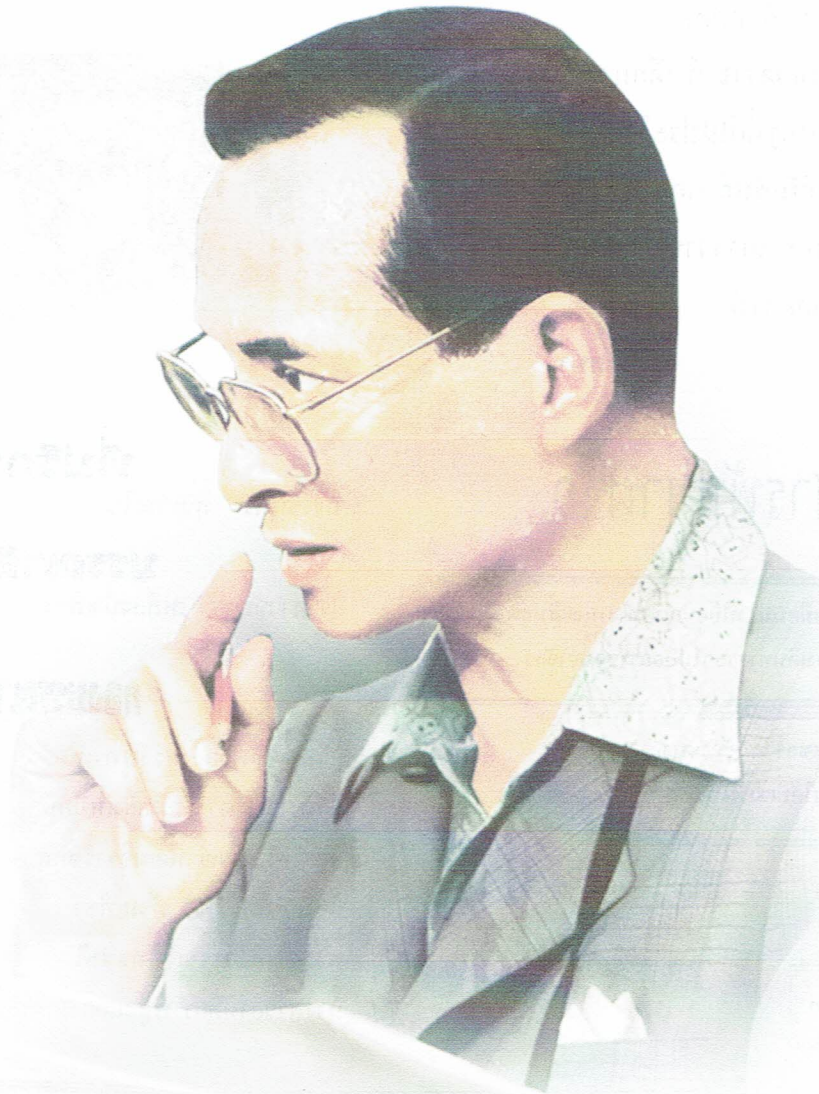

ปีที่ 25 ฉบับที่ 13 เดือนตุลาคม 2562



..คุยก่อนข่าว..

ปัญหาน้ำท่วมที่พี่น้องจังหวัดอุบลราชธานี และ
อีกหลายจังหวัดกำลังประสบอยู่ในขณะนี้ ได้สร้างความ
เดือดร้อนสูญเสีย ส่งผลกระทบต่อการดำรงชีวิตต่อผู้คน
จำนวนมาก ซึ่งจากการคาดการณ์ประเทศไทยในช่วงระยะนี้
ยังคงมีโอกาสเจอกับพายุฝนอีกหลายลูกเลยทีเดียว

แม้ว่าอุทกภัยเหล่านี้จะเป็นสิ่งที่เกิดขึ้น โดยที่ไม่มี
ผู้คาดการณ์และไม่ต้องการให้เกิด แต่เหนือสิ่งอื่นใดกำลังใจ
คือสิ่งสำคัญ และให้คิดอยู่เสมอว่าต้องชีวิตยังต้องดำเนิน
ต่อไป สู้อย่างไม่ท้อแท้ สำนักงานจัดหางานจังหวัดราชบุรี
ขอส่งกำลังใจสู่พี่น้องผู้ประสบภัยทุกคน

ข่าวสารจัดหางานจังหวัดราชบุรี เดือนตุลาคม 2562
มาพร้อมด้วยเนื้อหาสาระความรู้ที่เป็นประโยชน์ ทั้งข้อมูล
ตำแหน่งงานว่าง ข่าวประชาสัมพันธ์ จากกรมการจัดหางาน
เรื่องชวนรู้ และสถานการณ์ตลาดแรงงานปัจจุบัน ซึ่งจะมี
อะไรบ้างนั้น ไปติดตามกันเลยครับ...

บุญรักษา..



สารพันมาฝาก...

ข่าวประชาสัมพันธ์

กรมไฟเขียวแรงงาน กัมพูชา ลาว เมียนมา ที่ใบอนุญาตทำงานจะสิ้นสุด ปี2562
และปี2563 นำเข้า MOU โดยไม่ต้องเดินทางออกไปนอกราชอาณาจักร

กรมการจัดหางานจับมือเคาน์เตอร์เซอร์วิส ให้คนต่างด้าว
จ่ายค่าธรรมเนียมใบอนุญาตทำงานได้ที่เซเว่น อีเลฟเว่น

..เรื่องชวนรู้..

“โรคภัยที่มากับน้ำท่วม”

อาชีพอิสระ

“ก๊วยเตี้ยวกั๊กไก่”



ที่ปรึกษา

นางชนพร สุวรรณโณ

จัดหางานจังหวัดราชบุรี

บรรณาธิการ

นางสาวอัญชลี เหลืองน้ำเพ็ชร

นักวิชาการแรงงานชำนาญการ

กองบรรณาธิการ

นางสาวทิพวัลย์ ศรีจันทร์เพ็ญ

เจ้าพนักงานแรงงานชำนาญงาน

นางสาวชนิตา คล้ายยิ่งเหมือน

นักวิชาการแรงงาน

นายจักรกฤษณ์ พัฒนจิราธิกุล

นักวิชาการแรงงาน

นางสาววรรณวี ท่วมเพ็ชร

นักวิชาการแรงงาน

นางสาวสิริวรรณ พุทธิชาติ

นักวิชาการแรงงาน

นางสาวอาทิตย์ พิบูลแถว

เจ้าพนักงานแรงงาน

ตำแหน่งงานว่างประจำเดือนตุลาคม 2562



กรม.ไฟเขียวให้แรงงานกัมพูชา ลาว เมียนมา กว่า 2,000,000 คน ที่ใบอนุญาตทำงานจะ สิ้นสุดปี 2562 และ 2563 นำเข้า MOU โดยไม่ต้องเดินทางออกไปนอกราชอาณาจักร

นางธนพร สุวรรณโณ จัดหางานจังหวัดราชบุรี เปิดเผยว่า เมื่อวันที่ 20 สิงหาคมที่ผ่านมา หม่อมราชวงศ์ จัตุมงคล โสณกุล รัฐมนตรีว่าการกระทรวงแรงงาน ที่ประชุมคณะรัฐมนตรี มีมติเห็นชอบให้แรงงานต่างด้าว สัญชาติ กัมพูชา ลาว เมียนมา กลุ่มที่ใบอนุญาตทำงาน (Work Permit) และการอนุญาตให้อยู่ในราชอาณาจักรยังไม่หมดอายุ (ไม่รวมกลุ่มที่นำเข้าตามระบบ MOU) และกลุ่มที่ถือหนังสือเดินทางหรือเอกสารใช้แทนหนังสือเดินทางที่ยังมีอายุเหลืออยู่ในวันที่ไปยื่นขออนุญาตให้อยู่ในราชอาณาจักรเป็นการชั่วคราว สามารถดำเนินการในลักษณะนำเข้าตาม MOU โดยไม่ต้องเดินทางออกไปนอกราชอาณาจักร และอนุญาตให้อยู่ในราชอาณาจักรไม่เกิน 2 ปี โดยประทับตราอนุญาตให้อยู่ในราชอาณาจักร (ขออยู่ต่อ) ครั้งละไม่เกิน 1 ปี ส่วนการอนุญาตทำงานจะอนุญาตไม่เกิน 2 ปี โดยแยกเป็น 2 ช่วงเวลา คือ 1.ใบอนุญาตทำงานหมดอายุตั้งแต่วันที่ 30 กันยายน 2562 ถึงวันที่ 31 มีนาคม 2563 ใบอนุญาตทำงานจะสิ้นสุด วันที่ 30 กันยายน 2564 2. ใบอนุญาตทำงานหมดอายุตั้งแต่วันที่ 31 มีนาคม ถึง 30 มิถุนายน 2563 ใบอนุญาตทำงาน จะสิ้นสุดวันที่ 31 มีนาคม 2565

หน่วยงานที่จะดำเนินการประกอบด้วย 1. กระทรวงแรงงาน โดยกรมการจัดหางานรับเอกสารในขั้นตอนแรก และออกใบอนุญาตทำงาน 2. กระทรวงสาธารณสุข ตรวจสุขภาพและประกันสุขภาพ 3. สำนักงานตำรวจแห่งชาติ อนุญาตให้อยู่ในราชอาณาจักรต่อไป (ขออยู่ต่อ) โดยอนุญาตครั้งละไม่เกิน 1 ปี 4. กระทรวงมหาดไทย จัดทำทะเบียน ประวัติและออกบัตรประจำตัวคนซึ่งไม่มีสัญชาติไทย ซึ่งด้านหลังบัตรจะเป็นใบอนุญาตทำงาน

ขณะนี้ มีแรงงานต่างด้าว 3 สัญชาติ ที่จะต้องดำเนินการดังกล่าว จำนวน 2,001,379 คน แบ่งเป็น 1. กลุ่มที่การ อนุญาตทำงานจะสิ้นสุดก่อนวันที่ 31 มีนาคม 2563 มีจำนวน 261,491 คน เป็นกลุ่มพิสูจน์สัญชาติเดิม จำนวน 243,093 คน กลุ่มประมงฯ มาตรา 83 แห่งพระราชกำหนด การประมง พ.ศ.2558 จำนวน 12,040 คน กลุ่มจัดทำ/ปรับปรุง ทะเบียนประวัติ จำนวน 6,358 คน และ 2.กลุ่มที่การอนุญาตทำงานจะสิ้นสุดตั้งแต่วันที่ 31 มีนาคม 2563 มีจำนวน 1,739,888 คน โดยเป็นกลุ่มพิสูจน์สัญชาติเดิม จำนวน 558,443 คน และกลุ่มจัดทำ/ปรับปรุง ทะเบียนประวัติ จำนวน 1,181,445 คน ทั้งนี้ ขอให้นายจ้าง/สถานประกอบการดำเนินการตรวจสอบข้อมูลการจ้างแรงงานต่างด้าวที่สำนักงาน

จัดหางานจังหวัดราชบุรี กล่าวเพิ่มเติมอีกว่า จัดหางานจังหวัด สำนักงานจัดหางานกรุงเทพมหานครพื้นที่ ในพื้นที่ที่สถานประกอบการตั้งอยู่ หากพบว่าข้อมูลยังไม่เป็นปัจจุบัน เช่น มีการรับแรงงานต่างด้าวเข้ามาใหม่หรือ เพิ่งเลิกจ้างแรงงานต่างด้าว ก็ให้แจ้งเข้า-ออกจากงานของแรงงานต่างด้าวภายใน 15 วัน เป็นต้น นอกจากนี้ หากไม่พบข้อมูล การอนุญาตทำงานในฐานข้อมูล ขอให้นายจ้าง/สถานประกอบการประสานกับสำนักงานจัดหางานจังหวัด หรือสำนักงาน จัดหางานกรุงเทพมหานครพื้นที่เพื่อดำเนินการแก้ไขต่อไป สอบถามข้อมูลเพิ่มเติมได้ที่ สำนักงานจัดหางานจังหวัดราชบุรี เลขที่ 297 ถนนเพชรเกษม ตำบลหน้าเมือง อำเภอเมือง จังหวัดราชบุรี โทร. 0-3232-2261-2 หรือสายด่วน กรมการจัดหางาน 1694

กรมการจัดหางาน จับมือ บ.เคาน์เตอร์เซอร์วิส จำกัด MOU ให้คนต่างด้าว กว่า 2 ล้านคน จ่ายค่าธรรมเนียมใบอนุญาตทำงานได้ที่ เซเว่น อีเลฟเว่น

นางธนพร สุวรรณโณ จัดหางานจังหวัดราชบุรี เปิดเผยว่า เมื่อวันที่ 16 กันยายน 2562 ที่ห้องประชุมเทียน อัสกุล ชั้น 10 กรมการจัดหางาน นางเพชรรัตน์ ลินอวย อธิบดีกรมการจัดหางาน และ นายวีระเดช อัศวผลพานิช รองกรรมการผู้จัดการอาวุโส บริษัทเคาน์เตอร์เซอร์วิส จำกัด ร่วมลงนามในบันทึกข้อตกลงว่าด้วยการดำเนินการรับชำระเงินค่าธรรมเนียมใบอนุญาตทำงานและเงินหลักประกันตอบโจทย์อำนวยความสะดวกนายจ้าง-คนต่างด้าว สามารถจ่ายค่าธรรมเนียมได้ตลอด 24 ชั่วโมง ใช้เวลาจ่ายต่อคนไม่เกิน 1 นาที

นางเพชรรัตน์ ลินอวย อธิบดีกรมการจัดหางาน กล่าวภายหลังการลงนามในบันทึกข้อตกลงว่ากรมการจัดหางาน ได้ดำเนินการตามมติคณะรัฐมนตรี เมื่อวันที่ 20 สิงหาคม 2562 ที่ได้เห็นชอบให้แรงงานต่างด้าว สัญชาติกัมพูชา ลาว เมียนมา กลุ่มที่ใบอนุญาตทำงาน (Work Permit) และการอนุญาตให้อยู่ในราชอาณาจักรยังไม่หมดอายุ (ไม่รวมกลุ่มที่นำเข้ามาตามระบบ MOU) ไปยื่นขออนุญาตเพื่ออยู่ในราชอาณาจักรเป็นการชั่วคราว และทำงานต่อไปได้ สามารถดำเนินการในลักษณะนำเข้ามาตาม MOU โดยไม่ต้องเดินทางออกไปนอกราชอาณาจักร ซึ่งช่วยลดภาระค่าใช้จ่ายในส่วนที่จะเกิดขึ้นจากการเดินทางกลับประเทศต้นทาง โดยอนุญาตให้อยู่ในราชอาณาจักรไม่เกิน 2 ปี และประทับตราอนุญาตให้อยู่ในราชอาณาจักร (ขออยู่ต่อ) ครั้งละไม่เกิน 1 ปี ส่วนการอนุญาตทำงานจะอนุญาตไม่เกิน 2 ปี เริ่มดำเนินการตั้งแต่วันที่ 2 กันยายน 2562 ถึงวันที่ 31 มีนาคม 2563 ทั้งนี้ กรมการจัดหางานได้อำนวยความสะดวกให้กับนายจ้าง สถานประกอบการ และลูกจ้างแรงงานต่างด้าว 3 สัญชาติ ในด้านการรับชำระเงินค่าธรรมเนียมใบอนุญาตทำงาน และเงินหลักประกันผ่านบริษัทเคาน์เตอร์เซอร์วิส จำกัด จะทำให้สามารถจ่ายค่าธรรมเนียมได้ตลอด 24 ชั่วโมง ไม่ต้องเข้าคิวต่อแถวยาว รวมทั้งยังสามารถทำนอกเวลาราชการได้ด้วย โดยมีอัตราค่าบริการ 10 บาท สำหรับการชำระเงินค่าธรรมเนียม 1 รายการ และขอขอบคุณบริษัทเคาน์เตอร์เซอร์วิส จำกัด ที่ให้ความร่วมมือกับกรมการจัดหางาน ในการรับชำระเงินค่าธรรมเนียมใบอนุญาตทำงานและเงินหลักประกันผ่านเคาน์เตอร์เซอร์วิส เพื่อเป็นการอำนวยความสะดวกให้กับนายจ้าง และแรงงานต่างด้าวทั้งในส่วนกลางและส่วนภูมิภาค



สำหรับการเปิดให้บริการรับชำระค่าธรรมเนียมใบอนุญาตทำงานและเงินหลักประกันในครั้งนี้ จะเริ่มดำเนินการในวันที่ 16 กันยายน 2562 ถึงวันที่ 15 มีนาคม 2563 และในอนาคตจะมีบริการอื่น ๆ เพิ่มเติมผ่านระบบอิเล็กทรอนิกส์ของเคาน์เตอร์เซอร์วิสแบบเบ็ดเสร็จ ณ จุดเดียว ด้วยจำนวนจุดให้บริการที่เคาน์เตอร์เซอร์วิส ในร้านเซเว่นอีเลฟเว่นที่เปิดให้บริการทุกวัน ตลอด 24 ชั่วโมง กว่า 12,500 สาขา ครอบคลุมทุกพื้นที่ทั่วประเทศ สอบถามข้อมูลเพิ่มเติมได้ที่ สำนักงานจัดหางานจังหวัดราชบุรี เลขที่ 297 ถนนเพชรเกษม ตำบลหน้าเมือง อำเภอเมือง จังหวัดราชบุรี โทร. 0-3232-2261-2 หรือสายด่วนกรมการจัดหางาน 1694



โรคภัยที่มากับน้ำท่วม..

ที่มา : Bangkok Hospital:

จากสถานการณ์น้ำท่วมที่เกิดขึ้น ยังคงมีอีกสิ่ง ที่น่าเป็นห่วงนั่นก็คือ “โรคภัยที่มากับน้ำท่วม” มีอะไรบ้างนั้น มาติดตามกันครับ

1. โรคระบบทางเดินหายใจ

ได้แก่ ไข้หวัด ไข้หวัดใหญ่ ปอดบวม

อาการสำคัญ ไข้ ไอ เจ็บคอ คัดจมูก มีน้ำมูก ปวดศีรษะ ปวดเมื่อยตามตัว อ่อนเพลีย และเบื่ออาหาร

การป้องกัน ดูแลร่างกายให้อบอุ่นอยู่เสมอ ไม่สวมเสื้อผ้าที่เปียกชื้น เช็ดตัวให้แห้ง หลีกเลี่ยงการแช่น้ำเป็นเวลานาน หลีกเลี่ยงการใกล้ชิดกับผู้ป่วยที่เป็นหวัด ปิดปากและจมูกเวลาไอ หรือ จาม ล้างมือเป็นประจำ ด้วยน้ำและสบู่

2. โรคระบบทางเดินอาหาร

ได้แก่ โรคอุจจาระร่วง อาหารเป็นพิษ อหิวาตกโรค โรคบิด ไทฟอยด์ และโรคตับอักเสบ

อาการสำคัญ ถ่ายอุจจาระเหลว หรือถ่ายเป็นน้ำ หรือมีมูกเลือด ปวดท้อง คลื่นไส้ อาเจียน ปวดศีรษะ มีไข้ ปวดเมื่อยตามตัว เบื่ออาหาร หรือตัวเหลือง ตาเหลือง

การป้องกัน ทานอาหารที่ปรุงสุกและสะอาด อาหารกระป๋องที่ยังไม่หมดอายุ ระวังไม่บวมหรือเป็นสนิม ดื่มน้ำสะอาด น้ำต้มสุก ล้างมือให้สะอาดด้วยสบู่ทุกครั้ง ก่อนกินอาหาร และหลังการใช้ห้องน้ำห้องส้วม ห้ามถ่ายอุจจาระลงในน้ำโดยตรง ถ้าส้วมใช้ไม่ได้ ให้ถ่ายลงในถุงพลาสติก ปิดปากถุงให้แน่น แล้วนำไปใส่ในถุงขยะ

3. โรคฉี่หนู (หรือโรคเลปโตสไปโรซิส)

อาการสำคัญ มีไข้สูงฉับพลัน ปวดศีรษะ ปวดเมื่อยกล้ามเนื้อมาก โดยเฉพาะบริเวณน่องและโคนขาหรือปวดหลัง อาจมีอาการตาแดง มีจุดเลือดออกตามผิวหนัง ไอมีเลือดปน ตัวเหลือง ตาเหลือง ปัสสาวะน้อย ซึม สับสน

การป้องกัน หลีกเลี่ยงการลุยน้ำลุยโคลน ป้องกันไม่ให้บาดแผลสัมผัสสกปรกน้ำโดยการสวมรองเท้าบูทยาง รับประทานอาหารที่สะอาดด้วยสบู่แล้วเช็ดให้แห้งโดยเร็วที่สุดเมื่อต้องลุยน้ำอย่าโคลน

4. โรคน้ำกัดเท้า

อาการสำคัญ เท้าเปื่อยและเป็นหนอง คันตามซอกนิ้วเท้า ผิวหนังลอกเป็นขุย มีผื่นผุพอง ผิวหนังอักเสบบวมแดง การป้องกัน หลีกเลี่ยงการลุยน้ำลุยโคลน ป้องกันไม่ให้บาดแผลสัมผัสสกปรกน้ำโดยการสวมรองเท้าบูทยาง รับประทานอาหารที่สะอาดด้วยสบู่แล้วเช็ดให้แห้งโดยเร็วที่สุดเมื่อต้องลุยน้ำ

5. โรคตาแดง

อาการสำคัญ ตาแดง ระคายเคืองตา น้ำตาไหล กลัวแสง มีขี้ตา หนึ่งตาบวม การป้องกัน ล้างด้วยน้ำสะอาดทันทีถ้ามีฝุ่นละอองหรือน้ำสกปรกเข้าตา

ไม่ควรขยี้ตาด้วยมือที่สกปรก อย่าให้แมลงตอมตา แยกผู้ป่วยตาแดงออกจากคนอื่นๆ ไม่ใช้สิ่งของร่วมกันเพื่อป้องกันการระบาดของโรค

6. ไข้เลือดออก

อาการสำคัญ มีไข้สูงลอย ปวดศีรษะ ปวดเมื่อยตามตัว หน้าแดง จุดเลือดออกตามผิวหนัง เลือดออกตามไรฟัน การป้องกัน ระวังอย่าให้ยุงกัดในเวลากลางวัน นอนในมุ้ง ทายากันยุง กำจัดลูกน้ำและแหล่งเพาะพันธุ์ยุงลาย โดยปิดฝาภาชนะเก็บน้ำไม่ให้มีน้ำขัง

7. อุบัติเหตุ และอันตรายจากสัตว์มีพิษ

นอกจากโรคต่าง ๆ แล้ว ยังมีอุบัติเหตุที่พบบ่อยในช่วงน้ำท่วม ได้แก่ ไฟดูด จมน้ำ เหยียบของมีคมอันตรายจากสัตว์มีพิษที่พบบ่อยในช่วงเวลาน้ำท่วม ได้แก่ งู ตะขาบ แมงป่อง ซึ่งหนีน้ำมาหลบอาศัยในบริเวณบ้านเรือน การป้องกัน ถอดปลั๊กอุปกรณ์ไฟฟ้า สับคัทเอ้าท์ตัดไฟฟ้าในบ้านก่อนที่น้ำจะท่วมถึง เก็บกวาดขยะ วัตถุแหลมคม ในบริเวณอาคารบ้านเรือน และตามทางเดิน



อาชีพอิสระ

เงินลงทุน ประมาณ 500 บาท รายได้ ประมาณ 800 - 1,000 บาท

ส่วนผสม

1. กว๊วยเตี๋ยวลูกใหญ่ 300 กรัม
2. สันในไก่ 150 กรัม
3. ไข่ไก่ 2 ฟอง
4. กระเทียมสับ 4 กลีบ
5. พริกไทยป่น 1/2 ช้อนชา
6. ต้นหอมซอย 2 ต้น
7. ซอสปรุงรส 1 ช้อนโต๊ะ
8. น้ำมันหอย 1 ช้อนโต๊ะ
9. น้ำปลา 1 ช้อนโต๊ะ
10. น้ำตาลทราย 1 ช้อนโต๊ะ
11. น้ำมันสำหรับผัด
12. ผักกาดหอม

วิธีทำ

1. ล้างสันในไก่ หั่นเป็นพอกำ แล้วนำไปหมักกับซอสปรุงรส น้ำมันหอย น้ำตาล พริกไทย อย่างละครึ่งของเครื่องปรุงที่เตรียมไว้ แล้วหมักทิ้งไว้ประมาณ 1 ชั่วโมง
2. จากนั้นนำกระทะใส่น้ำมันสำหรับผัดยกขึ้นตั้งไฟให้ร้อนใส่กระเทียมลงไปผัดให้หอม ใส่เนื้อไก่หมักตามลงไปผัดไก่ให้สุก
3. ใส่เส้นกว๊วยเตี๋ยวลงไปผัด ปรุงรสด้วยซอสปรุงรส น้ำมันหอย น้ำตาล ส่วนที่เหลือ แล้วเติมน้ำปลาผัดสักครู่
4. ทำหลุมตรงกลางแล้วตอกไข่ลงไปแล้วผัดเส้นลงไปกลบ.พอไข่สุกตักใส่จานที่รองด้วยผักกาดหอม โรยหน้าด้วยหอมซอย และพริกไทยยกเสิร์ฟได้เลยค่ะ

กว๊วยเตี๋ยวลูกใหญ่



ตลาด/แหล่งจำหน่าย

ตลาดหรือชุมชนคนปลูกพลา้น หรือร้านอาหาร

การส่งเสริม การรับงานไปทำที่บ้าน



กองทุนเพื่อผู้รับงานไปทำที่บ้าน

เป็นกองทุนหมุนเวียนในการให้ผู้รับงานไปทำที่บ้านได้กู้ยืมไปซื้อวัสดุุดิบและอุปกรณ์การผลิตหรือขยายการผลิต เพื่อสร้างอาชีพ และรายได้ให้กับผู้รับงานไปทำที่บ้าน

การให้กู้

คุณสมบัติผู้กู้

- ⇒ เป็นกลุ่มหรือบุคคลที่รับงานไปทำที่บ้านที่ได้จดทะเบียนไว้กับสำนักงานจัดหางาน
- ⇒ เป็นกลุ่มหรือบุคคลที่มีการจัดการที่ชัดเจน
- ⇒ เป็นกลุ่มหรือบุคคลที่ดำเนินการมาแล้วไม่น้อยกว่า 3 เดือน
- ⇒ เป็นกลุ่มที่มีทรัพย์สินหรือเงินทุนไม่น้อยกว่า 10,000 บาท หรือบุคคลที่มีทรัพย์สินหรือเงินทุนไม่น้อยกว่า 5,000 บาท
- ⇒ มีสถานประกอบการที่สามารถติดต่อได้

วงเงินการให้กู้

กรณีกลุ่มบุคคล

- ⇒ กู้ไม่เกิน 50,000 บาท กำหนดชำระคืนภายใน 2 ปี
- ⇒ กู้เกิน 50,000 บาท แต่ไม่เกิน 100,000 บาท กำหนดชำระคืนภายใน 4 ปี
- ⇒ กู้เกิน 100,000 บาท แต่ไม่เกิน 200,000 บาท กำหนดชำระคืนภายใน 5 ปี

กรณีบุคคล

- ⇒ กู้วงเงินสูงสุดไม่เกิน 50,000 บาท กำหนดชำระคืนภายใน 2 ปี

อัตราดอกเบี้ย ร้อยละ 3 ต่อปี ระยะเวลาปลอดเงินต้น ไม่เกิน 4 เดือน

สำนักงานจัดหางานจังหวัดราชบุรี
ขอเชิญผู้สนใจประกอบอาชีพอิสระ
ขอรับคำแนะนำคำปรึกษาเกี่ยวกับ
การประกอบอาชีพอิสระได้ที่
สำนักงานจัดหางานฯ มีข้อมูล
อาชีพอิสระไว้บริการให้กับผู้ที่มี



ความประสงค์จะประกอบอาชีพอิสระ และได้รวบรวม
อาชีพอิสระไว้หลายประเภทด้วยกัน อาทิ ประเภท
เกษตรกรรม หัตถกรรม เครื่องดื่ม อาหารคาว อาหาร
หวาน และอื่นๆ อีกมากมาย หากท่านใดสนใจ หรือ
ต้องการรับเอกสารข้อมูลอาชีพอิสระต่างๆ สามารถ
ติดต่อขอรับเอกสารได้ที่สำนักงานจัดหางาน
จังหวัดราชบุรี เลขที่ 1/56-57 ถนนสมบูรณกุล
ตำบลหน้าเมือง อำเภอเมือง จังหวัดราชบุรี
โทร. 0-3232-2261-2

สถานการณ์ตลาดแรงงานจังหวัด เดือน กันยายน ปี 2562

กิจกรรม	จังหวัดราชบุรี		
	สิงหาคม	กันยายน	
	ปี 2562	ปี 2561	ปี 2562
ตำแหน่งงาน (อัตรา)	117	149	135
ผู้สมัครงาน (คน)	21	27	22
การบรรจุงาน (คน)	66	40	45



ความต้องการแรงงาน

ความต้องการแรงงานในจังหวัดราชบุรี เดือนกันยายน 2562 มีนายจ้าง/สถานประกอบการแจ้งความต้องการ จำนวน 135 อัตรา มีผู้สมัครงานจำนวน 22 คน และได้รับการบรรจุงานจำนวน 45 คน (ผลการบรรจุงานส่วนหนึ่งเป็นการติดตามจากเดือนที่ผ่านมา) เมื่อเปรียบเทียบกับช่วงเดียวกันของปีที่ผ่านมา พบว่าความต้องการแรงงานลดลง 14 อัตรา คิดเป็นร้อยละ 9.40 ผู้สมัครงานลดลง 5 คน คิดเป็นร้อยละ 18.52 และการบรรจุงานเพิ่มขึ้น 5 คน คิดเป็นร้อยละ 12.5 เมื่อเปรียบเทียบกับเดือนสิงหาคม 2562 มีความต้องการแรงงานลดลง 18 คน ผู้สมัครงานเพิ่มขึ้น 1 คน และการบรรจุงานลดลง 21 คน

เมื่อพิจารณาตามประเภทอาชีพ พบว่าแรงงานบรรจุผลิตภัณฑ์ มีความต้องการแรงงานมากที่สุด 31 อัตรา คิดเป็นร้อยละ 22.96 จากความต้องการแรงงานทั้งหมด รองลงมา เป็นพนักงานขายของหน้าร้าน 8 อัตรา คิดเป็นร้อยละ 5.93 และช่างเครื่องและช่างปรับแต่งอุปกรณ์ไฟฟ้ากำลัง 7 อัตรา คิดเป็นร้อยละ 5.19

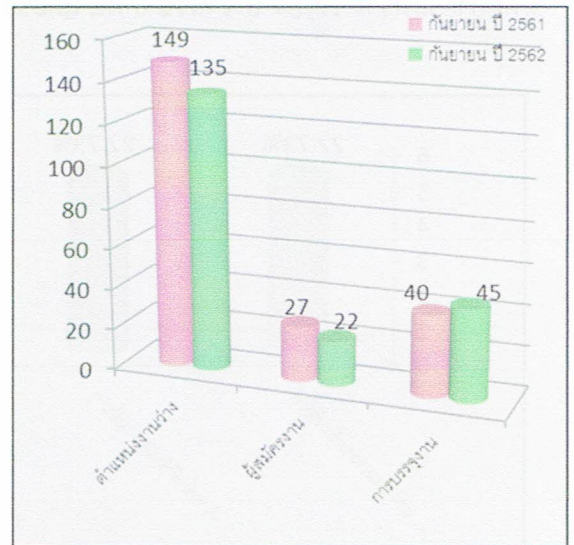

แผนภูมิ แสดงความต้องการแรงงาน ผู้สมัครงาน และการบรรจุงาน เปรียบเทียบเดือนกันยายน 2561 กับ เดือนกันยายน 2562

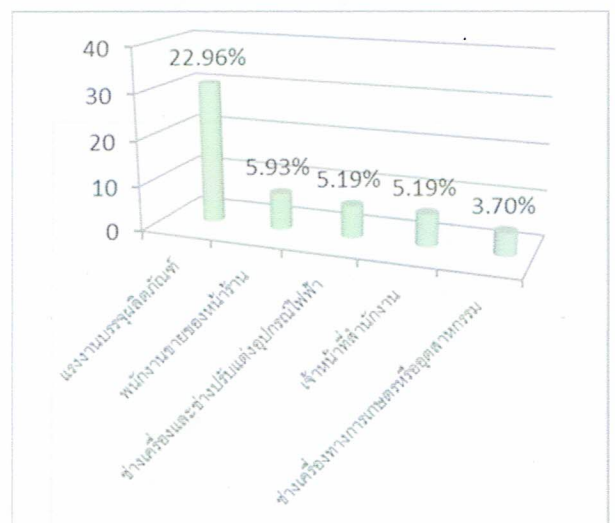

แผนภูมิ แสดงความต้องการแรงงาน 5 อันดับแรก เดือนกันยายน 2562 จำแนกตามประเภทอาชีพ





การสมัครงาน

ผู้สมัครงานเดือนกันยายน 2562 ที่ลงทะเบียนสมัครงานกับสำนักงานจัดหางานจังหวัดราชบุรี จำนวน 22 คน ส่วนใหญ่จบการศึกษาในระดับมัธยมศึกษามากที่สุด จำนวน 9 คน คิดเป็นร้อยละ 40.91 รองลงมาคือระดับปริญญาตรี จำนวน 6 คน คิดเป็นร้อยละ 27.27 และระดับปวส. จำนวน 3 คน คิดเป็นร้อยละ 13.64

เมื่อพิจารณาตามประเภทอาชีพ พบว่าแรงงานบรรจุผลิตภัณฑ์ มีจำนวนผู้สมัครงานมากที่สุด จำนวน 5 คน คิดเป็นร้อยละ 22.73 รองลงมาคือเจ้าหน้าที่สำนักงานอื่น ๆ จำนวน 5 คน คิดเป็นร้อยละ 22.73 และพนักงานขายของหน้าร้าน จำนวน 3 คน คิดเป็นร้อยละ 16.64

ช่วงอายุของผู้สมัครงานมากที่สุด 3 อันดับ อันดับแรกเป็นผู้มีอายุระหว่าง 25-29 ปี จำนวน 8 คน รองลงมาคือผู้ที่มีอายุระหว่าง 18-24 ปี จำนวน 6 คน และช่วงอายุ 30-39 ปี จำนวน 6 คน

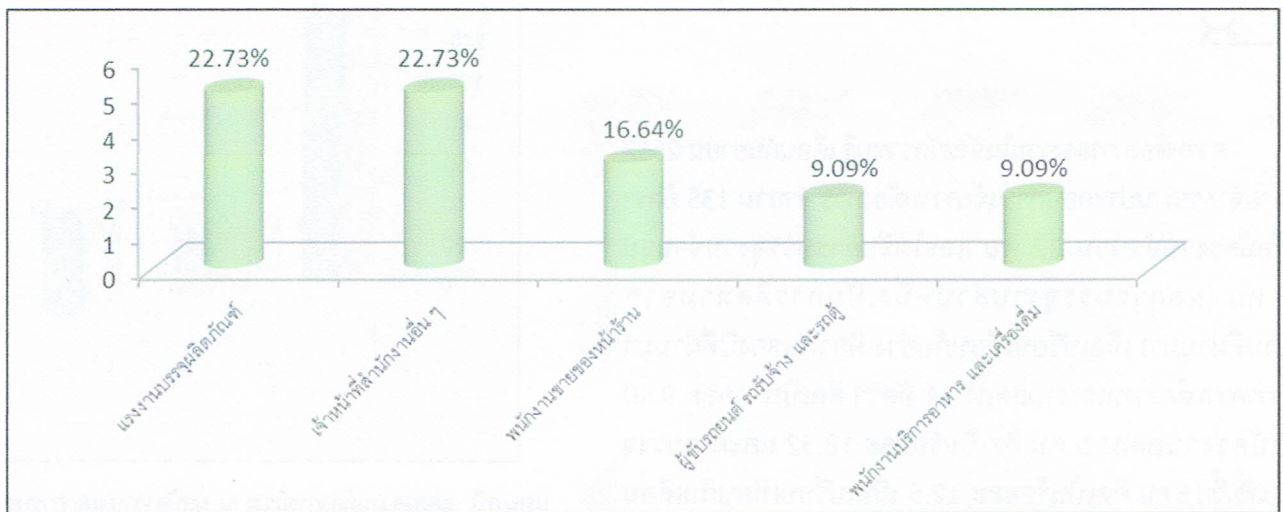

แผนภูมิ แสดงจำนวนผู้สมัครงาน 5 อันดับแรก เดือนกันยายน 2562 จำแนกตามประเภทอาชีพ



การบรรจุงาน

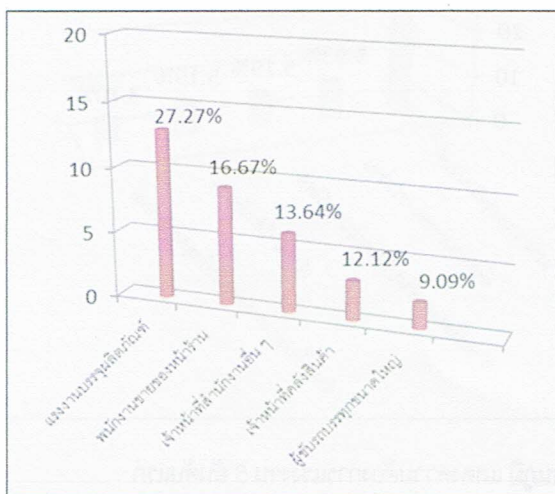

แผนภูมิ แสดงผู้ได้รับการบรรจุงาน 5 อันดับแรก เดือนกันยายน 2562 จำแนกตามประเภทอาชีพ

ผู้สมัครงานได้รับการบรรจุงาน จำนวน 45 คน โดยประเภทอาชีพที่มีการบรรจุงานมากที่สุด คือ แรงงานบรรจุผลิตภัณฑ์ จำนวน 13 คน คิดเป็นร้อยละ 28.89 รองลงมาเป็นพนักงานขายของหน้าร้าน จำนวน 9 คน คิดเป็นร้อยละ 20 และเจ้าหน้าที่สำนักงานอื่น ๆ จำนวน 6 คน คิดเป็นร้อยละ 13.33

ระดับการศึกษา พบว่า ระดับมัธยมศึกษา ได้รับการบรรจุงานมากที่สุด คิดเป็นร้อยละ 46.67 รองลงมาคือระดับปริญญาตรี คิดเป็นร้อยละ 17.78 และระดับปวส. คิดเป็นร้อยละ 15.56

อำเภอเมือง

ลำดับ	ตำแหน่งงาน	จำนวน	เพศ	อายุ	วุฒิ	ค่าจ้าง	เงื่อนไข	สถานประกอบการ
1	พนักงานประจำร้าน	1	ช/ญ	20+	ม.3+	310/ว	- รักงานบริการ รักความสะอาด สุภาพ - มีความรับผิดชอบ ตรงต่อเวลา ผ่านงาน 90 วัน ปรับเงินเดือนให้	ร้านเออีสปอร์ต ไฮเบอร์คาเฟ่ 1/45/46 ถ.สมบูรณกุล ต.หน้าเมือง อ.เมือง จ.ราชบุรี 063-6454595
2	พนักงานขับรถบรรทุก	2	ช	30+	ไม่จำกัด	10,000/ต	- มีใบขับขี่รถบรรทุก	บจก.มาสด้าราชบุรี 99/9 ม.4 ต.โคกหม้อ อ.เมือง จ.ราชบุรี 032-737199
3	พนักงานขับรถบรรทุก	2	ช	30+	ไม่จำกัด	10,000/ต	- มีใบขับขี่รถบรรทุก	บจก.ชเนยมิตรราชบุรี 114 ถ.เจดีย์หัก อ.เมือง จ.ราชบุรี 032-313215
4	พนักงานขาย	1	ช/ญ	25+	ปวช.+	400/ว		คุณสมบุรณ์ เสนาธรรม 247/14 ม.2 ต.เจดีย์หัก อ.เมือง จ.ราชบุรี 082-9796760
5	พนักงานขับรถประจำร้าน	1	ช	35-50	ไม่จำกัด	450/ว	- ไม่สูบบุหรี่ ขึ้น ลงของได้ (ทำงานเวลา 13.00 - 24.00 น.)	คุณสุริชญา เดชวิชา 487 ถ.ศรีสุริยวงศ์ ต.หน้าเมือง อ.เมือง จ.ราชบุรี 081-8800879
6	แอดมินการขาย	2	ญ	22-35	ป.ตรี	12,000-15,000/ต	- ใช้ภาษาไทย อังกฤษได้ดีและถูกต้อง	บจก.เก็บสตังค์ 5/1 ถ.สมบูรณกุล ต.หน้าเมือง อ.เมือง จ.ราชบุรี 062-4635469
7	เจ้าหน้าที่การตลาดและขาย	1	ช/ญ	21-35	ปวส.+	9,500+/ต	**มีเบี้ยขยัน 800 บาท	บจก.ยูโรรับเบอร์
8	เจ้าหน้าที่บุคคล	1	ช/ญ	22+	ปวส.+	9,500+/ต	มีประกันสังคม ค่าคอมมิชชั่น	209 ม.4 ต.ห้วยไผ่ อ.เมือง จ.ราชบุรี 089-2542077
9	พนักงานบัญชี	1	ญ	21-25	ปวช.+	10,000-12,500/ต	- มีอาทว 2 มือ ยูนิฟอร์ม ประกันสังคม มีประสบการณ์ดีจรรยาเป็นพิเศษ	บจก.เพชรลาดพัฒนา
10	พนักงานต้นทุน	1	ญ	21-25	ปวช.+	11,000-13,000/ต	- มีประสบการณ์ 2 ปีขึ้นไป	259 ม.2 ต.บ้านไร่ อ.เมือง จ.ราชบุรี 063-4463653
11	พนักงานฝ่ายผลิต	50	ช	18+	ไม่จำกัด	310/ว	**สามารถเข้ากะและทำโอทีได้	บมจ.ไทยโคโคไนท์
12	พนักงานต้ม	3	ช	18+	ม.3+	360-365/ว	- อ่านออกเขียนได้	67 ม.1 ต.หนองกลางนา อ.เมือง จ.ราชบุรี
13	พนักงานคุมเครื่อง	3	ช	18+	ม.3+	360-365/ว		086-3447371
14	พนักงานฝ่ายผลิต	2	ช	ไม่เกิน 40	ไม่จำกัด	310/ว	- มีประกันสังคม - งานยกสินค้า ตักดิน	ห้างหุ้นส่วนสามัญ อิฐศรีธนรักษ์ 118 ม.11 ต.คูบัว อ.เมือง จ.ราชบุรี 093-3615567
15	แม่บ้าน	2	ญ	25+	ไม่จำกัด	9,300+/ต	- มีประกันสังคม ปรับเงินเดือนทุกปี - มีประสบการณ์จะพิจารณาเป็นพิเศษ	โรงแรมสเปซ59 ราชบุรี 8/9 ถ.ท้าวอุทอง ต.หน้าเมือง อ.เมือง จ.ราชบุรี 084-1188851
16	พนักงานขาย	3	ช/ญ	ไม่เกิน 35	ม.6+	10,000-15,000/ต		บจก.รัตนไพฑูรย์ สมุทรสงคราม 2555 (สาขาราชบุรี)
17	ผู้ช่วยพนักงานขาย(ขับรถ)	2	ช	ไม่เกิน 35	ม.3+	10,000-40,000/ต		84/5 ม.2 ต.บ้านไร่ อ.เมือง จ.ราชบุรี 084-8025353
18	พนักงานขับรถ	1	ช	25-35	ม.6+	9,300+/ต		บจก.พีพีวาย เอ็นเตอร์ไพรส์
19	พนักงานบัญชี/ธุรการ	1	ช/ญ	25-35	ปวส.-ป.ตรี	10,000+/ต		519 ม.3 ต.เจดีย์หัก อ.เมือง จ.ราชบุรี
20	ช่างไฟฟ้า	2	ช	25-35	ปวส.+	10,000+/ต		094-7781555
21	ช่างคอมพิวเตอร์	1	ช	25-35	ปวส.-ป.ตรี	10,000+/ต		
22	พนักงานขาย	2	ช/ญ	20-30	ปวส.-ป.ตรี	9,300+/ต		

อำเภอโพธาราม,อำเภอบ้านโป่ง

ลำดับ	ตำแหน่งงาน	จำนวน	เพศ	อายุ	วุฒิ	ค่าจ้าง	เงื่อนไข	สถานประกอบการ
23	ช่างคุมเครื่อง CNC	1	ช	23+	ปวช.+	15,000+/ต	- มีประสบการณ์ 2 ปีขึ้นไป	บจก.เค.เค.บี.บ้านโป่ง 139/1 ม.10 ต.เบ็กไพร อ.บ้านโป่ง จ.ราชบุรี 032-743743
24	โพรแมนคุมงาน	2	ช/ญ	ไม่จำกัด	ไม่จำกัด	10,000-20,000/ต	**ปฏิบัติงาน อ.บ้านโป่ง จ.ราชบุรี	หจก.ชุมทองคำ
25	วิศวกรคุมงาน	1	ช	ไม่จำกัด	ไม่จำกัด	20,000+/ต		47 ม.2 ต.บางเค็ม อ.เขาย้อย จ.เพชรบุรี 087-9378881
26	วิศวกรไฟฟ้า	2	ช/ญ	22+	ป.ตรี	18,000+/ต	- สาขาไฟฟ้า IE Food Science เข้ากะและทำโอทีได้	บจก.น้ำเขา(ประเทศไทย)
27	เจ้าหน้าที่วางแผนการผลิต	1	ช/ญ	22+	ป.ตรี	13,500+/ต	- สาขาการบัญชี สถิติ เศรษฐศาสตร์ เข้ากะและทำโอทีได้	59/4 ม.10 ต.หนองอ้อ อ.บ้านโป่ง จ.ราชบุรี
28	เจ้าหน้าที่คลังสินค้า	1	ช/ญ	22+	ป.ตรี	13,500+/ต	- สาขาโลจิสติกส์ หรือที่เกี่ยวข้อง เข้ากะและทำโอทีได้	032-330409-418
29	จป.วิชาชีพ	1	ช/ญ	22+	ป.ตรี	18,000-20,000+/ต	- สาขาอาชีวอนามัยและความปลอดภัย เข้ากะและทำโอทีได้	
30	Production Engineer	4	ช/ญ	22+	ป.ตรี	18,000+/ต	- สาขาวิศวกรไฟฟ้า IE /Food Science เข้ากะและทำโอทีได้	
31	พนักงานฝ่ายผลิต	100	ช/ญ	18+	ไม่จำกัด	310/ว	- เข้ากะและทำโอทีได้	
32	ช่างไฟฟ้า	5	ช	20+	ปวช.+	10,000+/ต	- เข้ากะและทำโอทีได้	
33	พนักงานธุรการ	2	ช/ญ	20+	ปวช.+	9,500+/ต	- เข้ากะและทำโอทีได้	
34	พนักงานคลังสินค้า	5	ช/ญ	18+	ไม่จำกัด	310+/ว	- เข้ากะและทำโอทีได้ *มีรถรับ ส่ง หอพักฟรี ข้าวฟรี โบนัส ประกันสังคม โอที ประกันอุบัติเหตุ	
35	เจ้าหน้าที่บริการลูกค้า(กระจกรถยนต์)	1	ช	18+	ปวส.+	9,300+/ต	- ติดตามแบบงานจากช่าง ดูแลใบสั่งซื้อและนำสู่การส่งผลิต	บจก.พีเอ็มเค โดมอนด์กลาส
36	หัวหน้าคลังสินค้า	1	ช/ญ	30+	ป.ตรี	15,000+/ต	- ควบคุมดูแลการปฏิบัติงาน รวมแบบทางการดำเนินงาน บริหารข้อมูลคลัง - วิเคราะห์ข้อมูล แก้ไขงาน	3/1 ม.11 ต.หนองอ้อ อ.บ้านโป่ง จ.ราชบุรี 083-0975017
37	ช่างซ่อมบำรุง	2	ช	20+	ปวช.+	10,000+/ต	- สาขาช่างทั่วไป	
38	จป.วิชาชีพ	1	ช/ญ	20+	ป.ตรี	15,000+/ต	- มีใบประกาศ อนุญาตจป.วิชาชีพ	
39	ช่างไฟฟ้า	1	ช	25-35	ปวช.+	12,000/ต	- มีประกันสังคม เลือฟอร์ม	บจก.ไทยพลาสติกแอนด์คราฟท์
40	พนักงานฝ่ายผลิต	5	ช	25-40	ไม่จำกัด	310/ว		211 ม.14 ต.หนองอ้อ อ.บ้านโป่ง จ.ราชบุรี 032-299198
41	พนักงานฝ่ายผลิต	15	ช	20-40	ม.3+	310/ว	- อดทน หนักงานค่อนข้างร้อน	บจก.เอแอนด์เอ็ม แคสติ้ง(ประเทศไทย)
42	พนักงาน QC	2	ช	20-40	ม.3+	310/ว	- เชี่ยวชาญเคมี จัดทำเอกสาร ตัดชิ้นงาน	155/63 ม.4 ต.เจ็ดเสมียน อ.โพธาราม จ.ราชบุรี 032-375556 ต่อ 100
43	ช่างกลึง	2	ช	18+	ปวช.+	450/ว	- มีประสบการณ์พิจารณาเป็นพิเศษ เข้ากะได้ ใช้เครื่องมือวัดได้	บจก.คินซี (ประเทศไทย)
44	ช่าง CNC	1	ช	18+	ปวช.+	500/ว	- ใช้โปรแกรม CNC ได้ มีประสบการณ์ อ่านแบบเครื่องกลและเข้ากะได้	45/1 ม.2 ต.หนองโพ อ.โพธาราม จ.ราชบุรี
45	เจ้าหน้าที่ดูแลอาคารและสถานที่	2	ช	23-40	ป.6+	325/ว	- เข้ากะได้ มีประสบการณ์พิจารณาเป็นพิเศษ	032-389601 ต่อ 103
46	พนักงานฝ่ายผลิต	2	ช	18+	ม.3+	325/ว	- ยกของหนักและเข้ากะได้	
47	ช่างไฟฟ้า	2	ช	22+	ม.6+	13,000+/ต	*มีค่าอาหารกลางวัน 35 บาท ชุดฟอร์ม เบี้ยชยัน	บจก.ซีดีฟูด
48	เจ้าหน้าที่คุมบอยเลอร์	2	ช	22+	ม.6+	13,000+/ต	โบนัสตามผลประกอบการ	155/1 ม.4 ต.เจ็ดเสมียน อ.โพธาราม จ.ราชบุรี
49	ช่างเชื่อม	2	ช	22+	ปวช.+	13,000+/ต		032-240950
50	เจ้าหน้าที่ QA/QC	2	ช/ญ	25	ปวส.+	350+/ว		
51	พนักงานขับโพลีคลิฟท์	2	ช	30	ปวช.+	350+/ว		
52	ช่างไฟฟ้า	5	ช	20-35	ปวช.+	12,000/ต	- สาขาไฟฟ้า มีความรู้พื้นฐานไฟฟ้า เข้ากะได้	บริษัท จี เอส เอ็นเนอร์จี จำกัด
53	พนักงานรักษาความปลอดภัย	1	ช	20-40	ไม่จำกัด	310/ว	- มีประสบการณ์พิจารณาเป็นพิเศษ เข้ากะได้ - ตรวจตราความปลอดภัย ทรัพย์สินของบริษัท	155/86 ม.4 ต.เจ็ดเสมียน อ.โพธาราม จ.ราชบุรี **ทุกตำแหน่งมีอาหารให้ฟรีวันละ 1 มื้อ
54	ผู้ช่วยเจ้าหน้าที่ จป.	1	ช	20-40	ไม่จำกัด	310/ว	- มีความรู้ด้านความปลอดภัยในการทำงาน ชยัน อดทน	032-375898-203
55	แม่บ้าน	1	ญ	20-40	ไม่จำกัด	310/ว	- ทำความสะอาดออฟฟิศ	

ลำดับ	ตำแหน่งงาน	จำนวน	เพศ	อายุ	วุฒิ	ค่าจ้าง	เงื่อนไข	สถานประกอบการ
56	พนักงานขับรถ	1	ช	20+	ม.6	310+/ว	- มีใบขับขี่ มีประสบการณ์ 1 ปีขึ้นไป	บจก.ณัฐธา
57	แม่ครัว	1	ญ	20+	ม.36	310+/ว	- มีประสบการณ์ทำอาหาร	41/1 ม.3 ต.วังเย็น อ.บางแพ จ.ราชบุรี
58	แม่บ้าน	2	ช/ญ	20+	ไม่จำกัด	310+/ว	- ทำความสะอาดในออฟฟิศ และสถานที่ภายในอุทยาน	032-383333
59	หัวหน้าจัดซื้อ	1	ช/ญ	20+	ปวส.	10,000+/ต	- มีประสบการณ์จัดซื้อ 2 ปีขึ้นไป	
60	พนักงานบัญชี	2	ญ	20+	ปวช.-ป.ตรี	10,000-12,000/ต	- สาขาบัญชี	สำนักงานมณีนุชา การบัญชี 76/3 ม.5 ต.วังเย็น อ.บางแพ จ.ราชบุรี 091-5752895

อำเภอปากท่อ,อำเภอจอมบึง,อำเภอสวนผึ้ง

ลำดับ	ตำแหน่งงาน	จำนวน	เพศ	อายุ	วุฒิ	ค่าจ้าง	เงื่อนไข	สถานประกอบการ
61	พนักงานสินเชื่อ	2	ช	21-35	ม.6+	17,000/ต	- มีประกันสังคม กองทุนสำรองเลี้ยงชีพ	บจก.ไมต้า แอพเซิร์ท
62	พนักงานเก็บเงิน	2	ช	21-35	ม.6+	12,500/ต	- มีประกันสังคม กองทุนสำรองเลี้ยงชีพ ค่าคอมมิชชั่น	7/1 ม.1 ต.ท่าเคย อ.สวนผึ้ง จ.ราชบุรี
63	พนักงานขาย	5	ช/ญ	18+	ไม่จำกัด	10,000+/ต		089-2548685
64	พนักงานบัญชี	1	ญ	25+	ป.ตรี	12,000/ต	- มีประสบการณ์งานบัญชี พิจารณาเป็นพิเศษ - มีบ้านพัก ชุดพนักงาน โบนัสประจำปี	บริษัท ธารณรัตน์ จำกัด 139 ม.2 ต.เบิกไพร อ.จอมบึง จ.ราชบุรี 081-3781964
65	ผู้จัดการแผนกบัญชี	1	ญ	25+	ป.ตรี	25,000/ต	- มีประสบการณ์งานบัญชี 5 ปีขึ้นไป	บจก.พริมา เบฟเวอเรจ
66	QC Supervisor	1	ช/ญ	20+	ป.ตรี	15,000+/ต	- สาขาเทคโนโลยีการอาหารหรือจุลชีววิทยา	88 ม.15 ต.รางบัว อ.จอมบึง จ.ราชบุรี
67	ช่างไฟฟ้า	1	ช	18+	ปวช.+	10,000+/ต	- สาขาช่างไฟฟ้าหรือวิศวกรรมไฟฟ้า	032-206316
68	ช่างซีมเมอร์	1	ช	18+	ปวช.+	10,000+/ต	- สาขาช่างยนต์	
69	วิศวกรไฟฟ้า	2	ช/ญ	22-35	ป.ตรี	15,000/ต	- เรียนจบระบบไฟฟ้า สรรพงาน มีประสบการณ์พิจารณาเป็นพิเศษ	บจก.คิวเจริญเอ็นจิเนียริ่ง
70	ช่างไฟฟ้า	3	ช	22-35	ปวช.+	350/ว		28/2 ม.5 ต.วังมะนาว อ.ปากท่อ จ.ราชบุรี
71	ช่างยนต์	2	ช	22-35	ปวช.+	350/ว		032-720516
72	หัวหน้างาน	3	ช	35+	ม.6+	12,000/ต	- มีประกันสังคม โอดี โบนัส - มีประสบการณ์ มีความรับผิดชอบ ตรงต่อเวลา เข้ากะได้	บจก.คาร์โบกาญจน์ 212 ม.1 ต.อ่างหิน อ.ปากท่อ จ.ราชบุรี 065-6059869
73	ผู้ช่วยพนักงานเอ็กซ์ทอร์ช	1	ช	25-40	ไม่จำกัด	310/ว	- งานฝ่ายผลิต	บจก.กาญจนาอาหารสัตว์
74	เจ้าหน้าที่คอนโทรล	1	ช	25-35	ปวส.-ป.ตรี	12,000/ต	- ทำงานห้องควบคุมการผลิตคอนโทรลอาหารสัตว์	91 ม.2 ต.ดอนทราย อ.ปากท่อ จ.ราชบุรี 032-731030
75	พนักงานบัญชี	2	ญ	18+	ปวส.+	10,000+/ต		บจก.วี.ซี.เอฟ.กรุ๊ป
76	เสมียน	2	ญ	18+	ปวส.+	10,000+/ต		70 ม.6 ต.ดอนทราย อ.ปากท่อ จ.ราชบุรี 032-734625
77	ครูดูแลหอพัก	1	ญ	20-45	ปวส.+	9,000-13,000/ต	- ดูแลด้านความเรียบร้อย ระเบียบวินัย พักประจำที่โรงเรียน หยุดสัปดาห์ละ 2 วัน ไม่ตรงวันเสาร์และวันอาทิตย์	โรงเรียนธรรมจารินีวิทยา 84 ม. 6 ต.หัวอู๋ทอง ต.ปากท่อ อ.ปากท่อ จ.ราชบุรี
78	ครูสอนภาษาอังกฤษ	1	ญ	24-40	ปวส.-ป.ตรี	9,000-13,000/ต	- สอนวิชาภาษาอังกฤษ นักเรียนระดับมัธยมศึกษา	032-281058
79	ครูปฐมวัย	1	ญ	23-45	ป.ตรี	13,000-15,000/ต	- สาขาปฐมวัย สอนดูแลเด็กปฐมวัยระดับชั้นอนุบาล	
80	คนสวน	2	ญ	30-45	ไม่จำกัด	310/ว	- ดูแลโรงเพาะเห็ด ปลูกต้นไม้ ตัดหญ้า ตกแต่งต้นไม้ **มีอาหารเช้า อาหารกลางวัน ที่พัก โบนัส	

หมายเหตุ สนใจสอบถามได้ที่สำนักงานจัดหางานจังหวัดราชบุรี 297 ถ.เพชรเกษม ต.หน้าเมือง อ.เมือง จ.ราชบุรี โทร. 032-322261-2 ต่อ 112, www.doe.go.th/ratchaburi หรือสอบถามโดยตรงกับนายจ้าง/สถานประกอบการก่อนไปสมัคร เพราะตำแหน่งงานอาจมีการเปลี่ยนแปลง

สำนักงานจัดหางานจังหวัดราชบุรี
เลขที่ 297 ถ.เพชรเกษม ต.หน้าเมือง
อ.เมือง จ.ราชบุรี (อาคารกาญจนากรูป)
(ตรงข้ามสวนสาธารณะอนุสรณ์จักรีเขาแก่นจันทร์)

หมายเลขโทรศัพท์ 032-322261-2



แผนที่เดินทางไป
สำนักงานจัดหางานจังหวัดราชบุรี

