



วารสาร

ปีที่ 11 ฉบับที่ 12 ประจำเดือนธันวาคม 2562

สถานการณ์ตลาดแรงงานภาคกลาง

กรุงเทพมหานคร ~ สมุทรปราการ ~ นนทบุรี ~ ปทุมธานี ~ พระนครศรีอยุธยา ~ ชัยนาท ~ ลพบุรี ~ สระบุรี ~ สิงห์บุรี ~ อ่างทอง



ความต้องการแรงงานในภาคกลางโดยรวมลดลง จากช่วงเดียวกันของปีก่อน ร้อยละ 27.02 อุตสาหกรรมที่มีความต้องการแรงงานมาก

- » การผลิต
- » การขายส่ง การขายปลีก ฯ
- » กิจกรรมการบริการและบริการสนับสนุน

บทบรรณาธิการ...

สถานการณ์ตลาดแรงงานภาคกลาง ข้อมูลเดือนพฤศจิกายน 2562 เปรียบเทียบกับช่วงเดียวกันของปีก่อน ความต้องการแรงงานโดยรวมลดลง ร้อยละ 27.02 สาขาอาชีพที่มีความต้องการแรงงานมากที่สุด คือ แรงงานด้านการประกอบ การเดินทางไปทำงานต่างประเทศลดลง ร้อยละ 17.05 ในขณะที่ การอนุญาตให้คนต่างด้าวทำงานใหม่ลดลง ร้อยละ 17.52 สำหรับภาวะ การลงทุนจำนวนโรงงานขออนุญาตเปิดกิจการใหม่ลดลง ร้อยละ 37.50 และการจ้างงานเพิ่มขึ้น ร้อยละ 34.14

หากท่านมีข้อคิดเห็นหรือข้อเสนอแนะ สามารถติดต่อได้ที่
E-mail: lmi@doe.go.th lmicenter@windowslive.com

คณะผู้จัดทำ...

อำนวยการโดย : นางสาวสุวกุล ไตรรัตน์ผลาดล
ผู้อำนวยการกองบริหารข้อมูลตลาดแรงงาน
จัดทำโดย : ศูนย์บริหารข้อมูลตลาดแรงงาน
กองบริหารข้อมูลตลาดแรงงาน กรมการจัดหางาน

สารบัญ...

ภาวะความต้องการแรงงาน	2
ภาวะการลงทุน	3
การไปทำงานต่างประเทศ	4
การทำงานของคนต่างด้าว	4



<http://doe.go.th/lmia>

ภาวะความต้องการแรงงานภาคกลาง

ข้อมูลการให้บริการจัดหางานของกรมการจัดหางาน เดือนพฤศจิกายน 2562 ภาคกลางมีความต้องการแรงงาน จำนวน 6,696 อัตรา สาขาอุตสาหกรรมที่มีความต้องการแรงงานมากที่สุด คือ การขายส่งยกเว้นยานยนต์และจักรยานยนต์ โดยมีความต้องการผู้ที่จบการศึกษาระดับมัธยมศึกษามากที่สุด

> ความต้องการแรงงาน <
6,696 อัตรา

> ผู้สมัครงานที่มาใช้บริการ <
6,902 คน

> การบรรจุงาน <
6,249 คน

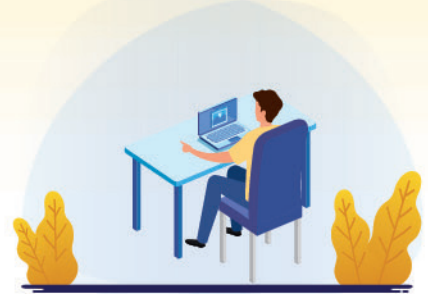
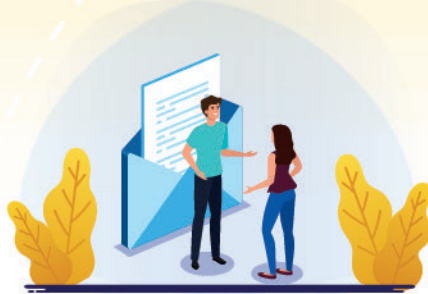
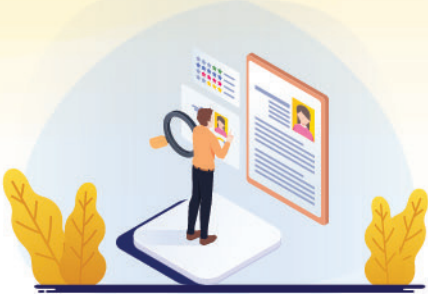

ผู้สมัครงานที่มาใช้บริการจำแนกตามเพศ

ผู้สมัครงานที่มาใช้บริการจำแนกตามวุฒิการศึกษา

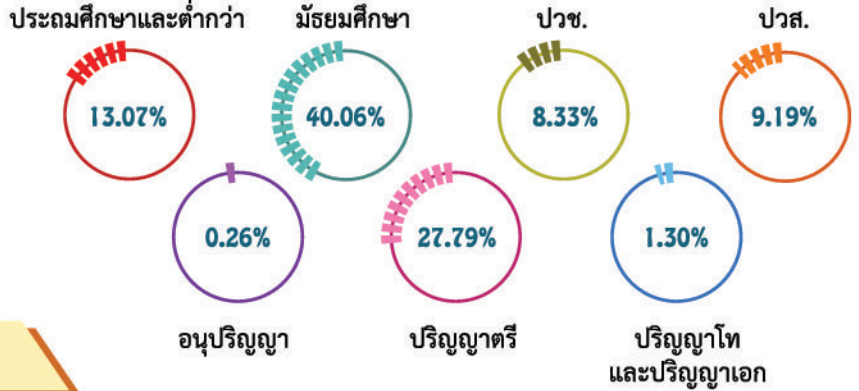
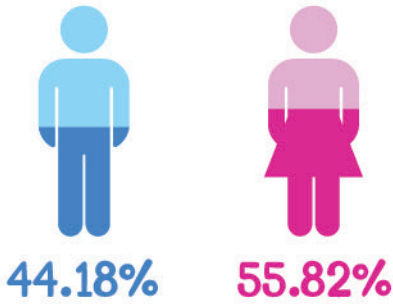

5 อาชีพที่มีผู้สมัครงานมาใช้บริการมาก

- 1 อาชีพงานพื้นฐาน (38.25%)
- 2 เสมียน เจ้าหน้าที่ (17.33%)
- 3 พนักงานบริการ พนักงานขาย ในร้านค้าและตลาด (14.69%)
- 4 ช่างเทคนิค และผู้ปฏิบัติงานที่เกี่ยวข้อง (11.50%)
- 5 ผู้ประกอบวิชาชีพด้านต่าง ๆ (5.51%)

จำนวน (อัตรา)

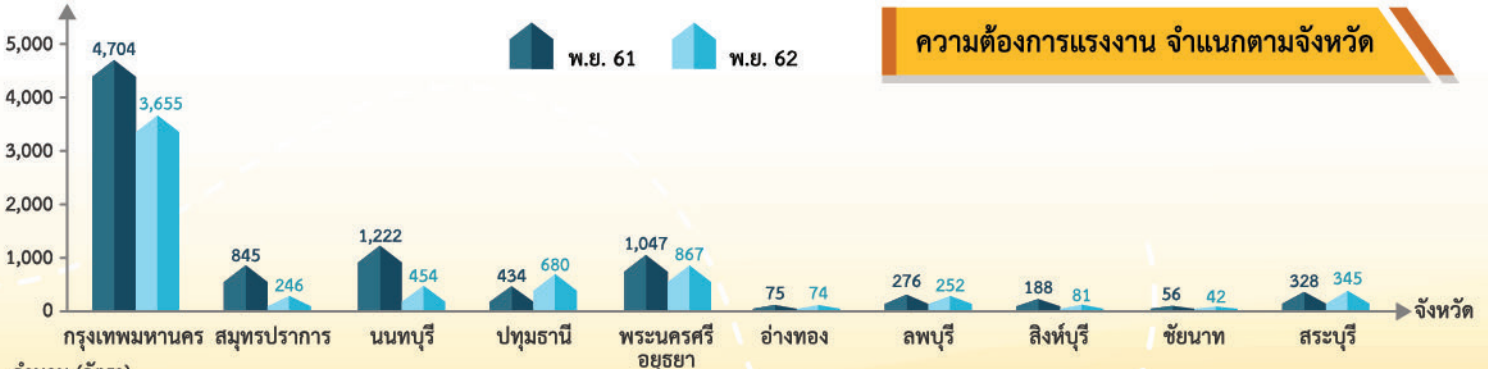

ความต้องการแรงงาน จำแนกตามจังหวัด

จำนวน (อัตรา)

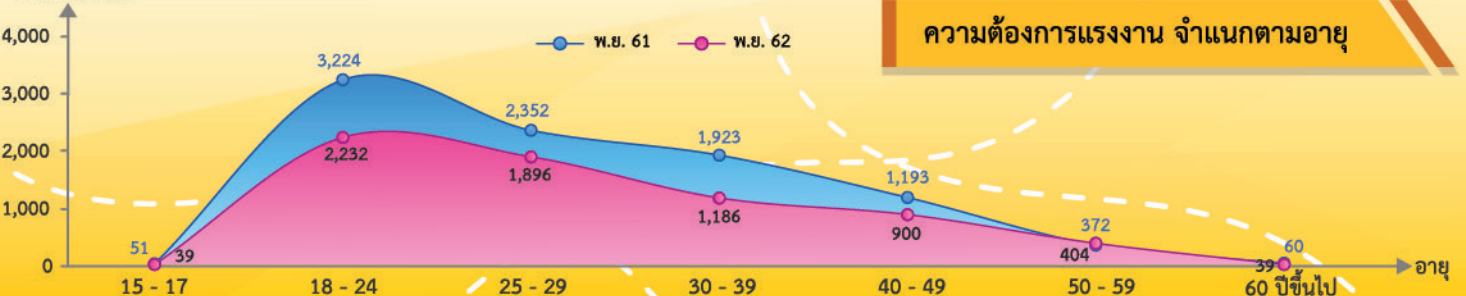

ความต้องการแรงงาน จำแนกตามอายุ

อาชีพที่ได้รับการบรรจุงานมาก 5 อันดับ

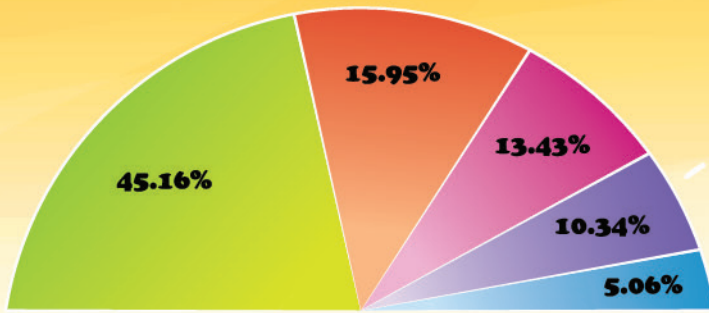

อาชีพงานพื้นฐาน	2,822 คน
เสมียน เจ้าหน้าที่	997 คน
พนักงานบริการ พนักงานขายในร้านค้าและตลาด	839 คน
ช่างเทคนิคต่าง ๆ	646 คน
ผู้ประกอบการวิชาชีพด้านต่าง ๆ	316 คน

อุตสาหกรรมที่ได้รับการบรรจุงานมาก 5 อันดับ



การผลิต	2,231 คน
การขายส่ง การขายปลีก ๆ	1,714 คน
การบริการและบริการสนับสนุน	564 คน
ที่พักแรมและบริการด้านอาหาร	451 คน
กิจกรรมทางการเงินและการประกันภัย	212 คน

ภาวะการลงทุน

ข้อมูลจากกรมโรงงานอุตสาหกรรม การลงทุนใน 10 จังหวัดภาคกลาง เดือนพฤศจิกายน 2562 มีจำนวนโรงงานที่ได้รับอนุญาตให้เปิดกิจการใหม่ จำนวน 55 แห่ง ลดลงร้อยละ 37.50 จำนวนเงินลงทุน 3,995.00 ล้านบาท ลดลงร้อยละ 15.75 และการจ้างงานจำนวน 4,664 คน เพิ่มขึ้นร้อยละ 34.14 เมื่อเปรียบเทียบกับช่วงเดียวกันของปีก่อน โดยจังหวัดสมุทรปราการ มีจำนวนโรงงานขอเปิดกิจการใหม่มากที่สุด

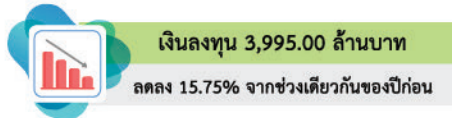

โรงงานที่ได้รับการอนุญาตให้ประกอบกิจการใหม่



การจ้างงาน จำแนกตามประเภทกิจการ



การไปทำงานต่างประเทศ

ข้อมูลจากกองบริหารแรงงานไทยไปต่างประเทศ แรงงานไทยใน 10 จังหวัดภาคกลาง ได้รับอนุญาตให้เดินทางไปทำงานต่างประเทศ เดือนพฤศจิกายน 2562 จำนวน 642 คน จำแนกเป็นการเดินทาง 5 วิธี จำนวน 224 คน และ RE-ENTRY VISA จำนวน 418 คน เปรียบเทียบกับช่วงเดียวกันของปีก่อนลดลง ร้อยละ 17.05

จำแนกตามประเภทการเดินทาง

	ปี 2561	ปี 2562
เดินทางด้วยตนเอง	81	46
กรมการจัดหางานจัดส่ง	15	13
นายจ้างพาไปทำงาน	173	60
นายจ้างส่งไปฝึกงาน	51	59
บริษัทจัดหางานจัดส่ง	54	46
RE-ENTRY VISA	400	418

จำแนกรายจังหวัด

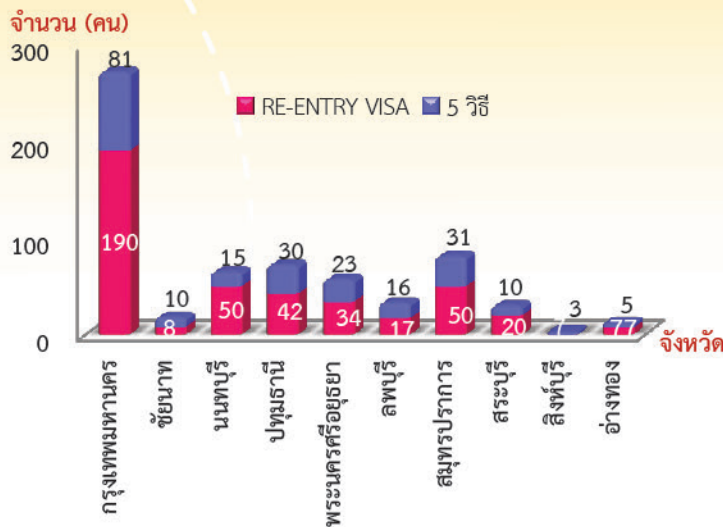

5 อันดับประเทศที่แรงงานไทยเดินทางไปทำงาน

- ญี่ปุ่น 114 คน
- สหรัฐอเมริกา 61 คน
- ไต้หวัน 56 คน
- ลาว 49 คน
- มาเลเซีย 38 คน

การทำงานของคนต่างด้าว

ข้อมูลจากสำนักบริหารแรงงานต่างด้าว คนต่างด้าวได้รับอนุญาตให้ทำงานใหม่ใน 10 จังหวัดภาคกลางเดือนพฤศจิกายน 2562 จำนวน 5,743 คน ลดลงจากช่วงเดียวกันของปีก่อน ร้อยละ 17.52

5 อันดับประเทศที่คนต่างด้าวขออนุญาตใหม่



จำแนกรายจังหวัด



จำแนกตามประเภทการอนุญาต

ชั่วคราว	ส่งเสริมการลงทุน	มาตรา 13 (เฉพาะชนกลุ่มน้อย)
4,642 คน (80.83%)	1,038 คน (18.07%)	63 คน (1.10%)