



# ข่าวสารจัดหางานจังหวัดราชบุรี

[www.doe.go.th/ratchaburi](http://www.doe.go.th/ratchaburi)

กรมการจัดหางาน กระทรวงแรงงาน

๒๙๗-๒๙๗/๑ ถ.เพชรเกษม ต.หน้าเมือง อ.เมือง จ.ราชบุรี โทร.๐-๓๒๓๒-๒๒๖๑-๒



สำนักงานจัดหางานจังหวัดราชบุรี

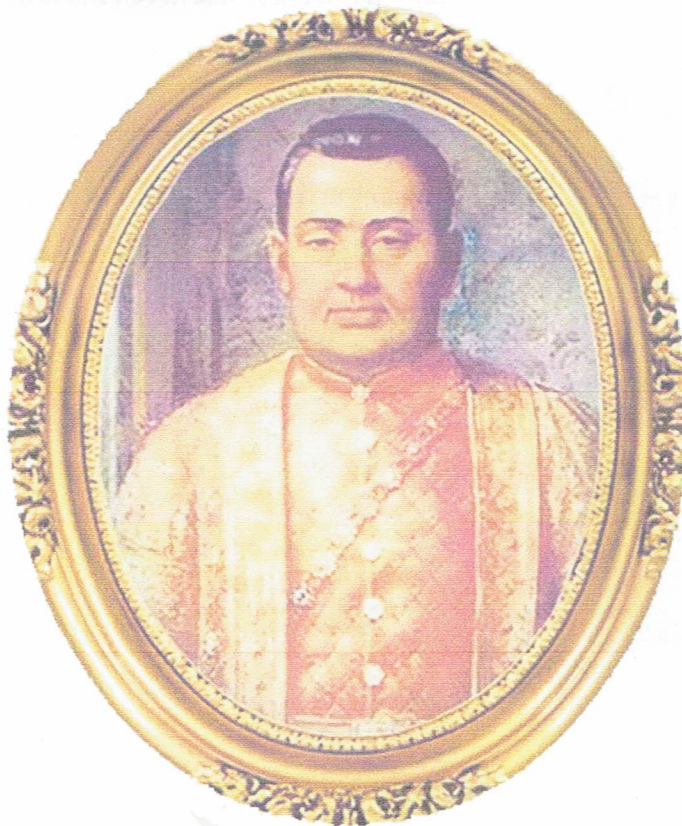

วันที่ระลึกพระบาทสมเด็จพระนั่งเกล้าเจ้าอยู่หัว

พระมหาเจษฎาราชเจ้า

วันที่ 31 มีนาคม



พระบาทสมเด็จพระนั่งเกล้าเจ้าอยู่หัว รัชกาลที่ 3

ทรงปกครองบ้านเมืองให้มั่นคงและรุ่งเรือง

เป็นยุคทองของการค้าสมัยกรุงรัตนโกสินทร์ จนมี "เงินถุงแดง"

ปีที่ 26 ฉบับที่ 6 เดือน มีนาคม 2563

# ..คุยก่อนข่าว..



จากสถานการณ์ในปัจจุบันที่มีความเปลี่ยนแปลงในด้านต่างๆเป็นอย่างมาก โดยเฉพาะอย่างยิ่งในเรื่องปัญหาเศรษฐกิจตั้งแต่ต้นปี 2563 ที่ผ่านมา ส่งผลให้มีการเลิกจ้างพนักงาน หรือลดจำนวนคนงาน ทำให้มีผู้ว่างงานเพิ่มขึ้น “ทุกปัญหามีทางออก” สำนักงานจัดหางานจังหวัดราชบุรีพร้อมให้ความช่วยเหลือ ทั้งในด้านการขึ้นทะเบียนผู้ประกันตนกรณีว่างงาน และการหางานประกอบอาชีพต่อไป



ข่าวสารจัดหางานจังหวัดราชบุรี เดือนมีนาคม 2563 มาพร้อมด้วยเนื้อหาสาระความรู้ที่เป็นประโยชน์ ทั้งตำแหน่งงานว่าง เรื่องความรู้ ข่าวประชาสัมพันธ์ จากกรมการจัดหางาน สถานการณ์ตลาดแรงงานปัจจุบัน ซึ่งจะมีอะไรบ้างนั้น ไปติดตามกันเลยครับ...



บุญรักษา..



เล่มนี้..มีอะไร?



ข่าวประชาสัมพันธ์

ขีดเส้นใต้ นายจ้าง ยื่น Name List และตรวจสอบภาพแรงงานก่อนปิดข้อต่ออายุต่างด้าว

กรมการจัดหางานจับมือธนาคารกรุงไทย เพิ่มช่องทางชำระค่าธรรมเนียม ต่ออายุแรงงานต่างด้าว ใช้ได้แล้วตั้งแต่บัดนี้

..เรื่องความรู้..

“ฝุ่น pm2.5 ภัยร้ายในโลกปัจจุบัน”

อาชีพอิสระ

“หมุกกุกฝุ่น”



## ที่ปรึกษา

นางชนพร สุวรรณโณ จัดหางานจังหวัดราชบุรี

## บรรณาธิการ

นายเมธี รัตนเสถียร นักวิชาการแรงงานชำนาญการ

## กองบรรณาธิการ

นางสาวชนิตา คดี้อยิ่งเหมือน นักวิชาการแรงงาน  
 นายจักรกฤษณ์ พัฒนจิราธิกุล นักวิชาการแรงงาน  
 นางสาววรรณวี ท้วมเพชร นักวิชาการแรงงาน

ตำแหน่งงานว่างประจำเดือนมีนาคม 2563



ข่าว

## ขีดเส้นใต้ นายจ้าง ยื่น Name list และตรวจสุขภาพแรงงาน ก่อนปิดจ๊อบต่ออายุต่างด้าว

นายชยาวุธ จันทร ผู้ว่าราชการจังหวัดราชบุรี เปิดเผยว่า หม่อมราชวงศ์ จตุมงคล โสณกุล รัฐมนตรีว่าการกระทรวงแรงงาน กำชับให้กรมการจัดหางาน เร่งรัดประชาสัมพันธ์ให้นายจ้าง ที่ต้องพาแรงงานต่างด้าวไปขออนุญาตทำงาน และขอยุ่ต่อในราชอาณาจักร ว่า ขณะนี้ใกล้สิ้นสุทธระยะเวลา การเปิดต่ออายุใบอนุญาตทำงานของ แรงงานต่างด้าวแล้ว จึงขอเตือนให้นายจ้าง/สถานประกอบการ รีบดำเนินการ ยื่นบัญชีรายชื่อคนต่างด้าว (Name List) ในระบบ e-workpermit.doe.go.th และรีบพาแรงงานไปตรวจสุขภาพ ให้แล้วเสร็จ ซึ่งได้รับแจ้งเพิ่มเติมจากกระทรวงสาธารณสุข ว่าในพื้นที่กรุงเทพมหานคร มีสถานพยาบาลของรัฐ พร้อมให้บริการตรวจสุขภาพแรงงานต่างด้าวเพื่อขอใบอนุญาตทำงาน จำนวน 12 แห่ง ได้แก่ 1.โรงพยาบาลราชวิถี ให้บริการตรวจวันจันทร์ – ศุกร์ จำนวน 1,200 คนต่อวัน วันเสาร์ – อาทิตย์ จำนวน 3,000 คนต่อวัน 2.โรงพยาบาลเลิดสิน ให้บริการตรวจวันจันทร์ – ศุกร์ จำนวน 1,600 คนต่อวัน วันเสาร์ จำนวน 1,600 คนต่อวัน 3.โรงพยาบาลนพรัตนฯ ให้บริการตรวจวันจันทร์ – ศุกร์ จำนวน 400 คนต่อวัน วันอาทิตย์ จำนวน 1,000 คนต่อวัน 4.โรงพยาบาลวชิรพยาบาล ให้บริการตรวจวันอาทิตย์ จำนวน 1,500 คนต่อวัน 5.โรงพยาบาลกลาง ให้บริการตรวจวันจันทร์ – ศุกร์ จำนวน 1,200 คนต่อวัน 6.โรงพยาบาลเจริญกรุงฯ ให้บริการตรวจวันจันทร์ – ศุกร์ จำนวน 80 คนต่อวัน วันอาทิตย์ จำนวน 1,000 คนต่อวัน 7.โรงพยาบาลตากสิน ให้บริการตรวจวันจันทร์ – ศุกร์ จำนวน 1,000 คนต่อวัน 8.โรงพยาบาลเวชการุณย์รัศมีให้บริการตรวจวันจันทร์ – ศุกร์ จำนวน 650 คนต่อวัน 9.โรงพยาบาลลาดกระบัง ให้บริการตรวจวันจันทร์ – ศุกร์ จำนวน 30 คนต่อวัน วันหยุดราชการ จำนวน 600-700 คน 10.โรงพยาบาลสิรินธร ให้บริการตรวจวันจันทร์ – ศุกร์ จำนวน 150 คนต่อวัน 11.โรงพยาบาลราชพิพัฒน์ ให้บริการตรวจทุกวัน วันละ 2,000 คน และ 12.โรงพยาบาลหลวงพ่อทวีศักดิ์ ชุตินธโร อุทิศ ให้บริการตรวจวันเสาร์-อาทิตย์ จำนวนวันละ 700 คน สำหรับแรงงานต่างด้าว ที่ทำงานกับสถานประกอบการที่อยู่ในระบบประกันสังคม และแรงงานต่างด้าวนั้น เป็นผู้ประกันตนที่มีสิทธิตามกฎหมายว่าด้วยการประกันสังคมแล้ว สามารถตรวจสุขภาพได้ที่ สถานพยาบาลเอกชนทุกแห่งที่ได้รับใบอนุญาตให้ประกอบกิจการสถานพยาบาล และรับบริการตรวจสุขภาพคนต่างด้าวเพื่อประกอบการขอรับใบอนุญาตทำงาน ทั้งนี้ เพื่อความชัดเจน สามารถสอบถามรายละเอียดเพิ่มเติมที่ฝ่ายประชาสัมพันธ์ของสถานพยาบาลก่อนเข้ารับบริการ “สถานพยาบาลของรัฐและเอกชนในพื้นที่กรุงเทพมหานคร แต่ละแห่งยังสามารถรองรับการให้บริการให้บริการตรวจสุขภาพแรงงานต่างด้าวเพื่อขอใบอนุญาตทำงานได้อีกเป็นจำนวนมาก ซึ่งในภาพรวม กรุงเทพมหานคร ได้รับแจ้งว่าออกใบรับรองแพทย์แล้ว จำนวน 79,854 คน ดังนั้นจึงขออย่าให้เร่งดำเนินการตามกำหนดเวลาดังกล่าว อย่ารื้อรอจนถึงวันสุดท้าย เพราะอาจไม่ทันเวลา ทั้งยังอาจไม่ได้รับความสะดวก เนื่องจากยิ่งใกล้วันปิดรับ จะมีนายจ้าง และแรงงานต่างด้าวมาใช้บริการจำนวนมาก ” นายชยาวุธ กล่าว

นายชยาวุธ กล่าวต่อว่า หากพ้นกำหนด แรงงานต่างด้าวจะไม่สามารถอยู่และทำงานต่อไปได้ และกรมการจัดหางาน จะร่วมกับหน่วยงานที่เกี่ยวข้องเร่งตรวจสอบ และดำเนินคดีตามกฎหมาย หากพบคนต่างด้าวทำงานโดยไม่มีใบอนุญาตทำงาน หรือทำงานนอกเหนือจากที่มีสิทธิจะทำได้ จะมีโทษปรับ 5,000 – 50,000 บาท และเมื่อชำระค่าปรับแล้ว คนต่างด้าวจะถูกส่งกลับออกไปนอกราชอาณาจักร ขณะเดียวกันนายจ้างที่จ้างคนต่างด้าวโดยไม่มีใบอนุญาตทำงานหรือทำงานนอกเหนือจากที่มีสิทธิจะทำได้ จะมีโทษปรับ 10,000-100,000 บาทต่อคนต่างด้าว ที่จ้างหนึ่งคน หากกระทำความผิดซ้ำต้องมีโทษจำคุกไม่เกิน 1 ปี หรือปรับตั้งแต่ 50,000 – 200,000 บาท หรือทั้งจำทั้งปรับ และห้ามจ้างคนต่างด้าวทำงานเป็นเวลา 3 ปี หากมีข้อสงสัยสอบถามเพิ่มเติมได้ที่ สำนักงานจัดหางานจังหวัดราชบุรี เลขที่ 297-297/1 ถ.เพชรเกษม ต.หน้าเมือง อ.เมือง จ.ราชบุรี โทรศัพท์ 0-3232-2661-2

## กรมการจัดหางาน จับมือ ธนาคารกรุงไทย เพิ่มช่องทางการชำระเงิน ต่ออายุแรงงานต่างด้าว ใช้ได้แล้วตั้งแต่บัดนี้

นายชยารุช จันทร ผู้ว่าราชการจังหวัดราชบุรี เปิดเผยว่า นายสุชาติ พรชัยวิเศษกุล อธิบดีกรมการจัดหางาน และ นายกิตติพัฒน์ เพ็ชรธรรม ผู้ช่วยกรรมการผู้จัดการใหญ่อาวุโส ผู้บริหารสายงานธุรกิจภาครัฐ บริษัท ธนาคารกรุงไทย จำกัด (มหาชน) ร่วมลงนามในบันทึกข้อตกลงความร่วมมือการให้บริการรับชำระเงินค่าธรรมเนียมการยื่นคำขอ ค่าใบอนุญาตทำงานและเงินหลักประกัน ตอบโจทย์อำนวยความสะดวก นายจ้าง-คนต่างด้าว สามารถจ่ายค่าธรรมเนียมได้ตั้งแต่บัดนี้ สะดวก ใช้บริการได้ทุกช่องทาง

นายชยารุช จันทร ผู้ว่าราชการจังหวัดราชบุรี กล่าวเพิ่มเติมว่า กรมการจัดหางาน ได้ลงนามในบันทึกข้อตกลงความร่วมมือการให้บริการรับชำระเงินค่าธรรมเนียมการยื่นคำขอ ค่าใบอนุญาตทำงานและเงินหลักประกัน ร่วมกับธนาคารกรุงไทย เพื่อเพิ่มช่องทางการชำระเงินค่าธรรมเนียม การต่ออายุแรงงานต่างด้าวตามมติคณะรัฐมนตรี เมื่อวันที่ 20 สิงหาคม 2562 ให้กับนายจ้างและผู้ประกอบการ มีความสะดวกสบาย สามารถจ่ายค่าธรรมเนียมได้ตลอด 24 ชั่วโมง รวมทั้งยังสามารถทำนอกเวลาราชการได้ด้วย โดยให้บริการชำระทางธนาคารกรุงไทย ผ่าน 3 ช่องทาง ได้แก่ 1. สาขาของธนาคาร (Teller) และรถ Mobile Banking ค่าบริการรายการละ 10 บาท 2. ทางตู้ ATM/ADM ค่าบริการรายการละ 5 บาท 3. ทาง Krungthai Corporate Online ค่าบริการรายการละ 5 บาท

กรมการจัดหางาน ได้พัฒนาระบบและวิธีการให้บริการ โดยนำเทคโนโลยีที่มีประสิทธิภาพมาใช้เพื่ออำนวยความสะดวกให้แก่นายจ้างและแรงงานต่างด้าวที่มีอยู่เป็นจำนวนมาก ในการเปิดบริการรับชำระค่าธรรมเนียมใบอนุญาตทำงาน และเงินหลักประกัน โดยในขั้นตอนการดำเนินการ ทำได้ง่ายๆเพียง เมื่อยื่นคำขออนุญาตผ่านระบบ e-Service ของกรมการจัดหางาน แล้ว พิมพ์เอกสารใบชำระเงิน ใช้เอกสารที่มีแถบบาร์โค้ดมาชำระเงินค่าธรรมเนียมผ่านช่องทางธนาคารกรุงไทย จากนั้น เก็บใบเสร็จรับเงินไว้เป็นหลักฐาน ยืนยัน สาขาของธนาคาร (Teller) และรถ Mobile Banking สามารถชำระได้แล้วตั้งแต่บัดนี้ ส่วนทาง Krungthai Corporate Online นั้น จะพร้อมให้บริการช่วงต้นเดือนมีนาคม 2563

หากมีข้อสงสัยสามารถสอบถามรายละเอียดเพิ่มเติมได้ที่ สำนักงานจัดหางานจังหวัดราชบุรี เลขที่ 297-297/1 ถนนเพชรเกษม ตำบลหน้าเมือง อำเภอเมือง จังหวัดราชบุรี โทร. 0-3232-2261-2 หรือสายด่วนกรมการจัดหางาน 1694 ในวันและเวลาราชการ



**ชำระค่าธรรมเนียมต่างด้าว  
สะดวก ง่าย ผ่านกรุงไทย**

ตั้ง 31 มี.ค. 63 เท่านั้น

**นายจ้าง/แรงงานต่างด้าว 3 สัญชาติ พม่า ลาว กัมพูชา  
ชำระค่าธรรมเนียมใบอนุญาตและเงินหลักประกันผ่านกรุงไทย**



เคาน์เตอร์ธนาคาร



ตู้ ATM



Krungthai  
Corporate Online

**ขั้นตอน**

1. ยื่นคำขออนุญาตผ่านระบบ e-Service ของกรมการจัดหางาน
2. ชำระเงินผ่านช่องทางธนาคารกรุงไทย
3. เก็บใบเสร็จรับเงินไว้เป็นหลักฐาน

02 111 1111 | [f](#) [t](#) [v](#) [y](#) Krungthai Care | [krungthai.com](#)



## "ฝุ่น PM 2.5 ภัยร้ายในโลกปัจจุบัน"

### ฝุ่น PM 2.5 ...

ฝุ่นละออง PM 2.5 คือ ฝุ่นที่มีขนาดเล็กมากๆ ซึ่งเล็กกว่าเส้นผ่าศูนย์กลางเส้นผมเราถึง 25 เท่า ยิ่งฝุ่นมีขนาดเล็กเท่าไร เมื่อเราหายใจเอาฝุ่นเข้าไป มันก็จะเข้าปอดเรามากเท่านั้น (ฝุ่นยิ่งเล็ก ยิ่งเข้าลึก)

เมื่อฝุ่น PM 2.5 เข้าไปในปอด ปอดก็จะป้องกันตัวเองด้วยการห่อหุ้มฝุ่นเพื่อกำจัดออก จึงทำให้เกิดเป็นกลุ่มผังพืดในปอด ถ้าสะสมเป็นเวลานานก็จะทำให้เกิดโรคเกี่ยวกับทางเดินหายใจได้ เช่น โรคปอดอักเสบ และอาจก่อให้เกิดมะเร็งได้

### เกิดขึ้นมาได้อย่างไร...

มลพิษทางอากาศเหล่านี้ ก็มาจากการจราจร คิวไอเสียรถยนต์ อุตสาหกรรม และการเผา ประกอบกับเกิดสภาพอากาศนิ่ง และชั้นอากาศผกผันใกล้พื้นดิน ทำให้มลพิษทางอากาศเกิดการสะสมตัวในปริมาณมาก โดยปรากฏการณ์นี้ จะพบเป็นบางวันในช่วงฤดูหนาว ถึงต้นฤดูร้อน ซึ่งเป็นสาเหตุสำคัญที่ทำให้ระดับ PM 2.5 สูงขึ้นผิดปกติในช่วงที่ผ่านมา

### ฝุ่นละออง PM 2.5 เป็นอันตรายกับทุกคน...

เพราะมันจะผ่านเข้าโพรงจมูก ล้ำคอ หลอดลมใหญ่ จนกระทั่งหลุดเข้าไปในถุงลมและปอดของเราอย่างง่ายดาย ก่อให้เกิดอาการไอ จาม มีน้ำมูก เจ็บคอ มีเสมหะ หายใจลำบาก เสี่ยงต่อโรคหลอดเลือดในสมอง โรคปอดอุดกั้นเรื้อรัง โรคหัวใจขาดเลือด โรคมะเร็งปอด โรคติดเชื้อเฉียบพลันในระบบทางเดินหายใจ รวมถึงทำลายระบบประสาทจนทำให้เป็นอัมพาต เพราะสารปรอทที่อยู่ใน PM 2.5 ซึ่งมาจากกระบวนการเผาไหม้ น้ำมัน และถ่านหิน จะไปทำลายระบบประสาททำให้เราเสี่ยงต่อการเป็นอัมพาตได้

### การป้องกัน?... การใช้งานหน้ากากอนามัย

หลักง่ายๆ ในการเลือกใช้งานหน้ากากอนามัย

1. หน้ากากแบบผ้า : ไม่มีคุณสมบัติกรองฝุ่นได้เลย ใส่ไปหายใจฝุ่นก็เข้าไปอยู่ดี
2. หน้ากากอนามัยแบบทั่วไป : กรองฝุ่นขนาด PM 3 ได้ แต่กรองฝุ่น PM 2.5 ที่เล็กกว่าไม่ได้
3. หน้ากากอนามัยพร้อมชั้นกรองคาร์บอน : หน้ากากแบบนี้ใช้ได้ดีในบริเวณที่มีควันรถยนต์ เช่น กรุงเทพมหานคร ซึ่งสามารถกรองฝุ่นขนาด PM 3 ได้ แต่กรองฝุ่น PM 2.5 ไม่ได้เช่นกัน

### หน้ากากอนามัยแบบไหนที่ป้องกัน ฝุ่นละออง PM 2.5 ได้..

1. หน้ากากกรองอนุภาค รุ่น R95 เป็นหน้ากากที่คนทำงานเกี่ยวกับพ่นสี หรือไอระเหยใช้กัน ป้องกันฝุ่นที่มีขนาดเล็กกว่า PM 0.3 ยังได้
2. หน้ากากกรองอนุภาคเส้นใยไฟฟ้าสถิต ป้องกันฝุ่นที่มีขนาดเล็กกว่า PM 0.3 ได้เหมือนกัน แถมยังป้องกัน พุ่มโลหะ ที่เกิดจากการเชื่อมตะกั่วบัดกรี ได้อีกด้วย

3. หน้ากากป้องกันฝุ่นละออง ที่ระบุว่าเป็นเส้นใยประจุไฟฟ้าสถิต ป้องกันฝุ่นที่มีขนาดเล็กกว่า PM 0.3 ละอองเชื้อโรค และพุ่มโลหะ ป้องกันได้ถึง 95% มีมาตรฐาน NIOSH หาซื้อได้ตามห้างสรรพสินค้า หรือห้างที่มีอุปกรณ์ช่างขาย ราคา 30-50 บาท มีให้เลือกใช้หลายยี่ห้อ

การใส่หน้ากากอนามัยไม่ควรใช้นานเกินไป หากมีสภาพที่สกปรกหรือหายใจแล้วเริ่มไต้กิ่นภายนอก แสดงว่าอาจจะเสื่อมสภาพแล้วควรเปลี่ยนโดยเร็ว

### วิธีการป้องกันเพิ่มเติม...

- งดสูบบุหรี่
- ดื่มน้ำสะอาดมากๆ
- ล้างมือและหน้าบ่อยๆ
- รักษาความสะอาดของที่อยู่อาศัย
- เมื่อมีอาการผิดปกติควรรีบไปพบแพทย์
- ผู้ป่วยโรคหอบหืดและผู้ป่วยโรคหัวใจ ควรพกยาติดตัวไว้ตลอดเวลา

ที่มา : BUGABOO NEWS



..โรคภัย ป้องกันได้ เริ่มที่ตัวเรา..

# อาชีพอิสระ

**เงินลงทุน** ประมาณ 500 บาท **รายได้** ประมาณ 800 - 1,000 บาท

## ส่วนผสม

1. หมูสันนอกหั่นเส้น 1 กิโลกรัม
2. พริกป่น 3 ช้อนโต๊ะ
3. ผักชีฝรั่งซอย
4. ข้าวคั่ว 3 ช้อนโต๊ะ
5. น้ำตาลทราย 1 ช้อนโต๊ะ
6. น้ำปลา 2 ช้อนโต๊ะ
7. ซอสหอยนางรม 3 ช้อนโต๊ะ
8. น้ำมันพืช สำหรับทอด 1 ลิตร

## วิธีทำ

1. นำหมูสันนอกหั่นเส้นมาหมักด้วยพริกป่น ข้าวคั่ว น้ำตาลทราย ซอสหอยนางรม และน้ำปลา คลุกเคล้าให้เข้ากัน หมักไว้ 1 ชั่วโมง
2. นำกระทะขึ้นตั้งไฟ เทน้ำมันพืชลงไป รอจนน้ำมันเดือด จากนั้นนำหมูที่หมักไว้ไปทอดจนมีสีเหลืองหอม ตักออกพักไว้บนตะแกรงเพื่อให้สะเด็ดน้ำมัน
3. ตักใส่จานที่เตรียมไว้ โรยผักชีฝรั่งซอย พร้อมเสิร์ฟ



## หมูคั่ว

## ตลาด/แหล่งจำหน่าย

ตลาดหรือชุมชนคนปลูกพริก หรือร้านอาหาร

## การส่งเสริม

### การรับงานไปทำที่บ้าน



#### กองทุนเพื่อผู้รับงานไปทำที่บ้าน

เป็นกองทุนหมุนเวียนในการให้ผู้รับงานไปทำที่บ้านได้กู้ยืมไปซื้อวัตถุดิบและอุปกรณ์การผลิตหรือขยายการผลิต เพื่อสร้างอาชีพ และรายได้ให้กับผู้รับงานไปทำที่บ้าน

#### การให้กู้

##### คุณสมบัติผู้กู้

- ⇒ เป็นกลุ่มหรือบุคคลที่รับงานไปทำที่บ้านที่ได้จดทะเบียนไว้กับสำนักงานจัดหางาน
- ⇒ เป็นกลุ่มหรือบุคคลที่มีการจัดการที่ชัดเจน
- ⇒ เป็นกลุ่มหรือบุคคลที่ดำเนินการมาแล้วไม่น้อยกว่า 3 เดือน
- ⇒ เป็นกลุ่มที่มีทรัพย์สินหรือเงินทุนไม่น้อยกว่า 10,000 บาท หรือบุคคลที่มีทรัพย์สินหรือเงินทุนไม่น้อยกว่า 5,000 บาท
- ⇒ มีสถานประกอบการที่สามารถติดต่อได้

##### วงเงินการให้กู้

##### กรณีกลุ่มบุคคล

- ⇒ กู้ไม่เกิน 50,000 บาท กำหนดชำระคืนภายใน 2 ปี
- ⇒ กู้เกิน 50,000 บาท แต่ไม่เกิน 100,000 บาท กำหนดชำระคืนภายใน 4 ปี
- ⇒ กู้เกิน 100,000 บาท แต่ไม่เกิน 200,000 บาท กำหนดชำระคืนภายใน 5 ปี

##### กรณีบุคคล

- ⇒ กู้วงเงินสูงสุดไม่เกิน 50,000 บาท กำหนดชำระคืนภายใน 2 ปี

อัตราดอกเบี้ย ร้อยละ 3 ต่อปี ระยะเวลาปลอดเงินต้น ไม่เกิน 4 เดือน

สำนักงานจัดหางานจังหวัดราชบุรี  
ขอเชิญผู้สนใจประกอบอาชีพอิสระ  
ขอรับคำแนะนำคำปรึกษาเกี่ยวกับ  
การประกอบอาชีพอิสระได้ที่  
สำนักงานจัดหางานฯ มีข้อมูล  
อาชีพอิสระไว้บริการให้กับผู้ที่มี



ความประสงค์จะประกอบอาชีพอิสระ และได้รับรวบรวม  
อาชีพอิสระไว้หลายประเภทด้วยกัน อาทิ ประเภท  
เกษตรกรรม หัตถกรรม เครื่องดื่ม อาหารคาว อาหาร  
หวาน และอื่นๆ อีกมากมาย หากท่านใดสนใจ หรือ  
ต้องการรับเอกสารข้อมูลอาชีพอิสระต่างๆ สามารถ  
ติดต่อขอรับเอกสารได้ที่สำนักงานจัดหางาน  
จังหวัดราชบุรี เลขที่ 1/56-57 ถนนสมบูรณกุล  
ตำบลหน้าเมือง อำเภอเมือง จังหวัดราชบุรี  
โทร. 0-3232-2261-2

# สถานการณ์ตลาดแรงงานจังหวัดราชบุรี

## เดือน กุมภาพันธ์ ปี 2563

กิจกรรม	จังหวัดราชบุรี		
	มกราคม	กุมภาพันธ์	
	ปี 2563	ปี 2562	ปี 2563
ตำแหน่งงาน (อัตรา)	597	594	99
ผู้สมัครงาน (คน)	169	119	81
การบรรจุงาน (คน)	86	177	268



### ความต้องการแรงงาน

ความต้องการแรงงานในจังหวัดราชบุรี เดือนกุมภาพันธ์ 2563 มีนายจ้าง/สถานประกอบการแจ้งความต้องการ จำนวน 99 อัตรา มีผู้สมัครงานจำนวน 81 คน และได้รับการบรรจุงาน จำนวน 268 คน (ผลการบรรจุงานส่วนหนึ่งเป็นการติดตามจากเดือนที่ผ่านมา) เมื่อเปรียบเทียบกับช่วงเดียวกันของปีที่ผ่านมา พบว่าความต้องการแรงงานลดลง 495 อัตรา คิดเป็นร้อยละ 83.33 ผู้สมัครงานลดลง 38 คน คิดเป็นร้อยละ 31.93 และการบรรจุงานเพิ่มขึ้น 91 คน คิดเป็นร้อยละ 51.41 เมื่อเปรียบเทียบกับเดือนมกราคม 2563 มีความต้องการแรงงานลดลง 498 คน ผู้สมัครงานลดลง 88 คน และการบรรจุงานเพิ่มขึ้น 182 คน

เมื่อพิจารณาตามประเภทอาชีพ พบว่าช่างเครื่องและช่างปรับแต่งเครื่องยนต์ มีความต้องการแรงงานมากที่สุด 28 อัตรา คิดเป็นร้อยละ 28.28 จากความต้องการแรงงานทั้งหมด รองลงมาเป็นเจ้าหน้าที่บัญชี 18 อัตรา คิดเป็นร้อยละ 18.18 และแรงงานบรรจุผลิตภัณฑ์ 16 อัตรา คิดเป็นร้อยละ 16.16

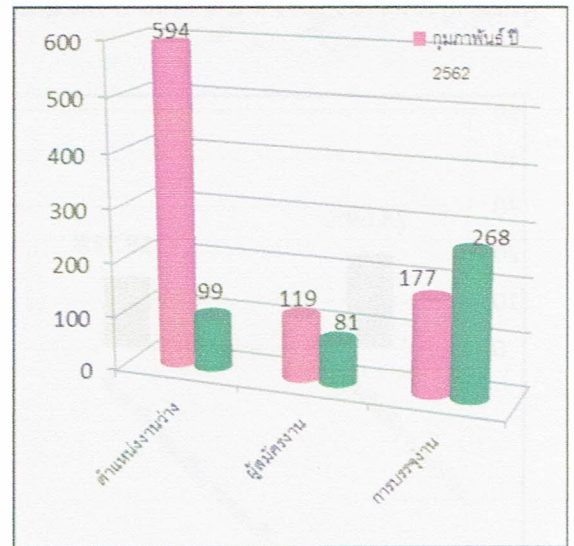

แผนภูมิ แสดงความต้องการแรงงาน ผู้สมัครงาน และการบรรจุงาน เปรียบเทียบเดือนกุมภาพันธ์ 2562 กับ เดือนกุมภาพันธ์ 2563

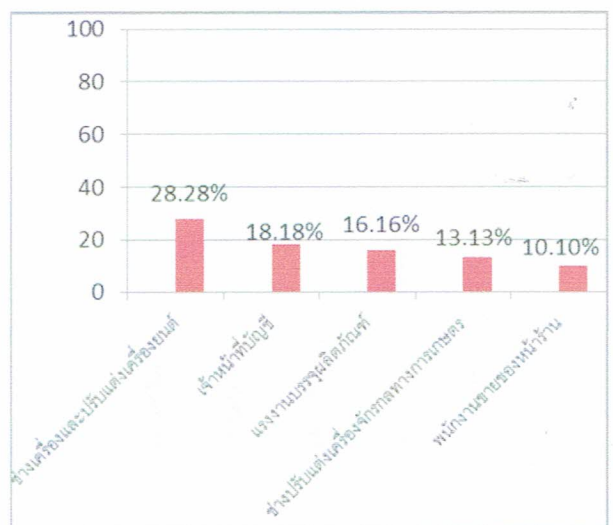

แผนภูมิ แสดงความต้องการแรงงาน 5 อันดับแรก เดือนกุมภาพันธ์ 2563 จำแนกตามประเภทอาชีพ





## การสมัครงาน

ผู้สมัครงานเดือนกุมภาพันธ์ 2563 ที่ลงทะเบียนสมัครงานกับสำนักงานจัดหางานจังหวัดราชบุรี จำนวน 81 คน ส่วนใหญ่ จบการศึกษาในระดับปวช.มากที่สุด จำนวน 59 คน คิดเป็นร้อยละ 72.84 รองลงมา คือระดับมัธยมศึกษา จำนวน 9 คน คิดเป็นร้อยละ 11.11 และระดับปวส. จำนวน 6 คน คิดเป็นร้อยละ 7.41

เมื่อพิจารณาตามประเภทอาชีพ พบว่าแรงงานบรรจุผลิตภัณฑ มีจำนวนผู้สมัครงานมากที่สุด จำนวน 20 คน คิดเป็นร้อยละ 24.69 รองลงมาคือช่างเครื่องและช่างปรับแต่งเครื่องยนต์ จำนวน 15 คน คิดเป็นร้อยละ 18.52 และเจ้าหน้าที่บัญชี จำนวน 12 คน คิดเป็นร้อยละ 14.81

ช่วงอายุของผู้สมัครงานมากที่สุด 3 อันดับ อันดับแรกเป็นผู้มีอายุระหว่าง 18 - 24 ปี จำนวน 67 คน รองลงมาคือ ผู้ที่มีอายุระหว่าง 25 - 29 ปี จำนวน 6 คน และช่วงอายุ 30-39 ปี จำนวน 5 คน

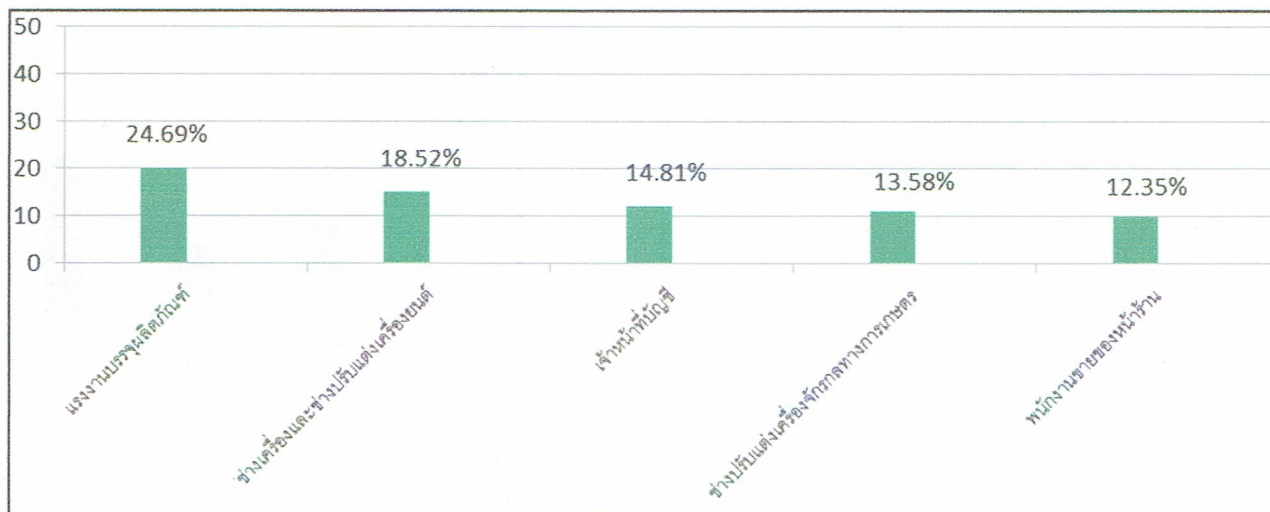

แผนภูมิ แสดงจำนวนผู้สมัครงาน 5 อันดับแรก เดือนกุมภาพันธ์ 2563 จำแนกตามประเภทอาชีพ



## การบรรจุงาน

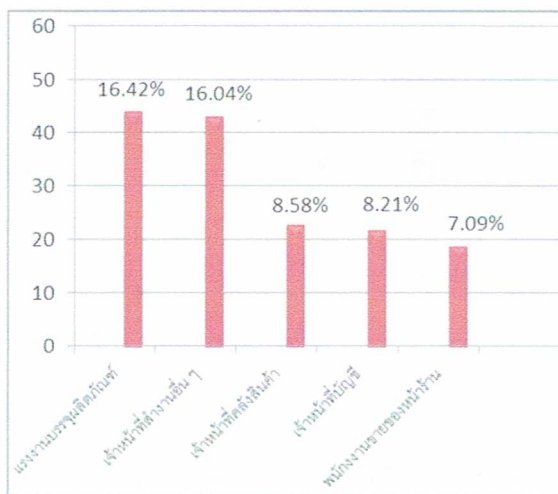

แผนภูมิ แสดงผู้ได้รับการบรรจุงาน 5 อันดับแรก เดือนกุมภาพันธ์ 2563 จำแนกตามประเภทอาชีพ

ผู้สมัครงานได้รับการบรรจุงาน จำนวน 268 คน โดยประเภทอาชีพ ที่มีการบรรจุงานมากที่สุด คือ แรงงานบรรจุผลิตภัณฑ จำนวน 44 คน คิดเป็นร้อยละ 16.42 รองลงมาเป็นเจ้าหน้าที่สำนักงานอื่น ๆ จำนวน 43 คน คิดเป็นร้อยละ 16.04 และเจ้าหน้าที่คลังสินค้า จำนวน 23 คน คิดเป็นร้อยละ 8.58

ระดับการศึกษา พบว่า ระดับปริญญาตรี ได้รับการบรรจุงาน มากที่สุด คิดเป็นร้อยละ 31.72 รองลงมาคือระดับปวช. คิดเป็น ร้อยละ 27.99 และระดับปวส. คิดเป็นร้อยละ 24.25

ลำดับ	ตำแหน่งงาน	จำนวน	เพศ	อายุ	วุฒิ	ค่าจ้าง	เงื่อนไข	สถานประกอบการ	
1	พนักงานธุรการ	2	ญ	18+	ม.3+	315+/ว	- สามารถใช้คอมพิวเตอร์ได้	บริษัท เคเอสซี จำกัด เลขที่ 533/17 ถนนศรีสุริยงค์ ตำบลหน้าเมือง อำเภอเมือง จังหวัดราชบุรี	097-1579641
2	พนักงานยกปุ๋ย	3	ช	25-43	ม.3	320/ว		สหกรณ์การเกษตรเพื่อการตลาดลูกค้า ธ.ก.ส. ราชบุรี	032-326810
3	พนักงานประจำร้าน	1	ช/ญ	20+	ม3+	315/ว	- รักงานบริการ,รักความสะอาด,สุขภาพ - มีความรับผิดชอบ,ตรงต่อเวลา,สามารถทำงานเป็นกะได้	ร้านเออีสปอร์ตไฮเบอร์คาเฟ่ เลขที่ 1/45-46 ถนนสมบุญกุล ตำบลหน้าเมือง อำเภอเมือง จังหวัดราชบุรี	063-6454595
4	พนักงานขับรถส่งดิน	2	ช	25-45	ไม่จำกัด	350-400/ว	- ไม่ติดสุราหรือยาเสพติด,ขยันอดทน ตรงต่อเวลา	ร้านป่าพันดินเกษตร (คุณจิราภา บัวรัตน์) เลขที่ 252 หมู่ที่ 3 ตำบลเจดีย์หัก อำเภอเมือง จังหวัดราชบุรี	085-8105001
5	หัวหน้าทีมขาย	5	ช/ญ	25-40	ม.6 - ป.ตรี	13,000/ค	- มีประสบการณ์งานขาย,มีรถยนต์ในการปฏิบัติงาน	บริษัท ทรุติสทรินิวชั่นแอนด์เซลล์ จำกัด เลขที่ 62/2 ถนนเพชรเกษม ตำบลหน้าเมือง อำเภอเมือง จังหวัดราชบุรี	083-0408098
6	พนักงานขาย Full time	10	ช/ญ	18-40	ม.3 - ป.ตรี	10,000/ค			
7	พนักงานขาย part time	15	ช/ญ	18+	ม.6+	330/ว			
8	Senior Sale Executive	2	ช/ญ	25-35	ป.ตรี - ป.โท	25,000/ค	- มีประสบการณ์ขายบริหารทีมขาย,มีรถยนต์ในการปฏิบัติงาน		
9	ช่างเชื่อม	1	ช	ไม่จำกัด	ไม่จำกัด	550/ว	- ถ้ามีประสบการณ์จะพิจารณาเป็นพิเศษ	ร้านทศพรครุภัณฑ์	080-6546446
10	ช่างเฟอร์นิเจอร์	1	ช	ไม่จำกัด	ไม่จำกัด	550/ว	- สามารถใช้เครื่องมือเป็น อ่านแบบพอได้	เลขที่ 60/3 ม.2 ตำบลโคกหม้อ อำเภอเมือง จังหวัดราชบุรี	
11	ผู้ช่วยฝึกหัด	20	ช/ญ	22-35	ป.ตรี	10,000/ค	- สามารถทำงานเข้ากะได้	บริษัท ซี.พี.ออยล์ จำกัด	091-0047611
12	พนักงานประจำร้าน	30	ช/ญ	18-35	ม.3-ปวส.	9,000/ค	- สามารถทำงานเข้ากะได้	เลขที่ 3/3 ถ.สีลม แขวงสีลม เขตบางรัก กรุงเทพมหานคร	
13	ผู้จัดการเขต	1	ญ	25-40	ม.6+	18,600/ค	- มีประกันสังคม ประกันกลุ่ม โบนัส	บริษัท เบทเตอร์เวย์ จำกัด เลขที่ 210 อาคารเบทเตอร์เวย์ ถนนรามคำแหง แขวงราชบุรีพัฒนา เขตสะพานสูง กรุงเทพฯ	02-9170000
14	พนักงานขาย	5	ไม่จำกัด	20-30	ม.3+	9,500/ค	- มีประกันสังคมและค่าคอมมิชชั่นให้	บริษัท นฤมิต เน็ตเวิร์ค จำกัด เลขที่ 294/24-25 ถนนมนตรีสุริยงค์ ตำบลหน้าเมือง อำเภอเมือง จังหวัดราชบุรี	095-5153251
15	ช่างซ่อมบำรุง	1	ช	23-35	ไม่จำกัด	350/ว	- สาขาอิเล็กทรอนิกส์ไฟฟ้า	บริษัท ออสการ์ อะโกร จำกัด	085-4830951
16	พนักงานคลังสินค้า	1	ช	23-35	ไม่จำกัด	315/ว	- ขับรถโฟล์คลิฟท์ได้หรือรถยนต์	เลขที่ 139 หมู่ที่ 2 ตำบลห้วยไผ่ อำเภอเมือง จังหวัดราชบุรี	
17	พนักงานป้อนสาร	1	ช	23-35	ไม่จำกัด	315/ว	- ขับรถโฟล์คลิฟท์ได้หรือรถยนต์ - เวลาทำงาน 08.00 -17.00 น		
18	แคชเชียร์	1	ช/ญ	25+	ปวช.+	10,000+/ค	- สามารถทำงานล่วงเวลาได้ - กะเช้าทำงานเวลา 07.00 - 18.00 น. กะบ่ายวัน 13.00 - 22.00 น.พักเวลา 2 ชั่วโมง	บริษัท ดิอินเลย์ แอทโฮม จำกัด (ร้านอาหารและห้องพัก) เลขที่ 85 หมู่ที่7 ตำบลเกาะพลับพลา อำเภอเมือง จังหวัดราชบุรี	092-6462436
19	ผู้จัดการแผนกคลังสินค้าวัตถุดิบ	1	ช/ญ	40+	ป.ตรี	ตามตกลง	- มีประสบการณ์ด้านคลังวัตถุดิบ 3 ปี ขึ้นไป	บริษัท ควิกโคท โปรดักส์ จำกัด (สาขาราชบุรี)	083-9892924
20	เจ้าหน้าที่ตรวจสอบคุณภาพ QC	3	ช/ญ	23+	ป.ตรี	12,000/ค	- สาขาวิทยาศาสตร์ เคมี	เลขที่ 53/5 หมู่ที่ 10 ตำบลหินกอง อำเภอเมือง จังหวัดราชบุรี	
21	เจ้าหน้าที่ตรวจสอบคุณภาพ QA	1	ช	23+	ป.ตรี	12,000/ค	- สาขาวิทยาศาสตร์ เคมี		
22	เจ้าหน้าที่ตรวจสอบคุณภาพ R&D	1	ช/ญ	23+	ป.ตรี	12,000/ค	- สาขาวิทยาศาสตร์ เคมี		
23	เจ้าหน้าที่ฉาบปูน	1	ช	30+	ไม่จำกัด	ตามตกลง			
24	วิศวกรซ่อมบำรุงไฟฟ้า	1	ช	23+	ป.ตรี	ตามตกลง	- สาขาไฟฟ้า		
25	วิศวกรซ่อมบำรุงเครื่องกล	1	ช	23+	ป.ตรี	ตามตกลง	- สาขาเครื่องกล		
26	พนักงานซ่อมบำรุงไฟฟ้า	1	ช	21+	ปวช.	315-350/ว	- สาขาไฟฟ้า		
27	พนักงานซ่อมบำรุงเครื่องกล	2	ช	21+	ปวช.	315-350/ว	- สาขาเครื่องกล		
28	เจ้าหน้าที่ผลิต	1	ญ	23+	ปวส.+	10,000+/ค			
28	พนักงานขับรถโฟล์คลิฟท์	1	ช	25+	ม.6+	315-350/ว	- มีประสบการณ์ด้านการขับรถโฟล์คลิฟท์ 3 ปี ขึ้นไป		

ลำดับ	ตำแหน่งงาน	จำนวน	เพศ	อายุ	วุฒิ	ค่าจ้าง	เงื่อนไข	สถานประกอบการ	
1	พนักงานสินค้าVchamp	1	ไม่จำกัด	18-40	ม.6+	315+	- พันธการทางทหาร ใบอนุญาตขับขี่รถยนต์ - สามารถใช้คอมพิวเตอร์ได้	บริษัท แซมป์เปียนเฟออร์แมนเดชั่น จำกัด เลขที่ 15 หมู่ที่ 17 ตำบลท่าผา อำเภอบ้านโป่ง จังหวัดราชบุรี	032-743224-6
31	จ.ป.วิชาชีพ	1	ช/ญ	22-29	ป.ตรี	15,000+	- มีความกระตือรือร้นในการทำงาน และสามารถทำงานร่วมกับผู้อื่นได้ - มีใบอนุญาต จ.ป.วิชาชีพ	บริษัท แดรี่ไทย จำกัด เลขที่ 132 หมู่ที่ 3 ถนนเขจร-เบ็ญไพร ตำบลคังพยอม อำเภอบ้านโป่ง จังหวัดราชบุรี	032-240601
32	เจ้าหน้าที่ R&D	1	ช/ญ	22+	ป.ตรี	15,000+	มีสวัสดิการ อาหารกลางวันและประกันอุบัติเหตุให้		
33	เจ้าหน้าที่บัญชี	3	ญ	40	ป.ตรี	10,000-15,000	ทำบัญชีได้	บริษัท โศภิชฎการบัญชี จำกัด เลขที่ 94/8 หมู่ที่ 5 ตำบลปากแรต อำเภอบ้านโป่ง จังหวัดราชบุรี	098-8258393
34	พนักงานขับรถบรรทุก	2	ช	25+	ไม่จำกัดวุฒิ	340+/วัน	มีใบขับขี่ประเภท 2	บริษัท พี.ที.ยอดบุญไทย จำกัด	032-268017
35	ช่างซ่อมบำรุง	3	ช	25+	ไม่จำกัดวุฒิ	360+/วัน	มีความรู้เรื่องเครื่องจักร ด้านงานช่างเชื่อม มีเบี่ยขยัน	เลขที่ 107/1 หมู่ที่ 14 ตำบลท่าผา อำเภอบ้านโป่ง จังหวัดราชบุรี	
61	เจ้าหน้าที่ธุรการ (คนพิการ)	1	ช/ญ	20+	ปวช+	9,000/ด	- ลักษณะงานบันทึกเอกสาร	บริษัท มิตรราชบุรีเทรดดิ้ง จำกัด	086-7689512
62	พนักงานขับรถ 6 ล้อ	ชายพิการ	ช	20+	ม.3+	375/ว	- ขับรถส่งของและยกของ ต้องมีใบขับขี่ประเภท 2	เลขที่ 91/10-12 หมู่ที่ 9 ตำบลดอนทราย อำเภอโพธาราม จังหวัดราชบุรี	
63	พนักงานขับรถโฟล์คลิฟท์	ชายพิการ	ช	20+	ม.3+	375/ว	- ตักสินค้าในคลังสินค้า		
64	พนักงานยกสินค้า	ชายพิการ	ช	20+	ป.6+	360/ว	- ยกของเข้าคลังสินค้า		
71	พนักงานขับรถส่งคอนกรีต	10	ช	30+	ไม่จำกัด	10,000+/ด	- มีใบขับขี่ประเภท 2,3,4 บ้านใกล้ที่ทำงาน	บริษัท ส.จิตติพงษ์ ซีเมนต์ แมน จำกัด	081-9419779
72	พนักงานขับรถหิน,ทราย	5	ช	30+	ไม่จำกัด	10,000+/ด	- มีใบขับขี่รถ10 ล้อ	เลขที่138/1 หมู่ที่ 2 ตำบลจอมบึง อำเภอจอมบึง จังหวัดราชบุรี	
73	พนักงานขาย	1	ช	28+	ปวช+	12,000+/ด	- มีใบขับขี่รถยนต์		
74	เจ้าหน้าที่ธุรการจัดส่ง	2	ญ	24+	ม.6	11,000/ด	- ใช้คอมพิวเตอร์ได้,Lineได้,ทำงานด้านเอกสาร		
75	เจ้าหน้าที่การเงิน	1	ญ	24+	ปวช+	11,000/ด	- จบด้านการบัญชี,การเงิน โดยตรง		
76	พนักงานขับรถส่งสินค้า	2	ช	30+	ไม่จำกัด	10,000/ด	- ใบขับขี่ ท.2 ชำนาญด้านเส้นทาง		
77	พนักงานจัดส่ง(ดีตรถ)	5	ช	20+	ป.6	9,500/ด	- ดีตรรถส่งของ ทำงานที่ตำบลดอนกระเบื้อง อำเภอบ้านโป่ง		
78	พนักงานบุคคล	1	ญ	20+	ป.ตรี	11,000+/ด	- สาขาบัญชี การเงิน ทำเงินเดือนพนักงาน	บริษัท เอสพีเอ็มอาหารสัตว์ จำกัด	081-3087274
79	พนักงานควบคุมเครื่องจักร	30	ช	18+	ม.6+	10,000+/ด	- ม.6 ปวช.ปวส. ป.ตรี ช่างทุกสาขา	เลขที่ 125 หมู่ที่ 8 ตำบลดอนทราย อำเภอปากท่อ จังหวัดราชบุรี	
80	สัตวบาล	10	ช/ญ	22+	ป.ตรี	15,000+/ด	- สาขาสัตวศาสตร์ หรือเทคโนโลยีการผลิตสัตว์		
81	เจ้าหน้าที่วิชาการฟาร์ม	2	ช/ญ	22+	ป.ตรี	15,000+/ด	- สาขาสัตวศาสตร์ หรือเทคโนโลยีการผลิตสัตว์		
82	พนักงานบริการวิชาการ(ส่งเสริม)	1	ช/ญ	22+	ป.ตรี	15,000+/ด	- สาขาสัตวศาสตร์ หรือเทคโนโลยีการผลิตสัตว์		
83	นักวิทยาศาสตร์	1	ช/ญ	22+	ป.ตรี	14,000+/ด	- สาขาจุลชีววิทยา เทคโนโลยีชีวภาพ เทคโนโลยีอาหาร		
84	แม่บ้าน	1	ญ	22+	ไม่จำกัด	315/ว	- ขยัน สุภาพ ตรงต่อเวลา ซื่อสัตย์		
85	พี่เลี้ยงเด็ก	1	ญ	22+	ไม่จำกัด	11,000/ด	- สุภาพ เรียบร้อย		
86	ช่างไฟฟ้า	1	ช	25+	ปวช.-ป.ตรี	10,000/ด	- สาขาไฟฟ้า		
87	ช่างยนต์	4	ช	20+	ปวช.-ป.ตรี	10,000/ด	- สาขายานยนต์		
88	ช่างซ่อมบำรุง	1	ช	20+	ปวช-ปวส	10,000/ด	- สาขาซ่อมบำรุง เชื่อม เครื่องกล ไฟฟ้า		
89	พนักงานเลี้ยงสุกร	50	ช/ญ	18+	ไม่จำกัด	315/ว	- ไม่จำกัด		
90	ช่างไฟฟ้า	10	ช	20+	ปวช+	10,000+/ด	- มีเบี่ยขยัน,เงินพิเศษ	บริษัท วี.ซี.เอฟ. กรุ๊ป จำกัด	032-734625-7
91	ช่างซ่อมบำรุง	10	ช	20+	ปวช+	10,000+/ด	- ทำงานประจำที่สาขาเขาอีดาน และ สาขาอ่างหิน	เลขที่ 70 หมู่ที่ 6 ตำบลดอนทราย อำเภอปากท่อ จังหวัดราชบุรี	

ลำดับ	ตำแหน่งงาน	จำนวน	เพศ	อายุ	วุฒิ	ค่าจ้าง	เงื่อนไข	สถานประกอบการ	
93	พนักงานอัดเม็ด	5	ช	20+	ปวส+	11,000+/ค		บริษัท วี.ซี.เอฟ. กรุ๊ป จำกัด	032-734625-7
94	เจ้าหน้าที่บัญชี	5	ช/ญ	20+	ปวส+	11,000+/ค		เลขที่ 70 หมู่ที่ 6 ตำบลนครทราย อำเภอปากท่อ จังหวัดราชบุรี	
95	พนักงานขาย	1	ช/ญ	20+	ปวช+	10,000/ค	- ใช้คอมพิวเตอร์ สามารถขั้บรยณตมีใบขับขี	บริษัท จตุรเจริญชัย จำกัด	032-282414
96	พนักงานซ่อมบำรุง	1	ช/ญ	20+	ปวช+	10,000/ค	- สามารถดูแลและซ่อมบำรุงเครื่องจักรได้	เลขที่ 149 หมู่ที่ 5 ตำบลวังมะนาว อำเภอปากท่อ จังหวัดราชบุรี	
97	พนักงานขับรถ	1	ช/ญ	20+	ไม่จำกัด	10,000/ค	- สามารถใช้ Google Map ได้		
98	พนักงาน คิว.ซี	1	ช/ญ	18+	ม.6+	315+/ว	- มีประสบการณ์ด้านควบคุม คุณภาพสินค้า	บริษัท วังมะนาวเกษตรภัณฑ์ จำกัด	
99	ผู้จัดการฝ่ายคลังสินค้า	1	ช/ญ	25+	ป.ตรี	20,000/ค	- มีประสบการณ์ด้านคลังสินค้า	เลขที่ 127 หมู่ที่ 5 ตำบลวังมะนาว อำเภอปากท่อ จังหวัดราชบุรี	089-1396628
100	ผู้จัดการฝ่ายโรงงาน	1	ช/ญ	25+	ป.ตรี	20,000/ค	- มีประสบการณ์ด้านควบคุม วางแผน		
101	ผู้จัดการฝ่ายจัดซื้อ - ขาย	1	ช/ญ	25+	ป.ตรี	20,000/ค	- มีประสบการณ์วางแผน		
102	ผู้จัดการฝ่ายผลิต - ซ่อมบำรุง	1	ช/ญ	25+	ป.ตรี	20,000/ค	- มีประสบการณ์ด้านซ่อมบำรุง		
103	พนักงานขับรถ	1	ช/ญ	25+	ไม่จำกัด	17000/ค	- มีใบขับขีรถ 6 ล้อ ขึ้นไป		
104	ผู้จัดการฝ่ายพัฒนาทรัพยากรมนุษย์	1	ช/ญ	25+	ป.ตรี	20,000/ค	- มีประสบการณ์ด้านการบริหารบุคคล,ฝึกอบรมพนักงาน		
105	พนักงานบันทึกข้อมูล	1	ช/ญ	18+	ม.3+	315+/ว	- มีความรู้ด้านคอมพิวเตอร์ใช้โปรแกรมสำนักงานได้		
106	คนงานทำสวน	2	ช/ญ	35+	ป.6+	315/ว	- สามารถขับรถไถได้ - มีที่พัก,มีล่วงเวลาให้	คุณสมศักดิ์ ศิริธัญญารัตน์ เลขที่ 69 หมู่ที่ 2 ตำบลดำเนินสะดวก อำเภอดำเนินสะดวก จังหวัดราชบุรี	064-1595644
107	พนักงานเร่งรัดหนี้	1	ช	20-35	ปวช	315+/ว	- มีเปอร์เซ็นต์ในการเก็บเงินให้ -	บริษัท เตชอัมพรพาณิชย์ เลขที่ 129 หมู่ที่ 1 ตำบลวังเย็น อำเภอบางแพ จังหวัดราชบุรี	032-340275-9
108	ช่างยนต์	1	ช	18-25	ปวช	400/ว	- ปวช.สาขาช่างยนต์	คุณสุกัญญา แก้วพลอย เลขที่ 246 หมู่ที่ 2 ตำบลบ้านไร่ อำเภอเมือง จังหวัดราชบุรี	063-4954535
109	พนักงานขับบรรทุก	2	ช	ไม่จำกัด	ไม่จำกัด	12,000	- มีเครื่องแบบ/สวัสดิการ/หอพัก	บริษัท โรงพิมพ์นิยมกิจ (1994) เลขที่ 199 ถนนบางแพ-ดำเนินสะดวก ตำบลดอนทราย อำเภอดำเนินสะดวก จังหวัดราชบุรี	081-3255178
110	ผู้ช่วยก๊าก	2	ช/ญ	22+	ป.ตรี	12,000	- สามารถพูดภาษาอังกฤษได้จะพิจารณาเป็นพิเศษ	ไม่แก้วดำเนนิร์สอร์ท	032-245120-1
111	แม่บ้าน (ทำสาขาอำเภอเมือง)	1	ญ	18+	ไม่จำกัด	400/วัน		เลขที่ 333 หมู่ 9 ตำบลดำเนินสะดวก อำเภอดำเนินสะดวก จังหวัดราชบุรี	
112	แม่บ้าน	1	ญ	18+	ไม่จำกัด	350/วัน			

หมายเหตุ สนใจสอบถามได้ที่สำนักงานจัดหางานจังหวัดราชบุรี 297 - 297/1 ถ.เพชรเกษม ต.หน้าเมือง อ.เมือง จ.ราชบุรี โทร. 032-322261-2 ต่อ 112, www.pook1919@hotmail.com

หรือสอบถามโดยตรงกับนายจ้าง/สถานประกอบการก่อนไปสมัคร เพราะตำแหน่งงานอาจมีการเปลี่ยนแปลง