



วารสาร สถานการณ์ตลาดแรงงาน

ปีที่ 28 ฉบับที่ 2 ประจำเดือนกุมภาพันธ์ 2563



- ➔ ผู้มีงานทำ 37.18 ล้านคน ลดลงจากช่วงเดียวกันของปีก่อน 3.2 แสนคน
- ➔ ผู้ว่างงาน 4.06 แสนคน เพิ่มขึ้นจากช่วงเดียวกันของปีก่อน 1.6 หมื่นคน
- ➔ ความต้องการแรงงาน ณ เดือนมกราคม 2563 จำนวน 21,094 อัตรา



<https://doe.go.th/lmia>

CONTENTS

บทบรรณาธิการ....

- 1 ภาวะการทำงานของประชากร
- 2 ภาวะความต้องการแรงงาน
- 3 การไปทำงานต่างประเทศ
- 4 การทำงานของคนต่างด้าว

สถานการณ์ตลาดแรงงานเดือนมกราคม 2563 นายจ้าง/สถานประกอบการแจ้งความต้องการแรงงานผ่านกรมการจัดหางาน จำนวน 21,094 อัตรา ลดลงจากเดือนก่อนร้อยละ 4.03 ผู้มีงานทำ 37.18 ล้านคน ลดลงจากช่วงเดียวกันของปีก่อน ร้อยละ 0.85 ผู้ว่างงาน 4.06 แสนคน เพิ่มขึ้นจากช่วงเดียวกันของปีก่อน ร้อยละ 4.10 อัตราการว่างงาน ร้อยละ 1.1

ทั้งนี้ผู้สนใจสามารถดูรายละเอียดข้อมูลและติดตามสถานการณ์ตลาดแรงงาน และบทความต่าง ๆ ได้จากเว็บไซต์ <https://doe.go.th/lmia> หรือ Facebook ที่ Thai Labour Market Information

คณะผู้จัดทำ.....

อำนวยการโดย : นางสาวสุวิมล ไตรรัตน์ผลาด
ผู้อำนวยการกองบริหารข้อมูลตลาดแรงงาน
จัดทำโดย : กลุ่มงานวิเคราะห์และวิจัย กองบริหารข้อมูลตลาดแรงงาน

กองบรรณาธิการ

วัตถุประสงค์ :

เพื่อเผยแพร่ข้อมูลข่าวสารตลาดแรงงานภาพรวมของประเทศ

ภาวะการทำงานของประชากร

จากข้อมูลของสำนักงานสถิติแห่งชาติที่ทำการสำรวจในเดือนมกราคม 2563 พบว่า มีผู้มีอายุ 15 ปีขึ้นไป 56.72 ล้านคน มีผู้อยู่ในกำลังแรงงานรวม 37.87 ล้านคน เป็นผู้มีงานทำ 37.18 ล้านคน ผู้ว่างงาน 4.06 แสนคน (คิดเป็นอัตราการว่างงาน ร้อยละ 1.1) และผู้รอฤดูกาล 2.84 แสนคน

โครงสร้างประชากร เดือนมกราคม 2563

ผู้มีอายุ 15 ปีขึ้นไป 56.72 ล้านคน

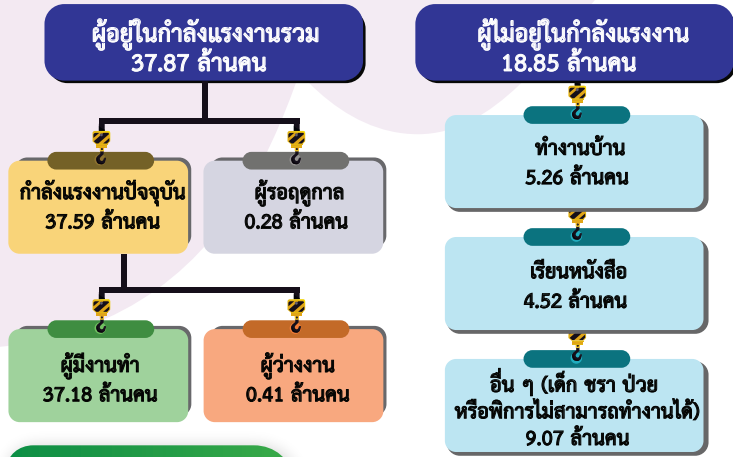

จำแนกตามภาค

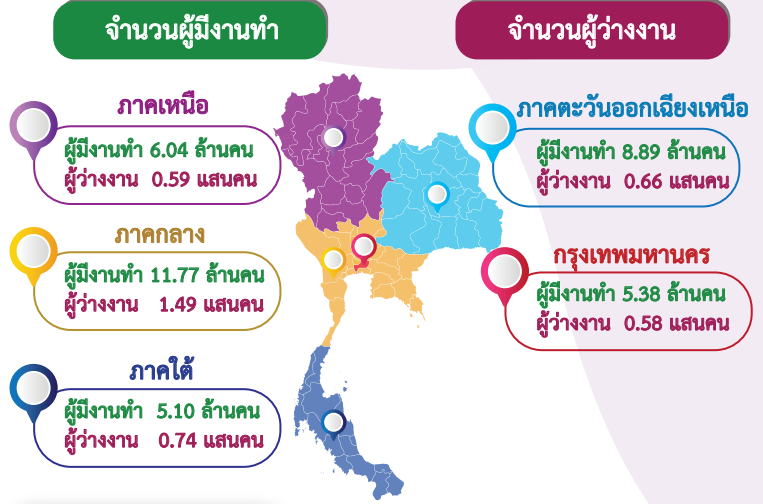

ผู้มีงานทำ 37.18 ล้านคน ลดลง 3.2 แสนคน



ผู้ว่างงาน 4.06 แสนคน (อัตราการว่างงาน ร้อยละ 1.1)



ชั่วโมงการทำงานต่อสัปดาห์ จำแนกตามเพศ

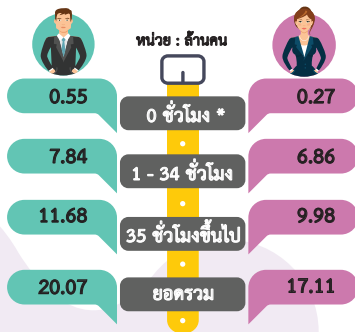

หมายเหตุ : * สำหรับผู้ที่มีงานประจำแต่ไม่ได้ทำงานในสัปดาห์ที่ทำการสำรวจ

ไม่เคยทำงาน 1.76 แสนคน

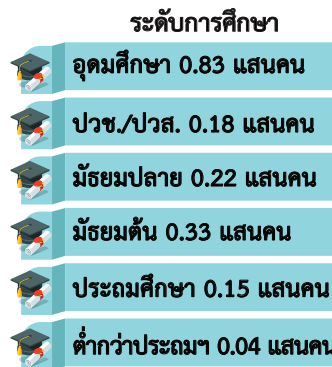

เคยทำงาน 2.30 แสนคน



ผู้มีงานทำจำแนกตามหมวดอาชีพ

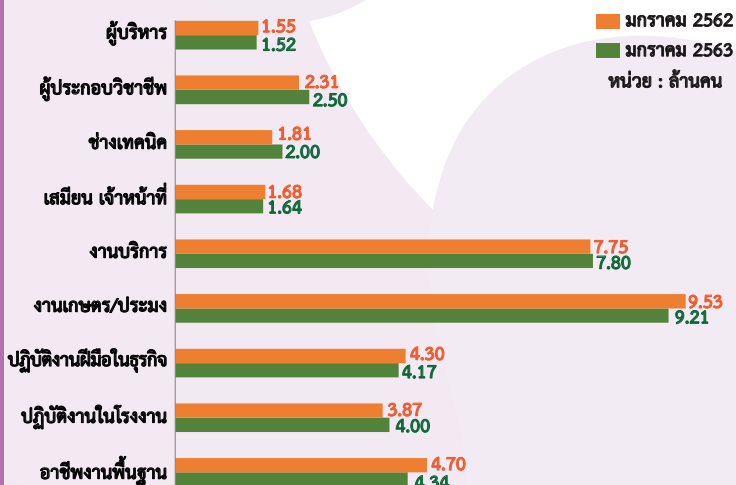

ระดับการศึกษา

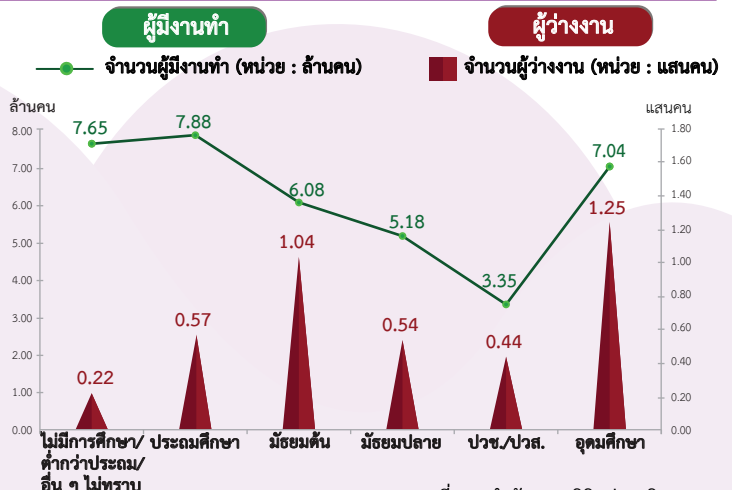

ที่มา : สำนักงานสถิติแห่งชาติ

นายจ้าง/สถานประกอบการ จำนวน 326 แห่ง แจ้งความต้องการแรงงานผ่านบริการจัดหางานโดยรัฐ ณ เดือนมกราคม 2563 จำนวน 21,094 อัตรา เป็นความต้องการแรงงานในระดับ ปวช.-ปวส./อนุปริญญามากที่สุด จำนวน 7,774 อัตรา (ร้อยละ 36.85) รองลงมา ได้แก่ ระดับมัธยมศึกษา จำนวน 7,205 อัตรา (ร้อยละ 34.16) ระดับประถมศึกษา จำนวน 3,827 อัตรา (ร้อยละ 18.14) และระดับปริญญาตรีขึ้นไป จำนวน 2,288 อัตรา (ร้อยละ 10.85)

**แจ้งความต้องการแรงงาน
กับกรมการจัดหางาน
21,094 อัตรา**

ธันวาคม 62 จำนวน 21,979 อัตรา
มกราคม 63 จำนวน 21,094 อัตรา
-4.03%

**ผู้สมัครงานที่มาใช้บริการ
กับกรมการจัดหางาน
21,238 คน**

ธันวาคม 62 จำนวน 21,134 คน
มกราคม 63 จำนวน 21,238 คน
0.49%

**บรรจุกงาน
18,530 คน**

ธันวาคม 62 จำนวน 18,436 คน
มกราคม 63 จำนวน 18,530 คน
0.51%

ความต้องการแรงงาน 5 อันดับแรกในกลุ่มงานต่าง ๆ

| | | |
|--|--|--|
| <p>1. ผู้บริหาร 284 อัตรา</p> <ol style="list-style-type: none"> ผู้จัดการฝ่ายบริหาร ผู้จัดการฝ่ายผลิต เจ้าหน้าที่บริหารของหน่วยงานรัฐบาล ผู้จัดการฝ่ายขาย ผู้จัดการฝ่ายค้าปลีก <p>-50.87%</p> | <p>4. เสมียน เจ้าหน้าที่ 3,142 อัตรา</p> <ol style="list-style-type: none"> พนักงานธุรการ เจ้าหน้าที่คลังสินค้า เจ้าหน้าที่เก็บเงิน เจ้าหน้าที่ฝ่ายบุคคล เจ้าหน้าที่บันทึกข้อมูล <p>-7.97%</p> | <p>7. ผู้ปฏิบัติงานฝีมือ 1,310 อัตรา</p> <ol style="list-style-type: none"> ช่างไฟฟ้า ช่างซ่อมเครื่องจักรกล ช่างซ่อมยานยนต์ ช่างตัดเย็บเสื้อผ้า ช่างเชื่อมและตัดโลหะ <p>23.00%</p> |
| <p>2. ผู้ประกอบวิชาชีพ 914 อัตรา</p> <ol style="list-style-type: none"> นักการตลาด พยาบาลวิชาชีพ นักแสดง เจ้าหน้าที่ประชาสัมพันธ์ นักแนะแนวการประกอบอาชีพ <p>8.04%</p> | <p>5. พนักงานบริการ 3,801 อัตรา</p> <ol style="list-style-type: none"> ผู้นำเสนอสินค้า พนักงานขายของหน้าร้าน พนักงานรักษาความปลอดภัย พนักงานบริการทั่วไป แม่บ้านสำนักงาน <p>-18.38%</p> | <p>8. ปฏิบัติงานในโรงงาน 1,231 อัตรา</p> <ol style="list-style-type: none"> พนักงานขับรถยนต์ ช่างประกอบอุปกรณ์คอมพิวเตอร์ พนักงานขับรถบรรทุก พนักงานขับรถตู้ ช่างเย็บผลิตภัณฑ์สิ่งทอ สิ่งถัก และเครื่องแต่งกาย <p>-1.83%</p> |
| <p>3. ช่างเทคนิค 2,249 อัตรา</p> <ol style="list-style-type: none"> พนักงานบริการลูกค้า พนักงานบัญชี QC ผลิตภัณฑ์ไฟฟ้า อิเล็กทรอนิกส์ ช่างเทคนิควิศวกรรมเครื่องยนต์ QC ผลิตภัณฑ์อาหาร <p>-11.14%</p> | <p>6. ปฏิบัติงานเกษตรและประมง 23 อัตรา</p> <ol style="list-style-type: none"> ผู้เพาะปลูกพืชสวน ผู้คบแต่งสวน ผู้ดูแลสวนสาธารณะ/สนามหญ้า ผู้เพาะปลูกพืชไร่ เกษตรกรฟาร์มสัตว์เลี้ยง <p>-57.41%</p> | <p>9. อาชีพงานพื้นฐาน 8,140 อัตรา</p> <ol style="list-style-type: none"> แรงงานด้านการผลิต ผู้จำหน่ายสินค้าแบบขายตรง พนักงานจัดส่งสินค้า แรงงานก่อสร้างอาคาร พนักงานทำความสะอาด <p>7.39%</p> |

หมายเหตุ : เป็นการเพิ่มขึ้นหรือลดลงของความต้องการแรงงานในกลุ่มงานต่าง ๆ เปรียบเทียบกับเดือนธันวาคม 2562

ความต้องการแรงงาน ผู้สมัครงานที่มาใช้บริการ และการบรรจุกงาน

จำแนกตามหมวดอาชีพ

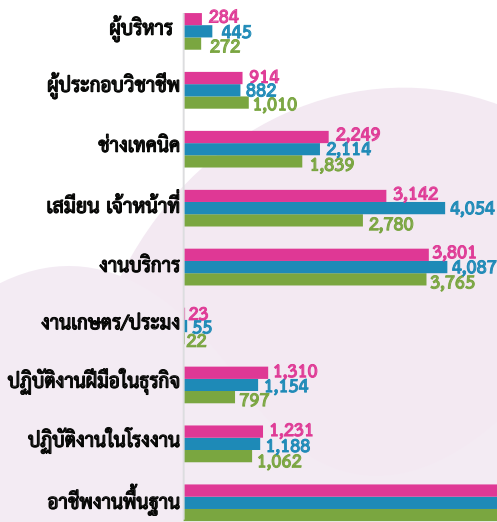

จำแนกตามระดับการศึกษา

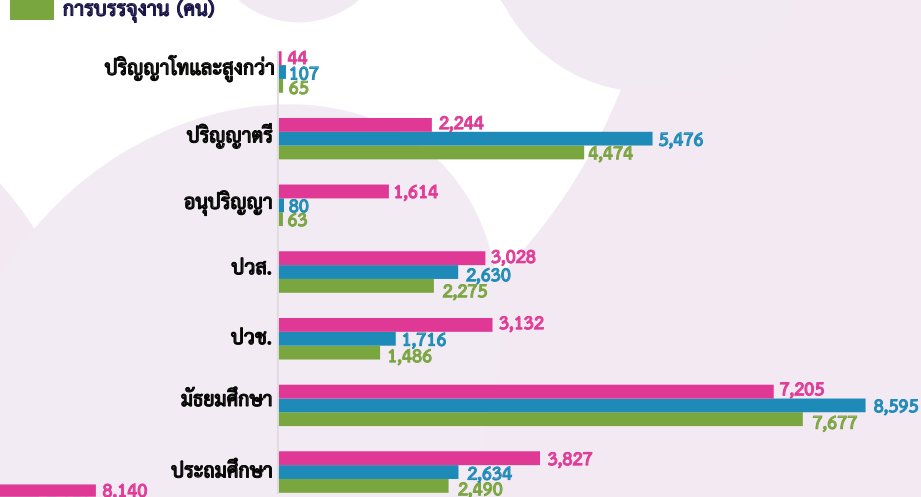

ที่มา : ระบบสารสนเทศการจัดหางานในประเทศ กรมการจัดหางาน

การไปทำงานต่างประเทศ

การไปทำงานต่างประเทศของแรงงานไทย ณ เดือนมกราคม 2563 มีแรงงานไทยที่ยังคงทำงานในต่างประเทศทั้งสิ้น 148,941 คน โดยประเทศที่แรงงานไทยไปทำงานมากที่สุด 3 อันดับแรก คือ ไต้หวัน อิสราเอล และสาธารณรัฐเกาหลี สำหรับประเภทงานที่แรงงานไทยไปทำงานมากที่สุด คือ แรงงานทั่วไป แรงงานด้านการผลิต และแรงงานด้านการเกษตร

แรงงานไทยที่ยังคงทำงานในต่างประเทศ

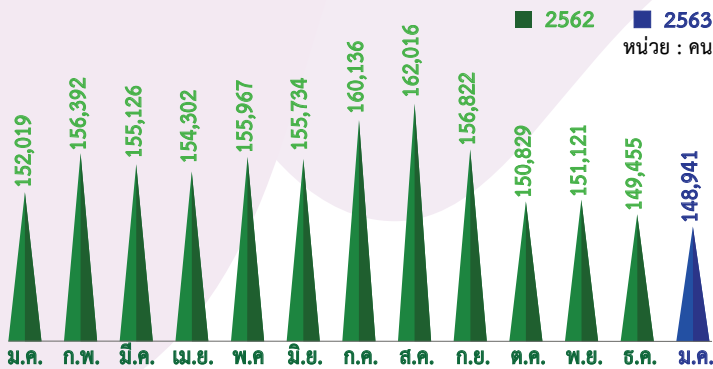

มกราคม 62 จำนวน 152,019 คน
มกราคม 63 จำนวน 148,941 คน -2.02%

5 อันดับประเทศที่มีแรงงานไทยไปทำงานมากที่สุด

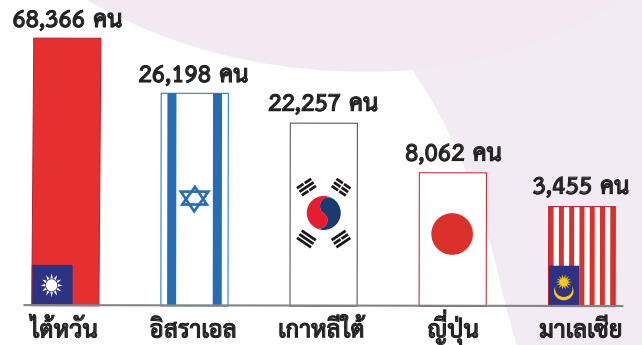

ธันวาคม 62 จำนวน 149,455 คน
มกราคม 63 จำนวน 148,941 คน -0.34%

5 อันดับแรกของประเทศที่มีแรงงานไทยไปทำงานมากที่สุด จำแนกตามกลุ่มประเทศ

| ภูมิภาค | อันดับ 1 | อันดับ 2 | อันดับ 3 | อันดับ 4 | อันดับ 5 |
|-------------------------|-----------------|-------------------------|----------------|----------------------------|---------------------|
| เอเชีย | 1. ไต้หวัน | 2. สาธารณรัฐเกาหลี | 3. ญี่ปุ่น | 4. มาเลเซีย | 5. สิงคโปร์ |
| ตะวันออกกลาง | 1. อิสราเอล | 2. สหรัฐอาหรับเอมิเรตส์ | 3. คูเวต | 4. บาห์เรน | 5. กาตาร์ |
| ยุโรป | 1. ฮังการี | 2. รัสเซีย | 3. โปรตุเกส | 4. สาธารณรัฐเช็ก | 5. อังกฤษ |
| อเมริกาเหนือและใต้ | 1. สหรัฐอเมริกา | 2. แคนาดา | 3. กรีนแลนด์ | 4. เม็กซิโก | 5. บราซิล |
| แอฟริกา | 1. แอฟริกาใต้ | 2. แอลจีเรีย | 3. มาดากัสการ์ | 4. โมซัมบิก | 5. สาธารณรัฐเซเชลส์ |
| ออสเตรเลียและโอเชียเนีย | 1. นิวซีแลนด์ | 2. ปาปัว นิวกินี | 3. ออสเตรเลีย | 4. เฟรนช์โปลินีเซียและฟิจิ | |

ที่มา : กองบริหารแรงงานไทยไปต่างประเทศ

4 การทำงานของคนต่างด้าว

คนต่างด้าวคงเหลือที่ทำงานในประเทศไทย ณ เดือนมกราคม 2563 มีจำนวน 3,002,817 คน โดยเป็นแรงงานต่างด้าว 3 สัญชาติ จำนวน 2,786,909 คน (ร้อยละ 92.81) คนต่างด้าวระดับฝีมือชำนาญการ จำนวน 169,267 คน (ร้อยละ 5.64) และชนกลุ่มน้อย/บุคคลพื้นที่สูง/ตลอดชีพ จำนวน 46,641 คน (ร้อยละ 1.55)

แรงงานต่างด้าวที่ได้รับอนุญาตทำงานคงเหลือทั่วราชอาณาจักร

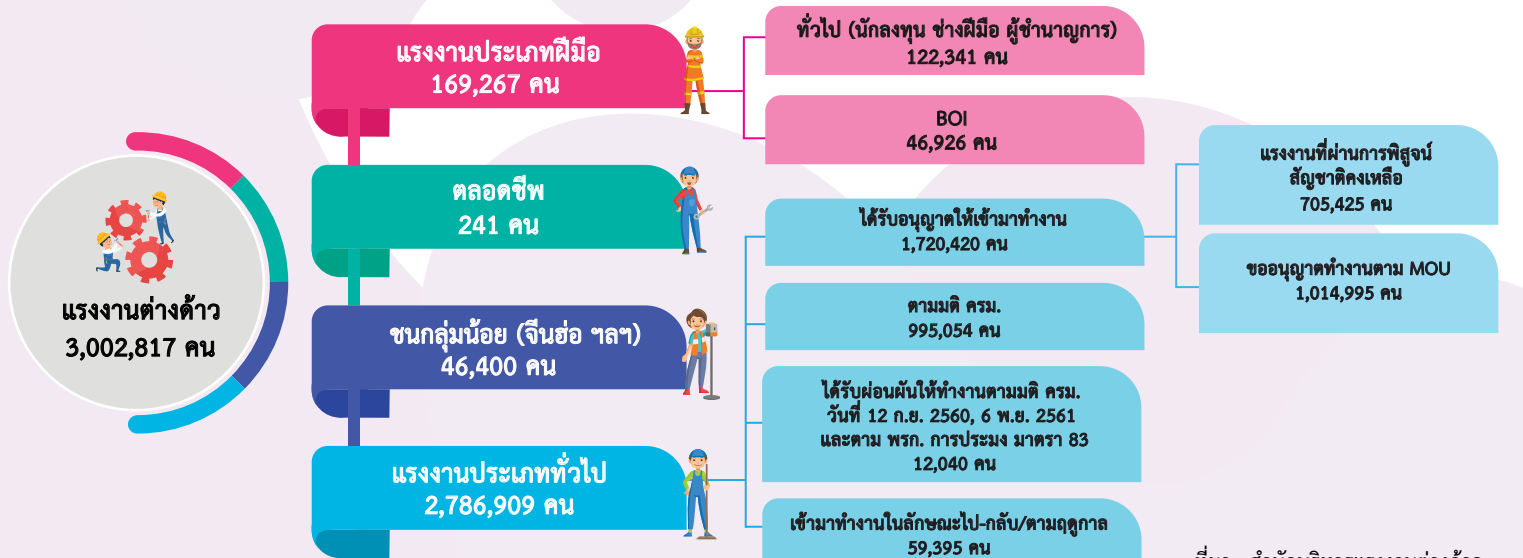

ที่มา : สำนักบริหารแรงงานต่างด้าว

