



ข่าวสารจัดทางานจังหวัดราชบุรี

www.doe.go.th/ratchaburi

กรมการจิดทางาน กระทรวงการรงงาน

๒๕๗-๒๕๗/๑ ถ.เพชรเกษม ต.หน้าเมือง อ.เมือง จ.ราชบุรี โทร.๐-๓๒๓๒-๒๒๖๑-๒

 doeratchaburi

COVID-19

วิธีป้องกันเบื้องต้น ไวรัสโควิด-19



สวมหน้ากากอนามัย
ทุกครั้งทีออกจากบ้าน



พึกผ่อนให้เพียงพอ
และรักษาร่างกายให้อบอุ่น



หลีกเลี่ยงสถานที่
ที่มีคนพลุกพล่าน



ไม่นำมือไปสัมผัส
ตา จมูก ปาก โดยไม่จำเป็น



หมั่นล้างมือให้สะอาด
ด้วยสบู่หรือเจลล้างมือ



ไม่นำมือไปสัมผัส
ตา จมูก ปาก โดยไม่จำเป็น

ปีที่ 26 ฉบับที่ 7 เดือน เมษายน 2563

..คุยก่อนข่าว..

ชีวิตการทำงานสิ่งที่จะพบเจอได้เสมอก็คือการเปลี่ยนแปลง ซึ่งอาจมีทั้งทางบวกและทางลบ แต่ไม่ว่าจะอย่างไรเมื่อมีการเปลี่ยนแปลงเกิดขึ้นแล้วในบางครั้งอาจก่อให้เกิดปัญหาที่เราคาดไม่ถึงก็เป็นได้ หากแต่เรามีสติบวกกับความอดทนและตั้งใจ ย่อมที่จะผ่านปัญหาอุปสรรคต่างๆ ไปได้อย่างแน่นอน

ข่าวสารจัดหางานจังหวัดราชบุรี เดือนเมษายน 2563 มาพร้อมด้วยเนื้อหาสาระความรู้ที่เป็นประโยชน์ ทั้งตำแหน่งงานว่าง เรื่องขวนขวี้ ข่าวประชาสัมพันธ์จากกรมการจัดหางาน สถานการณ์ตลาดแรงงานปัจจุบัน ซึ่งจะมีอะไรบ้างนั้นไปติดตามกันเลยค่า...



เล่นนี้..มีอะไร ?

ข่าวประชาสัมพันธ์

- เอาใจ แรงงานนอกระบบ กรมการจัดหางาน ปลอ่ยให้กู้ยืมกองทุนเพื่อผู้รับงานไปทำที่บ้านสูงสุด 3 แสนบาท

- เคาะ ตำแหน่งงาน Part-time กว่า 200,000 อัตรา ลงงาน “คิลิวอร์รี่” สร้างอาชีพพร้อมรองรับความต้องการของประชาชน ช่วง Work From Home

..เรื่องขวนขวี้..

“วิธีป้องกันการติดเชื้อ COVID-19”

อาชีพอิสระ

“หมูทอดน้ำปลา”



ที่ปรึกษา

นางธนพร สุวรรณโณ

จัดหางานจังหวัดราชบุรี

บรรณาธิการ

นายเมธี รัตนเสนีย์

นักวิชาการแรงงานชำนาญการ

กองบรรณาธิการ

นางสาวชนิตา คล้ายยิ่งเหมือน

นักวิชาการแรงงาน

นางสาววรรณวี ท้วมเพชร

นักวิชาการแรงงาน

ตำแหน่งงานว่างประจำเดือนเมษายน 2563

ประกาศรับสมัครงาน...!!!





เอาใจแรงงานนอกระบบ กรมการจัดหางาน ปล່อยให้กู้ยืมกองทุน เพื่อผู้รับงานไปทำที่บ้านสูงสุด 3 แสนบาท

นายชยาวุธ จันทร ผู้ว่าราชการจังหวัดราชบุรี เปิดเผยว่า กรมการจัดหางาน เร่งส่งเสริมอาชีพให้กับแรงงานนอกระบบ ที่ว่างงาน ในรูปแบบของการรับงานไปทำที่บ้าน โดยให้ผู้ที่สนใจเป็นผู้รับงานได้รวมกลุ่มกัน โดยผู้จ้างงานจะส่งงานให้ผู้รับงาน ไปทำที่บ้าน ได้ทำการผลิต ประกอบ บรรจุ ซ่อมหรือแปรรูปสิ่งของ ตามที่ได้ตกลงกับผู้จ้างงาน ไว้ที่บ้านของตนเองหรือสถานที่ ที่มีใช้สถานประกอบการของผู้จ้างงาน ซึ่งเมื่อทำเสร็จแล้วจะส่งคืนสิ่งของหรือผลิตภัณฑ์ให้กับผู้จ้างงาน และได้รับค่าตอบแทน จากผู้จ้างงาน ลักษณะงานจะเป็นงานที่ไม่ใช้เทคโนโลยีซับซ้อน เรียนรู้ง่าย ใช้ภูมิปัญญาท้องถิ่น ใช้แรงงานคนทำการผลิต มากกว่าเครื่องจักร เป็นการผลิตในครัวเรือนเป็นส่วนใหญ่ ซึ่งการให้งานของผู้จ้างงานจะเป็นการตัดขั้นตอนบางขั้นตอน หรือชิ้นส่วนของงานบางชิ้นจากกระบวนการผลิตในสถานประกอบการไปทำการผลิตหรือผลิตทั้งหมด เช่น งานตัดเย็บ (เสื้อผ้า กระเป๋า ผ้าห่ม พรหมเช็ดเท้า เสื้อผ้าตุ๊กตา ถูมือ เปด เครื่องนอน เป็นต้น) งานประดิษฐ์ (ดอกไม้ประดิษฐ์ ตุ๊กตา เครื่องประดับ ร้อยลูกปัด) งานปัก ถัก ทอ (ถักวิกผม ทอผ้า ทอพรหม ทอเสื่อ ปักผ้าคลุมผม ปักเลื่อม เป็นต้น) งานหัตถกรรม (จักสานต่างๆ ทำไม้กวาด เฟอร์นิเจอร์ เป็นต้น) อุปโภค/บริโภค รวมทั้งของใช้อื่นๆ

นอกจากนี้ ยังมีกองทุนเพื่อผู้รับงานไปทำที่บ้าน ซึ่งเป็นกองทุนหมุนเวียนเพื่อให้ผู้รับงานไปทำที่บ้าน ได้กู้ยืมไปซื้อ วัตถุดิบและอุปกรณ์การผลิต หรือขยายการผลิตเพื่อสร้างอาชีพ สร้างรายได้อย่างยั่งยืน โดยคุณสมบัติของผู้กู้จะต้องเป็นผู้รับงาน ไปทำที่บ้านที่จดทะเบียนไว้กับกรมการจัดหางาน และมีผลการดำเนินการและมีรายได้จากการรับงานไปทำที่บ้านหรือมีหลักฐาน การรับงานไปทำที่บ้านจากผู้จ้างงาน ซึ่งมีทั้งประเภทบุคคลและกลุ่มบุคคล โดยประเภทบุคคลต้องมีทรัพย์สินหรือเงินทุน ไม่น้อยกว่า 5,000 บาท ส่วนประเภทกลุ่มบุคคลจะต้องมีผู้นำกลุ่มและสมาชิกกลุ่มกู้ร่วมกัน ไม่น้อยกว่า 5 คน มีทรัพย์สินหรือ เงินทุนในการดำเนินกิจกรรมของกลุ่มรวมกัน ไม่น้อยกว่า 10,000 บาท วงเงินกู้สำหรับบุคคลไม่เกิน 50,000 บาท ระยะเวลา ชำระคืนภายใน 2 ปี ขณะที่กลุ่มบุคคลมีวงเงินกู้ไม่เกิน 300,000 บาท ระยะเวลาชำระคืนภายใน 5 ปี อัตราดอกเบี้ยต่ำร้อยละ 3 ต่อปี และมีระยะเวลาพักชำระหนี้เงินต้นไม่เกิน 4 เดือน

ตั้งแต่ปี 2548 ที่เริ่มดำเนินการ จนถึงขณะนี้ มีผู้รับงานไปทำที่บ้านที่จดทะเบียนกับกรมการจัดหางานแล้วจำนวน 947 ราย/กลุ่ม (292 ราย 655 กลุ่ม) สมาชิกรวมจำนวน 5,904 คน ปล່อยกู้ไปแล้ว 451 ราย/กลุ่ม (17 ราย 434 กลุ่ม) จำนวนเงิน 44,686,000 บาท สำหรับปี 2563 นี้ ได้รับอนุมัติให้ปล່อยกู้จำนวน 7,000,000 บาท ปล່อยกู้ไปแล้ว 14 ราย/กลุ่ม (5 ราย 9 กลุ่ม จำนวนเงิน 1,740,000 บาท) ยังมีเงินคงเหลือที่สามารถปล່อยกู้ได้อีกจำนวน 5,260,000 บาท ซึ่งผู้ที่สนใจสามารถติดต่อได้ที่ สำนักงานจัดหางาน กรุงเทพมหานครพื้นที่ 1-10 สำนักงานจัดหางานจังหวัดในท้องที่ที่ผู้รับงานไปทำที่บ้านได้จดทะเบียนไว้กับกรมการจัดหางาน

หากมีข้อสงสัยสามารถสอบถามรายละเอียดเพิ่มเติมได้ที่ สำนักงานจัดหางานจังหวัดราชบุรี เลขที่ 297-297/1 ถนนเพชรเกษม ตำบลหน้าเมือง อำเภอเมือง จังหวัดราชบุรี โทร. 0-3232-2261-2 หรือสายด่วนกรมการจัดหางาน 1694 ในวันและเวลาราชการ



ข่าว

เคาะ ตำแหน่งงาน part-time กว่า 20,000 อัตรา ลงงาน “ดีลิเวอรี” สร้างอาชีพ พร้อมรองรับความต้องการของประชาชน ช่วง Work from home

นายชยาวุธ จันทร ผู้ว่าราชการจังหวัดราชบุรี เปิดเผยว่า หม่อมราชวงศ์ จัตุมงคล โสณกุล รัฐมนตรีว่าการกระทรวงแรงงาน เคาะ มาตรการของศูนย์บริการจัดหางาน Part-time เผย มีตำแหน่งงานว่าง part-time กว่า 28,363 อัตรา ขณะนี้ ต้องการพนักงานจัดส่งสินค้า (ดีลิเวอรี) มากที่สุด 20,500 อัตรา เพิ่มโอกาสในการทำงานให้กับลูกจ้างที่ว่างงาน แรงงานนอกระบบ พร้อมรองรับความต้องการของประชาชน ช่วง Work from home ยามวิกฤต ยืนยัน กำลังเร่งหามาตรการช่วยเหลือ ให้สามารถจ้างงานได้มากขึ้น

“งาน part-time ที่ต้องการ ในขณะนี้คือ 1.พนักงานจัดส่งสินค้า (ดีลิเวอรี) 20,500 อัตรา 2.พนักงานคลังสินค้า 2,000 อัตรา 3.พนักงานบริการ 374 อัตรา 4.พนักงานฝ่ายผลิต 100 อัตรา 5.พนักงานเสิร์ฟ 56 อัตรา 6.พนักงานครัว 55 อัตรา 7.พนักงานขาย 41 อัตรา 8.แคชเชียร์ 25 อัตรา 9.ผู้ช่วยผู้จัดการฝ่ายขาย 20 อัตรา 10.ธุรการ 18 อัตรา และอื่น ๆ รวมทั้งสิ้น 28,363 อัตรา ขึ้น

นายชยาวุธ จันทร ผู้ว่าราชการจังหวัดราชบุรี กล่าวเพิ่มเติมว่า ในสถานการณ์ปัจจุบัน เพื่อความปลอดภัยจากโรคติดเชื้อไวรัสโคโรนา 2019 (COVID-19) ผู้สมัครงาน และสถานประกอบการ สามารถใช้บริการจัดหางานผ่านเว็บไซต์ <http://smartjob.doe.go.th> ซึ่งให้บริการหางานครอบคลุมทั้งงานแบบเต็มเวลา และ Part-time แก่คนหางานทั่วไป นักเรียน/นักศึกษา กลุ่มผู้สูงอายุ และกลุ่มคนพิการ โดยสถานประกอบการ ลงทะเบียน แจ้งความต้องการจ้างงาน รายละเอียดการจ้างงาน และอื่นๆ ส่วนผู้สมัครงาน ลงทะเบียนสมัครงานและแนบไฟล์เอกสารที่เกี่ยวข้อง เลือกตำแหน่งงานว่างหรือเลือกสถานประกอบการที่ต้องการ หลังจากที่ผู้สมัครงานได้เลือกตำแหน่งงานว่างแล้ว ระบบจะทำการ Matching (จับคู่) ว่าผู้สมัครงานมีคุณสมบัติตรงกับความต้องการของสถานประกอบการรายใด โดยระบบจะแจ้งเตือนไปยังสถานประกอบการด้วยว่ามีผู้สมัครงานรายใดเหมาะสมกับตำแหน่งงานของบริษัทนั้น ๆ ทำให้ทั้งผู้สมัครงาน และสถานประกอบการสามารถพิจารณาจ้างงานกันได้โดยตรง ประหยัดทั้งเวลาและค่าใช้จ่าย “เบื้องต้นสถานประกอบการต่าง ๆ ได้มีการปฏิบัติตามนโยบายของรัฐบาลด้วยการให้หยุดทำงานชั่วคราว หรือลดจำนวนพนักงานที่ปฏิบัติงานในสำนักงาน และให้ทำงานจากที่บ้าน (Work from home)

เพื่อลดการแพร่ระบาดของโรค แต่อย่างไรก็ตาม กรณีที่มีการเลิกจ้าง หน่วยงานในสังกัดของกระทรวงแรงงาน ได้มีมาตรการในการให้ความช่วยเหลือผู้ถูกเลิกจ้างในด้านต่างๆ เช่น มาตรการเยียวยากรณีถูกเลิกจ้าง มาตรการชะลอการเลิกจ้าง มาตรการเพิ่มสิทธิประโยชน์ทดแทนกรณีว่างงาน ขณะเดียวกันก็ให้ความช่วยเหลือนายจ้าง/สถานประกอบการ เพื่อลดภาระแก่นายจ้างในการจ่ายค่าจ้างให้แก่ลูกจ้างในช่วงไม่มีการผลิต ”

หากมีข้อสงสัยสามารถสอบถามรายละเอียดเพิ่มเติมได้ที่ สำนักงานจัดหางานจังหวัดราชบุรี เลขที่ 297-297/1 ถนนเพชรเกษม ตำบลหน้าเมือง อำเภอเมือง จังหวัดราชบุรี โทร. 0-3232-2261-2 หรือสายด่วนกรมการจัดหางาน 1694 ในวันและเวลาราชการ

อาชีพอิสระ

เงินลงทุน ประมาณ 500 บาท รายได้ ประมาณ 800 - 1,000 บาท

ส่วนผสม

1. หมูสามชั้น 500 กรัม
2. น้ำปลาอย่างดี 3-4 ช้อนโต๊ะ
3. ไข่ไก่ 1 ฟอง
4. พริกไทยป่นเล็กน้อย
5. ผงปรุงรสเล็กน้อย
6. แป้งโกกิ 5-7 ช้อนโต๊ะ
7. น้ำเย็น
8. น้ำมันพืช
9. น้ำส้มสายชู 1/2 ช้อนโต๊ะ
10. เกลือป่นเล็กน้อย

วิธีทำ

1. ใช้ส้อมจิ้มเนื้อหมูให้ทั่ว
2. หมักหมูกับน้ำปลา พริกไทยป่น และผงปรุงรสหมู เติมน้ำแป้งโกกิ และไข่ไก่ลงไป นวดให้เข้ากัน ระหว่างนวดหมูให้ค่อย ๆ เติมน้ำเย็นลงไปนวดด้วย หมักทิ้งไว้ 30 นาที
3. ใส่น้ำมันพืชลงในกระทะ (กะให้ท่วมชิ้นหมู) ใส่น้ำส้มสายชู และเกลือเล็กน้อยลงในน้ำมันพืช (เพื่อป้องกันไม่ให้น้ำมันกระเด็น และไม่ให้หมูติดกระทะขณะทอด)
4. เปิดไฟแรง พอน้ำมันร้อนให้นำเนื้อหมูลงทอดที่ละด้านจนเปลี่ยนเป็นสีน้ำตาล ตักขึ้นสะเด็ดน้ำมัน
5. หั่นเป็นชิ้น ๆ จัดใส่จาน พร้อมเสิร์ฟ

ตลาด/แหล่งจำหน่าย

ตลาดหรือชุมชนคนพลุกพล่าน หรือร้านอาหาร



หมูทอดน้ำปลา

การส่งเสริม

การรับงานไปทำที่บ้าน



กองทุนเพื่อผู้รับงานไปทำที่บ้าน

เป็นกองทุนหมุนเวียนในการให้ผู้รับงานไปทำที่บ้าน ได้กู้ยืมไปซื้อวัตถุดิบและอุปกรณ์การผลิตหรือขยายการผลิต เพื่อสร้างอาชีพ และรายได้ให้กับผู้รับงานไปทำที่บ้าน

การให้กู้

คุณสมบัติผู้กู้

- ⇒ เป็นกลุ่มหรือบุคคลที่รับงานไปทำที่บ้านที่ได้จดทะเบียนไว้กับสำนักงานจัดหางาน
- ⇒ เป็นกลุ่มหรือบุคคลที่มีการจัดการที่ชัดเจน
- ⇒ เป็นกลุ่มหรือบุคคลที่ดำเนินการมาแล้วไม่น้อยกว่า 3 เดือน
- ⇒ เป็นกลุ่มที่มีทรัพย์สินหรือเงินทุนไม่น้อยกว่า 10,000 บาท หรือบุคคลที่มีทรัพย์สินหรือเงินทุนไม่น้อยกว่า 5,000 บาท
- ⇒ มีสถานประกอบการที่สามารถติดต่อได้

วงเงินการให้กู้

กรณีกลุ่มบุคคล

- ⇒ กู้ไม่เกิน 50,000 บาท กำหนดชำระคืนภายใน 2 ปี
- ⇒ กู้เกิน 50,000 บาท แต่ไม่เกิน 100,000 บาท กำหนดชำระคืนภายใน 4 ปี
- ⇒ กู้เกิน 100,000 บาท แต่ไม่เกิน 200,000 บาท กำหนดชำระคืนภายใน 5 ปี

กรณีบุคคล

- ⇒ กู้วงเงินสูงสุดไม่เกิน 50,000 บาท กำหนดชำระคืนภายใน 2 ปี

อัตราดอกเบี้ย ร้อยละ 3 ต่อปี ระยะเวลาปลอดเงินต้น ไม่เกิน 4 เดือน

สำนักงานจัดหางานจังหวัดราชบุรี
ขอเชิญผู้สนใจประกอบอาชีพอิสระ
ขอรับคำแนะนำคำปรึกษาเกี่ยวกับ
การประกอบอาชีพอิสระได้ที่
สำนักงานจัดหางานฯ มีข้อมูล
อาชีพอิสระไว้บริการให้กับผู้ที่มี



ความประสงค์จะประกอบอาชีพอิสระ และได้รวบรวม
อาชีพอิสระไว้หลายประเภทด้วยกัน อาทิ ประเภท
เกษตรกร หัตถกรรม เครื่องดื่ม อาหารคาว อาหาร
หวาน และอื่นๆ อีกมากมาย หากท่านใดสนใจ หรือ
ต้องการรับเอกสารข้อมูลอาชีพอิสระต่างๆ สามารถ
ติดต่อขอรับเอกสารได้ที่สำนักงานจัดหางาน
จังหวัดราชบุรี เลขที่ 1/56-57 ถนนสมบูรณกุล
ตำบลหน้าเมือง อำเภอเมือง จังหวัดราชบุรี
โทร. 0-3232-2261-2

สถานการณ์ตลาดแรงงานจังหวัดราชบุรี เดือน มีนาคม ปี 2563

กิจกรรม	จังหวัดราชบุรี		
	กุมภาพันธ์	มีนาคม	
	ปี 2563	ปี 2562	ปี 2563
ตำแหน่งงาน (อัตรา)	99	668	380
ผู้สมัครงาน (คน)	81	219	89
การบรรจุงาน (คน)	268	442	303



ความต้องการแรงงาน

ความต้องการแรงงานในจังหวัดราชบุรี เดือนมีนาคม 2563 มีนายจ้าง/สถานประกอบการแจ้งความต้องการ จำนวน 380 อัตรา มีผู้สมัครงานจำนวน 89 คน และได้รับการบรรจุงาน จำนวน 303 คน (ผลการบรรจุงานส่วนหนึ่งเป็นการติดตามจากเดือนที่ผ่านมา) เมื่อเปรียบเทียบกับช่วงเดียวกันของปีที่ผ่านมา พบว่าความต้องการแรงงานลดลง 288 อัตรา คิดเป็นร้อยละ 43.11 ผู้สมัครงานลดลง 130 คน คิดเป็นร้อยละ 59.336 และการบรรจุงานลดลง 139 คน คิดเป็นร้อยละ 31.45 เมื่อเปรียบเทียบกับเดือนกุมภาพันธ์ 2563 มีความต้องการแรงงานเพิ่มขึ้น 281 คน ผู้สมัครงานเพิ่มขึ้น 8 คน และการบรรจุงานเพิ่มขึ้น 35 คน

เมื่อพิจารณาตามประเภทอาชีพ พบว่าแรงงานบรรจุภัณฑ์มีความต้องการแรงงานมากที่สุด 93 อัตรา คิดเป็นร้อยละ 24.47 จากความต้องการแรงงานทั้งหมด รองลงมาเป็นพนักงานบริการอาหารและเครื่องดื่ม 54 อัตรา คิดเป็นร้อยละ 14.21 และเจ้าหน้าที่บัญชี 52 อัตรา คิดเป็นร้อยละ 13.68

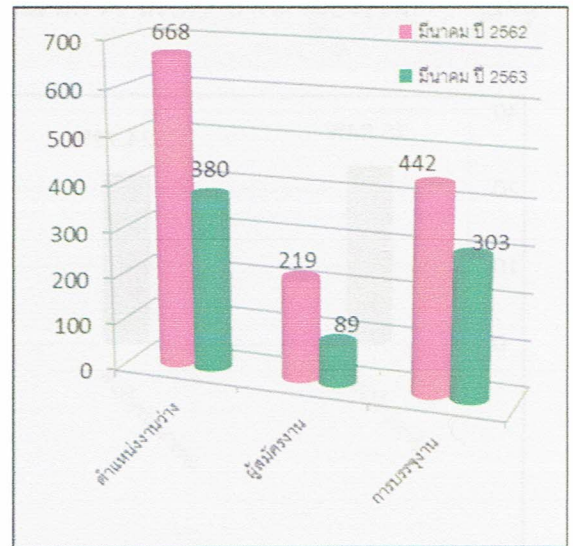

แผนภูมิ แสดงความต้องการแรงงาน ผู้สมัครงาน และการบรรจุงาน เปรียบเทียบเดือนมีนาคม 2562 กับ เดือนมีนาคม 2563

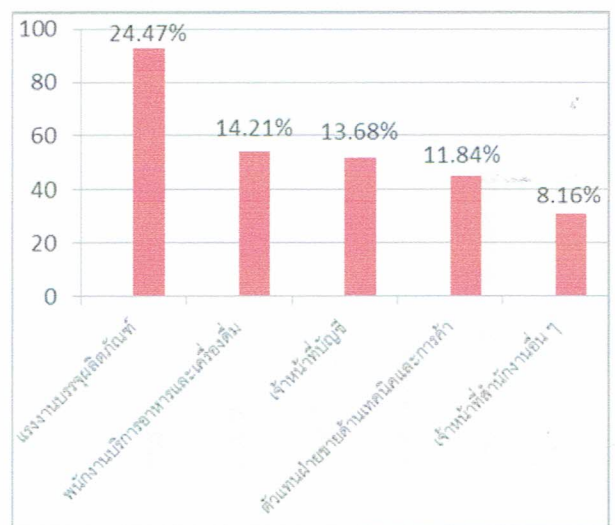

แผนภูมิ แสดงความต้องการแรงงาน 5 อันดับแรก เดือนมีนาคม 2563 จำแนกตามประเภทอาชีพ





การสมัครงาน

ผู้สมัครงานเดือนมีนาคม 2563 ที่ลงทะเบียนสมัครงานกับสำนักงานจัดหางานจังหวัดราชบุรี จำนวน 89 คน ส่วนใหญ่ จบการศึกษาในระดับปวส. มากที่สุด จำนวน 55 คน คิดเป็นร้อยละ 61.80 รองลงมา คือระดับมัธยมศึกษา จำนวน 18 คน คิดเป็นร้อยละ 20.22 และระดับปวช. จำนวน 4 คน คิดเป็นร้อยละ 4.49

เมื่อพิจารณาตามประเภทอาชีพ พบว่าเจ้าหน้าที่บัญชี มีจำนวนผู้สมัครงานมากที่สุด จำนวน 23 คน คิดเป็นร้อยละ 25.84 รองลงมาคือ แรงงานบรรจุภัณฑ์ จำนวน 22 คน คิดเป็นร้อยละ 24.72 และเจ้าหน้าที่สำนักงานอื่น ๆ จำนวน 21 คน คิดเป็นร้อยละ 23.60

ช่วงอายุของผู้สมัครงานมากที่สุด 3 อันดับ อันดับแรกเป็นผู้มีอายุระหว่าง 18 - 24 ปี จำนวน 59 คน รองลงมาคือ ผู้ที่มีอายุระหว่าง 30 - 39 ปี จำนวน 14 คน และช่วงอายุ 25 - 29 ปี จำนวน 10 คน

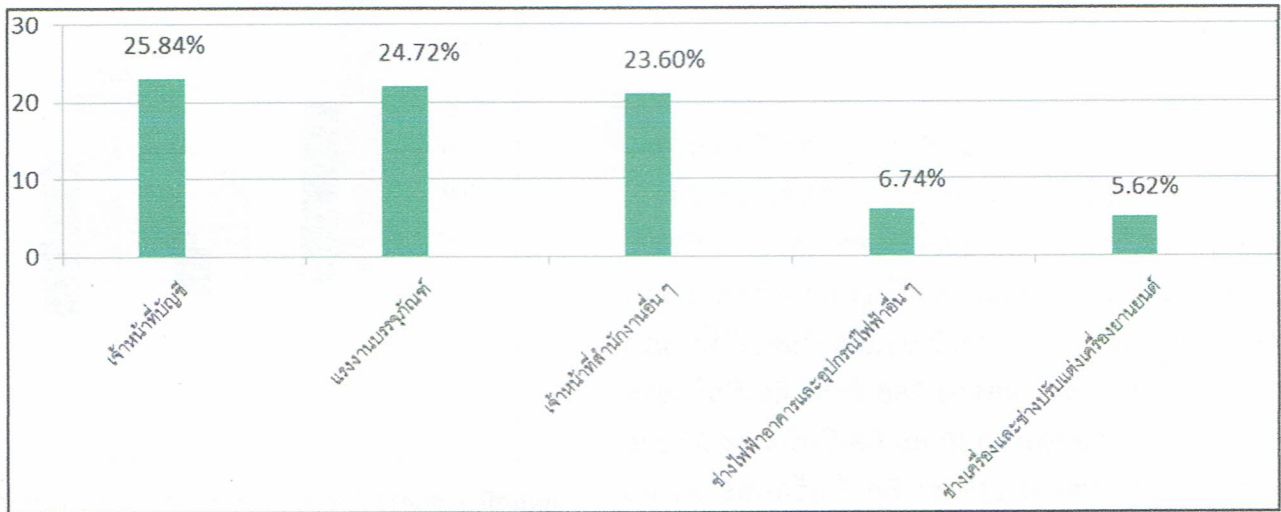

แผนภูมิ แสดงจำนวนผู้สมัครงาน 5 อันดับแรก เดือนมีนาคม 2563 จำแนกตามประเภทอาชีพ

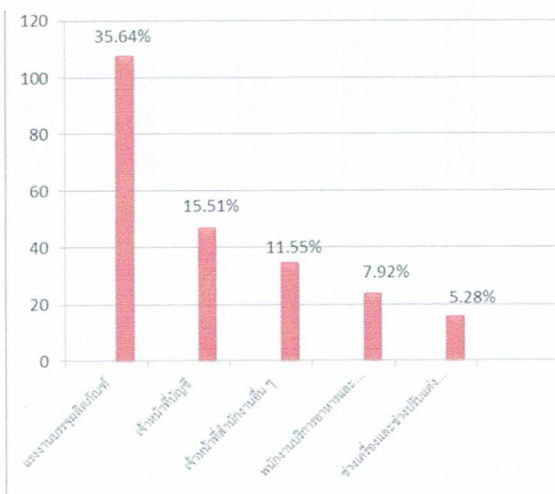

แผนภูมิ แสดงผู้ได้รับการบรรจุงาน 5 อันดับแรก เดือนมีนาคม 2563 จำแนกตามประเภทอาชีพ



การบรรจุงาน

ผู้สมัครงานได้รับการบรรจุงาน จำนวน 303 คน โดยประเภทอาชีพ ที่มีการบรรจุงานมากที่สุด คือ แรงงานบรรจุผลิตภัณฑ์ จำนวน 108 คน คิดเป็นร้อยละ 35.64 รองลงมาเป็นเจ้าหน้าที่บัญชี จำนวน 47 คน คิดเป็นร้อยละ 15.51 และเจ้าหน้าที่สำนักงานอื่น ๆ จำนวน 35 คน คิดเป็นร้อยละ 11.55

ระดับการศึกษา พบว่า ระดับปวส. ได้รับการบรรจุงานมากที่สุด คิดเป็นร้อยละ 53.80 รองลงมาคือระดับปวช. คิดเป็นร้อยละ 19.80 และระดับมัธยมศึกษา คิดเป็นร้อยละ 12.87

ตำแหน่งงานว่าง ประจำเดือน เมษายน 2563

สำนักงานจัดหางานจังหวัดราชบุรี

9

ลำดับ	ตำแหน่งงาน	จำนวน	เพศ	อายุ	วุฒิ	ค่าจ้าง	เงื่อนไข	สถานประกอบการ	เบอร์โทร
1	พนักงานคลังสินค้า	50	ช	18+	ป.6+	320/ว	- มีเบี่ยขยัน, โบนัส, ประกันสังคมให้ - วันลาพักร้อน, กองทุนสำรองเลี้ยงชีพให้	บจก. ซี.เจ.เอ็กซ์เพรส 139/7 ม.4 ต.บ้านฆ้อง อ.โพธาราม จ.ราชบุรี	032-910431-2
2	เจ้าหน้าที่ซ่อมบำรุง	1	ช/ญ	25+	วศบ.เครื่องกล	20,400/ด	- ซ่อมแซมบำรุงรักษาเครื่องจักร/อุปกรณ์ภายในโรงงาน	บจก.หลักชัยคำสุรา	032-741763
3	จนท.ส่งเสริมการเกษตร	1	ช/ญ	25+	วทบ/วศบ	17,000/ด	- รับผิดชอบศึกษาค้นคว้าพัฒนาการใช้กาคล่า - รวบรวมสถิติ ติดตามประสานงานกับผู้เกี่ยวข้อง	46 ม.1 ต.หนองกลางนาอ.เมือง จ.ราชบุรี	
4	พนักงานขับรถ	1	ช/ญ	25+	ป.6+	9,450/ด	- สามารถขับรถเข้ากรุงเทพฯ/ต่างจังหวัด		
5	พนักงานไฟฟ้า	1	ช/ญ	25+	ปวส.ไฟฟ้า	10,700/ด	- ดูแลซ่อมแซมไฟฟ้าภายในโรงงาน สามารถเข้ากะได้ - มีหนังสือรับรองความรู้ความสามารถช่างไฟฟ้าภายในอาคาร		
6	พนักงานล้างรถ	1	ช	18+	ไม่จำกัด	320/ว	- ช่วงเวลาทำงาน 07.00 - 18.00 น. มีOTให้	ปลาทองเซอร์วิส 268/6 ม.10 ต.ดอนตะโก อ.เมือง จ.ราชบุรี	061-7296729
7	พนักงานธุรการ	1	ญ	20+	ปวส	9,500/ด	- ทำงานด้านเอกสาร, มีความถนัดทางด้านคอมพิวเตอร์ได้	สนง.เอไอเอ สาขาบ้านไร่ 324/5 ถ.มนตรีสุริยวงศ์ ต.หน้าเมือง อ.เมือง จ.ราชบุรี	032-328152
8	พนักงานทั่วไป	2	ช	20+	ไม่จำกัด	315/ว	- มีโบนัส มีเบี่ยขยัน ชุดฟอร์ม ตรวจสุขภาพประจำปี	บจก.ศักดิ์ศรีอุตสาหกรรม	032-736044-5
9	ผู้ช่วยหัวหน้างาน	2	ช	20+	ม.6	ตามตกลง		151 ต.หินกอง อ.เมือง จ.ราชบุรี	
10	พนักงานเด็กดีตรรถ	4	ช	20+	ไม่จำกัด	315/ว			
11	พนักงานธุรการ	1	ญ	20-35	9,000/ด	ปวส	- มีเงินพิเศษอื่นและประกันอุบัติเหตุให้	บจก.อินฟินิตี้ 2009 333/4 ถ.เพชรเกษม ต.หน้าเมือง อ.เมือง จ.ราชบุรี	091-0702007
12	ช่างขัดสี	1	ช	20+	ม.3+	10,000/ด	* มีสวัสดิการประกันสังคม	บจก.สีเสียงราชบุรีมอเตอร์	032-3118787
13	พจน.รักษาความปลอดภัย	1	ช	25+	ม.3+	350/ว	* หากมีประสบการณ์จะพิจารณาเป็นพิเศษ	494 ม.2 ต.บ้านไร่ อ.เมือง จ.ราชบุรี	
14	พนักงานบริการลูกค้า	1	ช/ญ	22+	ปวส+	11,450/ด	- สวัสดิการ เบี่ยขยัน 400/เดือน	บจก.โฮมโปรดักส์ เซ็นเตอร์ (สาขาราชบุรี)	032-320999
15	พนักงานขายสินค้า	1	ช	23+	ม.3+	9,450/ด	- ค่าประจำสาขา 200/เดือน	208 ม.13 ต.เจดีย์หัก อ.เมือง จ.ราชบุรี	
16	พนักงานคลังสินค้า	5	ช/ญ	20+	ม.3+	9,950/ด	- ค่าทำงานวันหยุดเสาร์-อาทิตย์ 60/วัน		
17	เจ้าหน้าที่ขายโครงการ	1	ช/ญ	25+	ป.ตรี	17,550/ด			
18	พนักงานแคชเชียร์	1	ช/ญ	22+	ม.3+	9,950			
19	พนักงานประจำลาน	2	ช/ญ	18-35	ป.6+	315/ว	- คัดแยกขวดรีไซเคิล	บจก.ไทยเบฟเวอเรจ รีไซเคิล 46 ม.1 ต.หนองกลางนา อ.เมือง จ.ราชบุรี	084-2877915
20	ช่างซ่อมมอเตอร์ไซค์	1	ช	25-40	ไม่จำกัด	12,000-18,000/ด	- มีประสบการณ์พิจารณาเป็นพิเศษ	ร้านซ่อมมอเตอร์ไซค์ไฟโรจน์เซอร์วิส 344 ม.10 ต.ดอนตะโก อ.เมือง จ.ราชบุรี	092-2895942
21	พนักงานบัญชีโตร์	1	ญ	23+	ปวส.+	10,000+/ด	- สามารถใช้โปรแกรมบัญชีได้	บจก.เวลาเงินดี (โรงแรม ณ เวลา)	086-3273059
22	ช่างซ่อมบำรุง	1	ช	25+	ไม่จำกัด	10,000+/ด	- สามารถบำรุงรักษาแอร์ ไฟฟ้า ประปา งานปูนได้	9/9 ม.5 ต.ดอนตะโก อ.เมือง จ.ราชบุรี	
23	พนักงานสิิร์ฟห้องอาหาร	3	ช/ญ	20+	ม.3+	9,500+/ด	- มีประสบการณ์จะพิจารณาเป็นพิเศษ		
24	เซฟเบเกอร์	1	ช/ญ	23+	ปวช.+	12,000+/ด	- มีประสบการณ์จะพิจารณาเป็นพิเศษ		
25	พนักงานทั่วไป(เฉพาะคนพิการ)	2	ช/ญ	18-45	ไม่จำกัด	315/ว	- มีรถรับ-ส่งฟรี		
26	พนักงานธุรการ	1	ญ	20+	ปวส.+	15,000/ด	- สามารถใช้คอมพิวเตอร์ได้ - สามารถขับรถยนต์ได้	บจก.ชินนาคัดคอนกรีต 69 ม.1 ต.เกาะพลับพลา อ.เมือง จ.ราชบุรี	032-391086

ลำดับ	ตำแหน่งงาน	จำนวน	เพศ	อายุ	วุฒิ	ค่าจ้าง	เงื่อนไข	สถานประกอบการ	
27	ช่างกลึง	4	ช	25-30	ไม่จำกัด	400-500/ว	- มีประสบการณ์จะพิจารณาเป็นพิเศษ	บจก.เจริญรักษาช่าง	087-0889058
28	วิศวกรไฟฟ้า	2	ช/ญ	22+	ป.ตรี	12,000/ว	- ป.ตรีสาขาวิศวกรรมไฟฟ้า	บจก.น้ำเตา (ประเทศไทย)	032-330409
29	Production Engineer	4	ช/ญ	22+	ป.ตรี	18,000+/ว	- ป.ตรีสาขาวิศวกรรมไฟฟ้า,E,Food Science	59/4 ม.10 ต.หนองอ้อ อ.บ้านโป่ง จ.ราชบุรี	
30	เจ้าหน้าที่คลังสินค้า	2	ช/ญ	22+	ป.ตรี	13,500-15,000/ว	- ป.ตรีสาขาโลจิสติก/สาขาที่เกี่ยวข้อง		
31	เจ้าหน้าที่วางแผนการผลิต	1	ช/ญ	22+	ป.ตรี	13,500-15,000/ว	- ป.ตรีสาขาบัญชี ตรีตรี เศรษฐศาสตร์		
32	เจ้าหน้าที่ความปลอดภัยวิชาชีพ (อป.วิชาชีพ)	2	ช/ญ	22+	ป.ตรี	18,000-20,000/ว	- ป.ตรีสาขาอาชีวอนามัยและความปลอดภัย		
33	เจ้าหน้าที่ Pest Control	2	ช/ญ	22+	ป.ตรี	13,500-15,000/ว	- ป.ตรีสาขากฎหมายหรือสาธารณสุขศาสตร์		
34	พนักงานธุรการ	2	ช/ญ	22+	ปวช.-ปวส.	9,500/ด	- ปวช.-ปวส.สาขาที่เกี่ยวข้อง		
35	ช่างไฟฟ้า	5	ช/ญ	22+	ปวช.-ปวส.	10,000+/ว	- ปวช.-ปวส.ไฟฟ้า,ช่างยนต์,ช่างกล,ช่างอุตสาหกรรม		
36	พนักงานคลังสินค้า	5	ช/ญ	22+	ไม่จำกัด	315+/ว	- ไม่จำกัดวุฒิการศึกษา		
37	พนักงานฝ่ายผลิต (Parttime)	100	ช/ญ	22+	ไม่จำกัด	315+/ว	- ไม่จำกัดวุฒิการศึกษา *ทุกตำแหน่งสามารถเข้ากะได้/มีโอทีให้		
38	ช่างบริการ	2	ช	21+	ปวช.+	9,450/ด	- ประสบการณ์ได้ มีใบพัดที่ซ่อมตรวจเครื่องยนต์	บจก.คูโบต้าพานเทคโนโลยีราชบุรี	080-5576119
39	ผู้ตัดชายด์	1	ช/ญ	20+	ป.ตรี	18,000/ด	- มีประกันสังคมและชุดฟอร์มให้	บจก.สุชีรา (อึ้งเลี้ยงฮะ)	032-232250
40	ช่างเชื่อม	1	ช	18+	ปวช.+	330/ว	- มีประสบการณ์จะพิจารณาเป็นพิเศษ	บจก.พริมา เบฟเวอเรจ	032-206316
41	ช่างซ่อมบำรุง	1	ช	18+	ปวช.+	330/ว	- มีประสบการณ์จะพิจารณาเป็นพิเศษ	88 ม.13 ต.น้ำพุ อ.บ้านโป่ง จ.ราชบุรี	
42	ช่างยนต์	1	ช	18+	ปวช.+	330/ว	- มีประสบการณ์จะพิจารณาเป็นพิเศษ		
43	ช่างไฟฟ้า	1	ช	18+	ปวช.+	400/ว	- มีใบรับรองการอบรม		
44	พนักงานขับรถโฟล์คลิฟ	1	ช	18+	ม.3+	315/ว	- มีประสบการณ์จะพิจารณาเป็นพิเศษ		
45	พนักงานขับรถส่งคอนกรีต	10	ช	30+	ไม่จำกัด	10,000+/ว	- มีใบขับขี่ประเภท 2,3,4 บ้านใกล้ที่ทำงาน	บจก.ส.จิตติพงษ์ ซีเมนต์ แมท	081-9419779
46	พนักงานขับรถหิน,ทราย	5	ช	30+	ไม่จำกัด	10,000+/ว	- มีใบขับขี่รถ10 ล้อ	138/1 ม.2 ต.จอมบึง อ.จอมบึง จ.ราชบุรี	
47	พนักงานขาย	1	ช	28+	ปวช.+	12,000+/ว	- มีใบขับขี่รถยนต์		
48	เจ้าหน้าที่บู๊ทการจัดส่ง	2	ญ	24+	ม.6	11,000/ว	- ใช้คอมพิวเตอร์ได้,Lineได้,ทำงานด้านเอกสาร		
49	เจ้าหน้าที่การเงิน	1	ญ	24+	ปวช.+	11,000/ด	- จบด้านการบัญชี,การเงิน โดยตรง		
50	พนักงานขับรถส่งสินค้า	2	ช	30+	ไม่จำกัด	10,000/ด	- ใบขับขี่ ท.2 ขำนาญด้านเส้นทาง		
51	พนักงานจัดส่ง(ดีตรถ)	5	ช	20+	ป.6	9,500/ด	- ดีตรถส่งของ ทำงานที่ ต.ดอนกระเบื้อง อ.บ้านโป่ง		
52	ไฟร์แมนติดตั้งระบบไฟฟ้า	1	ช	25-45	ปวส.ไฟฟ้า	15000/ด	- สามารถค้างคืน ออกต่างจังหวัดได้	บจก.พีเอสดี ดีลเลอร์เวย์	061-6653228
53	ไฟร์แมนติดตั้งป้ายจราจร	1	ช	25-45	ปวส.	15000/ด	- สามารถค้างคืน ออกต่างจังหวัดได้	152 ม.1 ต.วังเย็น อ.บางแพะ จ.ราชบุรี	
54	เจ้าหน้าที่ประมาณราคา	1	ช-ญ	25-45	ปวส.+	13000/ด	- ถอดแบบ BOQ งานไฟฟ้า งานป้ายจราจร		
55	พนักงานตรวจสอบ QC	1	ช	25-45	ม.3+	11000/ด	- เขียนโปรแกรมเขียนแบบได้ ตรวจสอบเหล็ก		
56	หัวหน้าแผนกบัญชี	1	ช-ญ	25-45	ป.ตรี	15000/ด	- ปิดงบ GI ได้		
57	พนักงานตีเส้นจราจร	2	ช	25-45	ม.3+	400/ว	- สามารถค้างคืน ออกต่างจังหวัดได้		
58	พนักงานที่เรดเครป	1	ช	25-45	ไม่จำกัด	20000/ด	- เครน 25 ตัน		
59	พนักงานสำรวจหาท่อรั่ว	15	ช	20+	ปวช.+	9,000/ด	- ทำงานต่างจังหวัดได้มีที่พักให้ - ใบอบรมวิชาชีพจะพิจารณาเป็นพิเศษ	บจก.ไฮโดรเอ็นจิเนียริ่ง	02-2741909
								166 ม.3 ต.ขุนพิทักษ์ อ.ดำเนินสะดวก จ.ราชบุรี	

หมายเหตุ สนใจสอบถามได้ที่สำนักงานจัดหางานจังหวัดราชบุรี 297 - 297/1 ถนนพหลโยธิน ต.ท่าแก่ง อ.เมือง จ.ราชบุรี โทร. 032-322261-2 ต่อ 112, www.pook1919@hotmail.com

หรือสอบถามโดยตรงกับนายจ้าง/สถานประกอบการก่อนไปสมัคร เพราะตำแหน่งงานอาจมีการเปลี่ยนแปลง

ขั้นตอนยื่นออนไลน์ผู้ประกันตนที่หยุดงานชั่วคราว จากผลกระทบการแพร่ระบาดเชื้อไวรัส covid 19

1. เข้าใช้บริการที่ www.sso.go.th
2. เลือกหัวข้อข่าวประชาสัมพันธ์
3. ขอรับประโยชน์ทดแทนกรณีว่างงาน
 - ผู้ประกันตนลงทะเบียนข้อ 1
 - นายจ้างลงทะเบียนข้อ 3

****หมายเหตุ :** - ใช้บริการได้ที่สำนักงานประกันสังคมจังหวัดราชบุรี

- ทั้งผู้ประกันตนและนายจ้างต้องลงทะเบียนผ่าน www.sso.go.th

ทั้งสองฝ่ายในกรณีที่ได้รับผลกระทบจาก covid 19

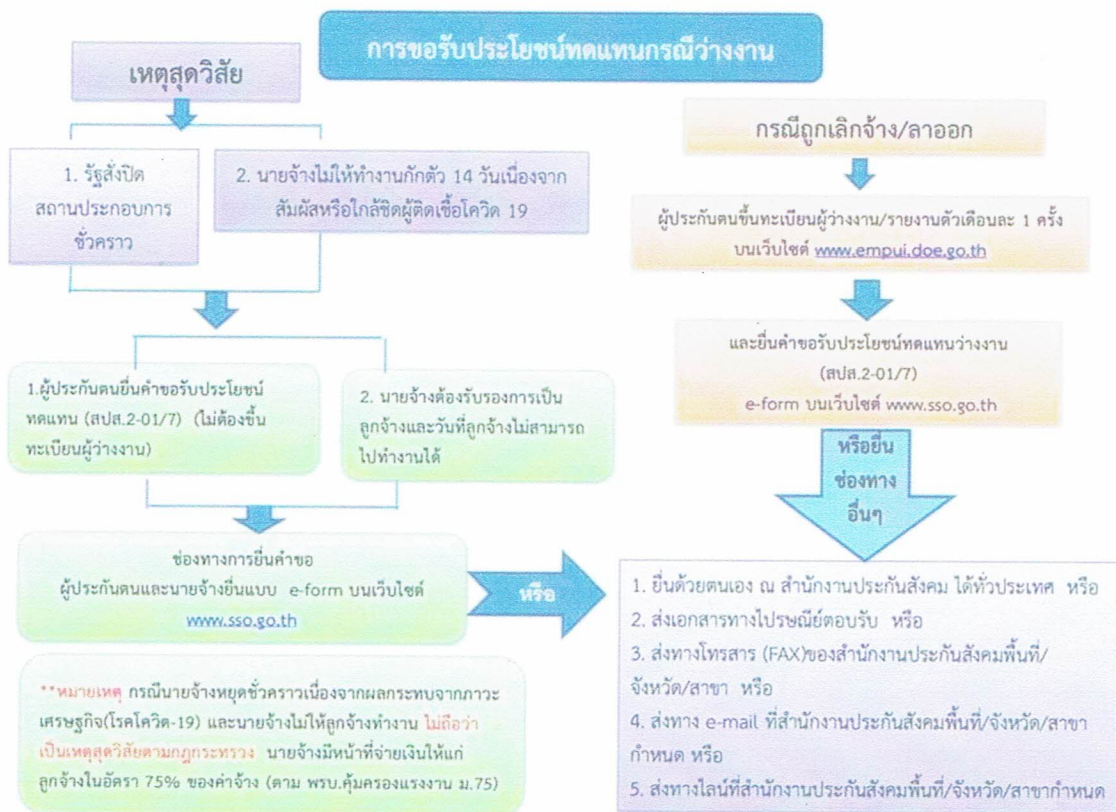

ขั้นตอนยื่นออนไลน์ผู้ประกันตนที่ออกจากงาน
เนื่องจากลาออก/ถูกเลิกจ้าง และรายงานตัว
เข้าใช้บริการด้วยตนเองได้ที่ <http://empui.doe.go.th>

ขั้นตอนการขึ้นทะเบียนผู้ประกันตนกรณีว่างงาน ด้วยตนเองทางอินเทอร์เน็ต



เข้าเว็บไซต์
<http://empui.doe.go.th/>



- 1
- ลงทะเบียนเข้าใช้งาน
 - เข้าสู่ระบบ

- อ่านข้อตกลง
- ลงข้อมูล
- ตรวจสอบข้อมูล



บันทึกการขึ้นทะเบียน

4



2



พิมพ์เอกสาร

- ใบนิรายงานตัวฯ
- แบบคำขอรับประโยชน์ทดแทนกรณีว่างงาน (สปส.2-01/7)

ยังไม่
เสร็จ

5



ต้องนำเอกสารมายื่นที่สำนักงานประกันสังคม ดังนี้

(ภายใน 1 เดือน นับจากวันที่ขึ้นทะเบียนฯ)

- แบบคำขอรับประโยชน์ทดแทนกรณีว่างงาน (สปส.2-01/7)
- สำเนาบัตรประจำตัวประชาชน
- สำเนาสมุดเงินฝากของธนาคารฯ (ยกเว้น ออมสิน/รทส.)

ติดต่อสอบถาม โทร.032-322261-2 หรือ 086-4307383



ขั้นตอนการรายงานตัว ผู้ประกันตนกรณีว่างงานด้วยตนเอง

>>> <http://empui.doe.go.th>



1

เข้าเว็บไซต์ <http://empui.doe.go.th>

เลือกข้อ 2) ลงชื่อเข้าใช้งาน
ระบุชื่อผู้ใช้งานและรหัสผ่านเป็นเลข
บัตรประชาชน 13 หลัก แล้วคลิก

"เข้าสู่ระบบ"



2

กดที่ **"เมนูหลัก"**

ด้านบน และกดเมนู

"รายงานตัว"

ดังรูปตัวอย่าง

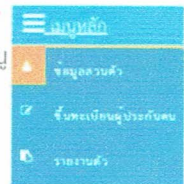

3

กดปุ่ม **"รายงานตัว"** สีเขียว

ยืนยันการรายงานตัวอีกครั้งกดปุ่ม

"ตกลง"

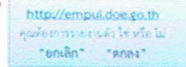

4

เมื่อกดรายงานตัวเรียบร้อยแล้ว ระบบจะแจ้ง
วันที่นัดรายงานตัวครั้งต่อไป และจะปรากฏ

สถานะ: **"ตรงตามกำหนด"**

** ถ้าผู้ประกันตนมีคุณสมบัติตรงตามเกณฑ์
ที่กำหนดสำนักงานประกันสังคมจะโอนเงินเข้า
บัญชีภายใน 7 - 15 วันทำการ



กรณีเงินไม่เข้าบัญชีสามารถสอบถามได้ที่สำนักงานประกันสังคมจังหวัดราชบุรี

โทร. 032-323518 , 032-321985 , 032-319853 ต่อ 104 106 108