



วารสาร

ปีที่ 12 ฉบับที่ 3 ประจำเดือนมีนาคม 2563

สถานการณ์ตลาดแรงงานภาคกลาง

กรุงเทพมหานคร ~ สมุทรปราการ ~ นนทบุรี ~ ปทุมธานี ~ พระนครศรีอยุธยา ~ ชัยนาท ~ ลพบุรี ~ สระบุรี ~ สิงห์บุรี ~ อ่างทอง

ความต้องการแรงงานในภาคกลางโดยรวมลดลง
จากช่วงเดียวกันของปีก่อน ร้อยละ 36.59
อุตสาหกรรมที่มีความต้องการแรงงาน
มากที่สุด 3 อันดับแรก

- ▶ การผลิต
- ▶ การขายส่ง การขายปลีก ฯ
- ▶ ที่พักแรมและบริการด้านอาหาร

บทบรรณาธิการ...

สถานการณ์ตลาดแรงงานภาคกลาง ข้อมูลเดือนกุมภาพันธ์ 2563
เปรียบเทียบกับช่วงเดียวกันของปีก่อน ความต้องการแรงงานโดยรวม
ลดลงร้อยละ 36.59 สาขาอาชีพที่มีความต้องการแรงงานมากที่สุด
คือ แรงงานบรรจุผลิตภัณ์ท์ การเดินทางไปทำงานต่างประเทศลดลง
ร้อยละ 13.21 ในขณะที่การอนุญาตให้คนต่างด้าวทำงานใหม่ลดลง
ร้อยละ 16.25 สำหรับภาวะการลงทุน จำนวนโรงงานขออนุญาตเปิด
กิจการใหม่ลดลง ร้อยละ 37.29 และการจ้างงานลดลง ร้อยละ 50.43

หากท่านมีข้อคิดเห็นหรือข้อเสนอแนะ สามารถติดต่อได้ที่
E-mail: lmi@doe.go.th lmicenter@windowslive.com

สารบัญ...

ภาวะความต้องการแรงงาน	2
ภาวะการลงทุน	3
การไปทำงานต่างประเทศ	4
การทำงานของคนต่างด้าว	4

คณะผู้จัดทำ...

อำนวยการโดย : นางสาวสุกฤต ไตรรัตน์ผลาดล
ผู้อำนวยการกองบริหารข้อมูลตลาดแรงงาน
จัดทำโดย : ศูนย์บริหารข้อมูลตลาดแรงงาน
กองบริหารข้อมูลตลาดแรงงาน กรมการจัดหางาน



ภาวะความต้องการแรงงานภาคกลาง

ข้อมูลการให้บริการจัดหางานของกรมการจัดหางาน เดือนกุมภาพันธ์ 2563 ภาคกลางมีความต้องการแรงงาน จำนวน 8,430 อัตรา สาขาอุตสาหกรรมที่มีความต้องการแรงงานมากที่สุด คือ การขายปลีกยกเว้นยานยนต์และจักรยานยนต์ โดยมีความต้องการผู้ที่จบการศึกษาระดับมัธยมศึกษามากที่สุด

> ความต้องการแรงงาน <
8,430 อัตรา

> ผู้สมัครงานที่มาใช้บริการ <
8,757 คน

> การบรรจุนาน <
6,624 คน

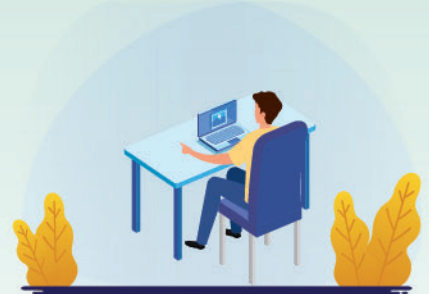
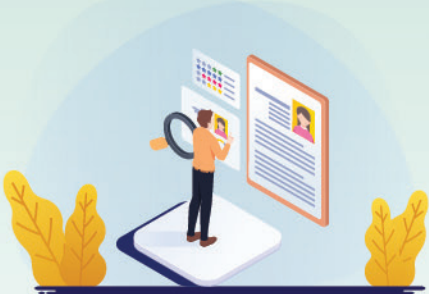

ผู้สมัครงานที่มาใช้บริการจำแนกตามเพศ

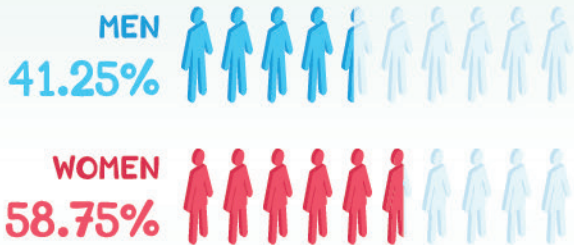

ผู้สมัครงานที่มาใช้บริการจำแนกตามวุฒิการศึกษา

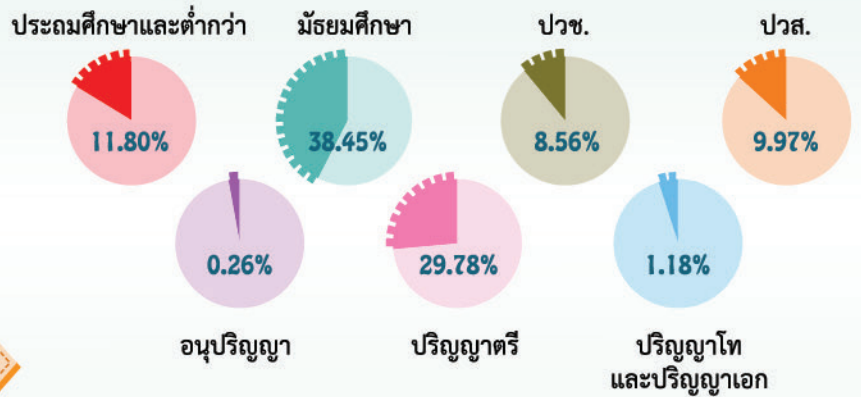

5 อาชีพที่มีผู้สมัครงานมาใช้บริการมาก

- 1 อาชีพงานพื้นฐาน (33.24%)
- 2 เสมียน เจ้าหน้าที่ (17.77%)
- 3 พนักงานบริการ พนักงานขาย ในร้านค้าและตลาด (17.59%)
- 4 ช่างเทคนิค และผู้ปฏิบัติงานที่เกี่ยวข้อง (12.10%)
- 5 ผู้ประกอบวิชาชีพด้านต่าง ๆ (6.26%)

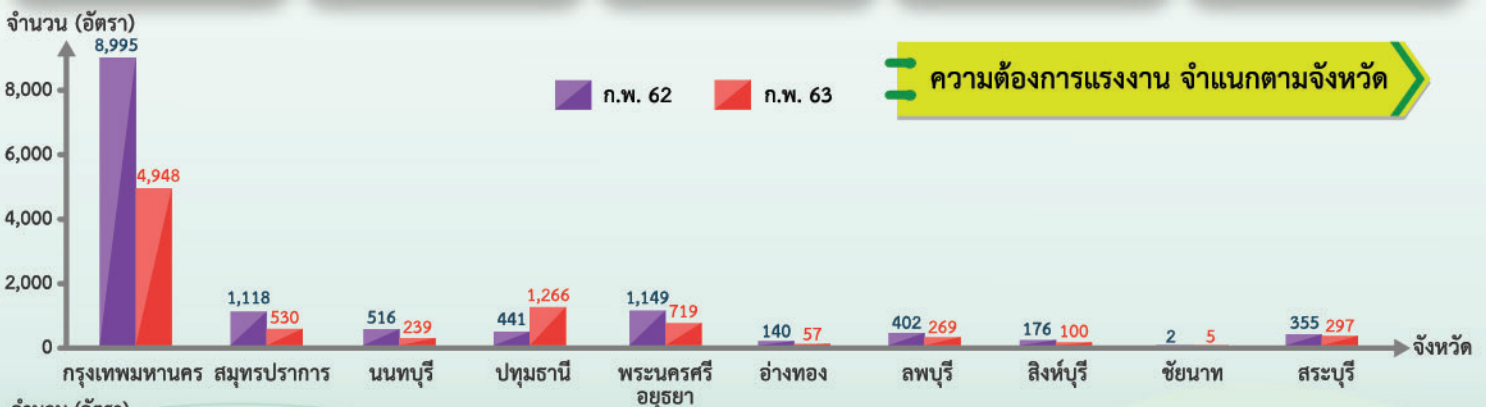

ความต้องการแรงงาน จำแนกตามจังหวัด

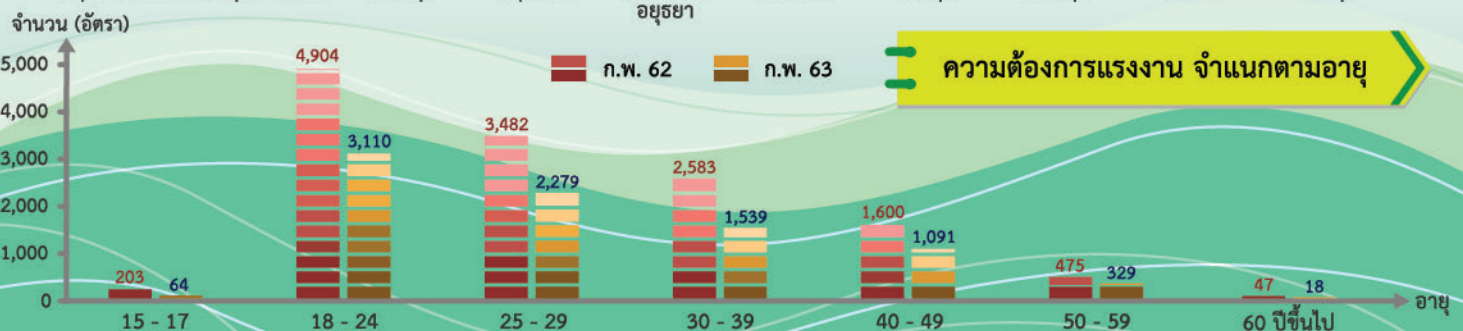

ความต้องการแรงงาน จำแนกตามอายุ

อาชีพที่ได้รับการบรรจุนานมาก 5 อันดับ

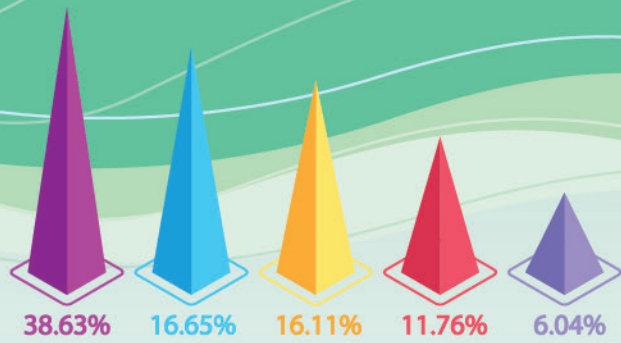

อาชีพงานพื้นฐาน	2,559 คน
เสมียน เจ้าหน้าที่	1,103 คน
พนักงานบริการ พนักงานขายในร้านค้าและตลาด	1,067 คน
ช่างเทคนิคต่าง ๆ	779 คน
ผู้ปฏิบัติงานในโรงงาน ๆ	400 คน

อุตสาหกรรมที่ได้รับการบรรจุนานมาก 5 อันดับ

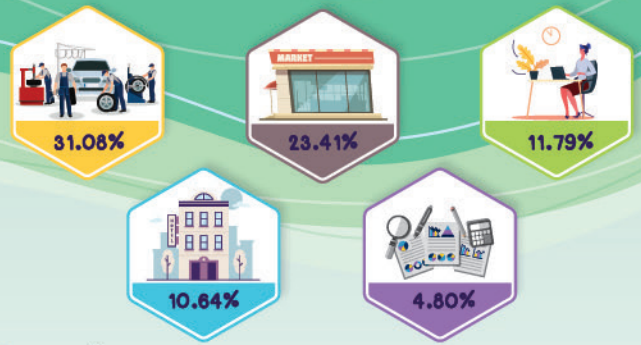

การผลิต	2,059 คน
การขายส่ง การขายปลีก ๆ	1,551 คน
การบริหารและบริการสนับสนุน	781 คน
ที่พักแรมและบริการด้านอาหาร	705 คน
ข้อมูลข่าวสารและการสื่อสาร	318 คน

ภาวะการลงทุน

ข้อมูลจากกรมโรงงานอุตสาหกรรม การลงทุนใน 10 จังหวัดภาคกลาง เดือนกุมภาพันธ์ 2563 มีจำนวนโรงงานที่ได้รับอนุญาตให้เปิดกิจการใหม่ จำนวน 37 แห่ง ลดลงร้อยละ 37.29 จำนวนเงินลงทุน 1,405.82 ล้านบาท ลดลงร้อยละ 41.78 และการจ้างงาน จำนวน 973 คน ลดลงร้อยละ 50.43 เมื่อเปรียบเทียบกับช่วงเดียวกันของปีก่อน โดยจังหวัดปทุมธานี มีจำนวนโรงงานขอเปิดกิจการใหม่มากที่สุด



โรงงานที่ได้รับการอนุญาตให้ประกอบกิจการใหม่

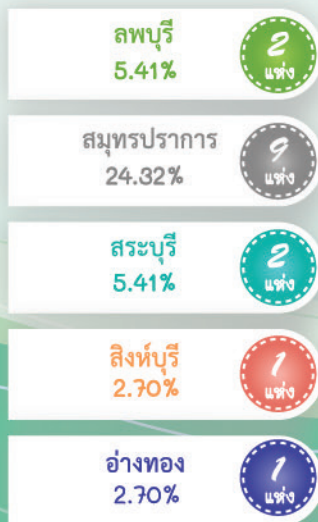
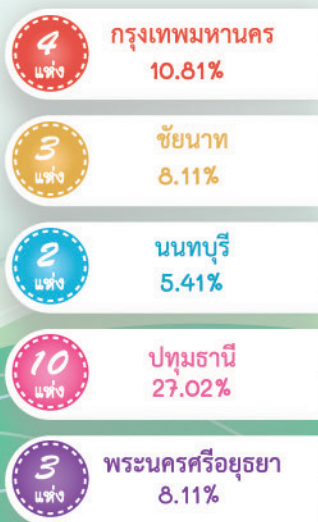

การจ้างงาน จำแนกตามประเภทกิจการ

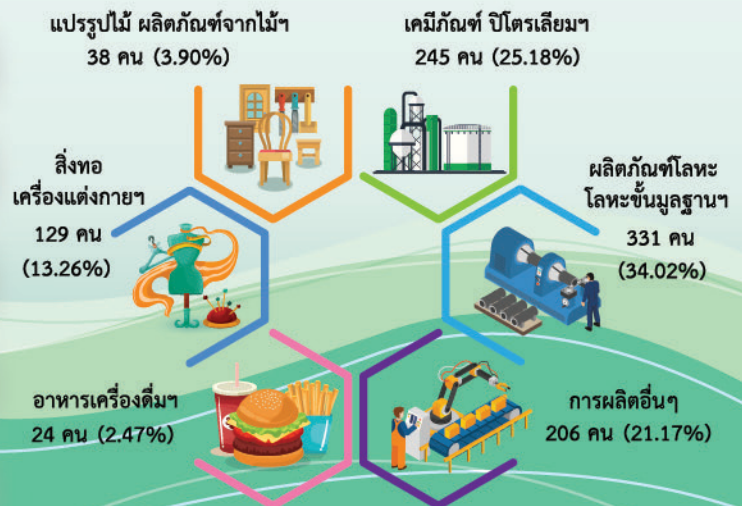

การไปทำงานต่างประเทศ

ข้อมูลจากกองบริหารแรงงานไทยไปต่างประเทศ แรงงานไทยใน 10 จังหวัดภาคกลาง ได้รับอนุญาตให้เดินทางไปทำงานต่างประเทศ เดือนกุมภาพันธ์ 2563 จำนวน 624 คน จำแนกเป็นการเดินทาง 5 วิธี จำนวน 265 คน และ RE-ENTRY VISA จำนวน 359 คน เปรียบเทียบกับช่วงเดียวกันของปีก่อนลดลง ร้อยละ 13.21

จำแนกตามประเภทการเดินทาง

ปี 2562

ปี 2562

หน่วย : คน

49	เดินทางด้วยตนเอง	64
20	กรมการจัดหางานจัดส่ง	18
92	นายจ้างพาไปทำงาน	67
107	นายจ้างส่งไปฝึกงาน	67
46	บริษัทจัดหางานจัดส่ง	49
405	RE-ENTRY VISA	359

จำแนกจังหวัด

จำนวน (คน)

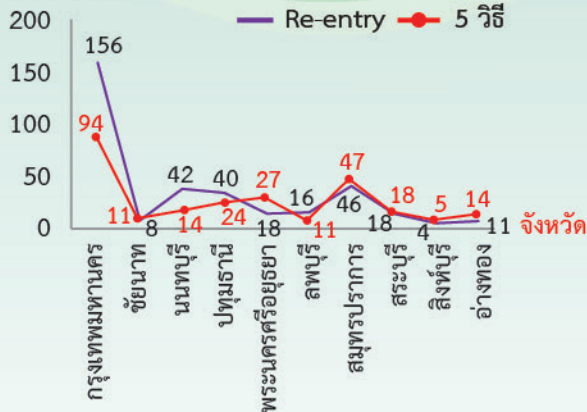

5 อันดับประเทศที่แรงงานไทยเดินทางไปทำงาน



การทำงานของคนต่างด้าว

ข้อมูลจากสำนักบริหารแรงงานต่างด้าว คนต่างด้าวได้รับอนุญาตให้ทำงานใหม่ใน 10 จังหวัดภาคกลางเดือนกุมภาพันธ์ 2563 จำนวน 4,310 คน ลดลงจากช่วงเดียวกันของปีก่อน ร้อยละ 16.25

5 อันดับประเทศที่คนต่างด้าวขออนุญาตใหม่

จำแนกรายจังหวัด

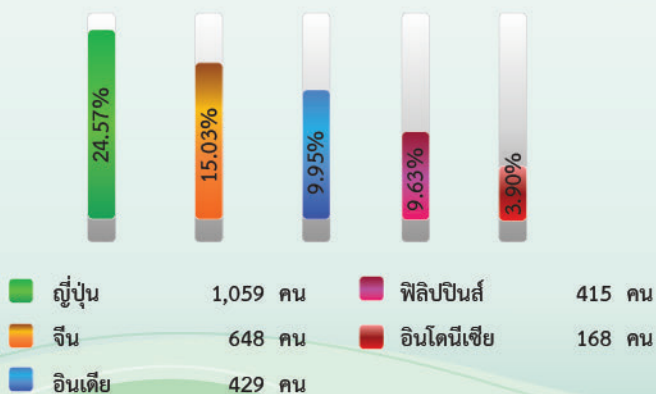

จำแนกตามประเภทการอนุญาต

