



# ข่าวสารจัดหางานจังหวัดราชบุรี

[www.doe.go.th/ratchaburi](http://www.doe.go.th/ratchaburi)

กรมการจัดหางาน กระทรวงแรงงาน

๒๙๗-๒๙๗/๑ ถ.เพชรเกษม ต.หน้าเมือง อ.เมือง จ.ราชบุรี โทร.๐-๓๒๓๒-๒๒๖๑-๒



สำนักงานจัดหางานจังหวัดราชบุรี

3 มิถุนายน วันเฉลิมพระชนมพรรษา

สมเด็จพระนางเจ้าสุภัทรา พัชรสุธาพิมลลักษณ พระบรมราชินี



## ทรงพระเจริญ



ด้วยเกล้าด้วยกระหม่อม

ข้าพระพุทธเจ้า ข้าราชการและเจ้าหน้าที่สำนักงานจัดหางานจังหวัดราชบุรี

ปีที่ 26 ฉบับที่ 9 เดือน มิถุนายน 2563

# ..คุยก่อนข่าว..

ชีวิตการทำงานสิ่งที่จะพบเจอได้เสมอก็คือการเปลี่ยนแปลง ซึ่งอาจมีทั้งทางบวกและทางลบ แต่ไม่ว่าจะอย่างไรเมื่อมีการเปลี่ยนแปลงเกิดขึ้นแล้วในบางครั้งอาจก่อให้เกิดปัญหาที่เราคาดไม่ถึงก็เป็นได้ หากแต่เรามีสติบวกกับความอดทนและตั้งใจ ย่อมที่จะผ่านปัญหาอุปสรรคต่างๆไปได้อย่างแน่นอน

ข่าวสารจัดหางานจังหวัดราชบุรี เดือนมิถุนายน 2563 มาพร้อมด้วยเนื้อหาสาระความรู้ที่เป็นประโยชน์ ทั้งตำแหน่งงานว่าง เรื่องชวนรู้ ข่าวประชาสัมพันธ์ จากกรมการจัดหางาน สถานการณ์ตลาดแรงงานปัจจุบัน ซึ่งจะมีอะไรบ้างนั้นไปติดตามกันเลยคะ...



## เล่มนี้..มีอะไร ?

### ข่าวประชาสัมพันธ์

→ - ผวจ. เผยความคืบหน้าต่ออายุแรงงานต่างด้าว

→ - ผวจ. เตือนภัยสื่อสังคมออนไลน์ พฤติกรรมการหลอกลวงคนหางานไปทำงานต่างประเทศ

→ - ผวจ.ราชบุรี เผย กรม.ไฟเขียว ผ่อนปรนแรงงานต่างด้าว กัมพูชา ลาวและเมียนมาอาศัยและทำงานในไทยถึง 31 ก.ค นี้

### อาชีพอิสระ

### “สบู่สมุนไพร”



## ตำแหน่งงานว่างประจำเดือนมิถุนายน 2563

### ที่ปรึกษา

นางธนพร สุวรรณโณ

จัดหางานจังหวัดราชบุรี

### บรรณาธิการ

นางสาวอัญชติ

เหลื่องน้ำเพชร

นักวิชาการแรงงานชำนาญการ

### กองบรรณาธิการ

นางสาวชนิตา คล้ายยิ่งเหมือน

นักวิชาการแรงงาน

นางสาววรรณวี ท้วมเพชร

นักวิชาการแรงงาน

นางสาวศจิกา จันทร์โร

เจ้าพนักงานแรงงาน

ประกาศรับสมัครงาน !!!





## ผวจ.ราชบุรี เผยความคืบหน้าต่ออายุแรงงานต่างด้าว

นายชยาวุธ จันทร ผู้ว่าราชการจังหวัดราชบุรี เปิดเผยความคืบหน้า การดำเนินการต่ออายุใบอนุญาตทำงาน และขอยุ่ต่อในราชอาณาจักร ของแรงงานต่างด้าว ตามมติ ครม.วันที่ 20 สิงหาคม 2562 ว่า ขณะนี้ มีนายจ้างหรือผู้รับอนุญาตให้นำคนต่างด้าวมาทำงานยื่นบัญชีรายชื่อ(Name List) ต้องการจ้างแรงงานต่างด้าวภายในวันที่ 31 มีนาคม 2563 แล้วจำนวน 1,266,351 คน เป็นสัญชาติ กัมพูชา 213,461 คน ลาว 50,581 คน และ เมียนมา 1,002,309 คน ชำระค่าธรรมเนียมใบอนุญาตทำงานแล้ว 1,044,055 คน ยื่น ตท.2 แล้ว 760,837 คน ได้รับบัตรประจำตัวคนซึ่งไม่มีสัญชาติไทย (บัตรชมพู) ซึ่งจะอนุญาตทำงานถึง 31 มีนาคม 2565 แล้ว 710,358 คน จำแนกเป็น กัมพูชา 105,779 คน ลาว 28,541 คน และเมียนมา 576,038 คน และมีแรงงานต่างด้าวคงเหลือที่จะต้องดำเนินการอีกจำนวน 555,993 คน

กัมพูชา ลาว และเมียนมา ตามมติ ครม.วันที่ 20 สิงหาคม 2562 ที่นายจ้างหรือผู้รับอนุญาตให้นำคนต่างด้าวมาทำงานได้ยื่นบัญชีรายชื่อความต้องการจ้างแรงงานต่างด้าวต่อกระทรวงแรงงานแล้วภายในวันที่ 31 มีนาคม 2563 ที่ผ่านมา แต่ไม่สามารถดำเนินการขออนุญาตทำงานให้แล้วเสร็จได้ตามกำหนดในช่วงระยะเวลาที่เกิดการแพร่ระบาดของโรคโควิด-19 ให้อยู่ในราชอาณาจักรชั่วคราวและสามารถทำงานไปพลางก่อนได้ ถึงวันที่ 30 พฤศจิกายน 2563 และยกเว้นค่าเปรียบเทียบปรับการอยู่เกินกำหนด (Over Stay) แต่ขอให้นายจ้างหรือผู้รับอนุญาตให้นำคนต่างด้าวมาทำงาน ที่ยื่นบัญชีรายชื่อความต้องการจ้างแรงงานต่างด้าว ติดตามดำเนินการตามขั้นตอน เพื่อให้แล้วเสร็จตามที่กำหนด ได้แก่ การนัดหมายให้แรงงานต่างด้าวเข้ารับการตรวจสุขภาพในโรงพยาบาลของรัฐ การยื่นขอรับใบอนุญาตทำงานผ่านทางระบบออนไลน์ (<https://e-workpermit.doe.go.th/>) และการจัดเก็บข้อมูลชีวภาพและอัตลักษณ์บุคคล (Biometrics Data) และในระหว่างระยะเวลาที่ผ่อนปรนนี้ให้ใช้บัญชีรายชื่อความต้องการจ้างแรงงานต่างด้าว (Name List) ที่กรมการจัดหางานออกให้ และใบอนุญาตทำงานฉบับเดิม ในการเป็นหลักฐานจ้างแรงงานต่างด้าว ไปพลางก่อน

หากมีข้อสงสัยสามารถสอบถามรายละเอียดเพิ่มเติมได้ที่ สำนักงานจัดหางานจังหวัดราชบุรี เลขที่ 297-297/1 ถนนเพชรเกษม ตำบลหน้าเมือง อำเภอเมือง จังหวัดราชบุรี โทร. 0-3232-2261-2 หรือสายด่วนกรมการจัดหางาน 1694 ในวันและเวลาราชการ



ข่าว

## ผวจ.ราชบุรี เตือนภัยสื่อสังคมออนไลน์ !! พฤติกรรมกรรมการหลอกลวงคนหางานไปทำงานต่างประเทศ

นายชยาวุธ จันทร ผู้ว่าราชการจังหวัดราชบุรี เปิดเผยว่า พฤติกรรมการหลอกลวงคนหางานไปทำงานต่างประเทศรูปแบบใหม่ นิยมใช้สื่อสังคมออนไลน์ในการโฆษณาการจัดหางาน (ทั้งบุคคลธรรมดาและนิติบุคคล) เช่น เฟสบุ๊กหรือไลน์ แทนการเดินทางเข้าไปชักชวนคนหางานในพื้นที่ต่าง ๆ หรือโดยอาศัยความใกล้ชิดจากญาติ พี่น้อง โดยตำแหน่งงานที่แอบอ้างส่วนใหญ่จะเป็น กรรมกร พนักงานเสิร์ฟ พนักงานนวด คนงานในภาคเกษตรกรรม (เก็บผลไม้ ฟาร์มเลี้ยงสัตว์) และคนงานในภาคอุตสาหกรรม ส่วนประเทศที่มีการหลอกลวงไปทำงาน ได้แก่ ญี่ปุ่น นิวซีแลนด์ แคนาดา สาธารณรัฐเกาหลี (เกาหลีใต้) สวีเดน สหรัฐอาหรับเอมิเรตส์ ออสเตรเลีย โปแลนด์ สิงคโปร์ เนเธอร์แลนด์ (ฮอลแลนด์) กาตาร์ เยอรมนี อังกฤษ ฟินแลนด์ ฝรั่งเศส นอร์เวย์ สาธารณรัฐมัลดีฟส์ ฟิลิปปินส์ และมาเก๊า

จากสถานการณ์การแพร่ระบาดของโรคติดเชื้อไวรัสโคโรนา 2019 หรือโรคโควิด 19 (Coronavirus Disease 2019 (COVID-19) ทำให้เกิดการชะลอการจ้างงานในประเทศ และการส่งแรงงานไทยไปทำงานต่างประเทศ แต่ทว่า ยังมีสาย/นายหน้าจัดหางานเถื่อน ลงประกาศโฆษณาการจัดหางานโดยไม่ได้รับอนุญาต และมีการชักชวนไปทำงานต่างประเทศทางเฟสบุ๊กหรือไลน์อยู่ ซึ่งทำให้การสืบหาตัวผู้กระทำความผิดเป็นเรื่องยาก อย่างไรก็ตาม กรมการจัดหางาน มีเจ้าหน้าที่เฝ้าระวัง ติดตาม ตรวจสอบอย่างเข้มงวด และทำรายงานการสืบสวน หากพบผู้กระทำความผิด จะดำเนินคดีตามกฎหมาย 66 แห่งพระราชบัญญัติจัดหางานและคุ้มครองคนหางาน พ.ศ. 2528 อย่างจริงจัง

นายชยาวุธ จันทร ผู้ว่าราชการจังหวัดราชบุรี กล่าวเพิ่มเติมว่า ในส่วนของทางบริษัทจัดหางานที่ขึ้นทะเบียนกับกรมการจัดหางาน ได้รับอนุญาตให้จัดส่งคนหางานไปทำงานต่างประเทศ และจดทะเบียนอย่างถูกต้องตามกฎหมาย จำนวน 130 แห่ง แบ่งเป็นในกรุงเทพมหานคร จำนวน 93 แห่ง และส่วนภูมิภาค อีก 37 แห่ง ยังพบการให้บริการปกติ เพราะมีการกำกับที่เข้มงวดภายใต้ กฎหมายของกรมการจัดหางาน สำหรับผู้สนใจจะไปทำงานในต่างประเทศ ควรศึกษาข้อมูลการเดินทางไปทำงานอย่างถูกต้องตามกฎหมาย

หากมีข้อสงสัยสามารถสอบถามรายละเอียดเพิ่มเติมได้ที่ สำนักงานจัดหางานจังหวัดราชบุรี เลขที่ 297-297/1 ถนนเพชรเกษม ตำบลหน้าเมือง อำเภอเมือง จังหวัดราชบุรี โทร. 0-3232-2261-2 หรือสายด่วนกรมการจัดหางาน 1694 ในวันและเวลาราชการ



## ผวจ.ราชบุรี เผย กรม.ไฟเขียว ผ่อนปรนแรงงานต่างด้าว กัมพูชา ลาวและเมียนมา อาศัยและทำงานในไทยถึง 31ก.ค.นี้

นายชยารุช จันทร ผู้ว่าราชการจังหวัดราชบุรี เปิดเผยว่า เมื่อวันที่ 2 มิ.ย.2563 คณะรัฐมนตรีเห็นชอบผ่อนปรนให้แรงงานต่างด้าว สัญชาติกัมพูชา ลาว และเมียนมา อยู่ในราชอาณาจักรเป็นการชั่วคราวและการทำงาน ตั้งแต่วันที่ 1 มิถุนายน ถึง 31 กรกฎาคม 2563 เพื่อลดความเสี่ยงการแพร่ระบาดของโรคติดเชื้อไวรัสโคโรนา 2019 หรือกลายเป็นแรงงานผิดกฎหมาย รวมทั้งช่วยบรรเทาปัญหาการขาดแคลนแรงงานของสถานประกอบการ เพื่อประโยชน์ในการฟื้นฟูเศรษฐกิจหลังสถานการณ์โควิด-19 คลี่คลาย

เนื่องจากตามประกาศกระทรวงมหาดไทยและกระทรวงแรงงาน ที่ผ่อนผันให้คนต่างด้าวสัญชาติกัมพูชา ลาว และเมียนมา จะสิ้นสุดลงในวันที่ 31 พฤษภาคม 63 แต่มาตรการป้องกันการแพร่ระบาดของโรคติดเชื้อไวรัสโคโรนา 2019 หรือโรคโควิด-19 ในประเทศไทยยังมีแนวโน้มอยู่อย่างต่อเนื่องอีกช่วงระยะเวลาหนึ่ง ดังนั้น กระทรวงแรงงานจึงได้ประชุมร่วมกับหน่วยงานที่เกี่ยวข้อง อาทิ สำนักงานตรวจคนเข้าเมือง กองการต่างประเทศ สำนักงานปลัดกระทรวงมหาดไทยและกรมการปกครอง เห็นควรผ่อนปรนให้แรงงานต่างด้าวสัญชาติกัมพูชา ลาว และเมียนมา อยู่ในราชอาณาจักรเป็นการชั่วคราวและการทำงาน ใน 2 กลุ่มเป้าหมาย คือ แรงงานกัมพูชา ลาวและเมียนมา ที่ถือหนังสือเดินทางหรือเอกสารใช้แทนหนังสือเดินทางและได้รับอนุญาตให้เข้ามาทำงานไทย ภายใต้ MoU ด้านแรงงานและแรงงานกัมพูชาและเมียนมา ที่ถือบัตรผ่านแดน ที่ได้รับอนุญาตให้เข้ามาทำงานในราชอาณาจักรตามมาตรา 64 โดยอนุญาตให้อยู่ในราชอาณาจักรและทำงานตั้งแต่วันที่ 1 มิถุนายน 2563 ถึง 31 กรกฎาคม 2563

ทั้งนี้ เพื่อลดความเสี่ยงการกลับมาแพร่ระบาดของโรคโควิด-19 ใหม่ จากแรงงานที่เดินทางเข้ามาใหม่ลดความสุ่มเสี่ยงที่แรงงานบางส่วนจะเปลี่ยนเป็นแรงงานที่ไม่ถูกต้องตามกฎหมาย ลดสภาวะการขาดแคลนแรงงานของสถานประกอบการที่ยังต้องการจ้างคนต่างด้าว รวมทั้งเพื่อประโยชน์ในการฟื้นฟูเศรษฐกิจของประเทศภายหลังจากการสถานการณ์โรคโควิด-19 คลี่คลาย ทั้งนี้ กระทรวงมหาดไทยจะได้ออกประกาศกระทรวง ตามมติคณะรัฐมนตรี ต่อไป

หากมีข้อสงสัยสามารถสอบถามรายละเอียดเพิ่มเติมได้ที่ สำนักงานจัดหางานจังหวัดราชบุรี เลขที่ 297-297/1 ถนนเพชรเกษม ตำบลหน้าเมือง อำเภอเมือง จังหวัดราชบุรี โทร. 0-3232-2261-2 หรือสายด่วนกรมการจัดหางาน 1694 ในวันและเวลาราชการ



# อาชีพอิสระ

เงินลงทุน ประมาณ 500 บาท รายได้ ประมาณ 800 - 1,000 บาท

## ส่วนผสม

1. น้ำมันมะพร้าว 400 กรัม
2. น้ำมันปาล์ม 200 กรัม
3. น้ำมันงา 200 กรัม
4. โซเดียมไฮดรอกไซด์ 12 กรัม
5. น้ำเปล่า 280 กรัม
6. ขมิ้นผง หรือสมุนไพรอื่นๆ 6-10 กรัม
7. น้ำมันหอมระเหย 15 ซีซี

## วิธีทำ

1. เทโซเดียมไฮดรอกไซด์ลงในน้ำ กวนจนละลายหมด แล้วพักไว้ให้อุ่นภูมิ ลดลงเหลือ 45-50 องศาเซลเซียส
2. อุ่นน้ำมันทั้ง 3 ชนิดรวมกัน ให้ได้อุ่นภูมิ 45-50 องศาเซลเซียส
3. เทโซเดียมไฮดรอกไซด์ลงในน้ำมันกวนให้เข้ากัน
4. หยคน้ำมันหอมระเหยกวนให้เข้ากัน
5. ใส่ผงขมิ้น กวนให้เข้ากัน
6. เทลงใส่พิมพ์ทิ้งไว้จนแข็ง เก็บไว้ประมาณ 1 เดือน จึงนำมาใช้ได้

## ตลาด/แหล่งจำหน่าย

ตลาดหรือชุมชนคนปลูกพลา้น หรือร้านขายของที่ระลึก



## สบู่สมุนไพร



## การส่งเสริม

## การรับงานไปทำที่บ้าน



### กองทุนเพื่อผู้รับงานไปทำที่บ้าน

เป็นกองทุนหมุนเวียนในการให้ผู้รับงานไปทำที่บ้านได้กู้ยืมไปซื้อวัตถุดิบและอุปกรณ์การผลิตหรือขยายการผลิต เพื่อสร้างอาชีพ และรายได้ให้กับผู้รับงานไปทำที่บ้าน

### การให้กู้

#### คุณสมบัติผู้กู้

- ⇒ เป็นกลุ่มหรือบุคคลที่รับงานไปทำที่บ้านที่ได้จดทะเบียนไว้กับสำนักงานจัดหางาน
- ⇒ เป็นกลุ่มหรือบุคคลที่มีการจัดการที่ชัดเจน
- ⇒ เป็นกลุ่มหรือบุคคลที่ดำเนินการมาแล้วไม่น้อยกว่า 3 เดือน
- ⇒ เป็นกลุ่มที่มีทรัพย์สินหรือเงินทุนไม่น้อยกว่า 10,000 บาท หรือบุคคลที่มีทรัพย์สินหรือเงินทุนไม่น้อยกว่า 5,000 บาท
- ⇒ มีสถานประกอบการที่สามารถติดต่อได้

#### วงเงินการให้กู้

#### กรณีกลุ่มบุคคล

- ⇒ กู้ไม่เกิน 50,000 บาท กำหนดชำระคืนภายใน 2 ปี
- ⇒ กู้เกิน 50,000 บาท แต่ไม่เกิน 100,000 บาท กำหนดชำระคืนภายใน 4 ปี
- ⇒ กู้เกิน 100,000 บาท แต่ไม่เกิน 200,000 บาท กำหนดชำระคืนภายใน 5 ปี

#### กรณีบุคคล

- ⇒ กู้วงเงินสูงสุดไม่เกิน 50,000 บาท กำหนดชำระคืนภายใน 2 ปี

อัตราดอกเบี้ย ร้อยละ 3 ต่อปี ระยะเวลาปลอดเงินต้น ไม่เกิน 4 เดือน

สำนักงานจัดหางานจังหวัดราชบุรี  
ขอเชิญผู้สนใจประกอบอาชีพอิสระ  
ขอรับคำแนะนำคำปรึกษาเกี่ยวกับ  
การประกอบอาชีพอิสระได้ที่  
สำนักงานจัดหางานฯ มีข้อมูล  
อาชีพอิสระไว้บริการให้กับผู้ที่มี



ความประสงค์จะประกอบอาชีพอิสระ และได้รับรวบรวม  
อาชีพอิสระไว้หลายประเภทด้วยกัน อาทิ ประเภท  
เกษตรกร หัตถกรรม เครื่องดื่ม อาหารคาว อาหาร  
หวาน และอื่นๆ อีกมากมาย หากท่านใดสนใจ หรือ  
ต้องการรับเอกสารข้อมูลอาชีพอิสระต่างๆ สามารถ  
ติดต่อขอรับเอกสารได้ฟรีที่สำนักงานจัดหางาน  
จังหวัดราชบุรี เลขที่ 297-297/1 ถนนเพชรเกษม  
ตำบลหน้าเมือง อำเภอเมือง จังหวัดราชบุรี  
โทร.0-3232-2261-2

# สถานการณ์ตลาดแรงงานจังหวัด เดือน พฤษภาคม ปี 2563

กิจกรรม	จังหวัดราชบุรี		
	เมษายน	พฤษภาคม	
	ปี 2563	ปี 2562	ปี 2563
ตำแหน่งงาน (อัตรา)	495	217	199
ผู้สมัครงาน (คน)	237	50	75
การบรรจุงาน (คน)	151	80	184



## ความต้องการแรงงาน

ความต้องการแรงงานในจังหวัดราชบุรี เดือนพฤษภาคม 2563 มีนายจ้าง/สถานประกอบการแจ้งความต้องการ จำนวน 199 อัตรา มีผู้สมัครงานจำนวน 75 คน และได้รับการบรรจุงาน จำนวน 184 คน (ผลการบรรจุงานส่วนหนึ่งเป็นการติดตามจากเดือนที่ผ่านมา) เมื่อเปรียบเทียบกับช่วงเดียวกันของปีที่ผ่านมา พบว่าความต้องการแรงงานลดลง 18 อัตรา คิดเป็นร้อยละ 8.29 ผู้สมัครงานเพิ่มขึ้น 25 คน คิดเป็นร้อยละ 50 และการบรรจุงานเพิ่มขึ้น 104 คน คิดเป็นร้อยละ 130 เมื่อเปรียบเทียบกับเดือนเมษายน 2563 มีความต้องการแรงงานลดลง 296 คน ผู้สมัครงานลดลง 162 คน และการบรรจุงานเพิ่มขึ้น 33 คน

เมื่อพิจารณาตามประเภทอาชีพ พบว่าผู้ตรวจแรงงานบรรจุผลิตภัณฑ์ มีความต้องการแรงงานมากที่สุด 121 อัตรา คิดเป็นร้อยละ 60.80 จากความต้องการแรงงานทั้งหมด รองลงมา เป็นช่างเพชรพลอย,ช่างประดิษฐ์โลหะ 22 อัตรา คิดเป็นร้อยละ 11.06 และพนักงานรับส่งเอกสาร,พนักงานขนส่งสินค้า 14 อัตรา คิดเป็นร้อยละ 7.04

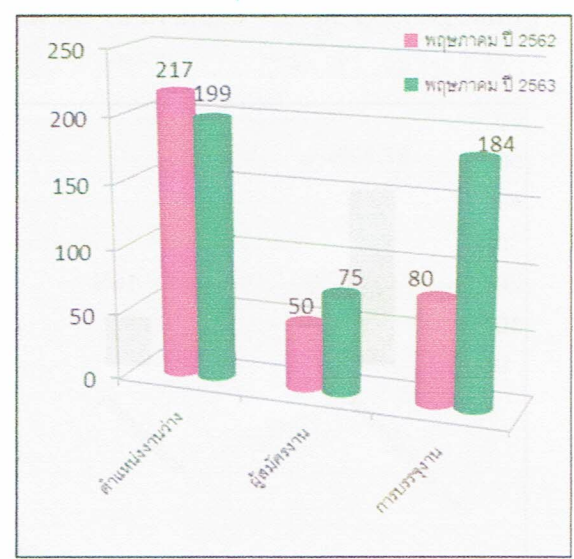

แผนภูมิ แสดงความต้องการแรงงาน ผู้สมัครงาน และการบรรจุงาน เปรียบเทียบเดือนพฤษภาคม 2562 กับ เดือนพฤษภาคม 2563

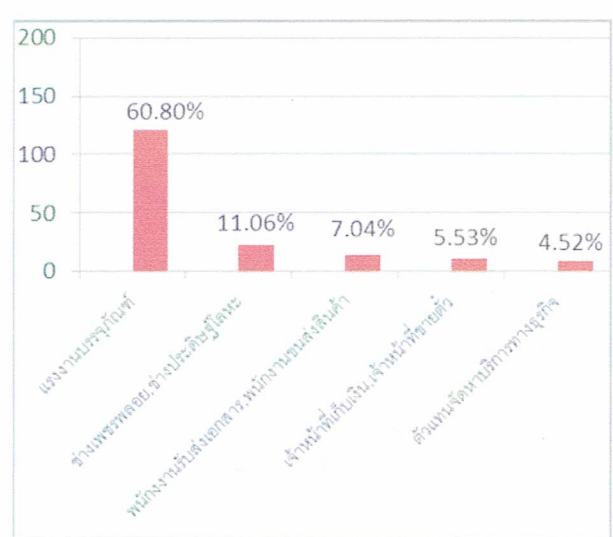

แผนภูมิ แสดงความต้องการแรงงาน 5 อันดับแรก เดือนพฤษภาคม 2563 จำแนกตามประเภทอาชีพ





## การสมัครงาน

ผู้สมัครงาน พฤษภาคม 2563 ที่ลงทะเบียนสมัครงานกับสำนักงานจัดหางานจังหวัดราชบุรี จำนวน 199 คน ส่วนใหญ่ จบการศึกษาในระดับมัธยมศึกษามากที่สุด จำนวน 50 คน คิดเป็นร้อยละ 66.67 รองลงมา คือระดับประถมศึกษา และต่ำกว่า จำนวน 11 คน คิดเป็นร้อยละ 14.67 และระดับปวส. จำนวน 7 คน คิดเป็นร้อยละ 9.33

เมื่อพิจารณาตามประเภทอาชีพ พบว่าแรงงานบรรจุผลิตภัณฑ์ มีจำนวนผู้สมัครงานมากที่สุด จำนวน 43 คน คิดเป็นร้อยละ 57.33 รองลงมาคือ ช่างเพชรพลอย,ช่างประดิษฐ์โลหะ จำนวน 12 คน คิดเป็นร้อยละ 16 และ พนักงานรับส่งเอกสาร,พนักงานขนส่งสินค้า จำนวน 6 คน คิดเป็นร้อยละ 8

ช่วงอายุของผู้สมัครงานมากที่สุด 3 อันดับ อันดับแรกเป็นผู้มีอายุระหว่าง 18 - 24 ปี จำนวน 22 คน รองลงมาคือ ผู้ที่มีอายุระหว่าง 30 - 39 ปี จำนวน 21 คน และช่วงอายุ 25 - 29 ปี จำนวน 14 คน

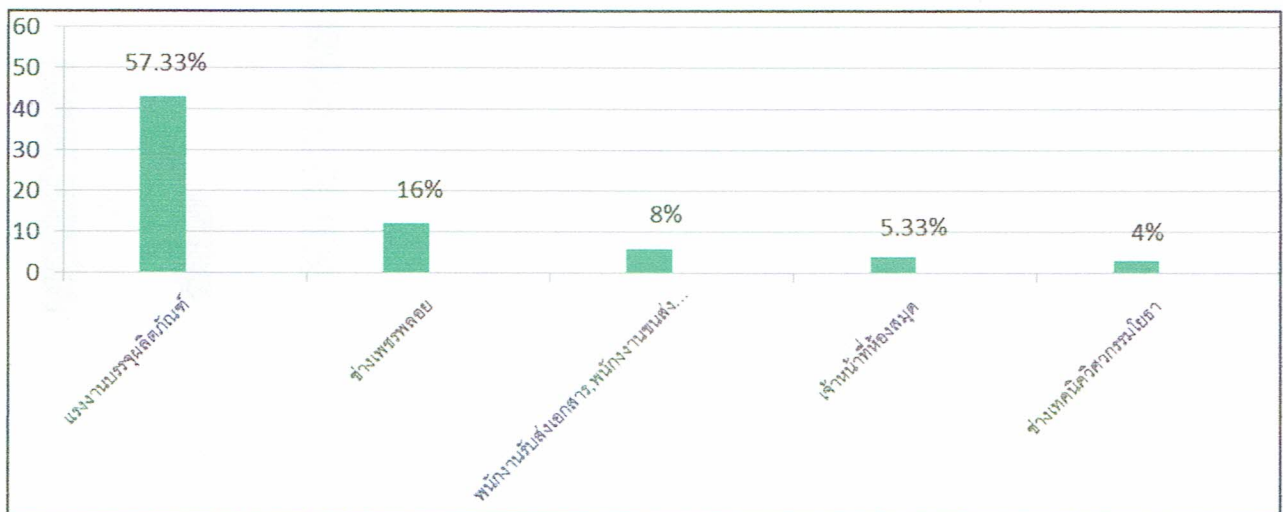

แผนภูมิ แสดงจำนวนผู้สมัครงาน 5 อันดับแรก เดือนพฤษภาคม 2563 จำแนกตามประเภทอาชีพ



## การบรรจุงาน

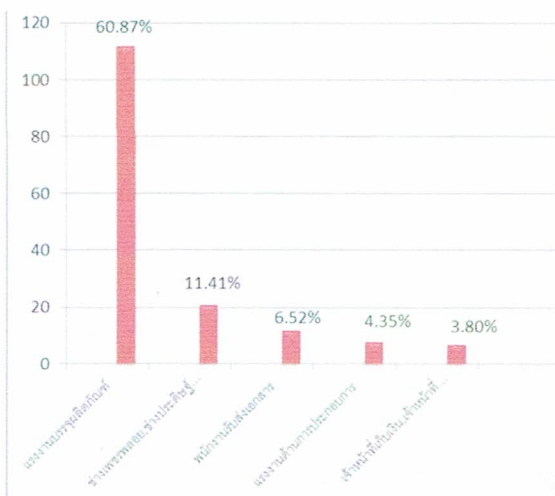

แผนภูมิ แสดงผู้ได้รับการบรรจุงาน 5 อันดับแรก เดือนพฤษภาคม 2563 จำแนกตามประเภทอาชีพ

ผู้สมัครงานได้รับการบรรจุงาน จำนวน 184 คน โดยประเภทอาชีพ ที่มีการบรรจุงานมากที่สุด คือ แรงงานบรรจุผลิตภัณฑ์ จำนวน 112 คน คิดเป็นร้อยละ 60.87 รองลงมาเป็นช่างเพชรพลอย,ช่างประดิษฐ์โลหะ จำนวน 21 คน คิดเป็นร้อยละ 11.41 และพนักงานรับส่งเอกสาร,พนักงานขนส่งสินค้า จำนวน 12 คน คิดเป็นร้อยละ 6.52

ระดับการศึกษา พบว่า ระดับมัธยมศึกษา ได้รับการบรรจุงานมากที่สุด คิดเป็นร้อยละ 53.80 รองลงมาคือระดับประถมศึกษาและต่ำกว่า คิดเป็นร้อยละ 14.67 และระดับปวส. คิดเป็นร้อยละ 13.59

ตำแหน่งงานว่าง ประจำเดือน มิถุนายน 2563

สำนักงานจัดหางานจังหวัดราชบุรี

ลำดับ	ตำแหน่งงาน	จำนวน	เพศ	อายุ	วุฒิ	ค่าจ้าง	เงื่อนไข	สถานประกอบการ	เบอร์โทร
1	แม่บ้านโรงงาน/พ่อบ้านโรงงาน	1	ช/ญ	ไม่เกิน 45	ไม่จำกัด	315/ว	- คิดคำนวณพื้นฐานได้,ทำงานโดนฝุ่นได้ - ทำงานในร่มแต่ไม่มีแอร์,มีโบนัสประจำปี	บจก. ราชบุรี โรซ มิลล์ (ค้าขายวัตถุดิบทางการเกษตร) 397 ม. 3 ต.ดอนตะโก อ.เมือง จ.ราชบุรี	085-9959919
2	พนักงานขับรถ ท.2	3	ช	30+	ม.6+	450+/ว	- มีประกันสังคม (ผ่านงาน + พิเศษสิ้นเดือน) - ขับรถ ยกของ รับผิดชอบลูกค้า/เงิน	บจก. ทรัพย์เมืองทอง 2016 (โรงน้ำแข็ง จิงอุฮวด) 174 ม. 10 ต.เจดีย์หัก อ.เมือง จ.ราชบุรี	084-4577779
3	พนักงานขับรถส่วนบุคคล	2	ช	30+	ม.6+	400+/ว	- มีประกันสังคม ผ่านงาน + พิเศษสิ้นเดือน - ขับรถ ยกของ รับผิดชอบลูกค้า/เงิน		
4	พนักงานบัญชี	1	ญ	30+	ปวช+	10,000/ด	- ลงบัญชีรับ - จ่าย ภาษี มีประกันสังคม/ผ่านงานปรับเงินขึ้น		
5	พนักงานของดีตรอง/หน้าลาน	2	ช	25+	ม.3+	320+/ว	- ยกน้ำแข็ง ไม่น้ำแข็ง ติดรถส่งของ บริการลูกค้าหน้าลาน		
6	คนขับรถ 4 ล้อ	1	ช	20+	ม.3+	315/ว	- ประกันสังคม	บจก.แก่นจันทร์เมทัลชีท ราชบุรี	032-322514
7	พนักงานฝ่ายผลิต	2	ช	20+	ม.3+	315/ว	- ประกันอุบัติเหตุ	(ผลิต จำหน่าย และติดตั้งหลังคาเหล็ก) 62/4 ม.9 ต.ดอนตะโก อ.เมือง จ.ราชบุรี	
8	ช่างเคาะ ปะ ผุ ช่างยนต์ (ช่างช่วงล่าง)	ไม่จำกัด	ช	18-35	ไม่จำกัด	315/ว	- มีประสบการณ์การทำงาน มีมนุษย์สัมพันธ์ดี - มีสวัสดิการ มีประกันสังคม	หจก.อภิโชคพัฒนา (อู่ซ่อมรถ) 188 ม.1 ต.อ่างทอง อ.เมือง จ.ราชบุรี	092-2671888
9	พนักงานทั่วไป	5	ช	21-35	ไม่จำกัด	9,450/ด+	- ค่าเบี้ยประจำพื้นที่ - ค่าเบี้ยเลี้ยง,ค่าเบี้ยขยัน	บจก.ห้างกระจกตั้งน้ำ (จำหน่ายกระจก) 77/3 ม.5 ต.โคกหม้อ อ.เมือง จ.ราชบุรี	032-737179-81
10	พนักงานทั่วไป	6	ญ	18+	ม.6+	315/ว	- สามารถทำงานเป็นกะได้,มีมนุษย์สัมพันธ์ดี เรียนรู้งานเร็ว - สวัสดิการ OT,เบี้ยขยัน,วันเกิด,ชุดฟอร์ม	บจก.โพลิโพรมาราชบุรี (การผลิตผลิตภัณฑ์พลาสติกเครื่องเคลือบด้วยพลาสติก) 188 ม.2 ต.ห้วยไผ่ อ.เมือง จ.ราชบุรี	032-919951
11	ช่างยนต์	2	ช	25+	ปวส.	9,500-12,000/ด	- ประกันสังคม - ออกนอกสถานที่ได้ มีใบขับขี่	บจก.ปลายเผาเวอร์เซอร์วิส (จำหน่าย-ซ่อมเครื่อง Generator) 89 ม.4 ต.หินกอง อ.เมือง จ.ราชบุรี	097-9454294
12	ฝ่ายการตลาดและบริษัทงานขาย	1	ช/ญ	20-30	ปวส/เทียบเท่า	10,000/ด	- คีย์ข้อมูลการขายลงโปรแกรม Excel - โทรประสานงานแนะนำสินค้ากับลูกค้า - สามารถใช้งาน Word/Excel พื้นฐานได้ดี ส่งและตอบรับ E-mail - มีประสบการณ์ในด้านการขายจะพิจารณาเป็นพิเศษ - ถ้าขายสินค้าได้ บริษัทจะมีค่าคอมมิชชั่นให้	บจก.ออลอินฟู้ด (ไทยแลนด์) (นำเข้าและจำหน่ายก๋ลิ่นผสมอาหาร) 122/7 ถ.เพชรเกษม ต.หน้าเมือง อ.เมือง จ.ราชบุรี	064-9356200
13	ผู้ช่วยฝ่ายขายและประสานงานขาย	1	ช/ญ	20-30	ปวส-ปวช/เทียบเท่า	9,300/ด	- ประสานงานกับลูกค้าแนะนำสินค้า - เป็นแอดมิน คอยดูแลลูกค้า ผ่าน Line-Facebook-E-mail - มีความสามารถใช้โปรแกรม Photoshop ได้ จะพิจารณาเป็นพิเศษ - ดูแลเว็บไซต์ของบริษัท - ถ้าขายสินค้าได้ บริษัทจะมีค่าคอมมิชชั่นให้		
14	พัฒนาสินค้า/ฝ่ายRD	1	ช/ญ	20-30	ปวส-ปวช/เทียบเท่า	9,300/ด	- ทดสอบกลิ่นและรสชาติ สินค้าผง เครื่องดื่ม - มีความรับผิดชอบ ขยัน เรียนรู้งานเร็วและอดทน		
15	ฝ่ายบุคคล	1	ญ	23+	ปวช+	10,000+/ด	- มีประสบการณ์ด้านงานบุคคล	บจก.นิรันดร ลิสซิ่ง (เช่าซื้อรถยนต์)	032-313790
16	พนักงานขาย	1	ช	22+	ม.6	9,000+/ด	- มีประสบการณ์ด้านงานขาย มีค่าคอมมิชชั่น	24/45 ถ.เพชรเกษม ต.หน้าเมือง อ.เมือง จ.ราชบุรี	
17	พนักงานขาย	2	ช/ญ	20+	ม.6+	12,000/ด	- ถ้าพูด รับผิดชอบ ใช้โปรแกรมคอมพิวเตอร์พื้นฐานได้ - มนุษย์สัมพันธ์ดี ตรงต่อเวลา	TQM อินซัวร์นัสโปรแกรเกอร์ (สาขาราชบุรี) (โปรแกรมประกันภัย) 206/2 ถ.รถไฟ ต.หน้าเมือง อ.เมือง จ.ราชบุรี	063-9047426

ลำดับ	ตำแหน่งงาน	จำนวน	เพศ	อายุ	วุฒิ	ค่าจ้าง	เงื่อนไข	สถานประกอบการ	เบอร์โทร
18	คนขับรถ	5	ช	18+	ไม่จำกัด	10,000+/ค	- ขับรถเป็น (ไม่ต้องมีประสบการณ์)	หจก.ไฟทองคำ (ขายอุปกรณ์ก่อสร้าง)	032-328358
19	ยกของ	5	ช	18+	ไม่จำกัด	10,000+/ค	- ไม่ต้องการประสบการณ์	295/20 ถ.เพชรเกษม ต.หน้าเมือง อ.เมือง จ.ราชบุรี	
20	พนักงานขับรถนำรถถนน	3	ช/ญ	20+	ไม่จำกัด	500-550/ว	- มีใบขับขี่ มีประสบการณ์ - ทำงานต่างจังหวัดได้	หจก.น้องเล็กสถาปัตย์ (ก่อสร้างถนน) 76 หมู่ 5 ต.ท่าราบ อ.เมือง จ.ราชบุรี	098-2525421
21	ช่างซ่อมบำรุง (ซ่อมเครื่องยนต์ รถสิบล้อ รถบด รถแทรก)	10	ช	20+	ไม่จำกัด	15,000/ค	- เงินเดือนขึ้นอยู่กับประสบการณ์ - ทำงานต่างจังหวัดได้		
22	พนักงานขับรถ	1	ช	20-35	ม.3+	9,500/ค	- สามารถขับรถยนต์ได้ ทั้งเกียรติยศและออกได้ ถ้ามีใบขับขี่ ท.2 จะพิจารณาเป็นพิเศษ - ชยัน มีความรับผิดชอบ	บจก.สุพริ้ม อินเตอร์พุดส์ (ร้านเอกชัยซ้อป) (ขายส่งเนื้อสัตว์ และคั่วปลีก) 88/8 ม.2 ต.บ้านไร่ อ.เมือง จ.ราชบุรี	095-7815005
23	พนักงานบัญชี	1	ญ	20-35	ปวส.-ป.ตรี(บัญชี) (สามารถทำภาษี)	10,000+	- มีความรู้ด้านภาษี มีความรู้ด้านการทำบัญชี - มีความละเอียดรอบคอบ		
24	พนักงานติดตั้งอินเทอร์เน็ตบ้าน	2	ช	18+	ปวส.+	10,000-15,000/ค	- สาขาไฟฟ้า,อิเล็กทรอนิกส์ หรือมีประสบการณ์	บจก.ซุม (ไทยแลนด์)	062-6049955
25	พนักงานธุรการและประสานงาน	1	ญ	18+	ปวส./ป.ตรี	10,000+/ค	- รับผิดชอบการจัดทำเอกสารและประสานงาน	(จำหน่ายและติดตั้งกล่องวงจรปิด/อินเทอร์เน็ตบ้าน)	
26	พนักงานขายอินเทอร์เน็ตบ้าน	2	ช/ญ	18+	ม.3+	9,000-18,000/ค	- ออกพื้นที่ขายอินเทอร์เน็ตบ้าน	162/99 ถ.ศรีสุริยวงศ์ ต.หน้าเมือง	
27	พนักงานขายงานราชการ	1	ช/ญ	20+	ปวส./ป.ตรี	12,000-15,000/ค	- นำเสนอขายอุปกรณ์รักษาความปลอดภัยกับหน่วยงานราชการ - มีประสบการณ์ประสานงานกับหน่วยงานราชการ	อ.เมือง จ.ราชบุรี	
28	Digital marketing	1	ช/ญ	18+	ปวส.+	10,000+/ค	- ออกแบบสื่อการตลาดออนไลน์		
29	เจ้าหน้าที่บัญชี	3	ช/ญ	20ปี+	ปวส.-ป.ตรี บัญชี	ตามตกลง	- มีประสบการณ์ - จบจากมหาวิทยาลัยที่มีใบพิเศษเพิ่มให้จากฐานเงินเดือน	หจก.น้องเล็กสถาปัตย์ (ก่อสร้างถนน) 76 ม.5 ต.ท่าราบ อ.เมือง จ.ราชบุรี	098-2525421
30	เจ้าหน้าที่บุคคล/เงินเดือน	1	ช/ญ	20ปี+	ปวส.-ป.ตรี	ตามตกลง	- มีประสบการณ์		
31	พนักงานงานทั่วไป	ไม่จำกัด	ช	20-30	ไม่จำกัด	350/ว	- สามารถทำงานต่างจังหวัดได้		
32	คนสวน	2	ช	20+	ไม่จำกัด	340/ว	- หากมีประสบการณ์ในการทำสวนหรือใช้เครื่องมือได้ค่าแรงมากกว่านี้ - มีที่พัก	กาญจน์พิชญา ปพิชญานันท์ (สวนผัก) 144 ม.8 ต.เกาะพลับพลา อ.เมือง จ.ราชบุรี	098-2811122
33	เจ้าหน้าที่ควบคุมการออกอากาศ	1	ช/ญ	ไม่เกิน 30	ม.3,ปวช	8,000/ค	- สวัสดิการตามกฎหมายแรงงาน - รายได้พิเศษ (ลักษณะงาน-ควบคุมการออกอากาศของสถานีวิทยุ)	บจก.เวสเทิร์นมีเดีย (ประเทศไทย) (วิทยุท้องถิ่น) 85/23 ถ.คชาธร ต.หน้าเมือง อ.เมือง จ.ราชบุรี	065-8287978
34	จนท.ฝ่ายควบคุมคุณภาพ	2	ช	33+	ป.ตรี	18,000/ค	- จัดทำมาตรฐานการทำงาน - อบรมพนักงาน ดูแลความเรียบร้อย	K space desigh (ผลิตและติดตั้งประตูหน้าต่าง) 5/5 ม.9 ต.คลองคาตค อ.โพธาราม จ.ราชบุรี	097-1797337
35	หัวหน้าฝ่ายผลิต	1	ช	25-40	ปวส,ป.ตรี ไฟฟ้า เครื่องกล,การผลิต	13,000-14,000/ค	- เคยผ่านระบบ ISO CMP HACCP จะพิจารณาเป็นพิเศษ - มีความรู้ด้านภาษาอังกฤษ อ่านได้ เขียนได้	บจก.เอเวอร์กรีน เคมีคอล (ประเทศไทย) 1/1 ม.6 ต.เจ็ดเสมียน อ.โพธาราม จ.ราชบุรี	097-0320732
36	ผู้จัดการคลังสินค้า	1	ช	30+	ป.ตรี	ตามตกลง	- มีวินัย อดทน, โบนัส, ประกัน, ค่าตำแหน่ง, ชุดฟอร์ม	บจก.ลักกี้สตาร์วิฟิงพลัส (ผลิตเส้นใยประดิษฐ์)	032206237-9
37	ผู้ช่วย ผู้จัดการคลังสินค้า	1	ช	30+	ป.ตรี	ตามตกลง	"	155/18-19 ม.4 ต.เจ็ดเสมียน อ.โพธาราม จ.ราชบุรี	
38	พนักงานรายวัน	10	ช/ญ	18+	ป.6+	315+/ว	"		
39	พนักงานผู้พิการ	1	ช	18+	ป.6+	315+/ว	"		
40	แม่บ้าน	1	ญ	25+	ไม่จำกัด	320/ว	- มีที่พัก+อาหารฟรี 3 มื้อ	นางสาวจิตาพัชญา อารังกิตติพร 69 ถ.อำเภอ ต.โพธาราม อ.โพธาราม จ.ราชบุรี	090-5644446
41	พนักงาน IT	1	ช/ญ	ไม่จำกัด	ไม่จำกัด	16,100/ค	- ดูแลระบบ IT บริษัทได้,ระบบเน็ตเวิร์ค - ซ่อมคอมพิวเตอร์พื้นฐานได้ - ติดตั้ง ดูแลกล่องวงจรปิดได้	บจก.วังมะนาวเกษตรภัณฑ์ (ผลิตและจำหน่ายวัตถุดิบผสมอาหารสัตว์) 26 ม.5 ต.วังมะนาว อ.ปากท่อ จ.ราชบุรี	089-1396628
42	พนักงานขาย	1	ช/ญ	18+	ไม่จำกัด	9100/ค.	- รักงานขาย รักงานบริการ พุดจาไฟเราะ		

ลำดับ	ตำแหน่งงาน	จำนวน	เพศ	อายุ	วุฒิ	ค่าจ้าง	เงื่อนไข	สถานประกอบการ	เบอร์โทร
43	เซลล์	3	ช/ญ	18+	ม.3+	315/ว	- รักการบริการ	ซิงเกอร์ (สาขาย่อย ปากท่อ) (ขายเครื่องใช้ไฟฟ้า) 114/7 ม.7 ต.ปากท่อ อ.ปากท่อ จ.ราชบุรี	065-3925094
44	กรรมกร	ไม่จำกัด	ช/ญ	ไม่เกิน 50 ปี	ไม่จำกัด	315/ว	- มีห้องพัก น้ำ ไฟฟรี	นางสาวสุภาพรรณี สุวรรณฉวี (เกษตร) 8/2 ม.10 ต.เกาะศาลพระ อ.วัดเพลง จ.ราชบุรี	083-6184097
45	ช่างคุมเครื่อง	5	ช	18+	ปวช+	315/ว	- มีประสบการณ์จะพิจารณาเป็นพิเศษ - จบสาขาช่างเชื่อม,ช่างกล,ช่างยนต์	บจก.พริมา เบฟเวอเรจ จำกัด (ผลิตน้ำผลไม้บรรจุกระป๋อง) 88 ม.13 ต.รางบัว อ.จอมบึง จ.ราชบุรี	032-206316
46	หัวหน้างานผลิต	1	ช	18+	ป.ตรี	15,000+/ต	- จบสาขาเทคโนโลยีการอาหาร		
47	ช่างไฟฟ้า	1	ช	18+	ปวช+	315/ว	- จบสาขาไฟฟ้า หรือมีประสบการณ์		
48	คนขับรถส่งของ	1	ช	ไม่เกิน 35	ม.3+	380-500/ว	- มีใบขับขี่รถยนต์ - รู้จักเส้นทางเป็นอย่างดี	รสทิพย์ (ผลิตอาหารแปรรูป) 53/2 ม.3 ต.วัดแก้ว อ.บางแพ จ.ราชบุรี	0927351341
49	เด็กติดรถส่งของ	1	ช	18-35	ไม่จำกัด	315/ว			
50	พนักงานเย็บผ้า	ไม่จำกัด	ช/ญ	18-40	ป.4+	350+/ว	* สวัสดิการทุกตำแหน่ง* - ค่าอาหาร 17 บาท/วัน,ลาพักผ่อน 10 วัน/ปี	บจก.สิงทอชาติ (โรงงานทอผ้า) 60 ต.วังเย็น อ.บางแพ จ.ราชบุรี	085-8712962
51	พนักงานสนับสนุนการเย็บ	ไม่จำกัด	ช/ญ	18-40	ป.4+	350+/ว	- สหกรณ์ออมทรัพย์ฯ,กองทุนเลี้ยงชีพฯ - คำนึงสุขภาพ,ของเยี่ยมเจ็บป่วย,เงินช่วยเหลืองานศพฯ		
52	พนักงานเก็บเงิน	2	ช	20-35	ม.6,ปวช.	9,500/ต	- เงินเดือน น้ำมัน - ค่าคอมมิชชั่นการเก็บเงิน	บจก.เตชอัมพรพาณิชย์ (จำหน่ายรถจักรยานยนต์) 129 ม.1 ต.บางแพ อ.บางแพ จ.ราชบุรี	032-340275-9
53	โพรแมนไฟฟ้า	1	ช	25-40	ปวส+(ไฟฟ้า)	ตามตกลง	- คุมงาน ติดต่อกับราชการ ทำงานให้เสร็จตามแผน - ออกต่างจังหวัดได้,ค้างคืนได้,มีใบขับขี่รถยนต์	บจก.พีเอสดี คัลเลอร์เวย์ 152 ม.1 ต.วังเย็น อ.บางแพ จ.ราชบุรี	061-6653228
54	วิศวกรไฟฟ้า	1	ช	25-40	ป.ตรี(ไฟฟ้า)	ตามตกลง	- เขียนแบบ,คุมงาน,ติดต่อประสานงาน - ออกต่างจังหวัดได้,ค้างคืนได้,มีใบขับขี่รถยนต์		
55	เจ้าหน้าที่ประมาณราคา	1	ช/ญ	25-40	ปวส+	ตามตกลง	- ถอดแบบ BOQ ประมาณราคา		
56	พนักงานตีเส้นจราจร	1	ช/ญ	20-40	ป.6+	400/ว	- ออกต่างจังหวัดได้,ค้างคืนได้,มีเบี่ยเลี้ยงค่า,ค่าอินเซนต์		
57	พนักงานผลิตเสาตอม่อ	4	ช	20-40	ป.6+	350/ว	"		
58	พนักงานติดตั้งป้ายจราจร	4	ช	20-40	ป.6+	450/ว	"		

หมายเหตุ สนใจสอบถามได้ที่สำนักงานจัดหางานจังหวัดราชบุรี 297 - 297/1 ถ.เพชรเกษม ต.หน้าเมือง อ.เมือง จ.ราชบุรี โทร. 032-322261-2 ต่อ 112, www.pook1919@hotmail.com

หรือสอบถามโดยตรงกับนายจ้าง/สถานประกอบการก่อนไปสมัคร เพราะตำแหน่งงานอาจมีการเปลี่ยนแปลง