



รายงานผลการปฏิบัติงาน

ไตรมาสที่ 4 ประจำปีงบประมาณ 2562

(กรกฎาคม - กันยายน 2562)



กองยุทธศาสตร์และแผนงาน
กรมการจัดหางาน
กระทรวงแรงงาน

กจ. 1/2563 (กยผ.1)

รายงานผลการปฏิบัติงาน
กรมการจัดหางาน

ไตรมาสที่ 4 ประจำปีงบประมาณ 2562
(กรกฎาคม - กันยายน 2562)

วิสัยทัศน์กรมการจัดหางาน (Vision)

“ กำลังแรงงานมีงานทำถ้วนหน้าทุกช่วงวัยภายในปี 2565 ”

Full Employment for All Ages 2022

พันธกิจ (Mission)

1. ส่งเสริมการมีงานทำ โดยให้บริการจัดหางาน แนะนำอาชีพ คຸ້ມครองคนหางาน เพื่อให้ประชาชนมีอาชีพ มีรายได้
2. พัฒนาระบบเทคโนโลยีสารสนเทศและข้อมูลข่าวสารตลาดแรงงาน ให้ทันสมัย เพื่อสนับสนุนการดำเนินงานตามภารกิจของกรมการจัดหางาน
3. พัฒนาระบบบริหารจัดการให้มีประสิทธิภาพตามหลักธรรมาภิบาล
4. ส่งเสริมสนับสนุนการมีส่วนร่วมของภาคีเครือข่ายทุกภาคส่วนในการบริหารตลาดแรงงานสู่ความสมดุล
5. บริหารจัดการการทำงานของคนต่างด้าว

ค่านิยม (Core Values)

- S = Service Mind : มีจิตบริการ มุ่งเน้นให้บริการประชาชนทุกช่วงวัยที่มาใช้บริการ
- T = Team Work : การทำงานร่วมกันเป็นทีมเพื่อให้บรรลุผลสำเร็จเป็นไปตามเป้าหมายขององค์กร
- R = Response : ตอบสนองต่อทุกภารกิจที่ได้รับอย่างรวดเร็วฉับไว
- O = Owner : มีจิตสำนึกในความเป็นเจ้าขององค์กร และภาคภูมิใจที่เป็นส่วนหนึ่งขององค์กร
- N = Network : สานสร้างเครือข่ายเพื่อการบูรณาการทั้งภายในและภายนอกองค์กร
- G = Goal : เพื่อเป้าหมายคือประชาชน

คำนำ

กรมการจัดหางานได้จัดทำหนังสือรายงานผลการปฏิบัติงาน ไตรมาสที่ 4 ประจำปีงบประมาณ 2562 (กรกฎาคม – กันยายน 2562) โดยมีวัตถุประสงค์เพื่อเผยแพร่ผลการปฏิบัติงานตามภารกิจของกรมการจัดหางานในด้านต่าง ๆ ประกอบด้วย การจัดหางานในประเทศ การแนะแนวและการส่งเสริมการประกอบอาชีพ การจัดส่งแรงงานไทยไปทำงานต่างประเทศ การเผยแพร่ข้อมูลข่าวสารตลาดแรงงาน การตรวจสอบและการคุ้มครองคนหางาน และการจัดระบบการทำงานของคนต่างด้าว ซึ่งเป็นการจัดทำรายงานผลการปฏิบัติงานตามแผนการปฏิบัติงานประจำปีงบประมาณ พ.ศ.2562 ของกรมการจัดหางาน

ทั้งนี้ กรมการจัดหางานหวังเป็นอย่างยิ่งว่า หนังสือรายงานผลการปฏิบัติงาน ไตรมาสที่ 4 ประจำปีงบประมาณ 2562 (กรกฎาคม – กันยายน 2562) จะเป็นประโยชน์แก่ผู้ที่สนใจและนำข้อมูลดังกล่าวไปใช้ประโยชน์ตามความประสงค์ต่อไป หากมีข้อคิดเห็นและข้อเสนอแนะประการใด โปรดแจ้งกลุ่มงานบริหารข้อมูลและสถิติ กองยุทธศาสตร์และแผนงาน กรมการจัดหางาน โทร. 0 2245 1907

กรมการจัดหางาน
มกราคม 2563

สารบัญ

หน้า

วิสัยทัศน์

คำนำ

รายงานผลการปฏิบัติงานไตรมาสที่ 4 ประจำปีงบประมาณ 2562 (กรกฎาคม - กันยายน 2562)

1. การจัดหางานในประเทศ	1
2. การจัดหางานต่างประเทศ	6
3. การแนะแนวและการส่งเสริมการประกอบอาชีพ	8
4. การเผยแพร่ข้อมูลข่าวสารตลาดแรงงาน	11
5. การจัดระบบการทำงานของคนต่างด้าว	11
6. การตรวจสอบและคุ้มครองคนหางาน	13

ภาคผนวก (ตารางสถิติ)

1. การจัดหางานในประเทศ

ตารางที่ 1.1	การให้บริการจัดหางานในประเทศ (รวมทุกกิจกรรม) จำแนกรายจังหวัด ทวีราชอาณาจักร ไตรมาสที่ 4 ประจำปีงบประมาณ 2562 (กรกฎาคม - กันยายน 2562)	16
ตารางที่ 1.2	ผู้ลงทะเบียนสมัครงาน (รวมทุกกิจกรรม) จำแนกตามประเภทอาชีพ และวุฒิการศึกษา ทวีราชอาณาจักร ไตรมาสที่ 4 ประจำปีงบประมาณ 2562 (กรกฎาคม - กันยายน 2562)	21
ตารางที่ 1.3	ผู้ลงทะเบียนสมัครงาน (รวมทุกกิจกรรม) จำแนกตามประเภทอาชีพ และอายุ ทวีราชอาณาจักร ไตรมาสที่ 4 ประจำปีงบประมาณ 2562 (กรกฎาคม - กันยายน 2562)	22
ตารางที่ 1.4	ตำแหน่งงานว่าง (รวมทุกกิจกรรม) จำแนกตามประเภทอาชีพและวุฒิการศึกษา ทวีราชอาณาจักร ไตรมาสที่ 4 ประจำปีงบประมาณ 2562 (กรกฎาคม - กันยายน 2562)	23
ตารางที่ 1.5	ตำแหน่งงานว่าง (รวมทุกกิจกรรม) จำแนกตามประเภทอาชีพ และอายุ ทวีราชอาณาจักร ไตรมาสที่ 4 ประจำปีงบประมาณ 2562 (กรกฎาคม - กันยายน 2562)	24

สารบัญ (ต่อ)

หน้า

ตารางที่ 1.6	ตำแหน่งงานว่าง (รวมทุกกิจกรรม) จำแนกตามประเภทอุตสาหกรรมและวุฒิการศึกษา ที่ว่าราชอาณาจักร ไตรมาสที่ 4 ประจำปีงบประมาณ 2562 (กรกฎาคม - กันยายน 2562)	25
ตารางที่ 1.7	ตำแหน่งงานว่าง (รวมทุกกิจกรรม) จำแนกตามประเภทอุตสาหกรรมและอายุ ที่ว่าราชอาณาจักร ไตรมาสที่ 4 ประจำปีงบประมาณ 2562 (กรกฎาคม - กันยายน 2562)	27
ตารางที่ 1.8	บรรจุงาน (รวมทุกกิจกรรม) จำแนกตามประเภทอาชีพ และวุฒิการศึกษา ที่ว่าราชอาณาจักร ไตรมาสที่ 4 ประจำปีงบประมาณ 2562 (กรกฎาคม - กันยายน 2562)	29
ตารางที่ 1.9	บรรจุงาน (รวมทุกกิจกรรม) จำแนกตามประเภทอาชีพ และอายุ ที่ว่าราชอาณาจักร ไตรมาสที่ 4 ประจำปีงบประมาณ 2562 (กรกฎาคม - กันยายน 2562)	30
ตารางที่ 1.10	บรรจุงาน (รวมทุกกิจกรรม) จำแนกตามประเภทอุตสาหกรรมและวุฒิการศึกษา ที่ว่าราชอาณาจักร ไตรมาสที่ 4 ประจำปีงบประมาณ 2562 (กรกฎาคม - กันยายน 2562)	31
ตารางที่ 1.11	บรรจุงาน (รวมทุกกิจกรรม) จำแนกตามประเภทอุตสาหกรรมและอายุ ที่ว่าราชอาณาจักร ไตรมาสที่ 4 ประจำปีงบประมาณ 2562 (กรกฎาคม - กันยายน 2562)	33
ตารางที่ 1.12	ผู้ลงทะเบียนสมัครงาน ตำแหน่งงานว่าง และการบรรจุงาน (รวมทุกกิจกรรม) จำแนกตามระดับการศึกษา ที่ว่าราชอาณาจักร ไตรมาสที่ 4 ประจำปีงบประมาณ 2562 (กรกฎาคม - กันยายน 2562)	35
ตารางที่ 1.13	ผู้ลงทะเบียนสมัครงาน ตำแหน่งงานว่าง และการบรรจุงาน (รวมทุกกิจกรรม) จำแนกตามระดับอายุ ที่ว่าราชอาณาจักร ไตรมาสที่ 4 ประจำปีงบประมาณ 2562 (กรกฎาคม - กันยายน 2562)	36
ตารางที่ 1.14	ผู้ลงทะเบียนสมัครงาน ตำแหน่งงานว่าง และการบรรจุงาน จำแนกตามอาชีพ และรายอาชีพที่มีความต้องการมากที่สุด ที่ว่าราชอาณาจักร ไตรมาสที่ 4 ประจำปีงบประมาณ 2562 (กรกฎาคม - กันยายน 2562)	37

สารบัญ (ต่อ)

หน้า

ตารางที่ 1.15	การให้บริการจัดหางานของศูนย์บริการจัดหางานเพื่อคนไทย ทั่วราชอาณาจักร ไตรมาสที่ 4 ประจำปีงบประมาณ 2562 (กรกฎาคม – กันยายน 2562)	40
ตารางที่ 1.16	ส่งเสริมการมีงานทำของผู้สูงอายุในอุตสาหกรรมการผลิต การบริการ และการท่องเที่ยว ทั่วราชอาณาจักร ไตรมาสที่ 4 ประจำปีงบประมาณ 2562 (กรกฎาคม - กันยายน 2562)	46
ตารางที่ 1.17	1 อำเภอ 1 ภูมิปัญญา ทั่วราชอาณาจักร ไตรมาสที่ 4 ประจำปีงบประมาณ 2562 (กรกฎาคม – กันยายน 2562)	52
2. การจัดหางานต่างประเทศ		
ตารางที่ 2.1	จำนวนคนหางานที่ลงทะเบียนแจ้งความประสงค์ เดินทางไปทำงานต่างประเทศ จำแนกตามภูมิลำเนา ทั่วราชอาณาจักร ไตรมาสที่ 4 ประจำปีงบประมาณ 2562 (กรกฎาคม – กันยายน 2562)	58
ตารางที่ 2.2	จำนวนคนหางานที่ลงทะเบียนแจ้งความประสงค์ เดินทางไปทำงานต่างประเทศ จำแนกตามวุฒิการศึกษา ทั่วราชอาณาจักร ไตรมาสที่ 4 ประจำปีงบประมาณ 2562 (กรกฎาคม – กันยายน 2562)	63
ตารางที่ 2.3	จำนวนคนหางานที่ได้รับการอบรมก่อนเดินทางไปทำงานต่างประเทศ จำแนกตามจังหวัด ทั่วราชอาณาจักร ไตรมาสที่ 4 ประจำปีงบประมาณ 2562 (กรกฎาคม - กันยายน 2562)	64
ตารางที่ 2.4	จำนวนคนงานไทยที่ได้รับอนุญาตให้เดินทางไปทำงานต่างประเทศ จำแนกตามจังหวัด เพศ และวิธีการเดินทางไปทำงาน ไตรมาสที่ 4 ประจำปีงบประมาณ 2562 (กรกฎาคม - กันยายน 2562)	69

สารบัญ (ต่อ)

หน้า

ตารางที่ 2.5	จำนวนคนงานไทยที่ได้รับอนุญาตให้เดินทางไปทำงานต่างประเทศ จำแนกตามประเทศ เพศ และวิธีการเดินทางไปทำงาน ไตรมาสที่ 4 ประจำปีงบประมาณ 2562 (กรกฎาคม - กันยายน 2562)	74
ตารางที่ 2.6	จำนวนคนงานไทยที่ได้รับอนุญาตให้เดินทางไปทำงานต่างประเทศ จำแนกตามประเภทอาชีพที่ไปทำงาน ที่ราชอาณาจักร ไตรมาสที่ 4 ประจำปีงบประมาณ 2562 (กรกฎาคม - กันยายน 2562)	80
3. การแนะแนวและการส่งเสริมการประกอบอาชีพ		
ตารางที่ 3.1	การแนะแนวอาชีพเพื่อการมีงานทำ จำแนกตามจังหวัด ที่ราชอาณาจักร ไตรมาสที่ 4 ประจำปีงบประมาณ 2562 (กรกฎาคม - กันยายน 2562)	81
ตารางที่ 3.2	การแนะแนวอาชีพให้นักเรียน นักศึกษา ประชาชนทั่วไป และผู้ประกันตนกรณีว่างงาน จำแนกตามจังหวัด ที่ราชอาณาจักร ไตรมาสที่ 4 ประจำปีงบประมาณ 2562 (กรกฎาคม - กันยายน 2562)	86
ตารางที่ 3.3	การส่งเสริมการมีงานทำให้ทหารกองประจำการที่จะปลด เป็นทหารกองหนุน จำแนกตามจังหวัด ที่ราชอาณาจักร ไตรมาสที่ 4 ประจำปีงบประมาณ 2562 (กรกฎาคม - กันยายน 2562)	91
ตารางที่ 3.4	การแนะแนวอาชีพและส่งเสริมการมีงานทำให้ผู้ถูกคุมขังในเรือนจำ ศูนย์วิวัฒน์พลเมือง และสถานพินิจและคุ้มครองเด็กและเยาวชน จำแนกตามจังหวัด ที่ราชอาณาจักร ไตรมาสที่ 4 ประจำปีงบประมาณ 2562 (กรกฎาคม - กันยายน 2562)	97
ตารางที่ 3.5	สร้างเครือข่ายการแนะแนวอาชีพ จำแนกตามจังหวัด ที่ราชอาณาจักร ไตรมาสที่ 4 ประจำปีงบประมาณ 2562 (กรกฎาคม - กันยายน 2562)	102
ตารางที่ 3.6	ส่งเสริมการรับงานไปทำที่บ้าน จำแนกตามจังหวัด ที่ราชอาณาจักร ไตรมาสที่ 4 ประจำปีงบประมาณ 2562 (กรกฎาคม - กันยายน 2562)	106

สารบัญ (ต่อ)

หน้า

ตารางที่ 3.7	ส่งเสริมการประกอบอาชีพอิสระให้ผู้สูงอายุ จำแนกตามจังหวัด ทวีราชอาณาจักร ไตรมาสที่ 4 ประจำปีงบประมาณ 2562 (กรกฎาคม - กันยายน 2562)	111
ตารางที่ 3.8	ศูนย์ตรีเทพเพื่อการจ้างงานครบวงจร จำแนกตามจังหวัด ไตรมาสที่ 4 ประจำปีงบประมาณ 2562 (กรกฎาคม - กันยายน 2562)	116
ตารางที่ 3.9	การเพิ่มอาชีพ เพิ่มรายได้ จำแนกตามจังหวัด ทวีราชอาณาจักร ไตรมาสที่ 4 ประจำปีงบประมาณ 2562 (กรกฎาคม - กันยายน 2562)	120
ตารางที่ 3.10	สำรวจข้อมูลผู้สูงอายุที่ต้องการประกอบอาชีพหรือทำงาน จำแนกตามจังหวัด ทวีราชอาณาจักร ไตรมาสที่ 4 ประจำปีงบประมาณ 2562 (กรกฎาคม - กันยายน 2562)	126
ตารางที่ 3.11	การสร้างคุณค่าภูมิปัญญาผู้สูงอายุ จำแนกตามจังหวัด ทวีราชอาณาจักร ไตรมาสที่ 4 ประจำปีงบประมาณ 2562 (กรกฎาคม - กันยายน 2562)	132
ตารางที่ 3.12	มหกรรมสร้างงาน สร้างอาชีพ เฉลิมพระเกียรติสถาบันพระมหากษัตริย์ จำแนกตามจังหวัด ทวีราชอาณาจักร ไตรมาสที่ 4 ประจำปีงบประมาณ 2562 (กรกฎาคม - กันยายน 2562)	138
4. การเผยแพร่ข้อมูลข่าวสารตลาดแรงงาน		
ตารางที่ 4.1	การให้บริการข้อมูลข่าวสารตลาดแรงงาน จำแนกตามจังหวัด ทวีราชอาณาจักร ไตรมาสที่ 4 ประจำปีงบประมาณ 2562 (กรกฎาคม - กันยายน 2562)	142
5. การจัดระบบการทำงานของคนต่างด้าว		
ตารางที่ 5.1	จำนวนคนต่างด้าวที่ยื่นคำขอและได้รับอนุญาตให้ทำงาน จำแนกตามจังหวัด ทวีราชอาณาจักร ไตรมาสที่ 4 ประจำปีงบประมาณ 2562 (กรกฎาคม - กันยายน 2562)	149
ตารางที่ 5.2	จำนวนคนต่างด้าวประเภททั่วไป ประเภทตรวจสัญชาติ ประเภทนำเข้าตาม MOU และประเภทส่งเสริมการลงทุน ที่ยื่นคำขอและได้รับอนุญาตให้ทำงาน จำแนกตามจังหวัด ทวีราชอาณาจักร ไตรมาสที่ 4 ประจำปีงบประมาณ 2562 (กรกฎาคม - กันยายน 2562)	154

สารบัญ (ต่อ)

หน้า

ตารางที่ 5.3	จำนวนคนต่างด้าวประเภทชนกลุ่มน้อย คนต่างด้าวที่เข้ามาทำงาน ในลักษณะไป-กลับ หรือตามฤดูกาล และแรงงานประมงตาม ม.83 แห่งพระราชกำหนดการประมง พ.ศ.2558 ที่ยื่นคำขอและได้รับอนุญาตให้ทำงาน จำแนกตามจังหวัด ที่วราชอาณาจักร ไตรมาสที่ 4 ประจำปีงบประมาณ 2562 (กรกฎาคม - กันยายน 2562)	158
6. การตรวจสอบและคุ้มครองคนหางาน		
ตารางที่ 6.1	การรับเรื่องร้องทุกข์และช่วยเหลือคนหางาน ในประเทศและต่างประเทศ ตามพระราชบัญญัติจัดหางานฯ พ.ศ.2528 จำแนกตามจังหวัด ที่วราชอาณาจักร ไตรมาสที่ 4 ประจำปีงบประมาณ 2562 (กรกฎาคม - กันยายน 2562)	162
ตารางที่ 6.2	การรับเรื่องร้องทุกข์และช่วยเหลือคนหางาน ตามพระราชบัญญัติจัดหางานฯ พ.ศ.2528 จำแนกตามกรณีบริษัทจัดหางาน กรณีสาย / นายหน้าเถื่อน และตามจังหวัด ที่วราชอาณาจักร ไตรมาสที่ 4 ประจำปีงบประมาณ 2562 (กรกฎาคม - กันยายน 2562)	166

รายงานผลการปฏิบัติงาน
กรมการจัดหางาน
ไตรมาสที่ 4 (กรกฎาคม - กันยายน 2562)

กรมการจัดหางานมีภารกิจหลักที่สำคัญ ประกอบด้วย การให้บริการจัดหางานในประเทศ การแนะแนวและการส่งเสริมการประกอบอาชีพ การเผยแพร่ข้อมูลข่าวสารตลาดแรงงาน การจัดส่งแรงงานไทยไปทำงานต่างประเทศ การตรวจสอบ และการคุ้มครองคนหางาน และการจัดระบบการทำงานของคนต่างด้าว ในช่วงไตรมาสที่ 4 (กรกฎาคม - กันยายน 2562) ของปีงบประมาณ 2562 มีผลการดำเนินงาน ดังนี้

1. การจัดหางานในประเทศ

การบริการจัดหางานในประเทศ เพื่อส่งเสริมให้ประชาชนวัยทำงานได้มีงานทำ มีรายได้ที่เหมาะสม รับรู้ข้อมูลข่าวสารตลาดแรงงาน ลดปัญหาการว่างงานและการขาดแคลนแรงงาน โดยได้ดำเนินการในรูปแบบต่าง ๆ ได้แก่ การให้บริการจัดหางาน ณ สำนักงาน การจัดหางานเคลื่อนที่ การจัดงานนัดพบแรงงาน การส่งเสริมให้คนพิการมีงานทำ การจัดหางานให้เยาวชนในสถานพินิจ การจัดหางานพิเศษสำหรับ นักเรียน นักศึกษา และผู้พ้นโทษ เป็นต้น จากการให้บริการจัดหางานของรัฐ ทั้งส่วนกลางและส่วนภูมิภาค ในช่วงไตรมาสที่ 4 (กรกฎาคม - กันยายน 2562) มีผู้ลงทะเบียนสมัครงาน ผู้สมัครงานมาใช้บริการ ตำแหน่งงานว่างและการบรรจุงาน ดังนี้

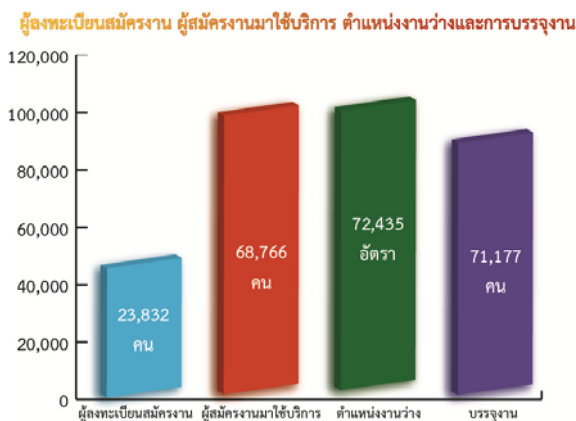

1.1 ผู้ลงทะเบียนสมัครงาน ในช่วงไตรมาสที่ 4 (กรกฎาคม - กันยายน 2562) มีผู้ลงทะเบียนสมัครงานรวมทั้งสิ้น จำนวน 23,832 คน แยกเป็น เพศชาย จำนวน 10,406 คน (ร้อยละ 43.66) เพศหญิง จำนวน 13,426 คน (ร้อยละ 56.34) โดยเป็น **ผู้ลงทะเบียนสมัครงานจากภาคตะวันออกเฉียงเหนือมากที่สุด** จำนวน 6,251 คน คิดเป็นร้อยละ 26.23 **จังหวัดในภาคตะวันออกเฉียงเหนือที่มีผู้ลงทะเบียนสมัครงานมากที่สุด คือ นครราชสีมา** ภาคที่มีผู้ลงทะเบียนสมัครงานมากรองลงมา คือ ภาคกลาง จำนวน 4,678 คน คิดเป็นร้อยละ 19.63 **จังหวัดในภาคกลางที่มีผู้ลงทะเบียนสมัครงานมากที่สุด คือ ชลบุรี** ภาคเหนือ จำนวน 3,831 คน คิดเป็นร้อยละ 16.07 **จังหวัดในภาคเหนือที่มีผู้ลงทะเบียนสมัครงานมากที่สุด คือ เชียงราย** ภาคใต้ จำนวน 3,603 คน คิดเป็นร้อยละ 15.12 **จังหวัดในภาคใต้ที่มีผู้ลงทะเบียนสมัครงานมากที่สุด คือ สงขลา** กรุงเทพมหานคร มีผู้ลงทะเบียนสมัครงาน จำนวน 3,298 คน คิดเป็นร้อยละ 13.84 และภาคที่มีผู้ลงทะเบียนสมัครงานน้อยที่สุด คือ ประจวบคีรีขันธ์ มีผู้ลงทะเบียนสมัครงาน จำนวน 2,171 คน คิดเป็นร้อยละ 9.11 **ผู้ลงทะเบียนสมัครงานในประจวบคีรีขันธ์มากที่สุด คือ สมุทรสาคร (ตารางที่ 1.1)** เมื่อเปรียบเทียบกับช่วงเวลาเดียวกันในไตรมาสที่ 4 ของปี 2561 พบว่า ผู้ลงทะเบียนสมัครงานลดลง คิดเป็นร้อยละ 12.95 (จาก 27,377 คน เป็น 23,832 คน) ซึ่งเป็นการลดลงในทุกภาค

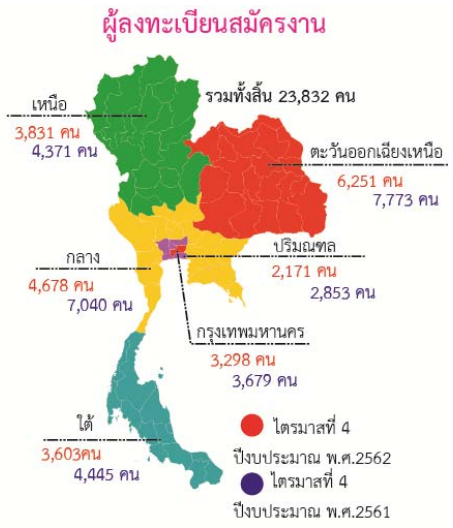

เมื่อพิจารณาผู้ลงทะเบียนสมัครงาน พบว่า เป็นผู้มีวุฒิการศึกษาระดับมัธยมศึกษามากที่สุด จำนวน 10,461 คน คิดเป็นร้อยละ 43.89 ของผู้ลงทะเบียนสมัครงานทั้งหมด และประสงค์จะหางานทำในประเภทอาชีพงานพื้นฐานมากที่สุด จำนวน 7,236 คน คิดเป็นร้อยละ 30.36 (ตารางที่ 1.2) ประเภทอาชีพงานพื้นฐานเป็นกลุ่มอาชีพในด้านต่าง ๆ ที่จำแนกเป็น 3 ด้าน คือ

(1) ด้านการขายและการให้บริการ เช่น งานทำความสะอาด ซักรีด รักษาความปลอดภัย ส่งเอกสาร ขนสัมภาระ เก็บขยะ กวาดถนน ยามรักษาการณ์ ส่งเอกสาร งานอ่านตัวเลขจากมิเตอร์ งานขนสัมภาระ เป็นต้น

(2) ด้านเกษตร ประมง และงานอื่นๆที่เกี่ยวข้อง เช่น ตัดหญ้า เก็บผักผลไม้ เลี้ยงสัตว์ ทำความสะอาดโรงเรือน ไถและปราบพื้นที่เพื่อทำการเกษตร เพาะปลูกและจับสัตว์ เป็นต้น

(3) ด้านเหมืองแร่ ก่อสร้าง การผลิตและการขนส่ง เช่น การขุด ตัก ยก ปราบพื้นที่และเคลื่อนย้ายสิ่งของ การคัดเลือกและบรรจุสินค้าด้วยมือ เป็นต้น

ผู้ลงทะเบียนสมัครงานที่มีจำนวนมากในลำดับรองลงมา พบว่า เป็นผู้มีวุฒิการศึกษาในระดับปริญญาตรี จำนวน 6,321 คน คิดเป็นร้อยละ 26.53 ของผู้ลงทะเบียนสมัครงานทั้งหมด โดยร้อยละ 39.17 ของผู้สำเร็จการศึกษาระดับปริญญาตรี ประสงค์จะหางานทำในประเภทอาชีพ เสมียน เจ้าหน้าที่มากที่สุด ซึ่งได้แก่ กลุ่มอาชีพเจ้าหน้าที่ประจำสำนักงาน เสมียนสำนักงาน และเจ้าหน้าที่บริการลูกค้า

นอกจากนั้นเป็นผู้ลงทะเบียนสมัครงานที่มีวุฒิการศึกษาระดับปวส. จำนวน 2,793 คน (ร้อยละ 11.72) ประถมศึกษาและต่ำกว่า จำนวน 2,586 คน (ร้อยละ 10.85) ปวช. จำนวน 1,524 คน (ร้อยละ 6.40) ปริญญาโท จำนวน 84 คน (ร้อยละ 0.35) อนุปริญญา จำนวน 62 คน (ร้อยละ 0.26) ปริญญาเอก จำนวน 1 คน (ร้อยละ 0.004) ของผู้ลงทะเบียนสมัครงานทั้งหมด ตามลำดับ

เมื่อจำแนกตามอายุของผู้ลงทะเบียนสมัครงาน พบว่า เป็นผู้ที่ในช่วงอายุระหว่าง 18-24 ปี มากที่สุดคือ จำนวน 9,604 คน (ร้อยละ 40.30) รองลงมา อายุระหว่าง 25-29 ปี จำนวน 5,027 คน (ร้อยละ 21.09) อายุระหว่าง 30-39 ปี จำนวน 4,568 คน (ร้อยละ 19.17) อายุระหว่าง 40-49 ปี จำนวน 2,833 คน (ร้อยละ 11.89) อายุระหว่าง 50-59 ปี จำนวน 1,143 คน (ร้อยละ 4.80) อายุระหว่าง 15-17 ปี จำนวน 446 คน (ร้อยละ 1.87) และอายุ 60 ปีขึ้นไป จำนวน 211 คน (ร้อยละ 0.88) ของผู้ลงทะเบียนสมัครงานทั้งหมดตามลำดับ (ตารางที่ 1.3)

1.2 ผู้สมัครงานมาใช้บริการจัดหางาน ในช่วงไตรมาสที่ 4 (กรกฎาคม - กันยายน 2562) ของปีงบประมาณ 2562 มีผู้สมัครงานมาใช้บริการจัดหางาน จำนวนทั้งหมด 68,766 คน แยกเป็นเพศชาย จำนวน 29,623 คน (ร้อยละ 43.08) เพศหญิง จำนวน 39,143 คน (ร้อยละ 56.92) และเมื่อเปรียบเทียบกับช่วงเวลาเดียวกันในไตรมาสที่ 4 ของปีงบประมาณ 2561 พบว่า ผู้สมัครงานมาใช้บริการจัดหางานลดลง คิดเป็นร้อยละ 2.89 (จาก 70,810 คน เป็น 68,766 คน)



1.3 ตำแหน่งงานว่าง ในช่วงไตรมาสที่ 4 (กรกฎาคม - กันยายน 2562) มีตำแหน่งงานว่างที่สถานประกอบการ/นายจ้างต้องการให้จัดหาผู้สมัครงาน รวมทั้งสิ้น จำนวน 72,435 อัตรา แยกเป็นเพศชาย จำนวน 7,009 คน (ร้อยละ 9.68) เพศหญิง จำนวน 4,998 คน (ร้อยละ 6.90) และไม่ระบุเพศ จำนวน 60,428 คน (ร้อยละ 83.42) หากนำมาเปรียบเทียบกับช่วงเวลาเดียวกันในไตรมาสที่ 4 ของปีงบประมาณ 2561 พบว่า ตำแหน่งงานลดลง ร้อยละ 7.68 (จาก 78,462 คน เป็น 72,435 คน)

สถานประกอบการที่มาใช้บริการจัดหางานของกรมการจัดหางาน จำแนกเป็น ส่วนกลางและส่วนภูมิภาค ส่วนกลางคือ กรุงเทพมหานคร มีตำแหน่งงานว่าง จำนวน 14,825 อัตรา (ร้อยละ 20.47) สำหรับในส่วนภูมิภาค มีตำแหน่งงานว่าง จำนวน 57,610 อัตรา (ร้อยละ 79.53) โดยภาคที่นายจ้าง/สถานประกอบการแจ้งความต้องการแรงงานมากที่สุด คือ ภาคกลาง จำนวน 15,687 อัตรา (ร้อยละ 21.66) รองลงมา คือ ภาคตะวันออกเฉียงเหนือ จำนวน 11,998 อัตรา (ร้อยละ 16.56) ภาคเหนือ จำนวน 10,936 อัตรา (ร้อยละ 15.10) ภาคใต้ จำนวน 10,905 อัตรา (ร้อยละ 15.05) และ ปริมาณพล จำนวน 8,084 อัตรา (ร้อยละ 11.16) ของตำแหน่งงานว่างทั้งหมดตามลำดับ (ตารางที่ 1.1)

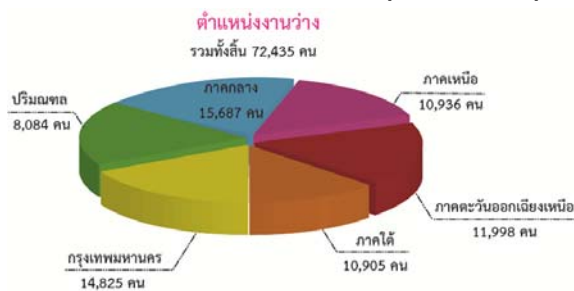

ประเภทอาชีพที่นายจ้าง/สถานประกอบการแจ้งความต้องการมากที่สุด 3 ลำดับแรก คือ อาชีพงานพื้นฐาน จำนวน 24,724 คน (ร้อยละ 34.13) อาชีพรองลงมา คือ พนักงานบริการ พนักงานขาย ในร้านค้าและตลาด จำนวน 13,860 อัตรา (ร้อยละ 19.13) และเสมียน เจ้าหน้าที่ จำนวน 13,028 อัตรา (ร้อยละ 17.98) นายจ้าง/สถานประกอบการมีความต้องการแรงงานที่มีวุฒิการศึกษาระดับมัธยมศึกษา

มากที่สุด คือ จำนวน 24,608 อัตรา (ร้อยละ 33.97) (ตารางที่ 1.4) เมื่อเปรียบเทียบกับช่วงเวลาเดียวกันในไตรมาสที่ 4 ของปีงบประมาณ 2561 พบว่า นายจ้าง/สถานประกอบการมีความต้องการแรงงานลดลงทุกตำแหน่ง ยกเว้น เสมียน เจ้าหน้าที่ และผู้ฝึกงานที่มีความต้องการแรงงานเพิ่มขึ้น

เมื่อแยกตามอายุ พบว่า นายจ้าง/สถานประกอบการมีความต้องการแรงงานในช่วงอายุระหว่าง 18 -24 ปี มากที่สุด จำนวน 29,335 อัตรา (ร้อยละ 40.50) รองลงมา อายุระหว่าง 25-29 ปี จำนวน 17,180 อัตรา (ร้อยละ 23.72) อายุระหว่าง 30-39 ปี จำนวน 11,510 อัตรา (ร้อยละ 15.89) อายุระหว่าง 40-49 ปี จำนวน 8,620 อัตรา (ร้อยละ 11.90) อายุระหว่าง 50-59 ปี จำนวน 4,287 อัตรา (ร้อยละ 5.92) อายุ 15-17 ปี จำนวน 1,007 อัตรา (ร้อยละ 1.39) และอายุ 60 ปีขึ้นไป จำนวน 496 อัตรา (ร้อยละ 0.68) ของตำแหน่งงานว่างทั้งหมดตามลำดับ (ตารางที่ 1.5)

1.4 การบรรจุนงาน ในช่วงไตรมาสที่ 4 (กรกฎาคม - กันยายน 2562) ของปีงบประมาณ 2562 การให้บริการจัดหางานของกรมการจัดหางานมีผู้ได้รับการบรรจุนงานทั้งหมด จำนวน 71,177 คน คิดเป็นร้อยละ 103.51 ของผู้สมัครงานที่มาใช้บริการจัดหางาน แยกเป็น เพศชาย จำนวน 30,590 คน (ร้อยละ 42.98) เพศหญิง จำนวน 40,587 คน (ร้อยละ 57.02) (ตารางที่ 1.1) เมื่อเปรียบเทียบกับช่วงเวลาเดียวกันในไตรมาสที่ 4 ของปีงบประมาณ 2561 พบว่า ในไตรมาสที่ 4 ของปีงบประมาณ 2562 ผู้ได้รับการบรรจุนงานเพิ่มขึ้นร้อยละ 18.08 (จาก 60,277 คน เป็น 71,177 คน)

เมื่อแยกการบรรจุนงานตามระดับการศึกษา พบว่า ผู้ที่ได้รับการบรรจุนงานมีวุฒิการศึกษาระดับมัธยมศึกษามากที่สุด จำนวน 29,261 คน (ร้อยละ 41.11) รองลงมา ระดับปริญญาตรี จำนวน 18,932 คน (ร้อยละ 26.60) ระดับปวส. จำนวน 8,760 คน (ร้อยละ 12.31) ระดับประถมศึกษาและต่ำกว่า จำนวน 8,105 คน (ร้อยละ 11.39) ระดับปวช. จำนวน 5,441 คน (ร้อยละ

7.64) ระดับปริญญาโท จำนวน 408 คน (ร้อยละ 0.57) ระดับอนุปริญญา จำนวน 268 คน (ร้อยละ 0.38) และระดับปริญญาเอก จำนวน 2 คน (ร้อยละ 0.002) ของผู้ได้รับการบรรจุงานทั้งหมด (ตารางที่ 1.8)

หากแยกการบรรจุงานตามอายุ พบว่า ผู้ได้รับการบรรจุงานมากที่สุด คือช่วงอายุระหว่าง 30 -39 ปี จำนวน 26,293 คน (ร้อยละ 36.94) รองลงมา ช่วงอายุระหว่าง 18 - 24 ปี จำนวน 13,723 คน (ร้อยละ 19.28) อายุระหว่าง 40-49 ปี จำนวน 13,373 คน (ร้อยละ 18.79) อายุระหว่าง 25-29 ปี จำนวน 13,189 คน (ร้อยละ 18.53) อายุระหว่าง 50-59 ปี จำนวน 3,332 คน (ร้อยละ 4.68) อายุระหว่าง 15-17 ปี จำนวน 959 คน (ร้อยละ 1.35) และอายุ 60 ปีขึ้นไป จำนวน 308 คน (ร้อยละ 0.43) ของจำนวนผู้ได้รับการบรรจุงานทั้งหมดตามลำดับ (ตารางที่ 1.9) เมื่อเปรียบเทียบกับช่วงเวลาเดียวกันในไตรมาสที่ 4 ของปีงบประมาณ 2561 พบว่า ในไตรมาสที่ 4 ของปีงบประมาณ 2562 ทุกช่วงอายุ ได้รับการบรรจุงานเพิ่มขึ้น ยกเว้นอายุ 60 ปีขึ้นไป ที่ได้รับการบรรจุงานลดลง

และเมื่อแยกการบรรจุงานตามประเภทอาชีพ พบว่า ประเภทอาชีพที่ได้รับการบรรจุงานมากที่สุด 3 ลำดับแรก คือ อาชีพงานพื้นฐาน จำนวน 24,914 คน (ร้อยละ 35.00) รองลงมาคือ พนักงานบริการ พนักงานขายในร้านค้าและตลาด 14,117 คน (ร้อยละ 19.83) และเสมียน เจ้าหน้าที่ จำนวน 12,724 คน (ร้อยละ 17.88)

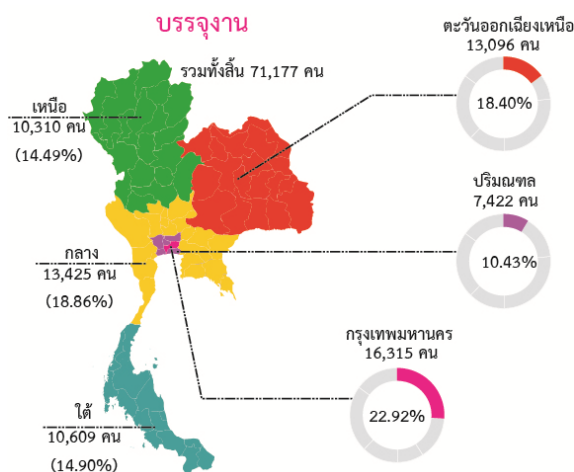

ประเภทอุตสาหกรรมที่มีการบรรจุงานมากที่สุด 3 ลำดับแรก คือ อุตสาหกรรมการผลิต จำนวน 25,742 คน (ร้อยละ 36.17) รองลงมาอุตสาหกรรม การขายส่งและการขายปลีก การซ่อมแซมยานยนต์ และ จักรยานยนต์ จำนวน 17,687 คน (ร้อยละ 24.85) และกิจกรรมการบริหารและบริการสนับสนุนอื่นๆ จำนวน 5,894 คน (ร้อยละ 8.28) ซึ่งทั้ง 3 ประเภท อุตสาหกรรมดังกล่าว ผู้มีวุฒิการศึกษาระดับ มัธยมศึกษาได้รับการบรรจุงานมากที่สุด (ตารางที่ 1.10)

เมื่อแยกการบรรจุงานตามอายุและประเภท อุตสาหกรรมใน 3 ลำดับแรก พบว่า ผู้ที่มีช่วงอายุ ระหว่าง 30-39 ปี ได้รับการบรรจุงานมากที่สุด จำนวน 26,293 คน (ร้อยละ 36.94) รองลงมา คือ อายุ ระหว่าง 18-24 ปี จำนวน 13,723 คน (ร้อยละ 19.28) และช่วงอายุระหว่าง 40-49 ปี จำนวน 13,373 คน (ร้อยละ 18.79) โดยทั้ง 3 ช่วงอายุ เป็นการบรรจุงานใน ประเภทอุตสาหกรรมการผลิตมากที่สุด (ตารางที่ 1.11) เมื่อเปรียบเทียบกับช่วงเวลาเดียวกันในไตรมาสที่ 4 ของปี 2561 พบว่า ผู้ที่มีอายุระหว่าง 15-17 ปี ได้รับการบรรจุงานเพิ่มขึ้นมากที่สุด (จาก 164 คน เป็น 959 คน)

ตารางแสดงผู้ลงทะเบียนสมัครงาน ตำแหน่งงานว่าง และการบรรจุงาน จำแนกตามระดับการศึกษา

วุฒิการศึกษา	ผู้ลงทะเบียนสมัครงาน	ตำแหน่งงานว่าง	บรรจุงาน
รวม	23,832	72,435	71,177
ประถมศึกษา และต่ำกว่า	2,586	13,270	8,105
มัธยมศึกษา	10,461	24,608	29,261
ปวช.	1,524	10,626	5,441
- พาณิชย	292	68	1,809
- ช่าง	286	249	1,215
- อื่นๆ	946	10,309	2,417
ปวส.	2,793	9,710	8,760
- พาณิชย	793	62	3,612
- ช่าง	513	210	2,135
- อื่นๆ	1,487	9,438	3,013
อนุปริญญา	62	5,187	268
ปริญญาตรี	6,321	8,461	18,932
ปริญญาโท	84	412	408
ปริญญาเอก	1	161	2
อื่น ๆ	0	0	0

1.5 การให้บริการจัดหางานของศูนย์บริการจัดหางานเพื่อคนไทย

กรมการจัดหางานได้มีการให้บริการประชาชนโดยนำเทคโนโลยีมาช่วยในการลดขั้นตอนการปฏิบัติงาน เพื่อให้ประชาชนได้รับความสะดวก รวดเร็ว สามารถสืบค้นข้อมูลด้วยตนเอง นอกจากนี้ ยังมีจุดการให้บริการ คนพิการ เพื่ออำนวยความสะดวกให้แก่คนพิการเป็นลำดับแรก มีการให้บริการตามระบบ Recruitment เพื่อคัดกรองผู้สมัครงานให้ได้งานทำตามความรู้ความสามารถ ทักษะ และประสบการณ์ของตนเอง รวมทั้งมีการให้บริการแนะแนวอาชีพ โดยการบริการข้อมูลอาชีพ บริการทดสอบความพร้อมทางอาชีพด้วยตนเอง แนะนำอาชีพและให้คำปรึกษาอาชีพ ทั้งรายบุคคลและรายกลุ่ม มีการแสดงสินค้ากลุ่มผู้รับงานไปทำที่บ้าน และการประกอบอาชีพอิสระ โดยในช่วงไตรมาสที่ 4 (กรกฎาคม - กันยายน 2562) ของปีงบประมาณ 2562 มีผู้ติดต่อขอรับบริการตามโครงการ ทั่วประเทศ รวมทั้งสิ้น จำนวน 53,459 คน โดยให้บริการ ณ กรุงเทพมหานคร จำนวน 10,285 คน คิดเป็นร้อยละ 19.24 ส่วนภูมิภาค จำนวน 43,174 คน คิดเป็น ร้อยละ 80.76 ทั้งนี้ มีผู้ติดต่อขอรับบริการตามโครงการจากภาคกลางมากที่สุด จำนวน 10,293 คน คิดเป็นร้อยละ 19.25 จังหวัดในภาคกลางที่มีผู้ติดต่อขอรับบริการมากที่สุด คือ ชลบุรี ภาคที่มีผู้มาขอรับบริการรองลงมา คือ ภาคตะวันออกเฉียงเหนือ จำนวน 10,243 คน คิดเป็นร้อยละ 19.16 จังหวัดในภาคตะวันออกเฉียงเหนือที่มีผู้มาขอรับบริการมากที่สุด คือ นครราชสีมา ภาคใต้มีผู้มาขอรับบริการ จำนวน 8,204 คน คิดเป็นร้อยละ 15.35 จังหวัดในภาคใต้ที่มีผู้มาขอรับบริการมากที่สุด คือ สงขลา ภาคเหนือมีผู้มาขอรับบริการ จำนวน 7,941 คน คิดเป็นร้อยละ 14.85 จังหวัดในภาคเหนือที่มีผู้มาขอรับบริการมากที่สุด คือ พิษณุโลก และปริมณฑลมีผู้มาขอรับบริการ จำนวน 6,493 คน คิดเป็นร้อยละ 12.15 จังหวัดในปริมณฑลที่มีผู้มาขอรับบริการมากที่สุด คือ สมุทรปราการ (ตารางที่ 1.15)

1.6 โครงการส่งเสริมการมีงานทำของผู้สูงอายุในอุตสาหกรรมบริการและการท่องเที่ยว

กรมการจัดหางานได้จัดทำโครงการส่งเสริมการมีงานทำของผู้สูงอายุในอุตสาหกรรมบริการและการท่องเที่ยว โดยมีวัตถุประสงค์ในการพัฒนาทักษะความสามารถของผู้สูงอายุที่มีอายุ 60 ปี ขึ้นไปเพื่อทำงานในอุตสาหกรรมบริการและการท่องเที่ยว โดยกรมการจัดหางานจะประสานและส่งเสริมให้ภาคเอกชนในธุรกิจบริการ การโรงแรม และการท่องเที่ยวมีส่วนร่วมในการจ้างผู้สูงอายุเข้าทำงานในธุรกิจบริการต่าง ๆ รวมไปถึงการจ้างทำสินค้าจากกลุ่มชมรมผู้สูงอายุ เพื่อตลาดโรงแรมและแหล่งท่องเที่ยว โดยในไตรมาสที่ 4 ของปีงบประมาณ 2562 (กรกฎาคม - กันยายน 2562) มีผู้สูงอายุสมัครขอรับบริการทั้งสิ้น จำนวน 103 คน โดยภาคที่มีผู้สูงอายุสมัครขอรับบริการมากที่สุด คือ ภาคเหนือ จำนวน 38 คน (ร้อยละ 36.89) จังหวัดในภาคเหนือที่มีผู้สูงอายุมาขอรับบริการมากที่สุด คือ แม่ฮ่องสอน ภาคกลาง จำนวน 20 คน (ร้อยละ 19.42) จังหวัดในภาคกลางที่มีผู้สูงอายุมาขอรับบริการมากที่สุด คือ ประจวบคีรีขันธ์ รองลงมา คือ ภาคตะวันออกเฉียงเหนือ จำนวน 16 คน (ร้อยละ 15.53) จังหวัดในภาคตะวันออกเฉียงเหนือที่มีผู้สูงอายุมาขอรับบริการมากที่สุด คือ หนองคาย ภาคใต้ จำนวน 14 คน (ร้อยละ 13.59) จังหวัดในภาคใต้ที่มีผู้สูงอายุมาขอรับบริการมากที่สุด คือ สงขลา กรุงเทพฯ มีผู้มาขอรับบริการ จำนวน 9 คน (ร้อยละ 8.74) และปริมณฑล จำนวน 6 คน (ร้อยละ 5.82) โดยเป็นผู้มาขอรับบริการในจังหวัดสมุทรปราการ

1.7 โครงการ 1 อำเภอ 1 ภูมิปัญญา

เป็นโครงการที่ส่งเสริมให้ผู้สูงอายุมีโอกาสมีงานทำ มีอาชีพ มีรายได้ สามารถพึ่งพาตนเอง และมีความสุขในการทำงาน โดยการคัดเลือกผู้สูงอายุที่มีทักษะและองค์ความรู้ด้านภูมิปัญญาท้องถิ่นในสาขาต่าง ๆ และได้ขึ้นทะเบียนงานกับกรมการจัดหางาน เข้าร่วมโครงการเป็นวิทยากรถ่ายทอดองค์ความรู้ให้กับคนในชุมชนหรือบุคคลที่สนใจ เพื่อเป็นการสร้างคุณค่าและความภาคภูมิใจให้กับผู้สูงอายุ โดยใน

ไตรมาสที่ 4 ของปีงบประมาณ 2562 (กรกฎาคม - กันยายน 2562) มีผู้สูงอายุที่ได้รับการจ้างงาน จำนวน 4 คน และมีผู้ได้รับการถ่ายทอดองค์ความรู้ จำนวน 40 คน ภาคที่มีการจ้างงานผู้สูงอายุตามโครงการ 1 อำเภอ 1 ภูมิปัญญามากที่สุด คือ ภาคใต้ จำนวน 3 คน โดยจังหวัดสุราษฎร์ธานีเป็นจังหวัดที่มีการจ้างงานผู้สูงอายุตามโครงการดังกล่าวมากที่สุด จำนวน 3 คน และมีผู้ได้รับการถ่ายทอดองค์ความรู้ จำนวน 30 คน

2. การจัดการทำงานต่างประเทศ

การบริหารแรงงานไทยไปต่างประเทศ เพื่อกำกับดูแลการจัดส่งแรงงานไทยไปทำงานต่างประเทศ คู่คุ้มครองสิทธิประโยชน์ต่าง ๆ ให้แรงงานไทยได้รับค่าจ้างที่เป็นธรรม มีสภาพความเป็นอยู่และสภาพการทำงานที่เหมาะสม โดยดำเนินการพิจารณาคำขออนุญาตให้ผู้ได้รับอนุญาตจัดหางาน รับสมัครและประกาศรับสมัครคนหางานเป็นการล่วงหน้า พิจารณาคำขออนุญาตจัดส่งคนหางานไปทำงานต่างประเทศ นายจ้างขอพาลูกจ้างไปทำงาน/ฝึกงานในต่างประเทศ รับแจ้งการเดินทางกลับไปทำงานต่างประเทศ อบรมคนหางานก่อนเดินทางไปทำงานต่างประเทศ รวมทั้งจัดทำโครงการต่าง ๆ เพื่อส่งเสริมให้แรงงานไทยมีงานทำ และมีรายได้จากการไปทำงานต่างประเทศ ในช่วงไตรมาสที่ 4 (กรกฎาคม - กันยายน 2562) ของปีงบประมาณ 2562 มีผลการดำเนินงานดังนี้

2.1 คนหางานลงทะเบียนเพื่อไปทำงานต่างประเทศ

ในช่วงไตรมาสที่ 4 (กรกฎาคม - กันยายน 2562) มีคนหางานมาลงทะเบียนเพื่อไปทำงานต่างประเทศ รวมทั้งสิ้น จำนวน 15,194 คน แยกเป็นเพศชาย 10,791 คน (ร้อยละ 71.02) เพศหญิง 4,403 คน (ร้อยละ 28.98) เมื่อเปรียบเทียบกับช่วงเวลาเดียวกันในไตรมาสที่ 4 ของปีงบประมาณ 2561 พบว่า คนหางานลงทะเบียนเพื่อไปทำงาน

ต่างประเทศลดลง (จาก 27,157 คน เป็น 15,194 คน) คิดเป็นร้อยละ 44.05 โดยในไตรมาสที่ 4 ของปีงบประมาณ 2562 คนหางานลงทะเบียนจากภาคตะวันออกเฉียงเหนือมากที่สุด จำนวน 9,782 คน (ร้อยละ 64.38) โดยจังหวัดที่มีคนหางานลงทะเบียนเพื่อไปทำงานต่างประเทศมากที่สุด คือ จังหวัดอุดรธานี จำนวน 2,047 คน (ร้อยละ 13.47) รองลงมา คือ นครราชสีมา จำนวน 1,162 คน (ร้อยละ 7.65) เชียงราย จำนวน 786 คน (ร้อยละ 5.17) ขอนแก่น จำนวน 725 คน (ร้อยละ 4.77) และบุรีรัมย์ จำนวน 697 คน (ร้อยละ 4.59) ของจำนวนคนหางานที่ลงทะเบียนเพื่อไปทำงานต่างประเทศทั้งหมดตามลำดับ ส่วนที่เหลือลงทะเบียนจากจังหวัดอื่นๆ รวมจำนวน 9,777 คน (ร้อยละ 64.35) (ตารางที่ 2.1) และในจำนวนคนหางานที่ลงทะเบียนเพื่อไปทำงานต่างประเทศ พบว่า มีวุฒิการศึกษาระดับมัธยมศึกษามากที่สุด คือ จำนวน 8,404 คน (ร้อยละ 55.31) รองลงมา คือ ระดับประถมศึกษา จำนวน 2,495 คน (ร้อยละ 16.42) และระดับปริญญาตรี จำนวน 1,857 คน (ร้อยละ 12.22) นอกนั้นเป็นวุฒิการศึกษาในระดับอื่นๆ จำนวน 2,438 คน (ร้อยละ 16.04) (ตารางที่ 2.2)

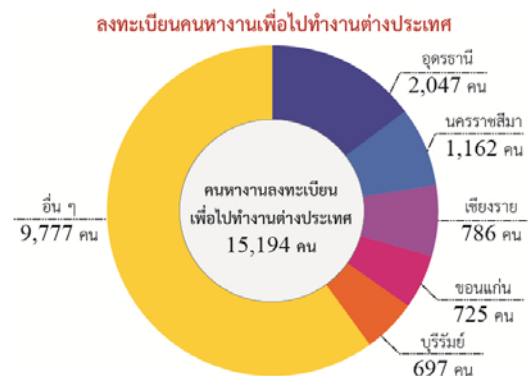

2.2 การอบรมคนหางานก่อนเดินทางไปทำงานต่างประเทศ

ในช่วงไตรมาสที่ 4 (กรกฎาคม - กันยายน 2562) ได้อบรมคนหางานก่อนเดินทางไปทำงานต่างประเทศ จำนวน 17,428 คน โดยคนหางานเข้ารับการอบรมที่กรุงเทพมหานครมากที่สุด จำนวน 14,650 คน (ร้อยละ 84.06) รองลงมา คือ ชัยภูมิ จำนวน 724 คน (ร้อยละ 4.15) อุดรธานี จำนวน 651 คน (ร้อยละ 3.74)

ขอนแก่น จำนวน 258 คน (ร้อยละ 1.48) และชลบุรี จำนวน 213 คน (ร้อยละ 1.22) ของจำนวนคนหางานที่เข้ารับการอบรมก่อนการเดินทางไปทำงานต่างประเทศทั้งหมด ตามลำดับ ส่วนที่เหลือ จำนวน 932 คน (ร้อยละ 5.35) อบรมที่จังหวัดอื่นๆ (ตารางที่ 2.3) เมื่อเปรียบเทียบกับช่วงเวลาเดียวกันในไตรมาสที่ 4 ของปีงบประมาณ 2561 พบว่าการอบรมคนหางานก่อนเดินทางไปทำงานต่างประเทศลดลง (จาก 17,864 คน เป็น 17,428 คน) คิดเป็นร้อยละ 2.44

อบรมคนหางานก่อนเดินทางไปทำงานต่างประเทศ

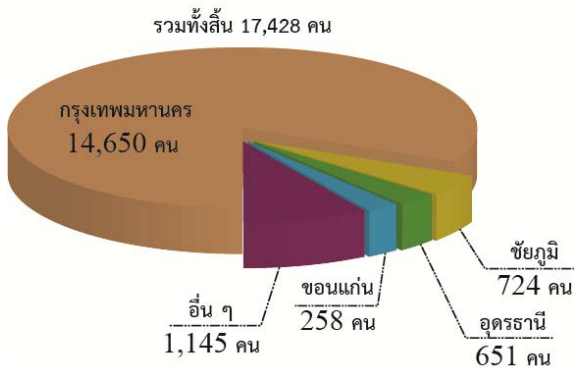

2.3 การจัดส่งแรงงานไทยไปทำงาน

ต่างประเทศ

ในช่วงไตรมาสที่ 4 (กรกฎาคม - กันยายน 2562) มีคนงานไทยที่ได้รับอนุญาตให้เดินทางไปทำงานต่างประเทศ รวมทั้งหมด จำนวน 27,099 คน เมื่อเปรียบเทียบกับช่วงเวลาเดียวกันในไตรมาสที่ 4 ของปีงบประมาณ 2561 พบว่า มีจำนวนลดลง (จาก 32,634 คน เป็น 27,099 คน) คิดเป็นร้อยละ 16.96 โดยจังหวัดที่มีคนหางานมาติดต่อขออนุญาตเดินทางไปทำงานต่างประเทศมากที่สุด คือ กรุงเทพมหานคร จำนวน 13,166 คน (ร้อยละ 48.58) และเป็นคนหางานที่มาขออนุญาตเดินทางไปทำงานต่างประเทศจากจังหวัดในส่วนภูมิภาค จำนวน 13,933 คน (ร้อยละ 51.42) ซึ่งเป็นคนหางานจากภาคตะวันออกเฉียงเหนือมากที่สุด จำนวน 7,073 คน (ร้อยละ 26.10) รองลงมา คือ ภาคเหนือ จำนวน 2,345 คน (ร้อยละ 8.65) ภาคใต้ จำนวน 2,166 คน (ร้อยละ 7.99) ภาคกลาง จำนวน 1,649 คน (ร้อยละ 6.08) และปริมณฑล จำนวน 700 คน (ร้อยละ 2.58)

ของจำนวนคนหางานไทยที่ได้รับอนุญาตให้เดินทางไปทำงานต่างประเทศ (ตารางที่ 2.4)

จำนวนคนงานไทยที่ได้รับอนุญาตให้เดินทางไปทำงานต่างประเทศพบว่า ได้เดินทางไปทำงานต่างประเทศโดยบริษัทจัดหางานเป็นผู้จัดส่ง จำนวน 6,589 คน (ร้อยละ 24.32) กรมการจัดหางานจัดส่ง จำนวน 3,006 คน (ร้อยละ 11.09) คนงานแจ้งเดินทางไปทำงานด้วยตนเอง จำนวน 3,339 คน (ร้อยละ 12.32) นายจ้างพาลูกจ้างไปทำงาน จำนวน 1,378 คน (ร้อยละ 5.09) นายจ้างพาลูกจ้างไปฝึกงาน จำนวน 689 คน (ร้อยละ 2.54) และ RE-ENTRY จำนวน 12,098 คน (ร้อยละ 44.64) (ตารางที่ 2.4)

คนงานไทยที่ได้รับอนุญาตให้เดินทางไปทำงานต่างประเทศ ส่วนใหญ่เดินทางไปทำงานในประเทศได้วันมากที่สุด จำนวน 7,401 คน (ร้อยละ 27.31) รองลงมา คือ สาธารณรัฐเกาหลีใต้ จำนวน 2,790 คน (ร้อยละ 10.30) ญี่ปุ่น จำนวน 2,609 คน (ร้อยละ 9.63) อิสราเอล จำนวน 2,390 คน (ร้อยละ 8.82) และฟินแลนด์ จำนวน 2,153 คน (ร้อยละ 7.94) ของจำนวนผู้ได้รับอนุญาตให้เดินทางไปทำงานต่างประเทศทั้งหมดตามลำดับ นอกนั้นเดินทางไปประเทศอื่น ๆ รวมจำนวน 9,756 คน (ร้อยละ 36.00) (ตารางที่ 2.5)

อนุมัติการเดินทางไปทำงานต่างประเทศ (จำแนกตามวิธีการเดินทางไปทำงาน)

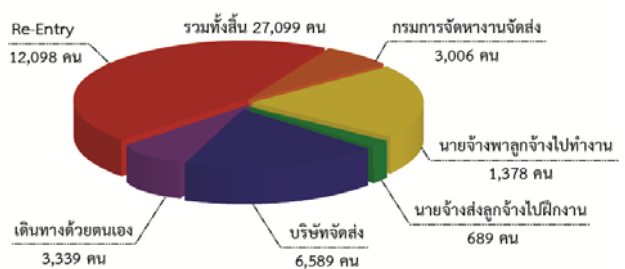

เมื่อพิจารณาจำนวนคนงานไทยที่ได้รับอนุญาตให้เดินทางไปทำงานต่างประเทศ พบว่า ประเภทอาชีพที่คนงานไทยเดินทางไปทำงานต่างประเทศมากที่สุดคือ ผู้ปฏิบัติงานในโรงงาน ผู้ควบคุมเครื่องจักร และผู้ปฏิบัติงานด้านการประกอบ จำนวน 8,106 คน (ร้อยละ 29.91) รองลงมา ผู้ปฏิบัติงานฝีมือด้าน

การเกษตรและประมง จำนวน 5,326 คน (ร้อยละ 19.65) อาชีพงานพื้นฐาน จำนวน 4,446 คน (ร้อยละ 16.41) ผู้ปฏิบัติงานโดยใช้ฝีมือในธุรกิจต่าง ๆ จำนวน 3,118 คน (ร้อยละ 11.51) พนักงานบริการ พนักงานขายในร้านค้าและตลาด จำนวน 2,773 คน (ร้อยละ 10.23) ช่างเทคนิคและผู้ปฏิบัติงานที่เกี่ยวข้อง จำนวน 1,809 คน (ร้อยละ 6.68) ผู้ประกอบวิชาชีพด้านต่าง ๆ จำนวน 975 คน (ร้อยละ 3.60) นอกนั้นเป็นประเภทอาชีพอื่น ๆ จำนวน 546 คน (ร้อยละ 2.01)

3. การแนะแนวและส่งเสริมการประกอบอาชีพ

การแนะแนวและส่งเสริมการประกอบอาชีพเป็นการดำเนินการเพื่อให้นักเรียน นักศึกษาผู้ที่อยู่ในวัยทำงาน และผู้กำลังเข้าสู่ตลาดแรงงานมีความรู้ความสามารถ และทราบความถนัดในการประกอบอาชีพของแต่ละคน โดยให้การแนะแนวอาชีพแก่นักเรียน นักศึกษา และประชาชนทั่วไป รวมทั้งส่งเสริมการประกอบอาชีพอิสระโดยการสาธิตอาชีพ และทดลองปฏิบัติ ส่งเสริมการมีงานทำให้ทหารกองประจำการ จัดงานมหกรรมสร้างงาน สร้างอาชีพ ๓ งานวันแนะแนวอาชีพ และจัดประชุม / สัมมนาครูแนะแนวอาชีพ ซึ่งในไตรมาสที่ 4 (กรกฎาคม - กันยายน 2562) กรมการจัดหางานได้ดำเนินการแนะแนวอาชีพเพื่อการมีงานทำให้กับกลุ่มเป้าหมายต่าง ๆ รวมทั้งสิ้น จำนวน 85,004 คน (ตารางที่ 3.1) โดยมีผลการดำเนินงาน จำแนกได้ดังนี้

3.1 การแนะแนวอาชีพให้แก่ นักเรียน นักศึกษา ประชาชนทั่วไป และผู้ประกันตนกรณีว่างงาน รวมทั้งหมด จำนวน 82,527 คน แยกเป็น เพศชาย จำนวน 35,008 คน เพศหญิง จำนวน 47,519 คน ทั้งนี้ ได้แนะแนวอาชีพให้แก่ นักเรียน นักศึกษาทุกระดับ จำนวน 61,490 คน แยกเป็น เพศชาย จำนวน 26,221 คน เพศหญิง จำนวน 35,269 คน ประชาชนทั่วไป จำนวน 7,820 คน

แยกเป็น เพศชายจำนวน 3,135 คน เพศหญิง จำนวน 4,685 คน และผู้ประกันตนกรณีว่างงาน จำนวน 13,217 คน แยกเป็น เพศชาย จำนวน 5,652 คน เพศหญิง จำนวน 7,565 คน (ตารางที่ 3.2) เมื่อเปรียบเทียบกับช่วงเวลาเดียวกันในไตรมาสที่ 4 ของปีงบประมาณ 2561 พบว่าการแนะแนวอาชีพให้แก่ นักเรียน นักศึกษา ประชาชนและผู้ประกันตนกรณีว่างงานลดลง (จาก 91,414 คน เป็น 82,527 คน) คิดเป็นร้อยละ 9.72

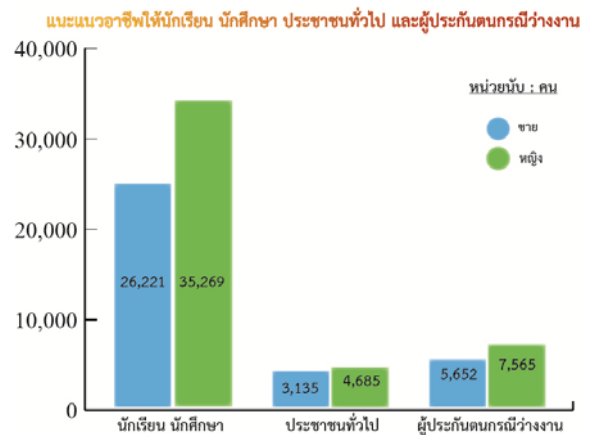

3.2 การแนะแนวอาชีพให้ทหารกองประจำการที่จะปลดเป็นทหารกองหนุน

ในไตรมาสที่ 4 ของปีงบประมาณ 2562 (กรกฎาคม - กันยายน 2562) ได้จัดกิจกรรมส่งเสริมการมีงานทำให้ทหารกองประจำการที่จะปลดเป็นทหารกองหนุนได้มีงานทำและสามารถประกอบอาชีพตามความรู้ ความสามารถ โดยการจัดหางานและส่งเสริมการประกอบอาชีพอิสระ ซึ่งมีผู้เข้าร่วมกิจกรรม จำนวน 2,049 คน ได้รับการส่งเสริมอาชีพอาชีพอิสระ โดยการทดลองปฏิบัติ จำนวน 1,224 คน เข้าฟังบรรยาย อภิปราย จำนวน 1,674 คน รับคำปรึกษาแนะแนวอาชีพ จำนวน 552 คน ทดสอบวัดบุคลิกภาพ จำนวน 313 คน (ตารางที่ 3.3) เมื่อเปรียบเทียบกับช่วงเวลาเดียวกันในไตรมาสที่ 4 ของปีงบประมาณ 2561 พบว่า ผู้เข้าร่วมกิจกรรมเพิ่มขึ้น (จาก 1,387 คน เป็น 2,049 คน) คิดเป็นร้อยละ 47.73

3.3 การแนะแนวอาชีพและส่งเสริมการมีงานทำให้ผู้ถูกคุมขังในเรือนจำ และสถานพินิจและคุ้มครองเด็กและเยาวชน

ในไตรมาสที่ 4 ของปีงบประมาณ 2562 (กรกฎาคม - กันยายน 2562) ได้จัดกิจกรรมแนะแนวอาชีพให้เยาวชนในสถานพินิจคุ้มครองเด็กและเยาวชนได้ประกอบอาชีพตามความรู้ ความสามารถ และความสนใจของตนเอง โดยการแนะแนวอาชีพ ทดสอบความถนัดทางอาชีพ และสาธิตการประกอบอาชีพอิสระ ซึ่งมีผู้เข้าร่วมกิจกรรม จำนวน 428 คน แยกเป็น เพศชาย จำนวน 314 คน เพศหญิง จำนวน 114 คน รับคำปรึกษาแนะแนวอาชีพ จำนวน 408 คน ทดสอบวัดบุคลิกภาพ จำนวน 285 คน เข้ารับฟังบรรยาย จำนวน 428 คน และเข้าร่วมส่งเสริมอาชีพและทดลองปฏิบัติ จำนวน 243 คน (ตารางที่ 3.4) เมื่อเปรียบเทียบกับช่วงเวลาเดียวกันในไตรมาสที่ 4 ของปีงบประมาณ 2561 พบว่า ผู้เข้าร่วมกิจกรรมดังกล่าวลดลง (จาก 690 คน เป็น 428 คน) คิดเป็นร้อยละ 37.97

3.4 สร้างเครือข่ายการแนะแนวอาชีพ

ในช่วงไตรมาสที่ 4 ของปีงบประมาณ 2562 (กรกฎาคม - กันยายน 2562) ได้ดำเนินการจัดสัมมนาเครือข่ายการแนะแนวอาชีพ ได้แก่ ครูแนะแนว ผู้แทนหน่วยงาน/องค์กรที่เกี่ยวข้องทั้งภาครัฐและเอกชน โดยให้ความรู้และแลกเปลี่ยนข้อมูลข่าวสาร ตลาดแรงงาน เพื่อให้เครือข่ายดังกล่าวนำความรู้ที่ได้รับจากการสัมมนาไปใช้ในการปฏิบัติงานให้เกิดประสิทธิภาพ ซึ่งมีหน่วยงานเข้าร่วมโครงการ จำนวน 1,232 แห่ง และมีผู้เข้าร่วมสัมมนา จำนวน 1,426 คน แยกเป็น เพศชาย จำนวน 269 คน เพศหญิง จำนวน 1,157 คน (ตารางที่ 3.5) เมื่อเปรียบเทียบกับช่วงเวลาเดียวกันในไตรมาสที่ 4 ของปีงบประมาณ 2561 พบว่า ผู้เข้าร่วมกิจกรรมดังกล่าวลดลง (จาก 1,792 คน เป็น 1,426 คน) คิดเป็นร้อยละ 20.42

3.5 การส่งเสริมการรับงานไปทำที่บ้าน

ในไตรมาสที่ 4 ของปีงบประมาณ 2562 (กรกฎาคม - กันยายน 2562) ได้จัดกิจกรรมการส่งเสริมและการรับงานไปทำที่บ้าน โดยการจัดอบรมให้ความรู้แก่กลุ่มที่เข้าร่วมโครงการเพื่อพัฒนาผู้รับงาน

ไปทำที่บ้าน และผู้นำกลุ่มผู้รับงานไปทำที่บ้านให้มีความรู้ในด้านต่าง ๆ ที่จำเป็นต่อการดำเนินงาน ซึ่งได้มีการจัดอบรมประชาชนทั่วไปที่ประสงค์จะรับงานไปทำที่บ้าน กลุ่มผู้รับงานฯ/ผู้รับงานฯ และผู้มีสวัสดิการแห่งรัฐ จำนวน 176 คน แยกเป็น เพศชาย จำนวน 11 คน เพศหญิง จำนวน 165 คน จัดทะเบียนกลุ่มผู้รับงานไปทำที่บ้าน จำนวน 101 คน แยกเป็น เพศชาย จำนวน 9 คน เพศหญิง จำนวน 92 คน (ตารางที่ 3.6) เมื่อเปรียบเทียบกับช่วงเวลาเดียวกันในไตรมาสที่ 4 ของปีงบประมาณ 2561 พบว่า ผู้เข้าร่วมกิจกรรมการส่งเสริมการรับงานไปทำที่บ้าน ลดลง (จาก 216 คน เป็น 176 คน) คิดเป็นร้อยละ 18.52

3.6 การส่งเสริมการประกอบอาชีพอิสระให้ผู้สูงอายุ

ในช่วงไตรมาสที่ 4 ของปีงบประมาณ 2562 (กรกฎาคม - กันยายน 2562) มีการดำเนินการแนะแนว และส่งเสริมการประกอบอาชีพรวมทั้งให้คำปรึกษาด้านอาชีพแก่ผู้สูงอายุ ซึ่งมีผู้สูงอายุเข้าร่วมกิจกรรม (ตารางที่ 3.7) ดังนี้

- ส่งเสริมอาชีพและทดลองปฏิบัติ จำนวน 123 คน
- อบรมให้ความรู้ด้านการประกอบการ/การตลาด/เงินทุน จำนวน 123 คน

3.7 โครงการศูนย์ตรีเทพเพื่อการจ้างงานและยกระดับรายได้ครบวงจร

ในช่วงไตรมาสที่ 4 ของปีงบประมาณ 2561 (กรกฎาคม - กันยายน 2561) ได้มีการดำเนินการตามโครงการศูนย์ตรีเทพเพื่อการจ้างงานและยกระดับรายได้ครบวงจรโดยการให้บริการจัดหางานโดยเน้นกระบวนการแนะแนวอาชีพ การให้คำปรึกษา การให้ข้อมูลและความรู้ในเรื่องต่างๆ เพื่อนำไปสู่การจ้างงาน และการประกอบอาชีพอิสระ ทำให้ประชาชนมีงานทำมีรายได้ ซึ่งมีผู้เข้ารับบริการต่างๆ ดังนี้ (ตารางที่ 3.8)

- ผู้รับบริการ จำนวน 4,811 คน
- แนะนำให้คำปรึกษาด้านอาชีพ 4,543 คน
- ทดสอบวัดบุคลิกภาพ จำนวน 2,151 คน

เมื่อเปรียบเทียบกับช่วงเวลาเดียวกันในไตรมาสที่ 4 ของปีงบประมาณ 2561 พบว่า ผู้เข้ารับบริการต่าง ๆ ลดลง (จาก 6,382 คน เป็น 4,811 คน) คิดเป็นร้อยละ 24.62

3.8 โครงการเพิ่มอาชีพ เพิ่มรายได้

เป็นการดำเนินการเพื่อให้ผู้ว่างงาน ผู้ถูกเลิกจ้าง แรงงานรอฤดูกาล ผู้ประสบภัยธรรมชาติ ประชาชนทั่วไป และแรงงานที่มีรายได้น้อย ได้มีความรู้ ทักษะในการประกอบอาชีพ สามารถนำความรู้ที่ได้รับไปประกอบอาชีพใหม่หรืออาชีพเสริม เพื่อก่อให้เกิดรายได้ โดยในช่วงไตรมาสที่ 4 ของปีงบประมาณ 2562 (กรกฎาคม - กันยายน 2562) ได้มีการส่งเสริมการประกอบอาชีพ จำนวน 21 รุ่น จำนวน 425 คน แยกเป็น เพศชาย จำนวน 41 คน เพศหญิง จำนวน 384 คน (ตารางที่ 3.9) เมื่อเปรียบเทียบกับช่วงเวลาเดียวกันในไตรมาสที่ 4 ของปีงบประมาณ 2561 พบว่า ผู้เข้ารับบริการส่งเสริมการประกอบอาชีพเพิ่มขึ้น (จาก 256 คน เป็น 425 คน) คิดเป็นร้อยละ 66.01

3.9 การสำรวจข้อมูลผู้สูงอายุที่ต้องการประกอบอาชีพหรือทำงาน

เป็นการสำรวจความต้องการทำงานของผู้สูงอายุและสำรวจนายจ้าง / สถานประกอบการที่ต้องการจ้างผู้สูงอายุทำงาน และให้ผู้สูงอายุ / นายจ้าง เข้าระบบจัดหางานทางเว็บไซต์ของกรมการจัดหางาน โดยผู้สูงอายุเลือกตำแหน่งงานและนายจ้างเลือกผู้สูงอายุเข้าทำงานด้วยการ matching ทั้งนี้ หากผู้สูงอายุประสงค์จะฝึกอาชีพเพื่อเพิ่มทักษะ กรมการจัดหางานจะส่งตัวไปฝึกอาชีพที่กรมพัฒนาฝีมือแรงงานตามความประสงค์ โดยในไตรมาสที่ 4 ของปีงบประมาณ 2562 (กรกฎาคม - กันยายน 2562) มีผลการสำรวจ ดังนี้ (ตารางที่ 3.10)

- สำรวจผู้สูงอายุ จำนวน 1,369 คน
- ผู้สูงอายุต้องการประกอบอาชีพอิสระและทำงาน จำนวน 287 คน
- ผู้สูงอายุต้องการประกอบอาชีพอิสระอย่างเดียว จำนวน 890 คน
- ผู้สูงอายุต้องการทำงานอย่างเดียว

จำนวน 192 คน

- สถานประกอบการที่ต้องการจ้างผู้สูงอายุ จำนวน 52 แห่ง
- ตำแหน่งงาน จำนวน 81 อัตรา
- ผู้สูงอายุได้รับการบรรจุงาน จำนวน 27 คน

3.10 การสร้างคุณค่าภูมิปัญญาผู้สูงอายุ

ในไตรมาสที่ 4 ของปีงบประมาณ 2562 (กรกฎาคม - กันยายน 2562) ได้มีการส่งเสริมการรวมกลุ่มของผู้สูงอายุที่มีความพร้อมที่ประสงค์จะประกอบอาชีพอิสระ โดยการแนะนำอาชีพและประสานการฝึกอาชีพตามความต้องการ เพื่อสร้างรายได้และยกระดับคุณภาพชีวิตของผู้สูงอายุให้ดีขึ้น ซึ่งมีผู้เข้าร่วมกิจกรรมต่างๆ ดังนี้ (ตารางที่ 3.11)

- ผู้สูงอายุที่เข้ารับการอบรม มีจำนวน 123 คน แยกเป็น เพศชาย จำนวน 37 คน เพศหญิง จำนวน 86 คน
- เผยแพร่เอกสาร จำนวน 520 แผ่น/320 ฉบับ/170 เล่ม

3.11 มหกรรมสร้างงาน สร้างอาชีพเฉลิมพระเกียรติสถาบันพระมหากษัตริย์

ในไตรมาสที่ 4 ของปีงบประมาณ 2562 (กรกฎาคม - กันยายน 2562) ได้มีการจัดงานวันมหกรรมสร้างงาน สร้างอาชีพ เฉลิมพระเกียรติสถาบันพระมหากษัตริย์ โดยมีวัตถุประสงค์เพื่อถวายเป็นจรรยภักดีและรำลึกในพระมหากรุณาธิคุณของพระมหากษัตริย์ไทย รวมทั้งเพื่อเผยแพร่ภารกิจของกรมการจัดหางาน โดยมีกิจกรรมดังนี้ (ตารางที่ 3.12)

- ผู้เข้าร่วมงาน จำนวน 6,634 คน แยกเป็น เพศชาย จำนวน 2,695 คน เพศหญิง จำนวน 3,939 คน
- ส่งเสริมอาชีพและทดลองปฏิบัติ จำนวน 3,688 คน
- เข้ารับฟังบรรยาย จำนวน 816 คน
- รับคำปรึกษาแนะนำอาชีพ จำนวน 2,862 คน
- ทดสอบวัดบุคลิกภาพ จำนวน 423 คน
- เผยแพร่เอกสาร จำนวน 2,800 แผ่น/6,572 ฉบับ/150 เล่ม

ตารางแสดงการแนะแนวอาชีพและส่งเสริมการประกอบอาชีพ

โครงการ	จำนวน
การแนะแนวอาชีพให้แก่นักเรียน นักศึกษา ประชาชนทั่วไป และผู้ประกอบการนิเวศน์	82,527
โครงการแนะแนวอาชีพให้ทหารกองประจำการที่จะปลดเป็นทหารกองหนุน	2,049
โครงการแนะแนวอาชีพให้เด็กและเยาวชนในสถานพินิจคุ้มครองเด็กและเยาวชน	428
โครงการสร้างเครือข่ายการแนะแนวอาชีพ	1,426
การส่งเสริมและการรับงานไปทำที่บ้าน	176
การส่งเสริมการประกอบอาชีพอิสระให้ผู้สูงอายุ	123
ศูนย์รีเทิร์นเพื่อการจ้างงานและยกระดับรายได้ครบวงจร	4,811
โครงการเพิ่มอาชีพ เพิ่มรายได้	425
การสำรวจข้อมูลผู้สูงอายุที่ต้องการประกอบอาชีพหรือทำงาน	1,369
สร้างคุณค่าภูมิปัญญาผู้สูงอายุ	123
มหกรรมสร้างงาน สร้างอาชีพ เฉลิมพระเกียรติสถาบันพระมหากษัตริย์	6,634

4. การเผยแพร่ข้อมูลข่าวสารตลาดแรงงาน

กรมการจัดหางานมีภารกิจในด้านการให้บริการและเผยแพร่ข้อมูลข่าวสารตลาดแรงงาน เพื่อให้ นักเรียน นักศึกษา ผู้ว่างงาน และประชาชนทั่วไปได้นำข้อมูลข่าวสารดังกล่าวไปใช้ประโยชน์ในการวางแผนการศึกษา วิเคราะห์สถานการณ์ด้านตลาดแรงงานและแนวโน้มความต้องการแรงงาน การขาดแคลนแรงงาน นอกจากนี้กรมฯ ได้มีการประสานการให้บริการข้อมูลตลาดแรงงานแก่หน่วยงานทั้งภาครัฐและเอกชน ตลอดจนประสานความร่วมมือกับหน่วยงานที่เกี่ยวข้องในการวางแผนพัฒนากำลังแรงงานให้สอดคล้องกับความต้องการของตลาดแรงงาน โดยในไตรมาสที่ 4 ของปีงบประมาณ 2562 (กรกฎาคม - กันยายน 2562) กรมการจัดหางานได้มีการจัดทำและเผยแพร่ข้อมูลข่าวสารตลาดแรงงานในรูปแบบและช่องทางต่าง ๆ ดังนี้ (ตารางที่ 4.1)

- เอกสาร/แผ่นพับ จำนวน 478,215 คน
- ประกาศตำแหน่งงานว่าง จำนวน 785,769 คน
- วารสารรายเดือน/ไตรมาส/ปี จำนวน 65,003/4,770/2,240 คน
- หนังสือ/คู่มือ จำนวน 2,397 คน
- วิทยุ/โทรทัศน์/อินเทอร์เน็ต จำนวน 192,599/21,100/1,150,972 คน
- โปสเตอร์/โสตทัศนวัสดุ/จำนวน 5,676/1,050 คน
- หอกระจายข่าว/เสียงตามสาย จำนวน 40,435 คน

5. การจัดระบบการทำงานของคนต่างด้าว

การดำเนินการจัดระบบการทำงานของคนต่างด้าว เพื่อดูแล ตรวจสอบการทำงานของคนต่างด้าวในประเทศไทยให้เป็นไปตามกฎหมายและเกิดประโยชน์แก่ประเทศไทยมากที่สุด รวมถึงการควบคุมแรงงานต่างด้าวที่เข้าประเทศโดยผิดกฎหมาย ซึ่งได้รับการผ่อนผันให้ประกอบอาชีพเป็นการชั่วคราว รวมทั้งดำเนินการในเรื่องพิจารณาออกใบอนุญาตทำงาน ต่ออายุใบอนุญาตทำงาน เปลี่ยนแปลงรายการใบอนุญาตทำงาน ออกใบแทนใบอนุญาตทำงาน รับแจ้งเข้า - ออกจากการทำงาน และการขอเข้ามาดำเนินการขององค์การเอกชนต่างประเทศในประเทศไทย โดยในช่วงไตรมาสที่ 4 ของปีงบประมาณ 2562 (กรกฎาคม - กันยายน 2562) มีผลการดำเนินงาน ดังนี้

5.1 คนต่างด้าวยื่นคำขอใบอนุญาตทำงาน รวมทั้งสิ้น จำนวน 293,295 คน ได้รับใบอนุญาตทำงาน จำนวน 291,479 คน คิดเป็นร้อยละ 99.38 ของคนต่างด้าวที่ยื่นคำขอใบอนุญาตทำงาน เมื่อเปรียบเทียบกับช่วงเวลาเดียวกันในไตรมาสที่ 4 ของปีงบประมาณ 2561 พบว่า คนต่างด้าวยื่นคำขอใบอนุญาตทำงานลดลง (จาก 448,796 คน เป็น 293,295 คน) คิดเป็นร้อยละ 34.65 (ตารางที่ 5.1)

5.2 คนต่างด้าวประเภทได้รับใบอนุญาตทำงานตลอดชีพ ประเภททั่วไป ประเภทตรวจสัญชาติ ประเภทนำเข้าตาม MoU และประเภทส่งเสริมการลงทุน ที่ยื่นขอใบอนุญาตทำงาน มีจำนวน 224,325 คน ได้รับใบอนุญาตทำงาน จำนวน 222,602 คน คิดเป็นร้อยละ 99.23 (ตารางที่ 5.2) เมื่อเปรียบเทียบกับ ไตรมาสที่ 4 ของปีงบประมาณ 2561 พบว่า คนต่างด้าวยื่นคำขอใบอนุญาตทำงานในประเภทดังกล่าวลดลง (จาก 353,766 คน เป็น 224,325 คน) คิดเป็นร้อยละ 36.59 และได้รับใบอนุญาตทำงานลดลง (จาก 351,709 คน เป็น 222,602 คน) คิดเป็นร้อยละ 36.71 โดยจำแนกประเภทคนต่างด้าวยื่นคำขอใบอนุญาตทำงานในประเภทดังกล่าว (ตารางที่ 5.2) ได้ดังนี้

- คนต่างด้าวประเภททั่วไป ยื่นคำขอใบอนุญาตทำงาน จำนวน 44,805 คน ได้รับใบอนุญาตฯ จำนวน 43,274 คน คิดเป็นร้อยละ 14.85 ของคนต่างด้าวที่ได้รับใบอนุญาตทำงานถูกกฎหมายทั้งหมด

- คนต่างด้าวตรวจสัญชาติ ยื่นคำขอใบอนุญาตทำงาน จำนวน 12,909 คน ได้รับใบอนุญาตฯ จำนวน 12,907 คน คิดเป็นร้อยละ 4.43 ของคนต่างด้าวที่ได้รับใบอนุญาตทำงานถูกกฎหมายทั้งหมด

- คนต่างด้าวที่ได้รับอนุญาตทำงานประเภทนำเข้าตาม MOU ยื่นคำขอใบอนุญาตทำงาน จำนวน 160,725 คน ได้รับใบอนุญาตฯ จำนวน 160,593 คน คิดเป็นร้อยละ 55.09 ของคนต่างด้าวที่ได้รับใบอนุญาตทำงานถูกกฎหมายทั้งหมด

- คนต่างด้าวตามกฎหมายการส่งเสริมการลงทุน ยื่นคำขอใบอนุญาตทำงาน จำนวน 5,886 คน ได้รับใบอนุญาตฯ จำนวน 5,828 คน คิดเป็นร้อยละ 2.00 ของคนต่างด้าวที่ได้รับใบอนุญาตทำงานถูกกฎหมายทั้งหมด

5.3 คนต่างด้าวประเภทชนกลุ่มน้อย ยื่นคำขอรับใบอนุญาตทำงาน จำนวน 8,174 คน และได้รับใบอนุญาตทำงาน จำนวน 8,137 คน คิดเป็นร้อยละ 99.55 (ตารางที่ 5.3) เมื่อเปรียบเทียบกับ ไตรมาสที่ 4 ของปีงบประมาณ 2561 พบว่า คนต่างด้าวประเภทชนกลุ่มน้อย ยื่นคำขอใบอนุญาตทำงานลดลง

(จาก 20,269 คน เป็น 8,174 คน) คิดเป็นร้อยละ 59.67 และได้รับใบอนุญาตทำงานลดลง (จาก 20,104 คน เป็น 8,137 คน) คิดเป็นร้อยละ 59.52 และคิดเป็นร้อยละ 2.79 ของคนต่างด้าวที่ได้รับใบอนุญาตทำงานทั้งหมด

5.4 คนต่างด้าวที่เข้ามาทำงานในลักษณะไป-กลับ หรือตามฤดูกาล ในไตรมาสที่ 4 ของปีงบประมาณ 2562 (กรกฎาคม - กันยายน 2562) คนต่างด้าวที่เข้ามาทำงานในลักษณะไป-กลับ หรือตามฤดูกาลยื่นคำขอใบอนุญาตทำงาน จำนวน 60,452 คน ได้รับใบอนุญาตฯ จำนวน 60,396 คน คิดเป็นร้อยละ 99.91 และคิดเป็นร้อยละ 20.72 ของคนต่างด้าวที่ได้รับใบอนุญาตทำงานทั้งหมด (ตารางที่ 5.3)

5.5 แรงงานประมงตาม ม.83 แห่งพระราชกำหนดการประมง พ.ศ.2558 ไตรมาสที่ 4 ของปีงบประมาณ 2562 (กรกฎาคม - มิถุนายน 2562) มีแรงงานต่างด้าวประเภทดังกล่าวยื่นคำขอใบอนุญาตทำงานในภาคใต้ ภาคกลาง และปริมณฑล รวมทั้งสิ้นจำนวน 344 คน ได้รับใบอนุญาตฯ จำนวน 344 คน คิดเป็นร้อยละ 100 และคิดเป็นร้อยละ 0.12 ของคนต่างด้าวที่ได้รับใบอนุญาตทำงานทั้งหมด (ตารางที่ 5.3)

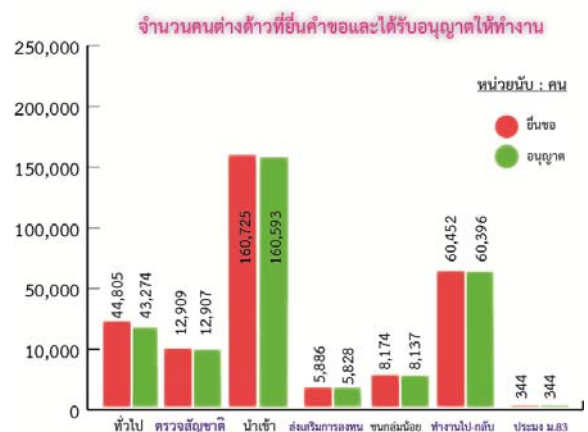

6. การตรวจและคุ้มครองคนหางาน

เป็นกิจกรรมที่ดำเนินการเพื่อป้องกันมิให้คนหางานถูกหลอกลวง ถูกเอาเปรียบจากบริษัทจัดหางานและบุคคล รวมถึงการใช้มาตรการทางกฎหมายเพื่อป้องกันและปราบปรามผู้มีพฤติการณ์หลอกลวง เอาเปรียบคนหางาน โดยดำเนินการรับเรื่องร้องทุกข์ และช่วยเหลือคนหางานที่ประสงค์จะหางานทำในประเทศและต่างประเทศ การอนุญาตจัดตั้งบริษัทจัดหางาน / สำนักงานจัดหางาน เพื่อดำเนินการจัดหางานให้คนหางานทำงานในประเทศและต่างประเทศ สืบสวนสอบสวน บุคคลที่มีพฤติกรรมหลอกลวงคนหางาน โดยในช่วงไตรมาสที่ 4 (กรกฎาคม - กันยายน 2562) ของปีงบประมาณ 2562 มีผลการปฏิบัติงานด้านการคุ้มครองคนหางาน ดังนี้

6.1 รับเรื่องร้องทุกข์จากคนหางานตาม พ.ร.บ จัดหางานฯ พ.ศ. 2528 ในช่วงไตรมาสที่ 4 ของปีงบประมาณ 2562 (กรกฎาคม - กันยายน 2562) ได้มีการรับเรื่องร้องทุกข์จากคนหางาน จำนวน 220 คน แยกเป็น เพศชาย จำนวน 119 คน เพศหญิง จำนวน 101 คน ค่าเสียหาย จำนวน 13,751,253 บาท (ตารางที่ 6.1) และเมื่อเปรียบเทียบกับช่วงเวลาเดียวกันในไตรมาสที่ 4 ของปีงบประมาณ 2561 พบว่า การรับเรื่องร้องทุกข์เพิ่มขึ้น (จาก 167 คน เป็น 220 คน) คิดเป็นร้อยละ 31.74

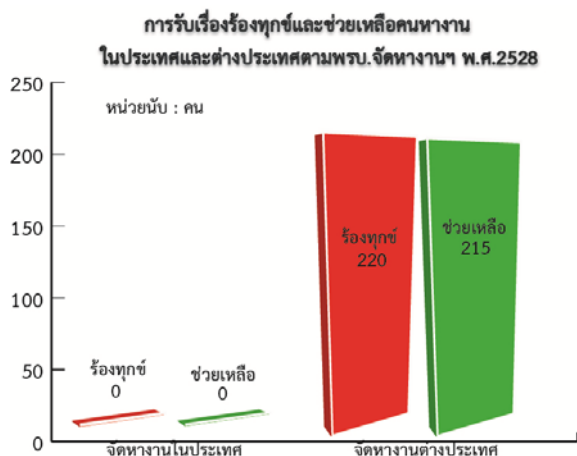

เมื่อแยกกรณีการถูกหลอกลวง พบว่าเป็นกรณีถูกหลอกลวงจากบริษัทจัดหางาน จำนวน 17 คน โดยเป็น เพศชาย จำนวน 9 คน เพศหญิง จำนวน 8 คน ค่าเสียหาย จำนวน 743,923 บาท เมื่อเปรียบเทียบกับช่วงเวลาเดียวกันในไตรมาสที่ 4 ของปีงบประมาณ 2561 พบว่า กรณีถูกหลอกลวงจากบริษัทจัดหางานเพิ่มขึ้น (จาก 12 คน เป็น 17 คน)

และกรณีถูกหลอกลวงจากสาย / นายหน้าจัดหางานเถื่อน จำนวน 203 คน แยกเป็น เพศชาย จำนวน 110 คน เพศหญิง จำนวน 93 คน ค่าเสียหาย จำนวน 13,007,330 บาท (ตารางที่ 6.2) เมื่อเปรียบเทียบกับช่วงเวลาเดียวกันในไตรมาสที่ 4 ของปีงบประมาณ 2561 พบว่า กรณีถูกหลอกลวงจากสาย / นายหน้าจัดหางานเถื่อนเพิ่มมากขึ้น (จาก 155 คน เป็น 203 คน) คิดเป็นร้อยละ 30.97

6.2 คนหางานที่ร้องทุกข์ได้รับการช่วยเหลือให้ได้รับเงินคืน ในช่วงไตรมาสที่ 4 ของปีงบประมาณ 2562 (กรกฎาคม - กันยายน 2562) มีคนหางานที่ร้องทุกข์และได้รับการช่วยเหลือให้ได้รับเงินคืน จำนวน 215 คน แยกเป็น เพศชาย จำนวน 114 คน เพศหญิง จำนวน 101 คน เมื่อเปรียบเทียบกับช่วงเวลาเดียวกันในไตรมาสที่ 4 ของปีงบประมาณ 2561 พบว่า อัตราการช่วยเหลือคนหางานลดลง คิดเป็นร้อยละ 9.45

เมื่อแยกกรณีการช่วยเหลือ พบว่า กรณีถูกหลอกลวงจากบริษัทจัดหางานได้รับการช่วยเหลือ จำนวน 11 คน โดยเป็น เพศชาย จำนวน 3 คน เพศหญิง จำนวน 8 คน และกรณีถูกหลอกลวงจากสาย/นายหน้าเถื่อนได้รับการช่วยเหลือ จำนวน 204 คน แยกเป็น เพศชาย จำนวน 111 คน เพศหญิง จำนวน 93 คน

เมื่อเปรียบเทียบกับช่วงเวลาเดียวกันในไตรมาส
ที่ 4 ของปีงบประมาณ 2561 พบว่า กรณีถูกหลอก
จากบริษัทจัดหางาน คนงานได้รับการช่วยเหลือ
ลดลง คิดเป็นร้อยละ 118.63 กรณีถูกหลอกจากสาย /
นายหน้าจัดหางานเถื่อน อัตราคนงานได้รับการ
ช่วยเหลือลดลง คิดเป็นร้อยละ 0.80 (ตารางที่ 6.2)

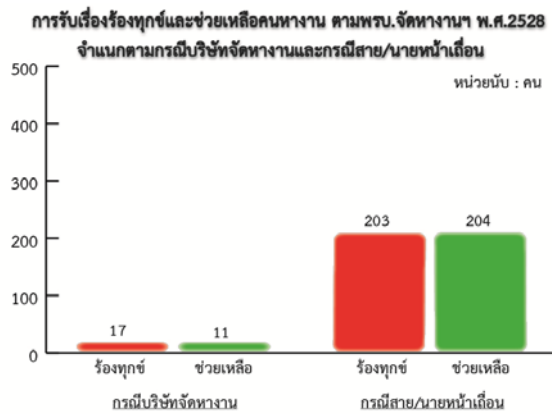

ภาคผนวก
(ตารางสถิติ)

ตารางที่ 1.1 การให้บริการจัดหางานในประเทศ (รวมทุกกิจกรรม) จำแนกรายจังหวัด

ทั่วราชอาณาจักร

ไตรมาสที่ 4 ประจำปีงบประมาณ 2562 (กรกฎาคม - กันยายน 2562)

จังหวัด	ผู้ลงทะเบียนสมัครงาน(คน)			ผู้สมัครงานมาใช้บริการจัดหางาน						ตำแหน่งงานว่าง (อัตรา)				บรรจุงาน		
	รวม	ชาย	หญิง	รวม		ชาย		หญิง		รวม	ชาย	หญิง	ไม่ระบุ	รวม	ชาย	หญิง
				ครั้ง	คน	ครั้ง	คน	ครั้ง	คน							
ทั่วประเทศ	23,832	10,406	13,426	112,088	68,766	48,395	29,623	63,693	39,143	72,435	7,009	4,998	60,428	71,177	30,590	40,587
กรุงเทพมหานคร	3,298	1,530	1,768	23,639	15,966	10,044	6,803	13,595	9,163	14,825	1,101	598	13,126	16,315	6,899	9,416
ภูมิภาค	20,534	8,876	11,658	88,449	52,800	38,351	22,820	50,098	29,980	57,610	5,908	4,400	47,302	54,862	23,691	31,171
ปริมณฑล	2,171	937	1,234	13,759	7,303	6,018	3,077	7,741	4,226	8,084	935	289	6,860	7,422	3,123	4,299
ภาคกลาง	4,678	2,023	2,655	20,662	13,241	9,232	5,968	11,430	7,273	15,687	2,039	1,645	12,003	13,425	5,872	7,553
ภาคเหนือ	3,831	1,549	2,282	18,677	10,536	7,876	4,563	10,801	5,973	10,936	1,185	737	9,014	10,310	4,586	5,724
ภาคตะวันออกเฉียงเหนือ	6,251	2,899	3,352	21,553	12,930	9,649	5,756	11,904	7,174	11,998	841	656	10,501	13,096	5,730	7,366
ภาคใต้	3,603	1,468	2,135	13,798	8,790	5,576	3,456	8,222	5,334	10,905	908	1,073	8,924	10,609	4,380	6,229
กรุงเทพมหานคร	3,298	1,530	1,768	23,639	15,966	10,044	6,803	13,595	9,163	14,825	1,101	598	13,126	16,315	6,899	9,416
ส่วนกลาง	0	0	0	0	0	0	0	0	0	0	0	0	0	0	0	0
ศูนย์บริการจัดหางานเพื่อคนไทย	16	8	8	888	868	386	374	502	494	1,159	32	27	1,100	1,525	675	850
สจก.1-10	3,282	1,522	1,760	22,751	15,098	9,658	6,429	13,093	8,669	13,666	1,069	571	12,026	14,790	6,224	8,566
สจก. 1 (สาทร)	107	71	36	1,921	1,070	1,052	571	869	499	363	112	39	212	840	436	404
สจก. 2 (ราชบุรีบูรณะ)	139	64	75	1,698	1,129	733	480	965	649	1,047	458	167	422	1,153	492	661
สจก. 3 (บางนา)	272	137	135	4,866	2,711	2,033	1,131	2,833	1,580	2,514	37	79	2,398	2,546	1,075	1,471
สจก. 4 (นวมินทร์)	406	206	200	1,104	1,046	517	489	587	557	1,657	23	36	1,598	1,347	612	735
สจก. 5 (มีนบุรี)	203	86	117	775	664	317	264	458	400	1,979	79	57	1,843	985	377	608

ตารางที่ 1.1 (ต่อ)

จังหวัด	ผู้ลงทะเบียนสมัครงาน(คน)			ผู้สมัครงานมาใช้บริการจัดหางาน						ตำแหน่งงานว่าง (อัตรา)				บรรจูกาน		
	รวม	ชาย	หญิง	รวม		ชาย		หญิง		รวม	ชาย	หญิง	ไม่ระบุ	รวม	ชาย	หญิง
				ครั้ง	คน	ครั้ง	คน	ครั้ง	คน							
สจก. 6 (บางพลัด)	310	107	203	4,926	2,618	1,746	953	3,180	1,665	1,239	128	87	1,024	2,345	839	1,506
สจก. 7 (บรมราชชนนี)	38	23	15	2,206	2,099	908	873	1,298	1,226	1,869	189	71	1,609	1,846	755	1,091
สจก. 8 (ราชดำเนิน)	856	407	449	1,451	858	684	409	767	449	879	12	12	855	878	420	458
สจก. 9 (หลักสี่)	632	287	345	3,193	2,323	1,417	1,019	1,776	1,304	1,148	29	22	1,097	2,123	933	1,190
สจก. 10 (วิภาวดีรังสิต)	319	134	185	611	580	251	240	360	340	971	2	1	968	727	285	442
ปริมณฑล	2,171	937	1,234	13,759	7,303	6,018	3,077	7,741	4,226	8,084	935	289	6,860	7,422	3,123	4,299
สมุทรปราการ	345	131	214	2,962	1,800	1,247	745	1,715	1,055	1,812	383	125	1,304	1,987	819	1,168
นนทบุรี	79	29	50	1,068	540	495	244	573	296	1,679	17	2	1,660	821	370	451
ปทุมธานี	43	19	24	1,548	730	660	309	888	421	912	15	5	892	813	333	480
นครปฐม	550	233	317	2,887	2,314	1,176	950	1,711	1,364	1,763	161	14	1,588	1,836	767	1,069
สมุทรสาคร	1,154	525	629	5,294	1,919	2,440	829	2,854	1,090	1,918	359	143	1,416	1,965	834	1,131
ภาคกลาง	4,678	2,023	2,655	20,662	13,241	9,232	5,968	11,430	7,273	15,687	2,039	1,645	12,003	13,425	5,872	7,553
พระนครศรีอยุธยา	350	136	214	1,661	1,129	623	428	1,038	701	2,864	499	403	1,962	1,066	400	666
อ่างทอง	168	69	99	614	405	209	145	405	260	217	33	6	178	427	147	280
ลพบุรี	349	144	205	1,219	590	465	235	754	355	691	63	53	575	641	235	406
สิงห์บุรี	265	109	156	735	591	320	248	415	343	148	36	13	99	358	106	252
ชัยนาท	146	53	93	300	185	112	66	188	119	315	0	0	315	168	59	109
สระบุรี	1	1	0	20	19	10	9	10	10	966	13	3	950	1,018	403	615
ชลบุรี	450	235	215	7,286	5,101	3,851	2,655	3,435	2,446	3,445	657	545	2,243	3,539	1,925	1,614
ระยอง	126	61	65	222	221	107	107	115	114	905	273	129	503	391	240	151
จันทบุรี	216	73	143	745	425	284	166	461	259	734	0	0	734	550	225	325
ตราด	23	13	10	369	157	157	66	212	91	252	34	14	204	182	77	105

ตารางที่ 1.1 (ต่อ)

จังหวัด	ผู้ลงทะเบียนสมัครงาน(คน)			ผู้สมัครงานมาใช้บริการจัดหางาน						ตำแหน่งงานว่าง (อัตรา)				บรรจุงาน		
	รวม	ชาย	หญิง	รวม		ชาย		หญิง		รวม	ชาย	หญิง	ไม่ระบุ	รวม	ชาย	หญิง
				ครึ่ง	คน	ครึ่ง	คน	ครึ่ง	คน							
ฉะเชิงเทรา	342	146	196	651	363	278	153	373	210	230	8	2	220	926	344	582
ปราจีนบุรี	501	203	298	1,724	970	703	392	1,021	578	796	3	0	793	978	392	586
นครนายก	122	51	71	356	179	160	81	196	98	421	78	137	206	224	96	128
สระแก้ว	161	75	86	626	317	242	122	384	195	324	7	0	317	329	166	163
ราชบุรี	80	41	39	235	150	113	72	122	78	421	120	48	253	158	66	92
กาญจนบุรี	389	194	195	829	827	372	371	457	456	936	40	18	878	726	309	417
สุพรรณบุรี	355	153	202	737	388	320	173	417	215	606	52	126	428	454	213	241
สมุทรสงคราม	67	34	33	267	141	99	54	168	87	310	0	0	310	230	69	161
เพชรบุรี	282	114	168	940	481	373	191	567	290	461	15	4	442	448	178	270
ประจวบคีรีขันธ์	285	118	167	1,126	602	434	234	692	368	645	108	144	393	612	222	390
ภาคเหนือ	3,831	1,549	2,282	18,677	10,536	7,876	4,563	10,801	5,973	10,936	1,185	737	9,014	10,310	4,586	5,724
เชียงใหม่	583	188	395	3,898	2,914	1,581	1,199	2,317	1,715	2,747	25	0	2,722	2,610	1,092	1,518
ลำพูน	113	21	92	297	169	55	34	242	135	241	37	8	196	180	38	142
ลำปาง	105	54	51	715	352	333	165	382	187	426	54	18	354	432	203	229
อุตรดิตถ์	114	55	59	466	232	213	107	253	125	339	101	75	163	236	109	127
แพร่	153	69	84	561	318	244	135	317	183	538	173	24	341	484	254	230
น่าน	77	28	49	549	289	260	137	289	152	299	0	0	299	300	143	157
พะเยา	53	26	27	315	285	140	129	175	156	412	131	147	134	441	201	240
เชียงราย	649	304	345	1,170	1,165	547	545	623	620	1,160	17	5	1,138	1,063	507	556
แม่ฮ่องสอน	145	77	68	171	160	81	80	90	80	128	0	0	128	139	57	82
นครสวรรค์	162	77	85	1,637	829	773	393	864	436	838	23	11	804	777	370	407
อุทัยธานี	483	203	280	1,019	520	432	221	587	299	526	16	5	505	509	216	293

ตารางที่ 1.1 (ต่อ)

จังหวัด	ผู้ลงทะเบียนสมัครงาน(คน)			ผู้สมัครงานมาใช้บริการจัดหางาน						ตำแหน่งงานว่าง (อัตรา)				บรรจุงาน		
	รวม	ชาย	หญิง	รวม		ชาย		หญิง		รวม	ชาย	หญิง	ไม่ระบุ	รวม	ชาย	หญิง
				ครั้ง	คน	ครั้ง	คน	ครั้ง	คน							
กำแพงเพชร	121	45	76	647	319	212	106	435	213	357	69	98	190	302	101	201
ตาก	91	37	54	623	322	280	141	343	181	414	5	5	404	290	133	157
สุโขทัย	296	144	152	880	697	447	358	433	339	829	201	84	544	729	396	333
พิษณุโลก	418	122	296	4,626	1,491	1,765	602	2,861	889	1,130	189	169	772	1,388	578	810
พิจิตร	235	86	149	515	268	191	99	324	169	261	30	58	173	244	87	157
เพชรบูรณ์	33	13	20	588	206	322	112	266	94	291	114	30	147	186	101	85
ภาคตะวันออกเฉียงเหนือ	6,251	2,899	3,352	21,553	12,930	9,649	5,756	11,904	7,174	11,998	841	656	10,501	13,096	5,730	7,366
นครราชสีมา	740	376	364	3,971	1,972	1,481	745	2,490	1,227	2,013	23	15	1,975	1,851	688	1,163
บุรีรัมย์	145	58	87	1,687	763	806	363	881	400	589	20	29	540	709	340	369
สุรินทร์	436	229	207	837	661	395	322	442	339	861	31	25	805	964	454	510
ศรีสะเกษ	311	160	151	561	557	250	248	311	309	524	41	16	467	546	231	315
อุบลราชธานี	209	102	107	911	481	434	227	477	254	440	5	1	434	476	224	252
ยโสธร	315	127	188	370	315	159	127	211	188	106	0	0	106	324	131	193
ชัยภูมิ	85	31	54	594	317	255	135	339	182	324	0	0	324	320	130	190
อำนาจเจริญ	129	66	63	688	347	405	193	283	154	229	1	3	225	204	118	86
บึงกาฬ	369	253	116	829	443	564	292	265	151	477	0	0	477	408	283	125
หนองบัวลำภู	0	0	0	465	430	233	209	232	221	470	0	0	470	440	237	203
ขอนแก่น	739	268	471	1,655	950	592	338	1,063	612	1,079	5	5	1,069	1,080	372	708
อุดรธานี	375	111	264	2,288	1,183	1,009	511	1,279	672	864	120	111	633	1,126	437	689
เลย	306	108	198	848	550	277	176	571	374	551	40	0	511	459	144	315
หนองคาย	240	115	125	528	261	249	124	279	137	277	30	17	230	260	124	136
มหาสารคาม	566	234	332	854	846	353	350	501	496	1,016	295	328	393	949	398	551

ตารางที่ 1.1 (ต่อ)

จังหวัด	ผู้ลงทะเบียนสมัครงาน(คน)			ผู้สมัครงานมาใช้บริการจัดหางาน						ตำแหน่งงานว่าง (อัตรา)				บรรจุงาน		
	รวม	ชาย	หญิง	รวม		ชาย		หญิง		รวม	ชาย	หญิง	ไม่ระบุ	รวม	ชาย	หญิง
				ครึ่ง	คน	ครึ่ง	คน	ครึ่ง	คน							
ร้อยเอ็ด	223	133	90	608	302	358	179	250	123	314	0	0	314	301	178	123
กาฬสินธุ์	130	56	74	680	479	310	224	370	255	424	1	8	415	427	186	241
สกลนคร	419	200	219	1,331	1,075	614	500	717	575	841	82	35	724	1,312	587	725
นครพนม	91	45	46	357	173	163	81	194	92	175	42	29	104	173	81	92
มุกดาหาร	423	227	196	1,491	825	742	412	749	413	424	105	34	285	767	387	380
ภาคใต้	3,603	1,468	2,135	13,798	8,790	5,576	3,456	8,222	5,334	10,905	908	1,073	8,924	10,609	4,380	6,229
นครศรีธรรมราช	59	21	38	1,009	705	325	229	684	476	689	134	297	258	681	217	464
กระบี่	418	157	261	1,046	1,020	376	371	670	649	1,247	10	8	1,229	1,141	380	761
พังงา	78	30	48	193	98	69	36	124	62	146	1	0	145	125	51	74
ภูเก็ต	402	174	228	2,836	1,299	1,148	533	1,688	766	1,153	99	24	1,030	1,425	570	855
สุราษฎร์ธานี	58	27	31	1,475	784	625	338	850	446	756	49	43	664	753	326	427
ระนอง	63	19	44	432	314	138	106	294	208	330	22	25	283	412	151	261
ชุมพร	14	1	13	451	228	171	84	280	144	300	51	129	120	290	95	195
สงขลา	873	287	586	1,822	1,536	641	523	1,181	1,013	1,877	68	79	1,730	1,973	842	1,131
สตูล	147	89	58	1,124	723	499	313	625	410	776	145	222	409	758	343	415
ตรัง	178	61	117	187	187	64	64	123	123	267	10	3	254	250	98	152
พัทลุง	66	19	47	236	130	67	36	169	94	417	46	126	245	228	65	163
ปัตตานี	298	169	129	1,203	598	621	318	582	280	1,460	88	32	1,340	1,543	737	806
ยะลา	712	273	439	1,058	794	402	289	656	505	1,000	80	27	893	602	242	360
นราธิวาส	237	141	96	726	374	430	216	296	158	487	105	58	324	428	263	165

ตารางที่ 1.2 ผู้ลงทะเบียนสมัครงาน (รวมทุกกิจกรรม) จำแนกตามประเภทอาชีพ และวุฒิการศึกษา

ทั่วราชอาณาจักร

ไตรมาสที่ 4 ประจำปีงบประมาณ 2562 (กรกฎาคม - กันยายน 2562)

ประเภทอาชีพ	วุฒิการศึกษา													
	รวม	ประถมศึกษา และต่ำกว่า	มัธยมศึกษา	ปวช.			ปวส.			อนุปริญญา	ปริญญาตรี	ปริญญาโท	ปริญญาเอก	อื่นๆ
				พาณิชย	ช่าง	อื่นๆ	พาณิชย	ช่าง	อื่นๆ					
รวม	23,832	2,586	10,461	292	286	946	793	513	1,487	62	6,321	84	1	0
1. ผู้บัญญัติกฎหมาย ข้าราชการระดับอาวุโส ผู้จัดการ	604	12	68	3	2	11	14	9	19	0	432	33	1	0
2. ผู้ประกอบวิชาชีพด้านต่างๆ	1,101	7	86	2	0	26	23	16	40	4	882	15	0	0
3. ช่างเทคนิคและผู้ปฏิบัติงานที่เกี่ยวข้อง	2,635	42	784	73	26	119	188	91	161	7	1,128	16	0	0
4. เสมียน เจ้าหน้าที่	4,569	106	1,007	98	21	209	319	40	258	26	2,476	9	0	0
5. พนักงานบริการ พนักงานขายในร้านค้าและตลาด	4,683	615	2,413	47	65	185	145	54	200	16	934	9	0	0
6. ผู้ปฏิบัติงานฝีมือด้านการเกษตรและประมง (แปรรูป ขั้นพื้นฐาน)	221	100	99	0	2	2	0	2	0	0	16	0	0	0
7. ผู้ปฏิบัติงานโดยใช้ฝีมือในธุรกิจต่างๆ	991	154	309	4	86	59	9	188	87	0	95	0	0	0
8. ผู้ปฏิบัติงานในโรงงาน ผู้ควบคุมเครื่องจักรและ ผู้ปฏิบัติงานด้านการประกอบการ	1,737	307	1,219	2	22	56	11	30	40	1	49	0	0	0
9. อาชีพงานพื้นฐาน	7,236	1,243	4,460	63	62	257	84	83	666	7	309	2	0	0
T ผู้ฝึกงาน	55	0	16	0	0	22	0	0	16	1	0	0	0	0

ตารางที่ 1.3 ผู้ลงทะเบียนสมัครงาน (รวมทุกกิจกรรม) จำแนกตามประเภทอาชีพ และอายุ
ทั่วราชอาณาจักร

ไตรมาสที่ 4 ประจำปีงบประมาณ 2562 (กรกฎาคม - กันยายน 2562)

ประเภทอาชีพ	จำแนกตามอายุ (ปี)							
	รวม	15-17	18-24	25-29	30-39	40-49	50-59	60 ปีขึ้นไป
รวม	23,832	446	9,604	5,027	4,568	2,833	1,143	211
1. ผู้บัญญัติกฎหมาย ข้าราชการระดับอาวุโส ผู้จัดการ	604	0	232	125	115	78	37	17
2. ผู้ประกอบวิชาชีพด้านต่างๆ	1,101	2	545	327	146	57	11	13
3. ช่างเทคนิคและผู้ปฏิบัติงานที่เกี่ยวข้อง	2,635	55	1,349	607	379	190	44	11
4. เสมียน เจ้าหน้าที่	4,569	86	2,261	1,161	681	261	93	26
5. พนักงานบริการ พนักงานขายในร้านค้าและตลาด	4,683	43	1,617	1,052	974	644	309	44
6. ผู้ปฏิบัติงานฝีมือด้านการเกษตรและประมง (แปรรูปขั้นพื้นฐาน)	221	0	23	16	31	72	71	8
7. ผู้ปฏิบัติงานโดยใช้ฝีมือในธุรกิจต่างๆ	991	1	338	203	184	185	73	7
8. ผู้ปฏิบัติงานในโรงงาน ผู้ควบคุมเครื่องจักรและผู้ปฏิบัติงานด้านการประกอบกร	1,737	2	279	267	612	416	148	13
9. อาชีพงานพื้นฐาน	7,236	247	2,916	1,268	1,446	930	357	72
T ผู้ฝึกงาน	55	10	44	1	0	0	0	0

ตารางที่ 1.4 ตำแหน่งงานว่าง (รวมทุกกิจกรรม) จำแนกตามประเภทอาชีพ และวุฒิการศึกษา

ตำรวจอาณัติ

ไตรมาสที่ 4 ประจำปีงบประมาณ 2562 (กรกฎาคม - กันยายน 2562)

ประเภทอาชีพ	วุฒิการศึกษา													
	รวม	ประถมศึกษา และต่ำกว่า	มัธยมศึกษา	ปวช.			ปวส.			อนุปริญญา	ปริญญาตรี	ปริญญาโท	ปริญญาเอก	อื่นๆ
				พาณิชย์	ช่าง	อื่นๆ	พาณิชย์	ช่าง	อื่นๆ					
รวม	72,435	13,270	24,608	68	249	10,309	62	210	9,438	5,187	8,461	412	161	0
1. ผู้บัญชาตัญญาหมาย ข้าราชการระดับอาวุโส ผู้จัดการ	1,632	172	228	0	0	146	0	0	207	131	708	37	3	0
2. ผู้ประกอบวิชาชีพด้านต่างๆ	3,188	194	526	1	0	367	16	0	451	267	1,305	59	2	0
3. ช่างเทคนิคและผู้ปฏิบัติงานที่เกี่ยวข้อง	8,026	627	2,036	23	16	1,473	19	12	1,467	759	1,526	55	13	0
4. เสมียน เจ้าหน้าที่	13,028	1,320	4,058	41	0	2,190	26	0	2,036	1,021	2,051	152	133	0
5. พนักงานบริการ พนักงานขายในร้านค้าและตลาด	13,860	2,594	5,695	2	0	1,755	1	0	1,597	1,050	1,143	15	8	0
6. ผู้ปฏิบัติงานฝีมือด้านการเกษตรและประมง (แปรรูป ขั้นพื้นฐาน)	275	79	86	0	0	27	0	0	28	26	29	0	0	0
7. ผู้ปฏิบัติงานโดยใช้ฝีมือในธุรกิจต่างๆ	3,682	635	1,003	0	231	722	0	195	545	189	156	6	0	0
8. ผู้ปฏิบัติงานในโรงงาน ผู้ควบคุมเครื่องจักรและ ผู้ปฏิบัติงานด้านการประกอบการ	3,957	1,141	1,528	0	1	446	0	1	375	216	201	48	0	0
9. อาชีพงานพื้นฐาน	24,724	6,501	9,428	1	1	3,166	0	2	2,718	1,524	1,341	40	2	0
T ผู้ฝึกงาน	63	7	20	0	0	17	0	0	14	4	1	0	0	0

ตารางที่ 1.5 ตำแหน่งงานว่าง (รวมทุกกิจกรรม) จำแนกตามประเภทอาชีพ และอายุ

พระราชอาณาจักร

ไตรมาสที่ 4 ประจำปีงบประมาณ 2562 (กรกฎาคม - กันยายน 2562)

ประเภทอาชีพ	จำแนกตามอายุ (ปี)							
	รวม	15-17	18-24	25-29	30-39	40-49	50-59	60 ปีขึ้นไป
รวม	72,435	1,007	29,335	17,180	11,510	8,620	4,287	496
1. ผู้บัญญัติกฎหมาย ข้าราชการระดับอาวุโส ผู้จัดการ	1,632	2	641	486	341	140	21	1
2. ผู้ประกอบวิชาชีพด้านต่างๆ	3,188	23	1,620	808	429	227	72	9
3. ช่างเทคนิคและผู้ปฏิบัติงานที่เกี่ยวข้อง	8,026	167	3,752	1,968	1,106	749	249	35
4. เสมียน เจ้าหน้าที่	13,028	226	6,316	2,977	1,663	1,130	622	94
5. พนักงานบริการ พนักงานขายในร้านค้าและตลาด	13,860	241	5,722	3,386	2,242	1,536	657	76
6. ผู้ปฏิบัติงานฝีมือด้านการเกษตรและประมง (แปรรูปขั้นพื้นฐาน)	275	0	88	57	39	33	29	29
7. ผู้ปฏิบัติงานโดยใช้ฝีมือในธุรกิจต่างๆ	3,682	12	1,494	880	611	445	216	24
8. ผู้ปฏิบัติงานในโรงงาน ผู้ควบคุมเครื่องจักรและผู้ปฏิบัติงานด้าน การประกอบการ	3,957	27	1,427	950	665	491	321	76
9. อาชีพงานพื้นฐาน	24,724	289	8,248	5,657	4,411	3,867	2,100	152
T ผู้ฝึกงาน	63	20	27	11	3	2	0	0

ตารางที่ 1.6 ตำแหน่งงานว่าง (รวมทุกกิจกรรม) จำแนกตามประเภทอุตสาหกรรม และวุฒิการศึกษา

ทั่วราชอาณาจักร

ไตรมาสที่ 4 ประจำปีงบประมาณ 2562 (กรกฎาคม - กันยายน 2562)

ประเภทอุตสาหกรรม	วุฒิการศึกษา													
	รวม	ประถมศึกษา และต่ำกว่า	มัธยมศึกษา	ปวช.			ปวส.			อนุปริญญา	ปริญญาตรี	ปริญญาโท	ปริญญาเอก	อื่นๆ
				พาณิชย์	ช่าง	อื่นๆ	พาณิชย์	ช่าง	อื่นๆ					
รวม	72,435	13,270	24,608	68	249	10,309	62	210	9,438	5,187	8,461	412	161	0
A เกษตรกรรม การป่าไม้ และการประมง	845	159	284	3	3	123	1	0	97	81	94	0	0	0
B การทำเหมืองแร่ และเหมืองหิน	244	55	81	0	1	35	0	0	34	11	27	0	0	0
C การผลิต	26,590	5,189	9,152	16	193	3,952	29	187	3,485	1,795	2,496	87	9	0
D การไฟฟ้า ก๊าซ ไอ้ น้ำ และระบบการปรับอากาศ	78	21	25	0	0	9	0	0	9	5	9	0	0	0
E การจัดหา น้ำ การจัดการน้ำเสียและของเสีย รวมถึงกิจกรรมที่เกี่ยวข้อง	116	23	49	0	0	13	0	0	11	4	16	0	0	0
F การก่อสร้าง	2,373	699	766	3	3	285	0	1	262	102	228	24	0	0
G การขายส่งและการขายปลีก การซ่อมยานยนต์ และจักรยานยนต์	18,318	2,648	6,452	20	22	2,716	13	10	2,550	1,498	2,072	180	137	0
H การขนส่งและสถานที่เก็บสินค้า	2,166	489	755	1	1	280	0	0	245	155	237	3	0	0
I ที่พักแรม และบริการด้านอาหาร	5,337	989	2,054	4	9	729	1	7	642	356	531	15	0	0

ตารางที่ 1.6 (ต่อ)

ประเภทอุตสาหกรรม	วุฒิการศึกษา													
	รวม	ประถมศึกษา และต่ำกว่า	มัธยมศึกษา	ปวช.			ปวส.			อนุปริญญา	ปริญญาตรี	ปริญญาโท	ปริญญาเอก	อื่นๆ
				พาณิชย์	ช่าง	อื่นๆ	พาณิชย์	ช่าง	อื่นๆ					
J ข้อมูลข่าวสารและการสื่อสาร	1,761	195	549	2	3	320	3	2	261	144	279	3	0	0
K กิจกรรมทางการเงิน และการประกันภัย	1,939	188	425	0	0	273	5	0	305	174	560	9	0	0
L กิจกรรมเกี่ยวกับอาหารมทรัพย์	1,085	164	350	2	1	162	3	0	148	93	158	4	0	0
M กิจกรรมวิชาชีพ วิทยาศาสตร์ และกิจกรรมทางวิชาการ	1,372	195	418	1	2	204	1	1	188	111	230	15	6	0
N กิจกรรมการบริหารและบริการสนับสนุนอื่น ๆ	5,074	1,357	1,727	0	3	577	3	1	559	311	521	15	0	0
O การบริหารราชการ การป้องกันประเทศ และการประกันสังคมภาคบังคับ	1,709	317	582	7	6	250	1	0	222	109	214	1	0	0
P การศึกษา	850	126	137	1	0	71	1	0	115	70	321	7	1	0
Q กิจกรรมด้านสุขภาพและงานสังคมสงเคราะห์	1,303	179	422	7	1	158	1	0	165	98	253	19	0	0
R ศิลปะ ความบันเทิงและนันทนาการ	546	41	175	0	0	57	0	0	71	43	137	22	0	0
S กิจกรรมการบริการด้านอื่น ๆ	693	214	198	1	1	93	0	1	69	27	73	8	8	0
T กิจกรรมการจ้างงานในครัวเรือน กิจกรรมการผลิตสินค้าและบริการที่ทำขึ้นเองเพื่อใช้ในครัวเรือน ซึ่งไม่สามารถจำแนกกิจกรรมได้อย่างชัดเจน	33	21	6	0	0	2	0	0	0	0	4	0	0	0
U กิจกรรมขององค์การระหว่างประเทศและภาคีสมาชิก	3	1	1	0	0	0	0	0	0	0	1	0	0	0

ตารางที่ 1.7 ตำแหน่งงานว่าง (รวมทุกกิจกรรม) จำแนกตามประเภทอุตสาหกรรม และอายุ

ทั่วราชอาณาจักร

ไตรมาสที่ 4 ประจำปีงบประมาณ 2562 (กรกฎาคม - กันยายน 2562)

ประเภทอุตสาหกรรม	จำแนกตามอายุ (ปี)							
	รวม	15-17	18-24	25-29	30-39	40-49	50-59	60 ปีขึ้นไป
รวม	72,435	1,007	29,335	17,180	11,510	8,620	4,287	496
A เกษตรกรรม การป่าไม้ และการประมง	845	0	310	175	127	98	83	52
B การทำเหมืองแร่ และเหมืองหิน	244	0	112	57	42	30	3	0
C การผลิต	26,590	201	9,657	6,254	4,616	3,873	1,844	145
D การไฟฟ้า ก๊าซ ไอน้ำ และระบบการปรับอากาศ	78	1	35	23	10	5	4	0
E การจัดหา น้ำ การจัดการน้ำเสียและของเสีย รวมถึงกิจกรรมที่เกี่ยวข้อง	116	0	44	27	17	17	11	0
F การก่อสร้าง	2,373	4	1,055	554	365	257	127	11
G การขายส่งและการขายปลีก การซ่อมยานยนต์ และจักรยานยนต์	18,318	202	7,616	4,458	2,936	1,997	1,020	89
H การขนส่งและสถานที่เก็บสินค้า	2,166	6	983	494	326	234	110	13
I ที่พักแรม และบริการด้านอาหาร	5,337	292	2,322	1,289	712	442	240	40
J ข้อมูลข่าวสารและการสื่อสาร	1,761	38	765	443	295	153	67	0
K กิจกรรมทางการเงิน และการประกันภัย	1,939	4	875	489	305	190	66	10
L กิจกรรมเกี่ยวกับอสังหาริมทรัพย์	1,085	0	446	260	162	130	84	3

ตารางที่ 1.7 (ต่อ)

ประเภทอุตสาหกรรม	จำแนกตามอายุ (ปี)							
	รวม	15-17	18-24	25-29	30-39	40-49	50-59	60 ปีขึ้นไป
M กิจกรรมวิชาชีพ วิทยาศาสตร์ และกิจกรรมทางวิชาการ	1,372	5	656	362	179	126	44	0
N กิจกรรมการบริหารและบริการสนับสนุนอื่น ๆ	5,074	29	2,152	1,194	744	598	335	22
O การบริหารราชการ การป้องกันประเทศ และการประกันสังคม ภาคบังคับ	1,709	194	745	314	170	125	91	70
P การศึกษา	850	2	421	173	100	66	48	40
Q กิจกรรมด้านสุขภาพและงานสังคมสงเคราะห์	1,303	25	613	289	177	132	67	0
R ศิลปะ ความบันเทิงและนันทนาการ	546	0	192	153	112	68	20	1
S กิจกรรมการบริการด้านอื่น ๆ	693	4	312	162	115	77	23	0
T กิจกรรมการจ้างงานในครัวเรือน กิจกรรมการผลิตสินค้าและ บริการที่ทำขึ้นเองเพื่อใช้ในครัวเรือน ซึ่งไม่สามารถจำแนกกิจกรรม ได้อย่างชัดเจน	33	0	23	8	0	2	0	0
U กิจกรรมขององค์การระหว่างประเทศและภาคีสมาชิก	3	0	1	2	0	0	0	0

ตารางที่ 1.8 บรรจุนาน (รวมทุกกิจกรรม) จำแนกตามประเภทอาชีพ และวุฒิการศึกษา

ทั่วราชอาณาจักร

ไตรมาสที่ 4 ประจำปีงบประมาณ 2562 (กรกฎาคม - กันยายน 2562)

ประเภทอาชีพ	วุฒิการศึกษา													
	รวม	ประถมศึกษา และต่ำกว่า	มัธยมศึกษา	ปวช.			ปวส.			อนุปริญญา	ปริญญาตรี	ปริญญาโท	ปริญญาเอก	อื่นๆ
				พาณิชย์	ช่าง	อื่นๆ	พาณิชย์	ช่าง	อื่นๆ					
รวม	71,177	8,105	29,261	1,809	1,215	2,417	3,612	2,135	3,013	268	18,932	408	2	0
1. ผู้บัญญัติกฎหมาย ข้าราชการระดับอาวุโส ผู้จัดการ	1,566	63	251	14	8	23	61	41	48	6	941	110	0	0
2. ผู้ประกอบวิชาชีพด้านต่างๆ	3,095	74	398	47	19	54	122	72	72	6	2,143	88	0	0
3. ช่างเทคนิคและผู้ปฏิบัติงานที่เกี่ยวข้อง	7,581	227	2,165	332	107	291	612	268	365	37	3,127	49	1	0
4. เสมียน เจ้าหน้าที่	12,724	342	2,907	459	106	508	1,183	231	610	78	6,217	83	0	0
5. พนักงานบริการ พนักงานขายในร้านค้าและตลาด	14,117	1,717	6,312	403	234	524	713	316	503	49	3,307	39	0	0
6. ผู้ปฏิบัติงานฝีมือด้านการเกษตรและประมง (แปรรูปขั้นพื้นฐาน)	262	112	125	0	1	0	0	1	2	0	21	0	0	0
7. ผู้ปฏิบัติงานโดยใช้ฝีมือในธุรกิจต่างๆ	2,853	426	856	21	261	128	53	566	212	13	317	0	0	0
8. ผู้ปฏิบัติงานในโรงงาน ผู้ควบคุมเครื่องจักรและผู้ปฏิบัติงานด้านการประกอบการ	3,995	716	2,284	31	87	145	80	191	149	11	297	4	0	0
9. อาชีพงานพื้นฐาน	24,914	4,427	13,944	498	389	721	788	449	1,037	67	2,558	35	1	0
T ผู้ฝึกงาน	70	1	19	4	3	23	0	0	15	1	4	0	0	0

ตารางที่ 1.9 บรรจุนาน (รวมทุกกิจกรรม) จำแนกตามประเภทอาชีพ และอายุ
ทั่วราชอาณาจักร

ไตรมาสที่ 4 ประจำปีงบประมาณ 2562 (กรกฎาคม - กันยายน 2562)

ประเภทอาชีพ	จำแนกตามอายุ (ปี)							
	รวม	15-17	18-24	25-29	30-39	40-49	50-59	60 ปีขึ้นไป
รวม	71,177	959	13,723	13,189	26,293	13,373	3,332	308
1. ผู้บัญญัติกฎหมาย ข้าราชการระดับอาวุโส ผู้จัดการ	1,566	0	159	276	552	418	139	22
2. ผู้ประกอบวิชาชีพด้านต่างๆ	3,095	35	381	643	1,372	585	64	15
3. ช่างเทคนิคและผู้ปฏิบัติงานที่เกี่ยวข้อง	7,581	208	1,897	1,577	2,655	1,078	146	20
4. เสมียน เจ้าหน้าที่	12,724	88	2,877	2,818	4,721	1,842	336	42
5. พนักงานบริการ พนักงานขายในร้านค้าและตลาด	14,117	202	2,817	2,756	4,930	2,513	810	89
6. ผู้ปฏิบัติงานฝีมือด้านการเกษตรและประมง (แปรรูปขั้นพื้นฐาน)	262	0	25	16	53	87	75	6
7. ผู้ปฏิบัติงานโดยใช้ฝีมือในธุรกิจต่างๆ	2,853	0	528	545	1,012	610	149	9
8. ผู้ปฏิบัติงานในโรงงาน ผู้ควบคุมเครื่องจักรและผู้ปฏิบัติงานด้านการประกอบกร	3,995	0	595	545	1,478	1,036	326	15
9. อาชีพงานพื้นฐาน	24,914	414	4,389	4,012	9,519	5,203	1,287	90
T ผู้ฝึกงาน	70	12	55	1	1	1	0	0

ตารางที่ 1.10 บรรจุนาน (รวมทุกกิจกรรม) จำแนกตามประเภทอุตสาหกรรม และวุฒิการศึกษา

ทั่วราชอาณาจักร

ไตรมาสที่ 4 ประจำปีงบประมาณ 2562 (กรกฎาคม - กันยายน 2562)

ประเภทอุตสาหกรรม	วุฒิการศึกษา													
	รวม	ประถมศึกษา และต่ำกว่า	มัธยมศึกษา	ปวช.			ปวส.			อนุปริญญา	ปริญญาตรี	ปริญญาโท	ปริญญาเอก	อื่นๆ
				พาณิชย์	ช่าง	อื่นๆ	พาณิชย์	ช่าง	อื่นๆ					
รวม	71,177	8,105	29,261	1,809	1,215	2,417	3,612	2,135	3,013	268	18,932	408	2	0
A เกษตรกรรม การป่าไม้ และการประมง	782	188	328	16	8	28	20	16	56	2	119	1	0	0
B การทำเหมืองแร่ และเหมืองหิน	209	25	99	2	2	2	7	9	6	2	51	4	0	0
C การผลิต	25,742	3,447	11,859	553	462	889	1,205	850	1,246	97	5,046	88	0	0
D การไฟฟ้า ก๊าซ ไอ้ น้ำ และระบบการปรับอากาศ	53	7	9	3	1	1	8	5	5	0	14	0	0	0
E การจัดหา น้ำ การจัดการน้ำเสียและของเสีย	111	20	44	3	0	10	3	6	1	0	23	1	0	0
รวมถึงกิจกรรมที่เกี่ยวข้อง														
F การก่อสร้าง	2,060	451	730	29	54	44	84	101	63	9	476	19	0	0
G การขายส่งและการขายปลีก การซ่อมยานยนต์ และจักรยานยนต์	17,687	1,315	6,735	467	337	659	1,135	579	787	74	5,500	98	1	0
H การขนส่งและสถานที่เก็บสินค้า	2,166	223	885	62	47	56	122	77	38	9	641	6	0	0
I ที่พักแรม และบริการด้านอาหาร	5,598	593	2,637	239	69	244	209	112	217	21	1,230	27	0	0
J ข้อมูลข่าวสารและการสื่อสาร	1,759	75	562	34	26	53	94	59	88	2	744	22	0	0

ตารางที่ 1.10 (ต่อ)

ประเภทอุตสาหกรรม	วุฒิการศึกษา													
	รวม	ประถมศึกษา และต่ำกว่า	มัธยมศึกษา	ปวช.			ปวส.			อนุปริญญา	ปริญญาตรี	ปริญญาโท	ปริญญาเอก	อื่นๆ
				พาณิชย	ช่าง	อื่นๆ	พาณิชย	ช่าง	อื่นๆ					
K กิจกรรมทางการเงิน และการประกันภัย	1,944	65	361	61	24	37	144	40	69	15	1,091	37	0	0
L กิจกรรมเกี่ยวกับอสังหาริมทรัพย์	1,225	107	374	29	23	27	69	32	38	4	505	17	0	0
M กิจกรรมวิชาชีพ วิทยาศาสตร์ และกิจกรรมทางวิชาการ	1,399	105	417	46	26	37	76	32	35	5	599	21	0	0
N กิจกรรมการบริหารและบริการสนับสนุนอื่น ๆ	5,894	1,131	2,568	139	91	188	234	133	221	15	1,145	28	1	0
O การบริหารราชการ การป้องกันประเทศ และการประกันสังคมภาคบังคับ	1,549	133	753	55	17	48	66	39	42	4	388	4	0	0
P การศึกษา	816	55	114	9	1	10	28	10	8	4	560	17	0	0
Q กิจกรรมด้านสุขภาพและงานสังคมสงเคราะห์	1,215	71	399	33	9	40	67	18	53	3	507	15	0	0
R ศิลปะ ความบันเทิงและนันทนาการ	415	27	172	11	4	22	16	7	22	1	131	2	0	0
S กิจกรรมการบริการด้านอื่น ๆ	522	58	205	16	14	22	23	10	18	1	154	1	0	0
T กิจกรรมการจ้างงานในครัวเรือน กิจกรรมการผลิตสินค้าและบริการที่ทำขึ้นเองเพื่อใช้ในครัวเรือน ซึ่งไม่สามารถจำแนกกิจกรรมได้อย่างชัดเจน	27	9	9	2	0	0	2	0	0	0	5	0	0	0
U กิจกรรมขององค์การระหว่างประเทศและภาคีสมาชิก	4	0	1	0	0	0	0	0	0	0	3	0	0	0

ตารางที่ 1.11 บรรจุนาน (รวมทุกกิจกรรม) จำแนกตามประเภทอุตสาหกรรม และอายุ

ทั่วราชอาณาจักร

ไตรมาสที่ 4 ประจำปีงบประมาณ 2562 (กรกฎาคม - กันยายน 2562)

ประเภทอุตสาหกรรม	จำแนกตามอายุ (ปี)							
	รวม	15-17	18-24	25-29	30-39	40-49	50-59	60 ปีขึ้นไป
รวม	71,177	959	13,723	13,189	26,293	13,373	3,332	308
A เกษตรกรรม การป่าไม้ และการประมง	782	0	138	91	218	202	133	0
B การทำเหมืองแร่ และเหมืองหิน	209	0	24	38	99	43	4	1
C การผลิต	25,742	146	4,865	4,600	9,841	5,202	1,025	63
D การไฟฟ้า ก๊าซ ไอน้ำ และระบบการปรับอากาศ	53	0	11	18	13	9	2	0
E การจัดหา น้ำ การจัดการน้ำเสียและของเสีย รวมถึง	111	0	18	17	44	22	8	2
F การก่อสร้าง	2,060	0	216	331	789	556	161	7
G การขายส่งและการขายปลีก การซ่อมยานยนต์ และ จักรยานยนต์	17,687	177	4,095	3,801	6,470	2,568	519	57
H การขนส่งและสถานที่เก็บสินค้า	2,166	0	346	480	840	399	88	13
I ที่พักแรม และบริการด้านอาหาร	5,598	259	1,375	849	1,773	965	336	41
J ข้อมูลข่าวสารและการสื่อสาร	1,759	128	401	361	618	213	36	2
K กิจกรรมทางการเงิน และการประกันภัย	1,944	1	275	463	802	332	67	4
L กิจกรรมเกี่ยวกับอสังหาริมทรัพย์	1,225	0	105	216	541	266	87	10

ตารางที่ 1.11 (ต่อ)

ประเภทอุตสาหกรรม	จำแนกตามอายุ (ปี)							
	รวม	15-17	18-24	25-29	30-39	40-49	50-59	60 ปีขึ้นไป
M กิจกรรมวิชาชีพ วิทยาศาสตร์ และกิจกรรมทางวิชาการ	1,399	2	221	267	576	278	53	2
N กิจกรรมการบริหารและบริการสนับสนุนอื่น ๆ	5,894	0	660	895	2,228	1,490	561	60
O การบริหารราชการ การป้องกันประเทศ และการประกันสังคมภาคบังคับ	1,549	230	471	215	353	192	62	26
P การศึกษา	816	0	103	108	278	241	72	14
Q กิจกรรมด้านสุขภาพและงานสังคมสงเคราะห์	1,215	8	244	263	432	201	64	3
R ศิลปะ ความบันเทิงและนันทนาการ	415	8	100	78	140	67	20	2
S กิจกรรมการบริการด้านอื่น ๆ	522	0	54	93	228	117	29	1
T กิจกรรมการจ้างงานในครัวเรือน กิจกรรมการผลิตสินค้าและบริการที่ทำขึ้นเองเพื่อใช้ในครัวเรือน ซึ่งไม่สามารถจำแนกกิจกรรมได้อย่างชัดเจน	27	0	0	5	7	10	5	0
U กิจกรรมขององค์การระหว่างประเทศและภาคีสมาชิก	4	0	1	0	3	0	0	0

ตารางที่ 1.12 ผู้ลงทะเบียนสมัครงาน ตำแหน่งงานว่าง และการบรรจุนงาน (รวมทุกกิจกรรม) จำแนกตามระดับการศึกษา

ทั่วราชอาณาจักร

ไตรมาสที่ 4 ประจำปีงบประมาณ 2562 (กรกฎาคม - กันยายน 2562)

วุฒิการศึกษา	ผู้ลงทะเบียนสมัครงาน	ตำแหน่งงานว่าง	บรรจุนงาน
รวม	23,832	72,435	71,177
ประถมศึกษาและต่ำกว่า	2,586	13,270	8,105
มัธยมศึกษา	10,461	24,608	29,261
ปวช.	1,524	10,626	5,441
- พาณิชย	292	68	1,809
- ช่าง	286	249	1,215
- อื่นๆ	946	10,309	2,417
ปวส.	2,793	9,710	8,760
- พาณิชย	793	62	3,612
- ช่าง	513	210	2,135
- อื่นๆ	1,487	9,438	3,013
อนุปริญญา	62	5,187	268
ปริญญาตรี	6,321	8,461	18,932
ปริญญาโท	84	412	408
ปริญญาเอก	1	161	2
อื่น ๆ	0	0	0

ตารางที่ 1.13 ผู้ลงทะเบียนสมัครงาน ตำแหน่งงานว่าง และการบรรจุงาน(รวมทุกกิจกรรม) จำแนกตามระดับอายุ

ทั่วราชอาณาจักร

ไตรมาสที่ 4 ประจำปีงบประมาณ 2562 (กรกฎาคม - กันยายน 2562)

อายุ (ปี)	ผู้ลงทะเบียนสมัครงาน	ตำแหน่งงานว่าง	บรรจุงาน
รวม	23,832	72,435	71,177
15-17	446	1,007	959
18-24	9,604	29,335	13,723
25-29	5,027	17,180	13,189
30-39	4,568	11,510	26,293
40-49	2,833	8,620	13,373
50-59	1,143	4,287	3,332
60 ปีขึ้นไป	211	496	308

ตารางที่ 1.14 ผู้ลงทะเบียนสมัครงาน ตำแหน่งงานว่าง และการบรรจุงาน จำแนกตามอาชีพ และรายอาชีพที่มีความต้องการมากที่สุด

ที่พระราชอาณาจักร

ไตรมาสที่ 4 ประจำปีงบประมาณ 2562 (กรกฎาคม - กันยายน 2562)

ประเภทอาชีพ	ผู้ลงทะเบียนสมัครงาน	ตำแหน่งงานว่าง	บรรจุงาน
รวม	23,832	72,435	71,177
1 ผู้บัญญัติกฎหมาย ข้าราชการระดับอาวุโส, ผู้จัดการ	604	1,632	1,566
1) ผู้จัดการฝ่ายการเงินและบริหาร	180	497	478
2) ผู้จัดการฝ่ายขายและการตลาด	65	242	255
3) ผู้จัดการฝ่ายบุคคลและอุตสาหกรรมสัมพันธ์	59	66	80
4) ผู้จัดการฝ่ายผลิต/ฝ่ายปฏิบัติการด้านการผลิต (ประเภท C,D,E)	58	112	89
5) เจ้าหน้าที่บริหารของหน่วยงานรัฐบาล	54	91	73
6) อื่นๆ	188	624	591
2 ผู้ประกอบวิชาชีพด้านต่างๆ	1,101	3,188	3,095
1) ผู้ประกอบวิชาชีพทางธุรกิจที่มีได้จัดประเภทไว้ในที่อื่น	462	1,893	1,864
2) พยาบาลวิชาชีพและผดุงครรภ์	93	154	90
3) ผู้ประกอบวิชาชีพด้านการสอนระดับมัธยมศึกษา, ผู้สอนในระดับมัธยมศึกษา	66	104	112
4) นักบัญชี	55	116	94
5) สถาปนิกวิศวกรและผู้ประกอบวิชาชีพที่เกี่ยวข้องที่มีได้จัดประเภทไว้ในที่อื่น	41	127	116
6) อื่นๆ	384	794	819
3 ช่างเทคนิคและผู้ปฏิบัติงานที่เกี่ยวข้อง	2,635	8,026	7,581
1) ตัวแทนฝ่ายขายด้านเทคนิคและการค้า	1,126	2,933	3,051
2) เจ้าหน้าที่บัญชี	573	1,864	1,877
3) ผู้ตรวจสอบด้านความปลอดภัย สุขภาพ และคุณภาพผลิตภัณฑ์	265	1,327	930
4) ช่างเทคนิควิศวกรรมเครื่องกล	91	211	236
5) มัณฑนากร นักออกแบบเชิงพาณิชย์	73	225	233
6) อื่นๆ	507	1,466	1,254

ตารางที่ 1.14 (ต่อ)

ประเภทอาชีพ	ผู้ลงทะเบียนสมัครงาน	ตำแหน่งงานว่าง	บรรจุงาน
4 เสมียน เจ้าหน้าที่	4,569	13,028	12,724
1) เจ้าหน้าที่สำนักงานอื่น ๆ	2,860	7,220	7,075
2) เจ้าหน้าที่เก็บเงินและเจ้าหน้าที่ขายตั๋ว	513	1,314	1,421
3) เจ้าหน้าที่คลังสินค้า	440	1,771	1,778
4) พนักงานต้อนรับ และพนักงานบริการข้อมูลข่าวสาร	245	568	554
5) เจ้าหน้าที่ห้องสมุด	98	254	181
6) อื่นๆ	413	1,901	1,715
5 พนักงานบริการ พนักงานขายในร้านค้าและตลาด	4,683	13,860	14,117
1) พนักงานขายของหน้าร้านและพนักงานสาธิตสินค้า	2,627	8,602	8,892
2) พนักงานบริการอาหารและเครื่องดื่ม	786	1,855	1,958
3) แม่บ้านและผู้ปฏิบัติงานที่เกี่ยวข้อง	693	1,614	1,750
4) ผู้ให้บริการด้านการป้องกันภัยที่มีได้จัดประเภทไว้ในที่อื่น	261	1,046	908
5) พ่อครัว	183	403	377
6) อื่นๆ	133	340	232
6 ผู้ปฏิบัติงานฝีมือด้านการเกษตรและประมง (แปรรูปขั้นพื้นฐาน)	221	275	262
1) ผู้เพาะปลูกพืชสวนและพืชในเรือนเพาะชำ	203	244	229
2) ผู้ปลูกพืชสวน พืชไร่ และธัญพืช	9	12	15
3) ผู้ผลิตผลิตภัณฑ์นมและเลี้ยงสัตว์	3	7	8
4) ผู้ทำงานด้านการเพาะเลี้ยงสัตว์น้ำ	2	3	3
5) ผู้เพาะปลูกไม้ยืนต้นและไม้พุ่ม	1	4	2
6) อื่นๆ	3	5	5
7 ผู้ปฏิบัติงานโดยใช้ฝีมือในธุรกิจต่างๆ	991	3,682	2,853
1) ช่างไฟฟ้าอาคารและอุปกรณ์ไฟฟ้าอื่นๆ	227	967	641
2) ช่างเครื่องและช่างปรับแต่งเครื่องยานยนต์	139	432	452
3) ช่างโครงสร้างอาคาร สิ่งปลูกสร้าง และงานที่เกี่ยวข้องที่มีได้จัดประเภทไว้ในที่อื่น	101	135	103
4) ช่างเครื่องและช่างปรับแต่งเครื่องจักรกลทางการเกษตรหรืออุตสาหกรรม	69	405	326
5) ช่างเชื่อมและช่างตัดโลหะ	58	247	159
6) อื่นๆ	397	1,496	1,172

ตารางที่ 1.14 (ต่อ)

ประเภทอาชีพ	ผู้ลงทะเบียนสมัครงาน	ตำแหน่งงานว่าง	บรรจุงาน
8 ผู้ปฏิบัติงานในโรงงาน ผู้ควบคุมเครื่องจักรและผู้ปฏิบัติงานด้านการประกอบ	1,737	3,957	3,995
1) ผู้ขับรถยนต์ รถรับจ้าง และรถตู้	701	1,526	1,616
2) ผู้ควบคุมเครื่องเย็บ เครื่องปัก , ช่างเย็บ ช่างปักด้วยเครื่องจักร	352	432	589
3) ผู้ประกอบอุปกรณ์อิเล็กทรอนิกส์	170	435	510
4) ผู้ควบคุมเครื่องแปรรูปเนื้อสัตว์และสัตว์น้ำ	89	103	101
5) ผู้ขับรถบรรทุกขนาดใหญ่	89	265	232
6) อื่นๆ	336	1,196	947
9 อาชีพงานพื้นฐาน	7,236	24,724	24,914
1) แรงงานบรรจุผลิตภัณฑ์	4,162	14,467	14,082
2) แรงงานด้านการประกอบ	2,661	8,916	9,654
3) พนักงานรับส่งเอกสาร พนักงานขนสัมภาระและพนักงานขนส่งสินค้าอื่นๆ	119	339	328
4) พนักงานกวาดถนนและผู้ใช้แรงงานอื่น ๆ	57	80	56
5) ผู้ขนส่งสินค้าต่าง ๆ	47	194	174
6) อื่นๆ	190	728	620
T ผู้ฝึกงาน	55	63	70

ตารางที่ 1.15 การให้บริการจัดหางานของศูนย์บริการจัดหางานเพื่อคนไทย

ที่พระราชอาณาจักร

ไตรมาสที่ 4 ประจำปีงบประมาณ 2562 (กรกฎาคม - กันยายน 2562)

จังหวัด	รวมทั้งสิ้น	การให้บริการจัดหางานของศูนย์บริการจัดหางานเพื่อคนไทย	
		ณ สำนักงาน	อินเทอร์เน็ต
	(คน)	(คน)	(คน)
ทั่วประเทศ	53,459	33,329	20,130
กรุงเทพมหานคร	10,285	5,936	4,349
ภูมิภาค	43,174	27,393	15,781
ปริมณฑล	6,493	4,719	1,774
ภาคกลาง	10,293	6,164	4,129
ภาคเหนือ	7,941	4,907	3,034
ภาคตะวันออกเฉียงเหนือ	10,243	6,492	3,751
ภาคใต้	8,204	5,111	3,093
กรุงเทพมหานคร	10,285	5,936	4,349
ศูนย์บริการจัดหางานเพื่อคนไทย	827	827	0
สจก.1-10	9,458	5,109	4,349
สจก. 1 (สาทร)	890	627	263
สจก. 2 (ราชบุรีบูรณะ)	830	558	272
สจก. 3 (บางนา)	564	305	259
สจก. 4 (นวมินทร์)	702	497	205

ตารางที่ 1.15 (ต่อ)

จังหวัด	รวมทั้งสิ้น	การให้บริการจัดหางานของศูนย์บริการจัดหางานเพื่อคนไทย	
		ณ สำนักงาน	อินเทอร์เน็ต
สจก. 5 (มีนบุรี)	597	397	200
สจก. 6 (บางพลัด)	1,848	632	1,216
สจก. 7 (บรมราชชนนี)	1,131	597	534
สจก. 8 (ราชดำเนิน)	771	260	511
สจก. 9 (หลักสี่)	1,366	682	684
สจก. 10 (วิภาวดีรังสิต)	759	554	205
ปริมาณทล	6,493	4,719	1,774
สมุทรปราการ	2,027	1,405	622
นนทบุรี	836	487	349
ปทุมธานี	1,190	632	558
นครปฐม	712	542	170
สมุทรสาคร	1,728	1,653	75
ภาคกลาง	10,293	6,164	4,129
พระนครศรีอยุธยา	463	383	80
อ่างทอง	264	167	97
ลพบุรี	631	448	183
สิงห์บุรี	353	278	75
ชัยนาท	197	108	89
สระบุรี	142	6	136
ชลบุรี	2,769	599	2,170

ตารางที่ 1.15 (ต่อ)

จังหวัด	รวมทั้งสิ้น	การให้บริการจัดหางานของศูนย์บริการจัดหางานเพื่อคนไทย	
		ณ สำนักงาน	อินเทอร์เน็ต
ระยอง	445	216	229
จันทบุรี	250	200	50
ตราด	185	153	32
ฉะเชิงเทรา	289	240	49
ปราจีนบุรี	1,020	912	108
นครนายก	134	114	20
สระแก้ว	279	253	26
ราชบุรี	290	150	140
กาญจนบุรี	817	691	126
สุพรรณบุรี	463	373	90
สมุทรสงคราม	198	137	61
เพชรบุรี	748	480	268
ประจวบคีรีขันธ์	356	256	100
ภาคเหนือ	7,941	4,907	3,034
เชียงใหม่	1,075	82	993
ลำพูน	385	158	227
ลำปาง	479	351	128
อุตรดิตถ์	770	226	544
แพร่	138	57	81
น่าน	290	225	65
พะเยา	219	153	66

ตารางที่ 1.15 (ต่อ)

จังหวัด	รวมทั้งสิ้น	การให้บริการจัดหางานของศูนย์บริการจัดหางานเพื่อคนไทย	
		ณ สำนักงาน	อินเทอร์เน็ต
เชียงราย	486	336	150
แม่ฮ่องสอน	87	69	18
นครสวรรค์	950	738	212
อุทัยธานี	239	214	25
กำแพงเพชร	244	206	38
ตาก	406	297	109
สุโขทัย	367	219	148
พิษณุโลก	1,209	1,120	89
พิจิตร	339	252	87
เพชรบูรณ์	258	204	54
ภาคตะวันออกเฉียงเหนือ	10,243	6,492	3,751
นครราชสีมา	2,013	681	1,332
บุรีรัมย์	419	349	70
สุรินทร์	424	329	95
ศรีสะเกษ	387	306	81
อุบลราชธานี	707	479	228
ยโสธร	443	298	145
ชัยภูมิ	331	270	61
อำนาจเจริญ	246	184	62
บึงกาฬ	183	57	126
หนองบัวลำภู	169	151	18

ตารางที่ 1.15 (ต่อ)

จังหวัด	รวมทั้งสิ้น	การให้บริการจัดหางานของศูนย์บริการจัดหางานเพื่อคนไทย	
		ณ สำนักงาน	อินเทอร์เน็ต
ขอนแก่น	701	64	637
อุดรธานี	622	534	88
เลย	539	493	46
หนองคาย	205	166	39
มหาสารคาม	302	255	47
ร้อยเอ็ด	556	300	256
กาฬสินธุ์	390	310	80
สกลนคร	619	583	36
นครพนม	176	121	55
มุกดาหาร	811	562	249
ภาคใต้	8,204	5,111	3,093
นครศรีธรรมราช	915	605	310
กระบี่	631	275	356
พังงา	149	88	61
ภูเก็ต	913	443	470
สุราษฎร์ธานี	1,065	671	394
ระนอง	199	144	55
ชุมพร	337	227	110
สงขลา	1,302	678	624
สตูล	424	364	60
ตรัง	223	165	58

ตารางที่ 1.15 (ต่อ)

จังหวัด	รวมทั้งสิ้น	การให้บริการจัดหางานของศูนย์บริการจัดหางานเพื่อคนไทย	
		ณ สำนักงาน	อินเทอร์เน็ต
พัทลุง	197	100	97
ปัตตานี	598	395	203
ยะลา	699	593	106
นราธิวาส	552	363	189

ตารางที่ 1.16 ส่งเสริมการมีงานทำของผู้สูงอายุในอุตสาหกรรมการผลิต การบริการ และการท่องเที่ยว
ทั่วราชอาณาจักร

ไตรมาสที่ 4 ประจำปีงบประมาณ 2562 (กรกฎาคม - กันยายน 2562)

จังหวัด	โครงการส่งเสริมการมีงานทำของผู้สูงอายุในอุตสาหกรรมการผลิต การบริการ และการท่องเที่ยว	
	คน	
ทั่วประเทศ		103
กรุงเทพมหานคร		9
ภูมิภาค		94
ปริมณฑล		6
ภาคกลาง		20
ภาคเหนือ		38
ภาคตะวันออกเฉียงเหนือ		16
ภาคใต้		14
กรุงเทพมหานคร		9
สจก.1-10		9
สจก. 1 (สาทร)		0
สจก. 2 (ราชบุรีบูรณะ)		0
สจก. 3 (บางนา)		0
สจก. 4 (นวมินทร์)		0
สจก. 5 (มีนบุรี)		0

ตารางที่ 1.16 (ต่อ)

จังหวัด	โครงการส่งเสริมการมีงานทำของผู้สูงอายุในอุตสาหกรรมการผลิต การบริการ และการท่องเที่ยว	
	คน	
สจก. 6 (บางพลัด)		8
สจก. 7 (บรมราชชนนี)		1
สจก. 8 (ราชดำเนิน)		0
สจก. 9 (หลักสี่)		0
สจก. 10 (วิภาวดีรังสิต)		0
ปริมาณ		6
สมุทรปราการ		0
นนทบุรี		0
ปทุมธานี		0
นครปฐม		0
สมุทรสาคร		6
ภาคกลาง		20
พระนครศรีอยุธยา		0
อ่างทอง		0
ลพบุรี		1
สิงห์บุรี		0
ชัยนาท		0
สระบุรี		0
ชลบุรี		2
ระยอง		0

ตารางที่ 1.16 (ต่อ)

จังหวัด	โครงการส่งเสริมการมีงานทำของผู้สูงอายุในอุตสาหกรรมการผลิต การบริการ และการท่องเที่ยว	
	คน	
จันทบุรี		5
ตราด		0
ฉะเชิงเทรา		5
ปราจีนบุรี		0
นครนายก		0
สระแก้ว		0
ราชบุรี		0
กาญจนบุรี		0
สุพรรณบุรี		0
สมุทรสงคราม		0
เพชรบุรี		0
ประจวบคีรีขันธ์		7
ภาคเหนือ		38
เชียงใหม่		0
ลำพูน		0
ลำปาง		0
อุตรดิตถ์		1
แพร่		3
น่าน		6
พะเยา		0

ตารางที่ 1.16 (ต่อ)

จังหวัด	โครงการส่งเสริมการมีงานทำของผู้สูงอายุในอุตสาหกรรมการผลิต การบริการ และการท่องเที่ยว
	คน
เชียงราย	6
แม่ฮ่องสอน	10
นครสวรรค์	1
อุทัยธานี	0
กำแพงเพชร	3
ตาก	1
สุโขทัย	3
พิษณุโลก	2
พิจิตร	2
เพชรบูรณ์	0
ภาคตะวันออกเฉียงเหนือ	16
นครราชสีมา	0
บุรีรัมย์	4
สุรินทร์	0
ศรีสะเกษ	0
อุบลราชธานี	0
ยโสธร	0
ชัยภูมิ	1
อำนาจเจริญ	0
บึงกาฬ	0

ตารางที่ 1.16 (ต่อ)

จังหวัด	โครงการส่งเสริมการมีงานทำของผู้สูงอายุในอุตสาหกรรมการผลิต การบริการ และการท่องเที่ยว
	คน
หนองบัวลำภู	0
ขอนแก่น	0
อุดรธานี	0
เลย	0
หนองคาย	8
มหาสารคาม	0
ร้อยเอ็ด	0
กาฬสินธุ์	2
สกลนคร	1
นครพนม	0
มุกดาหาร	0
ภาคใต้	14
นครศรีธรรมราช	6
กระบี่	0
พังงา	0
ภูเก็ต	0
สุราษฎร์ธานี	0
ระนอง	0
ชุมพร	0
สงขลา	7

ตารางที่ 1.16 (ต่อ)

จังหวัด	โครงการส่งเสริมการมีงานทำของผู้สูงอายุในอุตสาหกรรมการผลิต การบริการ และการท่องเที่ยว	
	คน	
สตูล		0
ตรัง		0
พัทลุง		1
ปัตตานี		0
ยะลา		0
นราธิวาส		0

ตารางที่ 1.17 1 อำเภอ 1 ภูมิปัญญา

ทั่วราชอาณาจักร

ไตรมาสที่ 4 ประจำปีงบประมาณ 2562 (กรกฎาคม - กันยายน 2562)

จังหวัด	รวม	1 อำเภอ 1 ภูมิปัญญา	
		วิทยากรถ่ายทอดองค์ความรู้	ผู้ที่ได้รับการถ่ายทอดองค์ความรู้
		คน	คน
ทั่วประเทศ	44	4	40
กรุงเทพมหานคร	0	0	0
ภูมิภาค	44	4	40
ปริมณฑล	0	0	0
ภาคกลาง	0	0	0
ภาคเหนือ	0	0	0
ภาคตะวันออกเฉียงเหนือ	11	1	10
ภาคใต้	33	3	30
กรุงเทพมหานคร	0	0	0
ส่วนกลาง	0	0	0
สจก.1-10	0	0	0
สจก. 1 (สาทร)	0	0	0
สจก. 2 (ราษฎร์บูรณะ)	0	0	0
สจก. 3 (บางนา)	0	0	0

ตารางที่ 1.17 (ต่อ)

จังหวัด	รวม	1 อำเภอ 1 ภูมิปัญญา	
		วิทยากรถ่ายทอดองค์ความรู้	ผู้ที่ได้รับการถ่ายทอดองค์ความรู้
		คน	คน
สจก. 4 (นวมินทร์)	0	0	0
สจก. 5 (มีนบุรี)	0	0	0
สจก. 6 (บางพลัด)	0	0	0
สจก. 7 (บรมราชชนนี)	0	0	0
สจก. 8 (ราชดำเนิน)	0	0	0
สจก. 9 (หลักสี่)	0	0	0
สจก. 10 (วิภาวดีรังสิต)	0	0	0
ปริมาตร	0	0	0
สมุทรปราการ	0	0	0
นนทบุรี	0	0	0
ปทุมธานี	0	0	0
นครปฐม	0	0	0
สมุทรสาคร	0	0	0
ภาคกลาง	0	0	0
พระนครศรีอยุธยา	0	0	0
อ่างทอง	0	0	0
ลพบุรี	0	0	0
สิงห์บุรี	0	0	0
ชัยนาท	0	0	0

ตารางที่ 1.17 (ต่อ)

จังหวัด	รวม	1 อำเภอ 1 ภูมิปัญญา	
		วิทยาการถ่ายทอดองค์ความรู้	ผู้ที่ได้รับการถ่ายทอดองค์ความรู้
		คน	คน
สระบุรี	0	0	0
ชลบุรี	0	0	0
ระยอง	0	0	0
จันทบุรี	0	0	0
ตราด	0	0	0
ฉะเชิงเทรา	0	0	0
ปราจีนบุรี	0	0	0
นครนายก	0	0	0
สระแก้ว	0	0	0
ราชบุรี	0	0	0
กาญจนบุรี	0	0	0
สุพรรณบุรี	0	0	0
สมุทรสงคราม	0	0	0
เพชรบุรี	0	0	0
ประจวบคีรีขันธ์	0	0	0
ภาคเหนือ	0	0	0
เชียงใหม่	0	0	0
ลำพูน	0	0	0
ลำปาง	0	0	0

ตารางที่ 1.17 (ต่อ)

จังหวัด	รวม	1 อำเภอ 1 ภูมิปัญญา	
		วิทยาการถ่ายทอดองค์ความรู้	ผู้ที่ได้รับการถ่ายทอดองค์ความรู้
		คน	คน
อุตรดิตถ์	0	0	0
แพร่	0	0	0
น่าน	0	0	0
พะเยา	0	0	0
เชียงราย	0	0	0
แม่ฮ่องสอน	0	0	0
นครสวรรค์	0	0	0
อุทัยธานี	0	0	0
กำแพงเพชร	0	0	0
ตาก	0	0	0
สุโขทัย	0	0	0
พิษณุโลก	0	0	0
พิจิตร	0	0	0
เพชรบูรณ์	0	0	0
ภาคตะวันออกเฉียงเหนือ	11	1	10
นครราชสีมา	0	0	0
บุรีรัมย์	0	0	0
สุรินทร์	0	0	0
ศรีสะเกษ	11	1	10

ตารางที่ 1.17 (ต่อ)

จังหวัด	รวม	1 อำเภอ 1 ภูมิปัญญา	
		วิทยาการถ่ายทอดองค์ความรู้	ผู้ที่ได้รับการถ่ายทอดองค์ความรู้
		คน	คน
อุบลราชธานี	0	0	0
ยโสธร	0	0	0
ชัยภูมิ	0	0	0
อำนาจเจริญ	0	0	0
บึงกาฬ	0	0	0
หนองบัวลำภู	0	0	0
ขอนแก่น	0	0	0
อุดรธานี	0	0	0
เลย	0	0	0
หนองคาย	0	0	0
มหาสารคาม	0	0	0
ร้อยเอ็ด	0	0	0
กาฬสินธุ์	0	0	0
สกลนคร	0	0	0
นครพนม	0	0	0
มุกดาหาร	0	0	0
ภาคใต้	33	3	30
นครศรีธรรมราช	0	0	0
กระบี่	0	0	0

ตารางที่ 1.17 (ต่อ)

จังหวัด	รวม	1 อำเภอ 1 ภูมิปัญญา	
		วิทยาการถ่ายทอดองค์ความรู้	ผู้ที่ได้รับการถ่ายทอดองค์ความรู้
		คน	คน
พังงา	0	0	0
ภูเก็ต	0	0	0
สุราษฎร์ธานี	33	3	30
ระนอง	0	0	0
ชุมพร	0	0	0
สงขลา	0	0	0
สตูล	0	0	0
ตรัง	0	0	0
พัทลุง	0	0	0
ปัตตานี	0	0	0
ยะลา	0	0	0
นราธิวาส	0	0	0

ตารางที่ 2.1 จำนวนคนงานที่ลงทะเบียนแจ้งความประสงค์เดินทางไปทำงานต่างประเทศ
 จำแนกตามภูมิภาคทั่วราชอาณาจักร
 ไตรมาสที่ 4 ประจำปีงบประมาณ 2562 (กรกฎาคม - กันยายน 2562)

จังหวัด	ลงทะเบียน		
	รวม	ชาย	หญิง
ทั่วประเทศ	15,194	10,791	4,403
กรุงเทพมหานคร	463	204	259
ภูมิภาค	14,731	10,587	4,144
ปริมณฑล	408	203	205
ภาคกลาง	821	445	376
ภาคเหนือ	3,043	2,208	835
ภาคตะวันออกเฉียงเหนือ	9,782	7,346	2,436
ภาคใต้	677	385	292
กรุงเทพมหานคร	463	204	259
กองบริหารแรงงานไทยไปต่างประเทศ	463	204	259
สจก.1-10	0	0	0
สจก. 1 (สาทร)	0	0	0
สจก. 2 (ราษฎร์บูรณะ)	0	0	0
สจก. 3 (บางนา)	0	0	0
สจก. 4 (นวมินทร์)	0	0	0
สจก. 5 (มีนบุรี)	0	0	0
สจก. 6 (บางพลัด)	0	0	0
สจก. 7 (บรมราชชนนี)	0	0	0

ตารางที่ 2.1 (ต่อ)

จังหวัด	ลงทะเบียน		
	รวม	ชาย	หญิง
สจก. 8 (ราชดำเนิน)	0	0	0
สจก. 9 (หลักสี่)	0	0	0
สจก. 10 (วิภาวดีรังสิต)	0	0	0
ปริมณฑล	408	203	205
สมุทรปราการ	134	66	68
นนทบุรี	88	50	38
ปทุมธานี	103	50	53
นครปฐม	46	21	25
สมุทรสาคร	37	16	21
ภาคกลาง	821	445	376
พระนครศรีอยุธยา	60	34	26
อ่างทอง	19	10	9
ลพบุรี	74	39	35
สิงห์บุรี	12	5	7
ชัยนาท	31	23	8
สระบุรี	43	18	25
ชลบุรี	131	69	62
ระยอง	98	68	30
จันทบุรี	28	8	20
ตราด	8	6	2
ฉะเชิงเทรา	54	32	22
ปราจีนบุรี	35	21	14
นครนายก	9	6	3

ตารางที่ 2.1 (ต่อ)

จังหวัด	ลงทะเบียน		
	รวม	ชาย	หญิง
สระแก้ว	59	36	23
ราชบุรี	25	8	17
กาญจนบุรี	46	22	24
สุพรรณบุรี	45	23	22
สมุทรสงคราม	2	1	1
เพชรบุรี	20	7	13
ประจวบคีรีขันธ์	22	9	13
ภาคเหนือ	3,043	2,208	835
เชียงใหม่	229	150	79
ลำพูน	65	51	14
ลำปาง	257	215	42
อุตรดิตถ์	109	78	31
แพร่	81	58	23
น่าน	165	122	43
พะเยา	163	121	42
เชียงราย	786	590	196
แม่ฮ่องสอน	12	9	3
นครสวรรค์	102	68	34
อุทัยธานี	20	15	5
กำแพงเพชร	149	114	35
ตาก	158	126	32
สุโขทัย	357	243	114
พิษณุโลก	154	99	55

ตารางที่ 2.1 (ต่อ)

จังหวัด	ลงทะเบียน		
	รวม	ชาย	หญิง
พิจิตร	75	47	28
เพชรบูรณ์	161	102	59
ภาคตะวันออกเฉียงเหนือ	9,782	7,346	2,436
นครราชสีมา	1,162	879	283
บุรีรัมย์	697	521	176
สุรินทร์	243	176	67
ศรีสะเกษ	176	108	68
อุบลราชธานี	394	324	70
ยโสธร	103	56	47
ชัยภูมิ	694	483	211
อำนาจเจริญ	54	35	19
บึงกาฬ	240	190	50
หนองบัวลำภู	503	395	108
ขอนแก่น	725	532	193
อุดรธานี	2,047	1,605	442
เลย	91	55	36
หนองคาย	576	442	134
มหาสารคาม	313	216	97
ร้อยเอ็ด	159	103	56
กาฬสินธุ์	255	175	80
สกลนคร	666	509	157
นครพนม	629	508	121
มุกดาหาร	55	34	21

ตารางที่ 2.1 (ต่อ)

จังหวัด	ลงทะเบียน		
	รวม	ชาย	หญิง
ภาคใต้	677	385	292
นครศรีธรรมราช	36	16	20
กระบี่	6	2	4
พังงา	11	5	6
ภูเก็ต	38	15	23
สุราษฎร์ธานี	30	14	16
ระนอง	3	0	3
ชุมพร	15	5	10
สงขลา	124	71	53
สตูล	30	18	12
ตรัง	17	7	10
พัทลุง	22	10	12
ปัตตานี	221	137	84
ยะลา	66	47	19
นราธิวาส	58	38	20

ที่มา : กองบริหารแรงงานไทยไปต่างประเทศ กรมการจัดหางาน

ตารางที่ 2.2 จำนวนคนหางานที่ลงทะเบียนแจ้งความประสงค์เดินทางไปทำงานต่างประเทศ
 จำแนกตามวุฒิการศึกษา ที่ราชอาณาจักร
 ไตรมาสที่ 4 ประจำปีงบประมาณ 2562 (กรกฎาคม - กันยายน 2562)

วุฒิการศึกษา	จำนวนคนหางานที่ลงทะเบียนแจ้งความประสงค์เดินทางไปทำงานต่างประเทศ		
	รวม	ชาย	หญิง
รวมทั้งสิ้น	15,194	10,791	4,403
ประถมศึกษา	2,495	2,080	415
มัธยมศึกษา	8,404	6,285	2,119
ปวช.	872	584	288
ปวส.	1,427	1,006	421
อนุปริญญา	7	5	2
ปริญญาตรี	1,857	762	1,095
ปริญญาโท	116	58	58
ปริญญาเอก	3	2	1
อื่นๆ	13	9	4

ที่มา : กองบริหารแรงงานไทยไปต่างประเทศ กรมการจัดหางาน

ตารางที่ 2.3 จำนวนคนงานที่ได้รับการอบรมก่อนเดินทางไปทำงานต่างประเทศ

จำแนกตามจังหวัด ที่ราชอาณาจักร

ไตรมาสที่ 4 ประจำปีงบประมาณ 2562 (กรกฎาคม - กันยายน 2562)

จังหวัด	จำนวนคนงานที่ได้รับการอบรม		
	รวม	ชาย	หญิง
ทั่วประเทศ	17,428	14,974	2,454
กรุงเทพมหานคร	14,650	12,832	1,818
ภูมิภาค	2,778	2,142	636
ปริมณฑล	61	31	30
ภาคกลาง	382	286	96
ภาคเหนือ	69	43	26
ภาคตะวันออกเฉียงเหนือ	2,259	1,778	481
ภาคใต้	7	4	3
กรุงเทพมหานคร	14,650	12,832	1,818
กองบริหารแรงงานไทยไปต่างประเทศ	14,607	12,793	1,814
สจก.1-10	43	39	4
สจก. 1 (สาทร)	0	0	0
สจก. 2 (ราชบุรีบูรณะ)	0	0	0
สจก. 3 (บางนา)	0	0	0
สจก. 4 (นวมินทร์)	0	0	0
สจก. 5 (มีนบุรี)	0	0	0
สจก. 6 (บางพลัด)	0	0	0
สจก. 7 (บรมราชชนนี)	0	0	0

ตารางที่ 2.3 (ต่อ)

จังหวัด	จำนวนคนหางานที่รับการอบรม		
	รวม	ชาย	หญิง
สจก. 8 (ราชดำเนิน)	0	0	0
สจก. 9 (หลักสี่)	0	0	0
สจก. 10 (วิภาวดีรังสิต)	43	39	4
ปริมณฑล	61	31	30
สมุทรปราการ	0	0	0
นนทบุรี	0	0	0
ปทุมธานี	61	31	30
นครปฐม	0	0	0
สมุทรสาคร	0	0	0
ภาคกลาง	382	286	96
พระนครศรีอยุธยา	0	0	0
อ่างทอง	0	0	0
ลพบุรี	0	0	0
สิงห์บุรี	0	0	0
ชัยนาท	0	0	0
สระบุรี	0	0	0
ชลบุรี	213	155	58
ระยอง	167	129	38
จันทบุรี	0	0	0
ตราด	0	0	0
ฉะเชิงเทรา	2	2	0
ปราจีนบุรี	0	0	0
นครนายก	0	0	0

ตารางที่ 2.3 (ต่อ)

จังหวัด	จำนวนคนหางานที่ได้รับการอบรม		
	รวม	ชาย	หญิง
สระแก้ว	0	0	0
ราชบุรี	0	0	0
กาญจนบุรี	0	0	0
สุพรรณบุรี	0	0	0
สมุทรสงคราม	0	0	0
เพชรบุรี	0	0	0
ประจวบคีรีขันธ์	0	0	0
ภาคเหนือ	69	43	26
เชียงใหม่	0	0	0
ลำพูน	38	23	15
ลำปาง	0	0	0
อุตรดิตถ์	0	0	0
แพร่	0	0	0
น่าน	0	0	0
พะเยา	0	0	0
เชียงราย	26	17	9
แม่ฮ่องสอน	0	0	0
นครสวรรค์	0	0	0
อุทัยธานี	0	0	0
กำแพงเพชร	0	0	0
ตาก	0	0	0
สุโขทัย	5	3	2
พิษณุโลก	0	0	0

ตารางที่ 2.3 (ต่อ)

จังหวัด	จำนวนคนหางานที่รับการอบรม		
	รวม	ชาย	หญิง
พิจิตร	0	0	0
เพชรบูรณ์	0	0	0
ภาคตะวันออกเฉียงเหนือ	2,259	1,778	481
นครราชสีมา	191	147	44
บุรีรัมย์	59	51	8
สุรินทร์	0	0	0
ศรีสะเกษ	37	33	4
อุบลราชธานี	192	173	19
ยโสธร	0	0	0
ชัยภูมิ	724	633	91
อำนาจเจริญ	0	0	0
บึงกาฬ	0	0	0
หนองบัวลำภู	0	0	0
ขอนแก่น	258	236	22
อุดรธานี	651	376	275
เลย	0	0	0
หนองคาย	53	44	9
มหาสารคาม	0	0	0
ร้อยเอ็ด	0	0	0
กาฬสินธุ์	0	0	0
สกลนคร	74	67	7
นครพนม	20	18	2
มุกดาหาร	0	0	0

ตารางที่ 2.3 (ต่อ)

จังหวัด	จำนวนคนหางานที่ได้รับการอบรม		
	รวม	ชาย	หญิง
ภาคใต้	7	4	3
นครศรีธรรมราช	0	0	0
กระบี่	0	0	0
พังงา	0	0	0
ภูเก็ต	7	4	3
สุราษฎร์ธานี	0	0	0
ระนอง	0	0	0
ชุมพร	0	0	0
สงขลา	0	0	0
สตูล	0	0	0
ตรัง	0	0	0
พัทลุง	0	0	0
ปัตตานี	0	0	0
ยะลา	0	0	0
นราธิวาส	0	0	0

ตารางที่ 2.4 จำนวนคนงานไทยที่ได้รับอนุญาตให้เดินทางไปทำงานต่างประเทศ
 จำแนกตามจังหวัด เพศ และวิธีการเดินทางไปทำงาน
 ไตรมาสที่ 4 ประจำปีงบประมาณ 2562 (กรกฎาคม - กันยายน 2562)

จังหวัด	รวม			เดินทางด้วยตนเอง		RE-ENTRY		กรมการ จัดหางานจัดส่ง		นายจ้างพาลูกจ้าง ไปทำงาน		นายจ้างส่งลูกจ้าง ไปฝึกงาน		บริษัทจัดส่ง	
	รวม	ชาย	หญิง	ชาย	หญิง	ชาย	หญิง	ชาย	หญิง	ชาย	หญิง	ชาย	หญิง	ชาย	หญิง
ทั่วประเทศ	27,099	20,928	6,171	2,359	980	9,054	3,044	2,748	258	1,120	258	440	249	5,207	1,382
กรุงเทพมหานคร	13,166	10,094	3,072	257	596	1,073	587	2,748	258	733	189	76	60	5,207	1,382
ภูมิภาค	13,933	10,834	3,099	2,102	384	7,981	2,457	0	0	387	69	364	189	0	0
ปริมณฑล	700	519	181	9	6	319	137	0	0	94	23	97	15	0	0
ภาคกลาง	1,649	1,246	403	41	18	719	189	0	0	240	41	246	155	0	0
ภาคเหนือ	2,345	1,957	388	98	40	1,840	337	0	0	11	3	8	8	0	0
ภาคตะวันออกเฉียงเหนือ	7,073	5,859	1,214	1,929	304	3,919	902	0	0	1	1	10	7	0	0
ภาคใต้	2,166	1,253	913	25	16	1,184	892	0	0	41	1	3	4	0	0
กรุงเทพมหานคร	13,166	10,094	3,072	257	596	1,073	587	2,748	258	733	189	76	60	5,207	1,382
กองบริหารแรงงานไทยไปต่างประเทศ	11,483	8,913	2,570	254	585	541	316	2,748	258	149	26	14	3	5,207	1,382
สจก.1-10	1,683	1,181	502	3	11	532	271	0	0	584	163	62	57	0	0
สจก. 1 (สาทร)	148	88	60	1	2	18	19	0	0	9	1	5	7	0	0
สจก. 2 (ราษฎร์บูรณะ)	84	57	27	0	0	47	31	0	0	0	0	0	0	0	0
สจก. 3 (บางนา)	474	351	123	0	3	95	56	0	0	103	124	43	47	0	0
สจก. 4 (นวมินทร์)	152	128	24	0	3	80	35	0	0	0	0	0	0	0	0
สจก. 5 (มีนบุรี)	349	304	45	2	0	35	26	0	0	237	3	12	0	0	0
สจก. 6 (บางพลัด)	38	20	18	0	0	11	8	0	0	0	0	0	0	0	0

ตารางที่ 2.4 (ต่อ)

จังหวัด	รวม			เดินทางด้วยตนเอง		RE-ENTRY		กรมการ จัดหางานจัดส่ง		นายจ้างพาลูกจ้าง ไปทำงาน		นายจ้างส่งลูกจ้าง ไปฝึกงาน		บริษัทจัดส่ง	
	รวม	ชาย	หญิง	ชาย	หญิง	ชาย	หญิง	ชาย	หญิง	ชาย	หญิง	ชาย	หญิง	ชาย	หญิง
สจก. 7 (บรมราชชนนี)	75	40	35	0	2	30	27	0	0	0	0	0	0	0	0
สจก. 8 (ราชดำเนิน)	6	2	4	0	0	0	3	0	0	0	0	0	0	0	0
สจก. 9 (หลักสี่)	97	76	21	0	1	111	22	0	0	21	7	2	0	0	0
สจก. 10 (วิภาวดีรังสิต)	398	314	84	0	0	105	44	0	0	214	28	0	3	0	0
ปริมณฑล	700	519	181	9	6	319	137	0	0	94	23	97	15	0	0
สมุทรปราการ	525	427	98	3	0	134	55	0	0	61	11	77	8	0	0
นนทบุรี	120	69	51	1	1	38	24	0	0	0	2	0	0	0	0
ปทุมธานี	221	149	72	0	2	86	38	0	0	30	10	18	7	0	0
นครปฐม	55	35	20	4	3	32	15	0	0	0	0	0	0	0	0
สมุทรสาคร	73	48	25	1	0	29	5	0	0	3	0	2	0	0	0
ภาคกลาง	1,649	1,246	403	41	18	719	189	0	0	240	41	246	155	0	0
พระนครศรีอยุธยา	278	188	90	6	2	86	18	0	0	18	21	98	49	0	0
อ่างทอง	31	23	8	0	0	8	7	0	0	0	0	0	0	0	0
ลพบุรี	57	33	24	2	1	30	8	0	0	1	6	8	1	0	0
สิงห์บุรี	19	14	5	0	0	18	3	0	0	0	0	0	0	0	0
ชัยนาท	31	24	7	5	0	21	6	0	0	0	0	0	0	0	0
สระบุรี	91	74	17	1	2	53	16	0	0	1	0	0	0	0	0
ชลบุรี	450	361	89	15	4	107	47	0	0	98	10	63	45	0	0
ระยอง	559	427	132	2	1	188	12	0	0	79	0	60	44	0	0
จันทบุรี	19	15	4	1	0	11	2	0	0	0	0	0	0	0	0
ตราด	5	4	1	1	0	1	1	0	0	0	0	0	0	0	0
ฉะเชิงเทรา	109	94	15	1	0	34	6	0	0	0	0	3	0	0	0

ตารางที่ 2.4 (ต่อ)

จังหวัด	รวม			เดินทางด้วยตนเอง		RE-ENTRY		กรมการ จัดหางานจัดตั้ง		นายจ้างพาลูกจ้าง ไปทำงาน		นายจ้างส่งลูกจ้าง ไปฝึกงาน		บริษัทจัดตั้ง	
	รวม	ชาย	หญิง	ชาย	หญิง	ชาย	หญิง	ชาย	หญิง	ชาย	หญิง	ชาย	หญิง	ชาย	หญิง
ปราจีนบุรี	64	28	36	0	0	18	5	0	0	3	0	14	16	0	0
นครนายก	17	7	10	0	0	8	4	0	0	0	0	0	0	0	0
สระแก้ว	78	46	32	1	0	34	16	0	0	0	0	0	0	0	0
ราชบุรี	42	32	10	3	3	27	3	0	0	40	0	0	0	0	0
กาญจนบุรี	58	41	17	0	0	27	11	0	0	0	0	0	0	0	0
สุพรรณบุรี	62	48	14	3	1	22	7	0	0	0	0	0	0	0	0
สมุทรสงคราม	8	7	1	0	0	5	0	0	0	0	0	0	0	0	0
เพชรบุรี	31	17	14	0	2	14	8	0	0	0	0	0	0	0	0
ประจวบคีรีขันธ์	29	17	12	0	2	7	9	0	0	0	4	0	0	0	0
ภาคเหนือ	2,345	1,957	388	98	40	1,840	337	0	0	11	3	8	8	0	0
เชียงใหม่	257	162	95	9	3	107	54	0	0	0	0	0	0	0	0
ลำพูน	103	76	27	0	1	46	6	0	0	5	3	8	8	0	0
ลำปาง	419	367	52	10	1	222	14	0	0	0	0	0	0	0	0
อุตรดิตถ์	87	72	15	7	4	40	6	0	0	0	0	0	0	0	0
แพร่	51	37	14	1	0	36	10	0	0	0	0	0	0	0	0
น่าน	83	68	15	3	0	37	15	0	0	0	0	0	0	0	0
พะเยา	115	95	20	1	5	62	10	0	0	0	0	0	0	0	0
เชียงราย	409	325	84	7	9	252	64	0	0	0	0	0	0	0	0
แม่ฮ่องสอน	2	2	0	1	1	5	1	0	0	0	0	0	0	0	0
นครสวรรค์	127	107	20	9	1	61	18	0	0	6	0	0	0	0	0
อุทัยธานี	19	11	8	0	0	8	6	0	0	0	0	0	0	0	0
กำแพงเพชร	159	132	27	13	4	88	28	0	0	0	0	0	0	0	0

ตารางที่ 2.4 (ต่อ)

จังหวัด	รวม			เดินทางด้วยตนเอง		RE-ENTRY		กรมการ จัดหางานจัดตั้ง		นายจ้างพาลูกจ้าง ไปทำงาน		นายจ้างส่งลูกจ้าง ไปฝึกงาน		บริษัทจัดตั้ง	
	รวม	ชาย	หญิง	ชาย	หญิง	ชาย	หญิง	ชาย	หญิง	ชาย	หญิง	ชาย	หญิง	ชาย	หญิง
ตาก	223	200	23	5	0	125	10	0	0	0	0	0	0	0	0
สุโขทัย	391	319	72	3	2	169	35	0	0	0	0	0	0	0	0
พิษณุโลก	204	161	43	18	6	96	32	0	0	0	0	0	0	0	0
พิจิตร	139	122	17	1	1	90	14	0	0	0	0	0	0	0	0
เพชรบูรณ์	123	92	31	10	2	59	14	0	0	0	0	0	0	0	0
ภาคตะวันออกเฉียงเหนือ	7,073	5,859	1,214	1,929	304	3,919	902	0	0	1	1	10	7	0	0
นครราชสีมา	1,045	816	229	122	39	474	144	0	0	0	1	8	2	0	0
บุรีรัมย์	592	469	123	51	7	269	56	0	0	0	0	0	0	0	0
สุรินทร์	198	160	38	21	10	118	30	0	0	0	0	0	0	0	0
ศรีสะเกษ	139	107	32	33	4	55	18	0	0	0	0	0	0	0	0
อุบลราชธานี	373	289	84	159	6	190	34	0	0	0	0	0	0	0	0
ยโสธร	67	45	22	7	5	33	16	0	0	0	0	0	0	0	0
ชัยภูมิ	600	469	131	531	74	179	49	0	0	0	0	0	0	0	0
อำนาจเจริญ	39	32	7	1	0	34	5	0	0	0	0	0	0	0	0
บึงกาฬ	80	63	17	8	5	57	9	0	0	0	0	0	0	0	0
หนองบัวลำภู	454	388	66	277	43	195	32	0	0	0	0	0	0	0	0
ขอนแก่น	875	679	196	249	29	370	91	0	0	0	0	2	5	0	0
อุดรธานี	1,796	1,471	325	210	33	957	227	0	0	1	0	0	0	0	0
เลย	77	64	13	21	2	28	3	0	0	0	0	0	0	0	0
หนองคาย	479	402	77	44	9	224	51	0	0	0	0	0	0	0	0
มหาสารคาม	294	226	68	51	19	111	36	0	0	0	0	0	0	0	0
ร้อยเอ็ด	168	111	57	24	7	48	14	0	0	0	0	0	0	0	0

ตารางที่ 2.4 (ต่อ)

จังหวัด	รวม			เดินทางด้วยตนเอง		RE-ENTRY		กรมการ จัดหางานจัดตั้ง		นายจ้างพาลูกจ้าง ไปทำงาน		นายจ้างส่งลูกจ้าง ไปฝึกงาน		บริษัทจัดตั้ง	
	รวม	ชาย	หญิง	ชาย	หญิง	ชาย	หญิง	ชาย	หญิง	ชาย	หญิง	ชาย	หญิง	ชาย	หญิง
กาฬสินธุ์	147	117	30	35	3	66	18	0	0	0	0	0	0	0	0
สกลนคร	430	354	76	67	7	199	34	0	0	0	0	0	0	0	0
นครพนม	411	353	58	18	2	237	28	0	0	0	0	0	0	0	0
มุกดาหาร	125	116	9	0	0	75	7	0	0	0	0	0	0	0	0
ภาคใต้	2,166	1,253	913	25	16	1,184	892	0	0	41	1	3	4	0	0
นครศรีธรรมราช	36	26	10	3	0	18	6	0	0	0	0	0	0	0	0
กระบี่	12	8	4	1	1	1	3	0	0	0	0	0	0	0	0
พังงา	31	28	3	2	0	27	0	0	0	0	0	0	0	0	0
ภูเก็ต	95	54	41	4	3	33	35	0	0	0	0	0	0	0	0
สุราษฎร์ธานี	16	11	5	1	0	13	6	0	0	0	0	0	0	0	0
ระนอง	6	5	1	0	0	2	1	0	0	0	0	0	0	0	0
ชุมพร	16	15	1	1	2	9	0	0	0	0	0	0	0	0	0
สงขลา	1,438	851	587	11	9	981	708	0	0	41	1	3	4	0	0
สตูล	15	7	8	0	0	44	86	0	0	0	0	0	0	0	0
ตรัง	20	12	8	0	1	8	10	0	0	0	0	0	0	0	0
พัทลุง	9	4	5	0	0	2	4	0	0	0	0	0	0	0	0
ปัตตานี	7	4	3	0	0	3	1	0	0	0	0	0	0	0	0
ยะลา	29	17	12	2	0	17	10	0	0	0	0	0	0	0	0
นราธิวาส	36	25	11	0	0	26	22	0	0	0	0	0	0	0	0

ที่มา : กองบริหารแรงงานไทยไปต่างประเทศ กรมการจัดหางาน

ตารางที่ 2.5 จำนวนคนไทยที่ได้รับอนุญาตให้เดินทางไปทำงานต่างประเทศ

จำแนกตามประเทศ เพศ และวิธีการเดินทางไปทำงาน

ไตรมาสที่ 4 ประจำปีงบประมาณ 2562 (กรกฎาคม - กันยายน 2562)

ประเทศ	รวม			เดินทางด้วยตนเอง		RE-ENTRY		กรมการ จัดหางานจัดส่ง		นายจ้างพาลูกจ้าง ไปทำงาน		นายจ้างส่งลูกจ้าง ไปฝึกงาน		บริษัทจัดส่ง	
	รวม	ชาย	หญิง	ชาย	หญิง	ชาย	หญิง	ชาย	หญิง	ชาย	หญิง	ชาย	หญิง	ชาย	หญิง
รวมทั้งสิ้น	27,099	20,928	6,171	2,359	980	9,054	3,044	2,748	258	1,120	258	440	249	5,207	1,382
รวมกลุ่มประเทศตะวันออกกลาง	3,565	3,138	427	81	59	1,306	306	1,711	29	18	33	0	0	22	0
ซาอุดีอาระเบีย	41	37	4	0	0	37	4	0	0	0	0	0	0	0	0
กาตาร์	155	102	53	5	0	91	20	0	0	6	33	0	0	0	0
บาห์เรน	120	52	68	9	5	37	63	0	0	6	0	0	0	0	0
สหรัฐอเมริกาอเมริกา	444	300	144	23	10	265	134	0	0	0	0	0	0	12	0
อิสราเอล	2,390	2,332	58	20	0	601	29	1,711	29	0	0	0	0	0	0
คูเวต	273	227	46	12	23	205	23	0	0	0	0	0	0	10	0
โอมาน	69	50	19	1	1	43	18	0	0	6	0	0	0	0	0
เยเมน	1	1	0	0	0	1	0	0	0	0	0	0	0	0	0
เลบานอน	3	1	2	0	0	1	2	0	0	0	0	0	0	0	0
ไซปรัส	13	1	12	0	7	1	5	0	0	0	0	0	0	0	0
ตุรกี	38	22	16	6	11	16	5	0	0	0	0	0	0	0	0
จอร์แดน	4	3	1	0	1	3	0	0	0	0	0	0	0	0	0

ตารางที่ 2.5 (ต่อ)

ประเทศ	รวม			เดินทางด้วยตนเอง		RE-ENTRY		กรรมการ จัดหางานจัดส่ง		นายจ้างพาลูกจ้าง ไปทำงาน		นายจ้างส่งลูกจ้าง ไปฝึกงาน		บริษัทจัดส่ง	
	รวม	ชาย	หญิง	ชาย	หญิง	ชาย	หญิง	ชาย	หญิง	ชาย	หญิง	ชาย	หญิง	ชาย	หญิง
อิหร่าน	12	8	4	5	1	3	3	0	0	0	0	0	0	0	0
ประเทศอื่นๆในกลุ่มประเทศตะวันออก กลาง	2	2	0	0	0	2	0	0	0	0	0	0	0	0	0
รวมกลุ่มประเทศแอฟริกา	404	384	20	8	6	251	8	0	0	116	6	9	0	0	0
แอลจีเรีย	51	51	0	0	0	50	0	0	0	1	0	0	0	0	0
สาธารณรัฐเซเชลส์	4	2	2	0	0	2	2	0	0	0	0	0	0	0	0
อียิปต์	20	16	4	0	0	7	4	0	0	0	0	9	0	0	0
แองโกลา	42	42	0	0	0	2	0	0	0	40	0	0	0	0	0
ไนจีเรีย	28	28	0	7	0	21	0	0	0	0	0	0	0	0	0
ซูดาน	0	0	0	0	0	0	0	0	0	0	0	0	0	0	0
ลิเบีย	0	0	0	0	0	0	0	0	0	0	0	0	0	0	0
โมแซมบิก	35	33	2	0	0	33	0	0	0	0	2	0	0	0	0
มาดากัสการ์	74	74	0	0	0	1	0	0	0	73	0	0	0	0	0
แอฟริกาใต้	104	103	1	1	1	102	0	0	0	0	0	0	0	0	0
เคนยา	0	0	0	0	0	0	0	0	0	0	0	0	0	0	0
โมร็อกโก	8	3	5	0	5	3	0	0	0	0	0	0	0	0	0
กาบอง	0	0	0	0	0	0	0	0	0	0	0	0	0	0	0
สาธารณรัฐเคปเวิร์ด	0	0	0	0	0	0	0	0	0	0	0	0	0	0	0
ประเทศอื่นๆในกลุ่มประเทศแอฟริกา	38	32	6	0	0	30	2	0	0	2	4	0	0	0	0

ตารางที่ 2.5 (ต่อ)

ประเทศ	รวม			เดินทางด้วยตนเอง		RE-ENTRY		กรรมการ จัดหางานจัดส่ง		นายจ้างพาลูกจ้าง ไปทำงาน		นายจ้างส่งลูกจ้าง ไปฝึกงาน		บริษัทจัดส่ง	
	รวม	ชาย	หญิง	ชาย	หญิง	ชาย	หญิง	ชาย	หญิง	ชาย	หญิง	ชาย	หญิง	ชาย	หญิง
รวมกลุ่มประเทศเอเชีย	18,511	14,295	4,216	189	224	6,924	2,077	1,037	229	601	112	415	231	5,129	1,343
เวียดนาม	193	177	16	3	0	93	15	0	0	81	1	0	0	0	0
กัมพูชา	23	12	11	0	0	2	4	0	0	4	6	6	1	0	0
มาเลเซีย	2,046	1,160	886	23	25	1,060	836	0	0	61	4	3	1	13	20
สิงคโปร์	660	595	65	25	0	554	33	0	27	6	3	10	2	0	0
บรูไน	225	176	49	27	7	131	42	0	0	18	0	0	0	0	0
ฮ่องกง	416	33	383	9	121	17	250	0	0	0	0	5	0	2	12
จีน	58	43	15	2	0	16	3	0	0	16	2	9	10	0	0
ญี่ปุ่น	2,609	1,522	1,087	60	45	348	127	96	29	104	69	355	198	559	619
ไต้หวัน	7,401	6,323	1,078	10	2	1,880	383	14	0	1	0	10	1	4,408	692
อินเดีย	305	275	30	4	10	257	20	0	0	13	0	1	0	0	0
อินโดนีเซีย	340	339	1	17	0	305	0	0	0	17	1	0	0	0	0
ฟิลิปปินส์	17	9	8	0	1	4	5	0	0	5	0	0	2	0	0
เกาหลีใต้	2,790	2,350	440	4	3	1,408	257	927	173	7	0	4	7	0	0
ศรีลังกา	7	5	2	1	0	4	2	0	0	0	0	0	0	0	0
พม่า	103	92	11	0	0	10	3	0	0	72	0	10	8	0	0
บังกลาเทศ	566	495	71	1	0	334	49	0	0	160	22	0	0	0	0
ลาว	415	403	12	1	0	366	7	0	0	34	4	2	1	0	0

ตารางที่ 2.5 (ต่อ)

ประเทศ	รวม			เดินทางด้วยตนเอง		RE-ENTRY		กรรมการ จัดหางานจัดส่ง		นายจ้างพาลูกจ้าง ไปทำงาน		นายจ้างส่งลูกจ้าง ไปฝึกงาน		บริษัทจัดส่ง	
	รวม	ชาย	หญิง	ชาย	หญิง	ชาย	หญิง	ชาย	หญิง	ชาย	หญิง	ชาย	หญิง	ชาย	หญิง
อาเซอร์ไบจาน	3	3	0	0	0	3	0	0	0	0	0	0	0	0	0
มาเก๊า	32	13	19	2	3	11	16	0	0	0	0	0	0	0	0
สาธารณรัฐคีร์กีซ	30	3	27	0	3	3	24	0	0	0	0	0	0	0	0
ประเทศอื่นๆในกลุ่มประเทศเอเชีย	272	267	5	0	4	118	1	0	0	2	0	0	0	147	0
รวมกลุ่มประเทศยุโรป	3,789	2,680	1,109	1,982	608	256	354	0	0	371	102	15	6	56	39
กรีซ(สาธารณรัฐเฮเลนิก)	0	0	0	0	0	0	0	0	0	0	0	0	0	0	0
รัสเซีย	274	7	267	1	159	6	108	0	0	0	0	0	0	0	0
อังกฤษ	84	42	42	1	2	41	39	0	0	0	1	0	0	0	0
นอร์เวย์	158	69	89	2	1	21	8	0	0	46	80	0	0	0	0
เดนมาร์ก	197	192	5	2	2	3	3	0	0	187	0	0	0	0	0
สวีเดน	155	136	19	1	0	10	0	0	0	124	19	1	0	0	0
สวิตเซอร์แลนด์	23	13	10	0	2	13	8	0	0	0	0	0	0	0	0
ฟินแลนด์	2,153	1,908	245	1,893	238	6	5	0	0	9	2	0	0	0	0
เนเธอร์แลนด์	24	14	10	8	6	6	4	0	0	0	0	0	0	0	0
เยอรมันนี	31	19	12	4	8	14	4	0	0	0	0	1	0	0	0
ฝรั่งเศส	22	15	7	0	0	10	6	0	0	0	0	5	1	0	0
ไอซ์แลนด์	4	2	2	2	2	0	0	0	0	0	0	0	0	0	0
ไอร์แลนด์	39	20	19	7	10	4	1	0	0	0	0	0	0	9	8

ตารางที่ 2.5 (ต่อ)

ประเทศ	รวม			เดินทางด้วยตนเอง		RE-ENTRY		กรรมการ จัดหางานจัดส่ง		นายจ้างพาลูกจ้าง ไปทำงาน		นายจ้างส่งลูกจ้าง ไปฝึกงาน		บริษัทจัดส่ง	
	รวม	ชาย	หญิง	ชาย	หญิง	ชาย	หญิง	ชาย	หญิง	ชาย	หญิง	ชาย	หญิง	ชาย	หญิง
โปรตุเกส	123	75	48	3	1	25	16	0	0	0	0	0	0	47	31
อิตาลี	39	18	21	1	9	9	7	0	0	0	0	8	5	0	0
โครเอเชีย	3	0	3	0	3	0	0	0	0	0	0	0	0	0	0
เซอร์เบียและมอนเตเนโกร	14	14	0	0	0	14	0	0	0	0	0	0	0	0	0
ฮังการี	145	26	119	12	73	10	46	0	0	4	0	0	0	0	0
สเปน	46	37	9	10	4	27	5	0	0	0	0	0	0	0	0
สาธารณรัฐเช็ก	64	0	64	0	16	0	48	0	0	0	0	0	0	0	0
โมนาโก	1	1	0	0	0	1	0	0	0	0	0	0	0	0	0
โปแลนด์	62	26	36	20	28	5	8	0	0	1	0	0	0	0	0
ประเทศอื่นๆในกลุ่มประเทศยุโรป	128	46	82	15	44	31	38	0	0	0	0	0	0	0	0
รวมกลุ่มประเทศอเมริกาเหนือ	737	368	369	85	81	270	271	0	0	12	5	1	12	0	0
แคนาดา	141	76	65	47	50	28	15	0	0	1	0	0	0	0	0
เกาะเคแมน	5	2	3	0	0	2	3	0	0	0	0	0	0	0	0
สหรัฐอเมริกา	550	263	287	38	31	213	239	0	0	11	5	1	12	0	0
มาริยาเนาเหนือ(ไซปรัส)	3	2	1	0	0	2	1	0	0	0	0	0	0	0	0
กานา	0	0	0	0	0	0	0	0	0	0	0	0	0	0	0
ปานามา	0	0	0	0	0	0	0	0	0	0	0	0	0	0	0
ประเทศอื่นๆในกลุ่มประเทศอเมริกาเหนือ	38	25	13	0	0	25	13	0	0	0	0	0	0	0	0

ตารางที่ 2.5 (ต่อ)

ประเทศ	รวม			เดินทางด้วยตนเอง		RE-ENTRY		กรรมการ จัดหางานจัดส่ง		นายจ้างพาลูกจ้าง ไปทำงาน		นายจ้างส่งลูกจ้าง ไปฝึกงาน		บริษัทจัดส่ง	
	รวม	ชาย	หญิง	ชาย	หญิง	ชาย	หญิง	ชาย	หญิง	ชาย	หญิง	ชาย	หญิง	ชาย	หญิง
รวมกลุ่มประเทศอเมริกาใต้	7	5	2	0	0	4	2	0	0	1	0	0	0	0	0
อาร์เจนตินา	0	0	0	0	0	0	0	0	0	0	0	0	0	0	0
ประเทศอื่นๆในกลุ่มประเทศอเมริกาใต้	7	5	2	0	0	4	2	0	0	1	0	0	0	0	0
รวมกลุ่มประเทศออสเตรเลียและโอเชียเนีย	86	58	28	14	2	43	26	0	0	1	0	0	0	0	0
ออสเตรเลีย	9	7	2	0	0	7	2	0	0	0	0	0	0	0	0
นิวซีแลนด์	65	39	26	12	2	26	24	0	0	1	0	0	0	0	0
หมู่เกาะโซโลมอน	0	0	0	0	0	0	0	0	0	0	0	0	0	0	0
ปาปัว นิวกินี	12	12	0	2	0	10	0	0	0	0	0	0	0	0	0
ประเทศอื่นๆในกลุ่มประเทศออสเตรเลีย และ โอเชียเนีย	0	0	0	0	0	0	0	0	0	0	0	0	0	0	0

ที่มา : กองบริหารแรงงานไทยไปต่างประเทศ กรรมการจัดหางาน

**ตารางที่ 2.6 จำนวนคนงานไทยที่ได้รับอนุญาตให้เดินทางไปทำงานต่างประเทศ
จำแนกตามประเภทอาชีพที่ไปทำงาน ทั่วราชอาณาจักร
ไตรมาสที่ 4 ประจำปีงบประมาณ 2562 (กรกฎาคม - กันยายน 2562)**

ประเภทอาชีพ	จำนวนคนงานไทยที่ได้รับอนุญาตให้เดินทางไปทำงานต่างประเทศ		
	รวม	ชาย	หญิง
รวมทั้งสิ้น	27,099	20,928	6,171
1. ผู้บัญญัติกฎหมาย ข้าราชการระดับอาวุโส ผู้จัดการ	412	311	101
2. ผู้ประกอบวิชาชีพด้านต่างๆ	975	778	197
3. ช่างเทคนิคและผู้ปฏิบัติงานที่เกี่ยวข้อง	1,809	752	1,057
4. เสมียน เจ้าหน้าที่	134	64	70
5. พนักงานบริการ พนักงานขายในร้านค้าและตลาด	2,773	1,219	1,554
6. ผู้ปฏิบัติงานฝีมือด้านการเกษตรและประมง	5,326	4,715	611
7. ผู้ปฏิบัติงานโดยใช้ฝีมือในธุรกิจต่างๆ	3,118	2,991	127
8. ผู้ปฏิบัติงานในโรงงาน ผู้ควบคุมเครื่องจักร และผู้ปฏิบัติงานด้านการประกอบ	8,106	6,333	1,773
9. อาชีพงานพื้นฐาน	4,446	3,765	681
10. ทหาร	0	0	0

ที่มา : กองบริหารแรงงานไทยไปต่างประเทศ กรมการจัดหางาน

ตารางที่ 3.1 การแนะแนวอาชีพเพื่อการมีงานทำ จำแนกตามจังหวัด

ที่ราชอาณาจักร

ไตรมาสที่ 4 ประจำปีงบประมาณ 2562 (กรกฎาคม - กันยายน 2562)

จังหวัด	รวมทั้งหมด	นักเรียน นักศึกษา	ผู้ประกันตนกรณีว่างงาน	ประชาชนทั่วไป	ผู้ถูกคุมขังในเรือนจำ ศูนย์วิวัฒน์พลเมือง และสถานพินิจและ คุ้มครองเด็กและเยาวชน	ทหารกองประจำการ ที่จะปลดเป็นทหารกองหนุน
	คน	คน	คน	คน	คน	คน
ที่ราชอาณาจักร	85,004	61,490	13,217	7,820	428	2,049
กรุงเทพมหานคร	5,664	3,302	1,554	508	0	300
ภูมิภาค	79,340	58,188	11,663	7,312	428	1,749
ปริมณฑล	8,158	7,423	457	278	0	0
ภาคกลาง	25,733	19,134	3,420	1,839	100	1,240
ภาคเหนือ	13,521	8,588	2,571	2,234	128	0
ภาคตะวันออกเฉียงเหนือ	21,911	16,876	2,876	1,859	100	200
ภาคใต้	10,017	6,167	2,339	1,102	100	309
กรุงเทพมหานคร	5,664	3,302	1,554	508	0	300
กองส่งเสริมการมีงานทำ	0	0	0	0	0	0
สจก.พื้นที่ 1-10	5,664	3,302	1,554	508	0	300
สจก. 1 (สาทร)	246	0	191	55	0	0
สจก. 2 (ราษฎร์บูรณะ)	190	0	115	75	0	0
สจก. 3 (บางนา)	1,128	866	160	102	0	0
สจก. 4 (นวมินทร์)	212	0	212	0	0	0
สจก. 5 (มีนบุรี)	95	0	71	24	0	0
สจก. 6 (บางพลัด)	952	447	126	79	0	300

ตารางที่ 3.1 (ต่อ)

จังหวัด	รวมทั้งหมด	นักเรียน นักศึกษา	ผู้ประกันตนกรณีว่างงาน	ประชาชนทั่วไป	ผู้ถูกคุมขังในเรือนจำ ศูนย์วิวัฒน์พลเมือง และสถานพินิจและ คุ้มครองเด็กและเยาวชน	ทหารกองประจำการ ที่จะปลดเป็นทหารกองหนุน
	คน	คน	คน	คน	คน	คน
สจก. 7 (บรมราชชนนี)	784	526	205	53	0	0
สจก. 8 (ราชดำเนิน)	353	163	130	60	0	0
สจก. 9 (หลักสี่)	1,520	1,300	220	0	0	0
สจก. 10 (วิภาวดีรังสิต)	184	0	124	60	0	0
ปริมณฑล	8,158	7,423	457	278	0	0
สมุทรปราการ	3,950	3,950	0	0	0	0
นนทบุรี	1,499	1,253	132	114	0	0
ปทุมธานี	1,816	1,546	220	50	0	0
นครปฐม	223	4	105	114	0	0
สมุทรสาคร	670	670	0	0	0	0
ภาคกลาง	25,733	19,134	3,420	1,839	100	1,240
พระนครศรีอยุธยา	2,603	2,183	218	82	0	120
อ่างทอง	1,071	845	162	64	0	0
ลพบุรี	812	622	143	47	0	0
สิงห์บุรี	945	480	46	419	0	0
ชัยนาท	1,139	1,062	77	0	0	0
สระบุรี	451	0	428	23	0	0
ชลบุรี	3,670	2,550	0	0	0	1,120
ระยอง	2,884	2,558	147	179	0	0
จันทบุรี	1,320	1,320	0	0	0	0
ตราด	177	0	150	27	0	0
ฉะเชิงเทรา	2,651	2,275	296	80	0	0

ตารางที่ 3.1 (ต่อ)

จังหวัด	รวมทั้งหมด	นักเรียน นักศึกษา	ผู้ประกันตนกรณีว่างงาน	ประชาชนทั่วไป	ผู้ถูกคุมขังในเรือนจำ ศูนย์วิวัฒน์พลเมือง และสถานพินิจและ คุ้มครองเด็กและเยาวชน	ทหารกองประจำการ ที่จะปลดเป็นทหารกองหนุน
	คน	คน	คน	คน	คน	คน
ปราจีนบุรี	2,956	2,180	776	0	0	0
นครนายก	1,326	1,136	78	112	0	0
สระแก้ว	1,453	1,148	305	0	0	0
ราชบุรี	200	0	20	180	0	0
กาญจนบุรี	168	150	8	10	0	0
สุพรรณบุรี	280	0	160	120	0	0
สมุทรสงคราม	490	250	158	82	0	0
เพชรบุรี	576	0	224	352	0	0
ประจวบคีรีขันธ์	561	375	24	62	100	0
ภาคเหนือ	13,521	8,588	2,571	2,234	128	0
เชียงใหม่	261	0	73	188	0	0
ลำพูน	363	203	98	62	0	0
ลำปาง	2,024	1,724	278	22	0	0
อุตรดิตถ์	1,297	319	534	444	0	0
แพร่	212	0	111	101	0	0
น่าน	1,251	1,005	149	97	0	0
พะเยา	1,803	1,524	128	151	0	0
เชียงราย	650	575	33	42	0	0
แม่ฮ่องสอน	371	251	0	77	43	0
นครสวรรค์	310	0	221	89	0	0
อุทัยธานี	167	0	48	119	0	0
กำแพงเพชร	677	455	40	182	0	0

ตารางที่ 3.1 (ต่อ)

จังหวัด	รวมทั้งหมด	นักเรียน นักศึกษา	ผู้ประกันตนกรณีว่างงาน	ประชาชนทั่วไป	ผู้ถูกคุมขังในเรือนจำ ศูนย์วิวัฒน์พลเมือง และสถานพินิจและ คุ้มครองเด็กและเยาวชน	ทหารกองประจำการ ที่จะปลดเป็นทหารกองหนุน
	คน	คน	คน	คน	คน	คน
ตาก	705	340	115	165	85	0
สุโขทัย	837	510	246	81	0	0
พิษณุโลก	707	449	156	102	0	0
พิจิตร	1,090	683	122	285	0	0
เพชรบูรณ์	796	550	219	27	0	0
ภาคตะวันออกเฉียงเหนือ	21,911	16,876	2,876	1,859	100	200
นครราชสีมา	294	0	73	221	0	0
บุรีรัมย์	454	0	159	95	0	200
สุรินทร์	1,271	946	325	0	0	0
ศรีสะเกษ	1,268	1,145	65	58	0	0
อุบลราชธานี	2,636	2,441	84	111	0	0
ยโสธร	305	0	158	47	100	0
ชัยภูมิ	1,122	765	201	156	0	0
อำนาจเจริญ	125	0	125	0	0	0
บึงกาฬ	929	398	412	119	0	0
หนองบัวลำภู	1,114	807	307	0	0	0
ขอนแก่น	1,618	1,372	152	94	0	0
อุดรธานี	1,142	855	126	161	0	0
เลย	327	0	101	226	0	0
หนองคาย	677	608	32	37	0	0
มหาสารคาม	3,682	3,682	0	0	0	0
ร้อยเอ็ด	485	485	0	0	0	0

ตารางที่ 3.1 (ต่อ)

จังหวัด	รวมทั้งหมด	นักเรียน นักศึกษา	ผู้ประกันตนกรณีว่างงาน	ประชาชนทั่วไป	ผู้ถูกคุมขังในเรือนจำ ศูนย์วิวัฒน์พลเมือง และสถานพินิจและ คุ้มครองเด็กและเยาวชน	ทหารกองประจำการ ที่จะปลดเป็นทหารกองหนุน
	คน	คน	คน	คน	คน	คน
กาฬสินธุ์	1,622	1,361	158	103	0	0
สกลนคร	345	0	151	194	0	0
นครพนม	484	0	247	237	0	0
มุกดาหาร	2,011	2,011	0	0	0	0
ภาคใต้	10,017	6,167	2,339	1,102	100	309
นครศรีธรรมราช	0	0	0	0	0	0
กระบี่	1,744	1,462	115	167	0	0
พังงา	788	414	100	174	100	0
ภูเก็ต	533	200	303	30	0	0
สุราษฎร์ธานี	492	252	169	71	0	0
ระนอง	314	0	170	144	0	0
ชุมพร	605	205	300	0	0	100
สงขลา	1,395	1,180	179	36	0	0
สตูล	439	0	232	68	0	139
ตรัง	1,561	1,234	159	98	0	70
พัทลุง	661	366	280	15	0	0
ปัตตานี	331	0	216	115	0	0
ยะลา	665	500	30	135	0	0
นราธิวาส	489	354	86	49	0	0

ตารางที่ 3.2 การแนะแนวอาชีพให้นักเรียน นักศึกษา ประชาชนทั่วไป และผู้ประกันตนกรณีว่างงาน จำแนกตามจังหวัด
 ทั่วราชอาณาจักร

ไตรมาสที่ 4 ประจำปีงบประมาณ 2562 (กรกฎาคม - กันยายน 2562)

จังหวัด	รวมทั้งหมด			นักเรียน นักศึกษา		ประชาชนทั่วไป		ผู้ประกันตนกรณีว่างงาน	
	รวม	ชาย	หญิง	ชาย	หญิง	ชาย	หญิง	ชาย	หญิง
ทั่วราชอาณาจักร	82,527	35,008	47,519	26,221	35,269	3,135	4,685	5,652	7,565
กรุงเทพมหานคร	5,364	2,310	3,054	1,502	1,800	196	312	612	942
ภูมิภาค	77,163	32,698	44,465	24,719	33,469	2,939	4,373	5,040	6,623
ปริมณฑล	8,158	3,892	4,266	3,610	3,813	118	160	164	293
ภาคกลาง	24,393	10,697	13,696	8,517	10,617	768	1,071	1,412	2,008
ภาคเหนือ	13,393	5,567	7,826	3,459	5,129	918	1,316	1,190	1,381
ภาคตะวันออกเฉียงเหนือ	21,611	8,809	12,802	6,641	10,235	816	1,043	1,352	1,524
ภาคใต้	9,608	3,733	5,875	2,492	3,675	319	783	922	1,417
กรุงเทพมหานคร	5,364	2,310	3,054	1,502	1,800	196	312	612	942
กองส่งเสริมการมีงานทำ	0	0	0	0	0	0	0	0	0
สจก.พื้นที่ 1-10	5,364	2,310	3,054	1,502	1,800	196	312	612	942
สจก. 1 (สาทร)	246	110	136	0	0	19	36	91	100
สจก. 2 (ราษฎร์บูรณะ)	190	81	109	0	0	32	43	49	66
สจก. 3 (บางนา)	1128	524	604	445	421	32	70	47	113
สจก. 4 (นวมินทร์)	212	85	127	0	0	0	0	85	127
สจก. 5 (มีนบุรี)	95	42	53	0	0	13	11	29	42
สจก. 6 (บางพลัด)	652	284	368	192	255	38	41	54	72
สจก. 7 (บรมราชชนนี)	784	348	436	241	285	22	31	85	120

ตารางที่ 3.2 (ต่อ)

จังหวัด	รวมทั้งหมด			นักเรียน นักศึกษา		ประชาชนทั่วไป		ผู้ประกันตนกรณีว่างงาน	
	รวม	ชาย	หญิง	ชาย	หญิง	ชาย	หญิง	ชาย	หญิง
สจก. 8 (ราชดำเนิน)	353	83	270	0	163	26	34	57	73
สจก. 9 (หลักสี่)	1,520	720	800	624	676	0	0	96	124
สจก. 10 (วิภาวดีรังสิต)	184	33	151	0	0	14	46	19	105
ปริมาณทล	8,158	3,892	4,266	3,610	3,813	118	160	164	293
สมุทรปราการ	3,950	1,889	2,061	1,889	2,061	0	0	0	0
นนทบุรี	1,499	659	840	552	701	52	62	55	77
ปทุมธานี	1,816	784	1,032	694	852	24	26	66	154
นครปฐม	223	89	134	4	0	42	72	43	62
สมุทรสาคร	670	471	199	471	199	0	0	0	0
ภาคกลาง	24,393	10,697	13,696	8,517	10,617	768	1,071	1,412	2,008
พระนครศรีอยุธยา	2,483	1,170	1,313	1,096	1,087	23	59	51	167
อ่างทอง	1,071	420	651	335	510	20	44	65	97
ลพบุรี	812	338	474	265	357	15	32	58	85
สิงห์บุรี	945	222	723	170	310	39	380	13	33
ชัยนาท	1,139	534	605	502	560	0	0	32	45
สระบุรี	451	201	250	0	0	7	16	194	234
ชลบุรี	2,550	1,399	1,151	1,399	1,151	0	0	0	0
ระยอง	2,884	1,400	1,484	1,243	1,315	93	86	64	83
จันทบุรี	1,320	588	732	588	732	0	0	0	0
ตราด	177	85	92	0	0	13	14	72	78
ฉะเชิงเทรา	2,651	1,136	1,515	923	1,352	67	13	146	150
ปราจีนบุรี	2,956	1,125	1,831	788	1,392	0	0	337	439
นครนายก	1,326	539	787	450	686	56	56	33	45

ตารางที่ 3.2 (ต่อ)

จังหวัด	รวมทั้งหมด			นักเรียน นักศึกษา		ประชาชนทั่วไป		ผู้ประกันตนกรณีว่างงาน	
	รวม	ชาย	หญิง	ชาย	หญิง	ชาย	หญิง	ชาย	หญิง
สระแก้ว	1,453	583	870	468	680	0	0	115	190
ราชบุรี	200	99	101	0	0	92	88	7	13
กาญจนบุรี	168	29	139	22	128	5	5	2	6
สุพรรณบุรี	280	113	167	0	0	51	69	62	98
สมุทรสงคราม	490	208	282	110	140	37	45	61	97
เพชรบุรี	576	283	293	0	0	190	162	93	131
ประจวบคีรีขันธ์	461	225	236	158	217	60	2	7	17
ภาคเหนือ	13,393	5,567	7,826	3,459	5,129	918	1,316	1,190	1,381
เชียงใหม่	261	94	167	0	0	67	121	27	46
ลำพูน	363	179	184	110	93	25	37	44	54
ลำปาง	2,024	679	1,345	547	1,177	12	10	120	158
อุตรดิตถ์	1,297	550	747	153	166	126	318	271	263
แพร่	212	91	121	0	0	44	57	47	64
น่าน	1,251	585	666	444	561	54	43	87	62
พะเยา	1,803	847	956	731	793	67	84	49	79
เชียงราย	650	397	253	367	208	17	25	13	20
แม่ฮ่องสอน	328	130	198	92	159	38	39	0	0
นครสวรรค์	310	140	170	0	0	18	71	122	99
อุทัยธานี	167	65	102	0	0	51	68	14	34
กำแพงเพชร	677	329	348	178	277	133	49	18	22
ตาก	620	251	369	130	210	73	92	48	67
สุโขทัย	837	216	621	70	440	29	52	117	129
พิษณุโลก	707	160	547	60	389	30	72	70	86

ตารางที่ 3.2 (ต่อ)

จังหวัด	รวมทั้งหมด			นักเรียน นักศึกษา		ประชาชนทั่วไป		ผู้ประกันตนกรณีว่างงาน	
	รวม	ชาย	หญิง	ชาย	หญิง	ชาย	หญิง	ชาย	หญิง
พิจิตร	1,090	498	592	330	353	122	163	46	76
เพชรบูรณ์	796	356	440	247	303	12	15	97	122
ภาคตะวันออกเฉียงเหนือ	21,611	8,809	12,802	6,641	10,235	816	1,043	1,352	1,524
นครราชสีมา	294	130	164	0	0	108	113	22	51
บุรีรัมย์	254	97	157	0	0	24	71	73	86
สุรินทร์	1,271	639	632	468	478	0	0	171	154
ศรีสะเกษ	1,268	572	696	520	625	16	42	36	29
อุบลราชธานี	2,636	1,007	1,629	924	1,517	46	65	37	47
ยโสธร	205	84	121	0	0	20	27	64	94
ชัยภูมิ	1,122	423	699	273	492	56	100	94	107
อำนาจเจริญ	125	50	75	0	0	0	0	50	75
บึงกาฬ	929	442	487	184	214	48	71	210	202
หนองบัวลำภู	1,114	474	640	316	491	0	0	158	149
ขอนแก่น	1,618	636	982	553	819	36	58	47	105
อุดรธานี	1,142	449	693	324	531	62	99	63	63
เลย	327	145	182	0	0	97	129	48	53
หนองคาย	677	321	356	286	322	19	18	16	16
มหาสารคาม	3,682	1,148	2,534	1,148	2,534	0	0	0	0
ร้อยเอ็ด	485	217	268	217	268	0	0	0	0
กาฬสินธุ์	1,622	703	919	585	776	44	59	74	84
สกลนคร	345	171	174	0	0	97	97	74	77
นครพนม	484	258	226	0	0	143	94	115	132
มุกดาหาร	2,011	843	1,168	843	1,168	0	0	0	0

ตารางที่ 3.2 (ต่อ)

จังหวัด	รวมทั้งหมด			นักเรียน นักศึกษา		ประชาชนทั่วไป		ผู้ประกันตนกรณีว่างงาน	
	รวม	ชาย	หญิง	ชาย	หญิง	ชาย	หญิง	ชาย	หญิง
ภาคใต้	9,608	3,733	5,875	2,492	3,675	319	783	922	1,417
นครศรีธรรมราช	0	0	0	0	0	0	0	0	0
กระบี่	1,744	702	1,042	606	856	52	115	44	71
พังงา	688	279	409	162	252	65	109	52	48
ภูเก็ต	533	253	280	122	78	8	22	123	180
สุราษฎร์ธานี	492	176	316	76	176	23	48	77	92
ระนอง	314	98	216	0	0	37	107	61	109
ชุมพร	505	270	235	122	83	0	0	148	152
สงขลา	1,395	536	859	448	732	6	30	82	97
สตูล	300	38	262	0	0	9	59	29	203
ตรัง	1,491	550	941	456	778	36	62	58	101
พัทลุง	661	267	394	160	206	1	14	106	174
ปัตตานี	331	132	199	0	0	46	69	86	130
ยะลา	665	227	438	198	302	17	118	12	18
นราธิวาส	489	205	284	142	212	19	30	44	42

ตารางที่ 3.3 การส่งเสริมการมีงานทำให้ทหารกองประจำการที่จะปลดเป็นทหารกองหนุน จำแนกตามจังหวัด

ทั้ราชอาณาจักร

ไตรมาสที่ 4 ประจำปีงบประมาณ 2562 (กรกฎาคม - กันยายน 2562)

จังหวัด	กิจกรรมส่งเสริมการมีงานทำให้ทหารกองประจำการที่จะปลดเป็นทหารกองหนุน							
	ผู้เข้าร่วมงาน	ส่งเสริมอาชีพและ ทดลองปฏิบัติ	ผู้เข้าฟังการ บรรยาย / อภิปราย	รับคำปรึกษา/แนะ แนวอาชีพ	ทดสอบวัด บุคลิกภาพ	เผยแพร่เอกสาร		
	(คน)	(คน)	(คน)	(คน)	(คน)	แผ่น	ฉบับ	เล่ม
ทั้ราชอาณาจักร	2,049	1,224	1,674	552	313	2,636	669	635
กรุงเทพมหานคร	300	285	300	140	0	150	80	280
ภูมิภาค	1,749	939	1,374	412	313	2,486	589	355
ปริมณฑล	0	0	0	0	0	0	0	0
ภาคกลาง	1,240	495	865	229	120	1,120	80	50
ภาคเหนือ	0	0	0	0	0	0	0	0
ภาคตะวันออกเฉียงเหนือ	200	200	200	31	0	400	200	200
ภาคใต้	309	244	309	152	193	966	309	105
กรุงเทพมหานคร	300	285	300	140	0	150	80	280
กองส่งเสริมการมีงานทำ สจก.พื้นที่ 1-10	0 300	0 285	0 300	0 140	0 0	0 150	0 80	0 280
สจก. 1 (สาทร)	0	0	0	0	0	0	0	0
สจก. 2 (ราษฎร์บูรณะ)	0	0	0	0	0	0	0	0
สจก. 3 (บางนา)	0	0	0	0	0	0	0	0

ตารางที่ 3.3 (ต่อ)

จังหวัด	กิจกรรมส่งเสริมการมีงานทำให้ทหารกองประจำการที่จะปลดเป็นทหารกองหนุน							
	ผู้เข้าร่วมงาน	ส่งเสริมอาชีพและ ทดลองปฏิบัติ	ผู้เข้าฟังการ บรรยาย / อภิปราย	รับคำปรึกษา/แนะ แนวอาชีพ	ทดสอบวัด บุคลิกภาพ	เผยแพร่เอกสาร		
	(คน)	(คน)	(คน)	(คน)	(คน)	แผ่น	ฉบับ	เล่ม
สจก. 4 (นวมินทร์)	0	0	0	0	0	0	0	0
สจก. 5 (มีนบุรี)	0	0	0	0	0	0	0	0
สจก. 6 (บางพลัด)	300	285	300	140	0	150	80	280
สจก. 7 (บรมราชชนนี)	0	0	0	0	0	0	0	0
สจก. 8 (ราชดำเนิน)	0	0	0	0	0	0	0	0
สจก. 9 (หลักสี่)	0	0	0	0	0	0	0	0
สจก. 10 (วิภาวดีรังสิต)	0	0	0	0	0	0	0	0
ปริมาณทล	0	0	0	0	0	0	0	0
สมุทรปราการ	0	0	0	0	0	0	0	0
นนทบุรี	0	0	0	0	0	0	0	0
ปทุมธานี	0	0	0	0	0	0	0	0
นครปฐม	0	0	0	0	0	0	0	0
สมุทรสาคร	0	0	0	0	0	0	0	0
ภาคกลาง	1,240	495	865	229	120	1,120	80	50
พระนครศรีอยุธยา	120	120	120	14	120	120	80	50
อ่างทอง	0	0	0	0	0	0	0	0
ลพบุรี	0	0	0	0	0	0	0	0
สิงห์บุรี	0	0	0	0	0	0	0	0
ชัยนาท	0	0	0	0	0	0	0	0

ตารางที่ 3.3 (ต่อ)

จังหวัด	กิจกรรมส่งเสริมการมีงานทำให้ทหารกองประจำการที่จะปลดเป็นทหารกองหนุน							
	ผู้เข้าร่วมงาน	ส่งเสริมอาชีพและ ทดลองปฏิบัติ	ผู้เข้าฟังการ บรรยาย / อภิปราย	รับคำปรึกษา/แนะ แนวอาชีพ	ทดสอบวัด บุคลิกภาพ	เผยแพร่เอกสาร		
	(คน)	(คน)	(คน)	(คน)	(คน)	แผ่น	ฉบับ	เล่ม
สระบุรี	0	0	0	0	0	0	0	0
ชลบุรี	1,120	375	745	215	0	1,000	0	0
ระยอง	0	0	0	0	0	0	0	0
จันทบุรี	0	0	0	0	0	0	0	0
ตราด	0	0	0	0	0	0	0	0
ฉะเชิงเทรา	0	0	0	0	0	0	0	0
ปราจีนบุรี	0	0	0	0	0	0	0	0
นครนายก	0	0	0	0	0	0	0	0
สระแก้ว	0	0	0	0	0	0	0	0
ราชบุรี	0	0	0	0	0	0	0	0
กาญจนบุรี	0	0	0	0	0	0	0	0
สุพรรณบุรี	0	0	0	0	0	0	0	0
สมุทรสงคราม	0	0	0	0	0	0	0	0
เพชรบุรี	0	0	0	0	0	0	0	0
ประจวบคีรีขันธ์	0	0	0	0	0	0	0	0
ภาคเหนือ	0	0	0	0	0	0	0	0
เชียงใหม่	0	0	0	0	0	0	0	0
ลำพูน	0	0	0	0	0	0	0	0
ลำปาง	0	0	0	0	0	0	0	0

ตารางที่ 3.3 (ต่อ)

จังหวัด	กิจกรรมส่งเสริมการมีงานทำให้ทหารกองประจำการที่จะปลดเป็นทหารกองหนุน							
	ผู้เข้าร่วมงาน	ส่งเสริมอาชีพและ ทดลองปฏิบัติ	ผู้เข้าฟังการ บรรยาย / อภิปราย	รับคำปรึกษา/แนะ แนวอาชีพ	ทดสอบวัด บุคลิกภาพ	เผยแพร่เอกสาร		
	(คน)	(คน)	(คน)	(คน)	(คน)	แผ่น	ฉบับ	เล่ม
อุดรดิตถ์	0	0	0	0	0	0	0	0
แพร่	0	0	0	0	0	0	0	0
น่าน	0	0	0	0	0	0	0	0
พะเยา	0	0	0	0	0	0	0	0
เชียงราย	0	0	0	0	0	0	0	0
แม่ฮ่องสอน	0	0	0	0	0	0	0	0
นครสวรรค์	0	0	0	0	0	0	0	0
อุทัยธานี	0	0	0	0	0	0	0	0
กำแพงเพชร	0	0	0	0	0	0	0	0
ตาก	0	0	0	0	0	0	0	0
สุโขทัย	0	0	0	0	0	0	0	0
พิษณุโลก	0	0	0	0	0	0	0	0
พิจิตร	0	0	0	0	0	0	0	0
เพชรบูรณ์	0	0	0	0	0	0	0	0
ภาคตะวันออกเฉียงเหนือ	200	200	200	31	0	400	200	200
นครราชสีมา	0	0	0	0	0	0	0	0
บุรีรัมย์	200	200	200	31	0	400	200	200
สุรินทร์	0	0	0	0	0	0	0	0
ศรีสะเกษ	0	0	0	0	0	0	0	0

ตารางที่ 3.3 (ต่อ)

จังหวัด	กิจกรรมส่งเสริมการมีงานทำให้ทหารกองประจำการที่จะปลดเป็นทหารกองหนุน							
	ผู้เข้าร่วมงาน	ส่งเสริมอาชีพและ ทดลองปฏิบัติ	ผู้เข้าฟังการ บรรยาย / อภิปราย	รับคำปรึกษา/แนะ แนวอาชีพ	ทดสอบวัด บุคลิกภาพ	เผยแพร่เอกสาร		
	(คน)	(คน)	(คน)	(คน)	(คน)	แผ่น	ฉบับ	เล่ม
อุบลราชธานี	0	0	0	0	0	0	0	0
ยโสธร	0	0	0	0	0	0	0	0
ชัยภูมิ	0	0	0	0	0	0	0	0
อำนาจเจริญ	0	0	0	0	0	0	0	0
บึงกาฬ	0	0	0	0	0	0	0	0
หนองบัวลำภู	0	0	0	0	0	0	0	0
ขอนแก่น	0	0	0	0	0	0	0	0
อุดรธานี	0	0	0	0	0	0	0	0
เลย	0	0	0	0	0	0	0	0
หนองคาย	0	0	0	0	0	0	0	0
มหาสารคาม	0	0	0	0	0	0	0	0
ร้อยเอ็ด	0	0	0	0	0	0	0	0
กาฬสินธุ์	0	0	0	0	0	0	0	0
สกลนคร	0	0	0	0	0	0	0	0
นครพนม	0	0	0	0	0	0	0	0
มุกดาหาร	0	0	0	0	0	0	0	0
ภาคใต้	309	244	309	152	193	966	309	105
นครศรีธรรมราช	0	0	0	0	0	0	0	0
กระบี่	0	0	0	0	0	0	0	0

ตารางที่ 3.3 (ต่อ)

จังหวัด	กิจกรรมส่งเสริมการมีงานทำให้ทหารกองประจำการที่จะปลดเป็นทหารกองหนุน							
	ผู้เข้าร่วมงาน	ส่งเสริมอาชีพและ ทดลองปฏิบัติ	ผู้เข้าฟังการ บรรยาย / อภิปราย	รับคำปรึกษา/แนะ แนวอาชีพ	ทดสอบวัด บุคลิกภาพ	เผยแพร่เอกสาร		
	(คน)	(คน)	(คน)	(คน)	(คน)	แผ่น	ฉบับ	เล่ม
พังงา	0	0	0	0	0	0	0	0
ภูเก็ต	0	0	0	0	0	0	0	0
สุราษฎร์ธานี	0	0	0	0	0	0	0	0
ระนอง	0	0	0	0	0	0	0	0
ชุมพร	100	100	100	100	100	200	100	100
สงขลา	0	0	0	0	0	0	0	0
สตูล	139	114	139	22	63	556	139	0
ตรัง	70	30	70	30	30	210	70	5
พัทลุง	0	0	0	0	0	0	0	0
ปัตตานี	0	0	0	0	0	0	0	0
ยะลา	0	0	0	0	0	0	0	0
นราธิวาส	0	0	0	0	0	0	0	0

ตารางที่ 3.4 การแนะแนวอาชีพและส่งเสริมการมีงานทำให้ผู้ถูกคุมขังในเรือนจำ ศูนย์วิวัฒน์พลเมือง และสถานพินิจและคุ้มครองเด็กและเยาวชน

จำแนกตามจังหวัด ทวีราชอาณาจักร

ไตรมาสที่ 4 ประจำปีงบประมาณ 2562 (กรกฎาคม - กันยายน 2562)

จังหวัด	กิจกรรมแนะแนวอาชีพและส่งเสริมการมีงานทำให้ผู้ถูกคุมขังในเรือนจำ ศูนย์วิวัฒน์พลเมือง และสถานพินิจและคุ้มครองเด็กและเยาวชน																		
	ผู้เข้าร่วมงาน			ส่งเสริมอาชีพและทดลองปฏิบัติ			เข้ารับฟังบรรยาย			รับคำปรึกษา/แนะแนวอาชีพ			ทดสอบวัดบุคลิกภาพ			เผยแพร่เอกสาร			
	ชาย	หญิง	รวม	ชาย	หญิง	รวม	ชาย	หญิง	รวม	ชาย	หญิง	รวม	ชาย	หญิง	รวม	แผ่น	ฉบับ	เล่ม	
ทวีราชอาณาจักร	314	114	428	129	114	243	314	114	428	314	94	408	185	100	285	1,014	914	110	
กรุงเทพมหานคร	0	0	0	0	0	0	0	0	0	0	0	0	0	0	0	0	0	0	
ภูมิภาค	314	114	428	129	114	243	314	114	428	314	94	408	185	100	285	1,014	914	110	
ปริมณฑล	0	0	0	0	0	0	0	0	0	0	0	0	0	0	0	0	0	0	
ภาคกลาง	100	0	100	100	0	100	100	0	100	100	0	100	0	0	0	100	0	0	
ภาคเหนือ	114	14	128	29	14	43	114	14	128	114	14	128	85	0	85	114	114	10	
ภาคตะวันออกเฉียงเหนือ	0	100	100	0	100	100	0	100	100	0	80	80	0	100	100	100	100	100	
ภาคใต้	100	0	100	0	0	0	100	0	100	100	0	100	100	0	100	700	700	0	
กรุงเทพมหานคร	0	0	0	0	0	0	0	0	0	0	0	0	0	0	0	0	0	0	
กองส่งเสริมการมีงานทำ	0	0	0	0	0	0	0	0	0	0	0	0	0	0	0	0	0	0	
สจก.พื้นที่ 1-10	0	0	0	0	0	0	0	0	0	0	0	0	0	0	0	0	0	0	
สจก. 1 (สาทร)	0	0	0	0	0	0	0	0	0	0	0	0	0	0	0	0	0	0	
สจก. 2 (ราชบุรีบูรณะ)	0	0	0	0	0	0	0	0	0	0	0	0	0	0	0	0	0	0	
สจก. 3 (บางนา)	0	0	0	0	0	0	0	0	0	0	0	0	0	0	0	0	0	0	
สจก. 4 (นวมินทร์)	0	0	0	0	0	0	0	0	0	0	0	0	0	0	0	0	0	0	
สจก. 5 (มีนบุรี)	0	0	0	0	0	0	0	0	0	0	0	0	0	0	0	0	0	0	
สจก. 6 (บางพลัด)	0	0	0	0	0	0	0	0	0	0	0	0	0	0	0	0	0	0	
สจก. 7 (บรมราชชนนี)	0	0	0	0	0	0	0	0	0	0	0	0	0	0	0	0	0	0	

ตารางที่ 3.4 (ต่อ)

จังหวัด	กิจกรรมแนะแนวอาชีพและส่งเสริมการมีงานทำให้ผู้ถูกคุมขังในเรือนจำ ศูนย์วิวัฒน์พลเมือง และสถานพินิจและคุ้มครองเด็กและเยาวชน																	
	ผู้เข้าร่วมงาน			ส่งเสริมอาชีพและทดลองปฏิบัติ			เข้ารับฟังบรรยาย			รับคำปรึกษา/แนะแนวอาชีพ			ทดสอบวัดบุคลิกภาพ			เผยแพร่เอกสาร		
	ชาย	หญิง	รวม	ชาย	หญิง	รวม	ชาย	หญิง	รวม	ชาย	หญิง	รวม	ชาย	หญิง	รวม	แผ่น	ฉบับ	เล่ม
สจก. 8 (ราชดำเนิน)	0	0	0	0	0	0	0	0	0	0	0	0	0	0	0	0	0	0
สจก. 9 (หลักสี่)	0	0	0	0	0	0	0	0	0	0	0	0	0	0	0	0	0	0
สจก. 10 (วิภาวดีรังสิต)	0	0	0	0	0	0	0	0	0	0	0	0	0	0	0	0	0	0
ปริมณฑล	0	0	0	0	0	0	0	0	0	0	0	0	0	0	0	0	0	0
สมุทรปราการ	0	0	0	0	0	0	0	0	0	0	0	0	0	0	0	0	0	0
นนทบุรี	0	0	0	0	0	0	0	0	0	0	0	0	0	0	0	0	0	0
ปทุมธานี	0	0	0	0	0	0	0	0	0	0	0	0	0	0	0	0	0	0
นครปฐม	0	0	0	0	0	0	0	0	0	0	0	0	0	0	0	0	0	0
สมุทรสาคร	0	0	0	0	0	0	0	0	0	0	0	0	0	0	0	0	0	0
ภาคกลาง	100	0	100	100	0	100	100	0	100	100	0	100	0	0	0	100	0	0
พระนครศรีอยุธยา	0	0	0	0	0	0	0	0	0	0	0	0	0	0	0	0	0	0
อ่างทอง	0	0	0	0	0	0	0	0	0	0	0	0	0	0	0	0	0	0
ลพบุรี	0	0	0	0	0	0	0	0	0	0	0	0	0	0	0	0	0	0
สิงห์บุรี	0	0	0	0	0	0	0	0	0	0	0	0	0	0	0	0	0	0
ชัยนาท	0	0	0	0	0	0	0	0	0	0	0	0	0	0	0	0	0	0
สระบุรี	0	0	0	0	0	0	0	0	0	0	0	0	0	0	0	0	0	0
ชลบุรี	0	0	0	0	0	0	0	0	0	0	0	0	0	0	0	0	0	0
ระยอง	0	0	0	0	0	0	0	0	0	0	0	0	0	0	0	0	0	0
จันทบุรี	0	0	0	0	0	0	0	0	0	0	0	0	0	0	0	0	0	0
ตราด	0	0	0	0	0	0	0	0	0	0	0	0	0	0	0	0	0	0
ฉะเชิงเทรา	0	0	0	0	0	0	0	0	0	0	0	0	0	0	0	0	0	0
ปราจีนบุรี	0	0	0	0	0	0	0	0	0	0	0	0	0	0	0	0	0	0

ตารางที่ 3.4 (ต่อ)

จังหวัด	กิจกรรมแนะแนวอาชีพและส่งเสริมการมีงานทำให้ผู้ถูกคุมขังในเรือนจำ ศูนย์วิวัฒน์พลเมือง และสถานพินิจและคุ้มครองเด็กและเยาวชน																	
	ผู้เข้าร่วมงาน			ส่งเสริมอาชีพและทดลองปฏิบัติ			เข้ารับฟังบรรยาย			รับคำปรึกษา/แนะแนวอาชีพ			ทดสอบวัดบุคลิกภาพ			เผยแพร่เอกสาร		
	ชาย	หญิง	รวม	ชาย	หญิง	รวม	ชาย	หญิง	รวม	ชาย	หญิง	รวม	ชาย	หญิง	รวม	แผ่น	ฉบับ	เล่ม
นครนายก	0	0	0	0	0	0	0	0	0	0	0	0	0	0	0	0	0	0
สระแก้ว	0	0	0	0	0	0	0	0	0	0	0	0	0	0	0	0	0	0
ราชบุรี	0	0	0	0	0	0	0	0	0	0	0	0	0	0	0	0	0	0
กาญจนบุรี	0	0	0	0	0	0	0	0	0	0	0	0	0	0	0	0	0	0
สุพรรณบุรี	0	0	0	0	0	0	0	0	0	0	0	0	0	0	0	0	0	0
สมุทรสงคราม	0	0	0	0	0	0	0	0	0	0	0	0	0	0	0	0	0	0
เพชรบุรี	0	0	0	0	0	0	0	0	0	0	0	0	0	0	0	0	0	0
ประจวบคีรีขันธ์	100	0	100	100	0	100	100	0	100	100	0	100	0	0	0	100	0	0
ภาคเหนือ	114	14	128	29	14	43	114	14	128	114	14	128	85	0	85	114	114	10
เชียงใหม่	0	0	0	0	0	0	0	0	0	0	0	0	0	0	0	0	0	0
ลำพูน	0	0	0	0	0	0	0	0	0	0	0	0	0	0	0	0	0	0
ลำปาง	0	0	0	0	0	0	0	0	0	0	0	0	0	0	0	0	0	0
อุดรดิตถ์	0	0	0	0	0	0	0	0	0	0	0	0	0	0	0	0	0	0
แพร่	0	0	0	0	0	0	0	0	0	0	0	0	0	0	0	0	0	0
น่าน	0	0	0	0	0	0	0	0	0	0	0	0	0	0	0	0	0	0
พะเยา	0	0	0	0	0	0	0	0	0	0	0	0	0	0	0	0	0	0
เชียงราย	0	0	0	0	0	0	0	0	0	0	0	0	0	0	0	0	0	0
แม่ฮ่องสอน	29	14	43	29	14	43	29	14	43	29	14	43	0	0	0	29	29	0
นครสวรรค์	0	0	0	0	0	0	0	0	0	0	0	0	0	0	0	0	0	0
อุทัยธานี	0	0	0	0	0	0	0	0	0	0	0	0	0	0	0	0	0	0
กำแพงเพชร	0	0	0	0	0	0	0	0	0	0	0	0	0	0	0	0	0	0
ตาก	85	0	85	0	0	0	85	0	85	85	0	85	85	0	85	85	85	10

ตารางที่ 3.4 (ต่อ)

จังหวัด	กิจกรรมแนะแนวอาชีพและส่งเสริมการมีงานทำให้ผู้ถูกคุมขังในเรือนจำ ศูนย์วิวัฒน์พลเมือง และสถานพินิจและคุ้มครองเด็กและเยาวชน																	
	ผู้เข้าร่วมงาน			ส่งเสริมอาชีพและทดลองปฏิบัติ			เข้ารับฟังบรรยาย			รับคำปรึกษา/แนะแนวอาชีพ			ทดสอบวัดบุคลิกภาพ			เผยแพร่เอกสาร		
	ชาย	หญิง	รวม	ชาย	หญิง	รวม	ชาย	หญิง	รวม	ชาย	หญิง	รวม	ชาย	หญิง	รวม	แผ่น	ฉบับ	เล่ม
สุโขทัย	0	0	0	0	0	0	0	0	0	0	0	0	0	0	0	0	0	0
พิษณุโลก	0	0	0	0	0	0	0	0	0	0	0	0	0	0	0	0	0	0
พิจิตร	0	0	0	0	0	0	0	0	0	0	0	0	0	0	0	0	0	0
เพชรบูรณ์	0	0	0	0	0	0	0	0	0	0	0	0	0	0	0	0	0	0
ภาคตะวันออกเฉียงเหนือ	0	100	100	0	100	100	0	100	100	0	80	80	0	100	100	100	100	100
นครราชสีมา	0	0	0	0	0	0	0	0	0	0	0	0	0	0	0	0	0	0
บุรีรัมย์	0	0	0	0	0	0	0	0	0	0	0	0	0	0	0	0	0	0
สุรินทร์	0	0	0	0	0	0	0	0	0	0	0	0	0	0	0	0	0	0
ศรีสะเกษ	0	0	0	0	0	0	0	0	0	0	0	0	0	0	0	0	0	0
อุบลราชธานี	0	0	0	0	0	0	0	0	0	0	0	0	0	0	0	0	0	0
ยโสธร	0	100	100	0	100	100	0	100	100	0	80	80	0	100	100	100	100	100
ชัยภูมิ	0	0	0	0	0	0	0	0	0	0	0	0	0	0	0	0	0	0
อำนาจเจริญ	0	0	0	0	0	0	0	0	0	0	0	0	0	0	0	0	0	0
บึงกาฬ	0	0	0	0	0	0	0	0	0	0	0	0	0	0	0	0	0	0
หนองบัวลำภู	0	0	0	0	0	0	0	0	0	0	0	0	0	0	0	0	0	0
ขอนแก่น	0	0	0	0	0	0	0	0	0	0	0	0	0	0	0	0	0	0
อุดรธานี	0	0	0	0	0	0	0	0	0	0	0	0	0	0	0	0	0	0
เลย	0	0	0	0	0	0	0	0	0	0	0	0	0	0	0	0	0	0
หนองคาย	0	0	0	0	0	0	0	0	0	0	0	0	0	0	0	0	0	0
มหาสารคาม	0	0	0	0	0	0	0	0	0	0	0	0	0	0	0	0	0	0
ร้อยเอ็ด	0	0	0	0	0	0	0	0	0	0	0	0	0	0	0	0	0	0
กาฬสินธุ์	0	0	0	0	0	0	0	0	0	0	0	0	0	0	0	0	0	0

ตารางที่ 3.4 (ต่อ)

จังหวัด	กิจกรรมแนะแนวอาชีพและส่งเสริมการมีงานทำให้ผู้ถูกคุมขังในเรือนจำ ศูนย์วิวัฒน์พลเมือง และสถานพินิจและคุ้มครองเด็กและเยาวชน																	
	ผู้เข้าร่วมงาน			ส่งเสริมอาชีพและทดลองปฏิบัติ			เข้ารับฟังบรรยาย			รับคำปรึกษา/แนะแนวอาชีพ			ทดสอบวัดบุคลิกภาพ			เผยแพร่เอกสาร		
	ชาย	หญิง	รวม	ชาย	หญิง	รวม	ชาย	หญิง	รวม	ชาย	หญิง	รวม	ชาย	หญิง	รวม	แผ่น	ฉบับ	เล่ม
สกลนคร	0	0	0	0	0	0	0	0	0	0	0	0	0	0	0	0	0	0
นครพนม	0	0	0	0	0	0	0	0	0	0	0	0	0	0	0	0	0	0
มุกดาหาร	0	0	0	0	0	0	0	0	0	0	0	0	0	0	0	0	0	0
ภาคใต้	100	0	100	0	0	0	100	0	100	100	0	100	100	0	100	700	700	0
นครศรีธรรมราช	0	0	0	0	0	0	0	0	0	0	0	0	0	0	0	0	0	0
กระบี่	0	0	0	0	0	0	0	0	0	0	0	0	0	0	0	0	0	0
พังงา	100	0	100	0	0	0	100	0	100	100	0	100	100	0	100	700	700	0
ภูเก็ต	0	0	0	0	0	0	0	0	0	0	0	0	0	0	0	0	0	0
สุราษฎร์ธานี	0	0	0	0	0	0	0	0	0	0	0	0	0	0	0	0	0	0
ระนอง	0	0	0	0	0	0	0	0	0	0	0	0	0	0	0	0	0	0
ชุมพร	0	0	0	0	0	0	0	0	0	0	0	0	0	0	0	0	0	0
สงขลา	0	0	0	0	0	0	0	0	0	0	0	0	0	0	0	0	0	0
สตูล	0	0	0	0	0	0	0	0	0	0	0	0	0	0	0	0	0	0
ตรัง	0	0	0	0	0	0	0	0	0	0	0	0	0	0	0	0	0	0
พัทลุง	0	0	0	0	0	0	0	0	0	0	0	0	0	0	0	0	0	0
ปัตตานี	0	0	0	0	0	0	0	0	0	0	0	0	0	0	0	0	0	0
ยะลา	0	0	0	0	0	0	0	0	0	0	0	0	0	0	0	0	0	0
นราธิวาส	0	0	0	0	0	0	0	0	0	0	0	0	0	0	0	0	0	0

ตารางที่ 3.5 สร้างเครือข่ายการแนะแนวอาชีพ จำแนกตามจังหวัด

ที่วราชอาณาจักร

ปีงบประมาณ 4 ประจำปีงบประมาณ 2562 (กรกฎาคม - กันยายน 2562)

จังหวัด	กิจกรรมสร้างเครือข่ายการแนะแนวอาชีพ			
	ผู้เข้าร่วมสัมมนา			
	จำนวน / แห่ง	ชาย	หญิง	รวม
ที่วราชอาณาจักร	1,232	269	1,157	1,426
กรุงเทพมหานคร	0	0	0	0
ภูมิภาค	1,232	269	1,157	1,426
ปริมณฑล	1	13	53	66
ภาคกลาง	731	117	488	605
ภาคเหนือ	71	34	117	151
ภาคตะวันออกเฉียงเหนือ	269	67	258	325
ภาคใต้	160	38	241	279
กรุงเทพมหานคร	0	0	0	0
กองส่งเสริมการมีงานทำ	0	0	0	0
สจก.พื้นที่ 1-10	0	0	0	0
สจก. 1 (สาทร)	0	0	0	0
สจก. 2 (ราชบุรีบูรณะ)	0	0	0	0
สจก. 3 (บางนา)	0	0	0	0
สจก. 4 (นวมินทร์)	0	0	0	0
สจก. 5 (มีนบุรี)	0	0	0	0
สจก. 6 (บางพลัด)	0	0	0	0
สจก. 7 (บรมราชชนนี)	0	0	0	0
สจก. 8 (ราชดำเนิน)	0	0	0	0
สจก. 9 (หลักสี่)	0	0	0	0
สจก. 10 (วิภาวดีรังสิต)	0	0	0	0
ปริมณฑล	1	13	53	66
สมุทรปราการ	0	0	0	0

ตารางที่ 3.5 (ต่อ)

จังหวัด	กิจกรรมสร้างเครือข่ายการแนะแนวอาชีพ			
	ผู้เข้าร่วมสัมมนา			
	จำนวน / แห่ง	ชาย	หญิง	รวม
นนทบุรี	1	13	53	66
ปทุมธานี	0	0	0	0
นครปฐม	0	0	0	0
สมุทรสาคร	0	0	0	0
ภาคกลาง	731	117	488	605
พระนครศรีอยุธยา	63	9	56	65
อ่างทอง	0	0	0	0
ลพบุรี	65	9	56	65
สิงห์บุรี	0	0	0	0
ชัยนาท	0	0	0	0
สระบุรี	296	22	52	74
ชลบุรี	30	10	59	69
ระยอง	59	14	51	65
จันทบุรี	0	0	0	0
ตราด	61	10	56	66
ฉะเชิงเทรา	0	0	0	0
ปราจีนบุรี	53	21	45	66
นครนายก	53	15	52	67
สระแก้ว	0	0	0	0
ราชบุรี	0	0	0	0
กาญจนบุรี	0	0	0	0
สุพรรณบุรี	0	0	0	0
สมุทรสงคราม	0	0	0	0
เพชรบุรี	0	0	0	0
ประจวบคีรีขันธ์	51	7	61	68
ภาคเหนือ	71	34	117	151
เชียงใหม่	0	0	0	0
ลำพูน	0	0	0	0

ตารางที่ 3.5 (ต่อ)

จังหวัด	กิจกรรมสร้างเครือข่ายการแนะแนวอาชีพ			
	ผู้เข้าร่วมสัมมนา			
	จำนวน / แห่ง	ชาย	หญิง	รวม
ลำปาง	0	0	0	0
อุตรดิตถ์	4	22	62	84
แพร่	0	0	0	0
น่าน	67	12	55	67
พะเยา	0	0	0	0
เชียงราย	0	0	0	0
แม่ฮ่องสอน	0	0	0	0
นครสวรรค์	0	0	0	0
อุทัยธานี	0	0	0	0
กำแพงเพชร	0	0	0	0
ตาก	0	0	0	0
สุโขทัย	0	0	0	0
พิษณุโลก	0	0	0	0
พิจิตร	0	0	0	0
เพชรบูรณ์	0	0	0	0
ภาคตะวันออกเฉียงเหนือ	269	67	258	325
นครราชสีมา	0	0	0	0
บุรีรัมย์	0	0	0	0
สุรินทร์	9	20	45	65
ศรีสะเกษ	0	0	0	0
อุบลราชธานี	0	0	0	0
ยโสธร	0	0	0	0
ชัยภูมิ	0	0	0	0
อำนาจเจริญ	0	0	0	0
บึงกาฬ	65	14	51	65
หนองบัวลำภู	0	0	0	0
ขอนแก่น	0	0	0	0
อุดรธานี	0	0	0	0

ตารางที่ 3.5 (ต่อ)

จังหวัด	กิจกรรมสร้างเครือข่ายการแนะแนวอาชีพ			
	ผู้เข้าร่วมสัมมนา			
	จำนวน / แห่ง	ชาย	หญิง	รวม
เลย	0	0	0	0
หนองคาย	0	0	0	0
มหาสารคาม	65	7	58	65
ร้อยเอ็ด	0	0	0	0
กาฬสินธุ์	65	13	52	65
สกลนคร	65	13	52	65
นครพนม	0	0	0	0
มุกดาหาร	0	0	0	0
ภาคใต้	160	38	241	279
นครศรีธรรมราช	0	0	0	0
กระบี่	0	0	0	0
พังงา	55	8	57	65
ภูเก็ต	0	0	0	0
สุราษฎร์ธานี	0	0	0	0
ระนอง	0	0	0	0
ชุมพร	0	6	69	75
สงขลา	0	0	0	0
สตูล	43	14	51	65
ตรัง	0	0	0	0
พัทลุง	57	10	59	69
ปัตตานี	0	0	0	0
ยะลา	0	0	0	0
นราธิวาส	5	0	5	5

ตารางที่ 3.6 ส่งเสริมการรับงานไปทำที่บ้าน จำแนกตามจังหวัด

ทั่วราชอาณาจักร

ไตรมาสที่ 4 ประจำปีงบประมาณ 2562 (กรกฎาคม - กันยายน 2562)

จังหวัด	กิจกรรมส่งเสริมการรับงานไปทำที่บ้าน																									
	จัดอบรม												จดทะเบียนเป็นผู้รับงานไปทำที่บ้าน (คน)									ออกติดต่อ สถาน ประกอบการ (แห่ง)	ออก เยี่ยม ผู้รับงาน ไปทำที่ บ้าน (ครั้ง)	เผยแพร่เอกสาร		
	รวมผู้ร่วมกิจกรรม (1)+(2)+(3)			ประชาชนทั่วไปที่ประสงค์ จะรับงานฯ (1) (คน)			กลุ่มผู้รับงาน/ ผู้รับงานฯ (2) (คน)			ผู้มีบัตรสวัสดิการ แห่งรัฐ (3) (คน)			รายกลุ่ม			รายบุคคล										
	ชาย	หญิง	รวม	ชาย	หญิง	รวม	ชาย	หญิง	รวม	ชาย	หญิง	รวม	กลุ่ม	ชาย	หญิง	รวม	ชาย	หญิง	รวม	ชาย	หญิง	รวม	แผ่น	ฉบับ	เล่ม	
ทั่วราชอาณาจักร	11	165	176	2	70	72	9	92	101	0	3	3	28	33	228	261	1	12	13	104	361	5,705	1,588	504		
กรุงเทพมหานคร	2	28	30	1	14	15	1	11	12	0	3	3	1	3	7	10	0	1	1	3	17	85	68	10		
ภูมิภาค	9	137	146	1	56	57	8	81	89	0	0	0	27	30	221	251	1	11	12	101	344	5,620	1,520	494		
ปริมณฑล	0	12	12	0	12	12	0	0	0	0	0	0	0	0	3	3	0	0	0	3	9	0	87	0		
ภาคกลาง	3	42	45	0	25	25	3	17	20	0	0	0	7	10	27	37	0	3	3	22	98	3,276	569	181		
ภาคเหนือ	0	12	12	0	10	10	0	2	2	0	0	0	7	2	99	101	1	5	6	57	105	1,497	479	53		
ภาคตะวันออกเฉียงเหนือ	6	57	63	1	2	3	5	55	60	0	0	0	6	13	40	53	0	3	3	8	58	614	112	190		
ภาคใต้	0	14	14	0	7	7	0	7	7	0	0	0	7	5	52	57	0	0	0	11	74	233	273	70		
กรุงเทพมหานคร	2	28	30	1	14	15	1	11	12	0	3	3	1	3	7	10	0	1	1	3	17	85	68	10		
กองส่งเสริมการมีงานทำ สกก.พื้นที่ 1-10	0	0	0	0	0	0	0	0	0	0	0	0	0	0	0	0	0	0	0	0	0	0	0	0		
สกก.พื้นที่ 1-10	2	28	30	1	14	15	1	11	12	0	3	3	1	3	7	10	0	1	1	3	17	85	68	10		
สกก. 1 (สาทร)	0	0	0	0	0	0	0	0	0	0	0	0	0	0	0	0	0	0	0	0	0	0	0	0		
สกก. 2 (ราษฎร์บูรณะ)	0	0	0	0	0	0	0	0	0	0	0	0	0	0	0	0	0	0	0	0	0	0	0	0		
สกก. 3 (บางนา)	0	10	10	0	10	10	0	0	0	0	0	0	0	0	0	0	0	0	0	0	0	60	0	10		
สกก. 4 (นวมินทร์)	0	0	0	0	0	0	0	0	0	0	0	0	0	0	0	0	0	0	0	0	0	0	0	0		
สกก. 5 (มีนบุรี)	0	0	0	0	0	0	0	0	0	0	0	0	1	3	7	10	0	1	1	0	6	0	43	0		
สกก. 6 (บางพลัด)	0	0	0	0	0	0	0	0	0	0	0	0	0	0	0	0	0	0	0	0	7	0	0	0		
สกก. 7 (บรมราชชนนี)	0	0	0	0	0	0	0	0	0	0	0	0	0	0	0	0	0	0	0	0	0	0	0	0		
สกก. 8 (ราชดำเนิน)	0	0	0	0	0	0	0	0	0	0	0	0	0	0	0	0	0	0	0	0	0	0	0	0		
สกก. 9 (หลักสี่)	2	8	10	1	1	2	1	4	5	0	3	3	0	0	0	0	0	0	0	3	4	25	25	0		

ตารางที่ 3.6 (ต่อ)

จังหวัด	กิจกรรมส่งเสริมการรับงานไปทำที่บ้าน																								
	จัดอบรม											จดทะเบียนเป็นผู้รับงานไปทำที่บ้าน (คน)								ออกคิดต่อ สถาน ประกอบการ (แห่ง)	ออก เยี่ยม ผู้รับงาน ไปทำที่ บ้าน (ครั้ง)	เผยแพร่เอกสาร			
	รวมผู้ร่วมกิจกรรม (1)+(2)+(3)			ประชาชนทั่วไปที่ประสงค์ จะรับงานฯ (1) (คน)			กลุ่มผู้รับงาน/ ผู้รับงานฯ (2) (คน)			ผู้มีบัตรสวัสดิการ แห่งรัฐ (3) (คน)			รายกลุ่ม				รายบุคคล								
	ชาย	หญิง	รวม	ชาย	หญิง	รวม	ชาย	หญิง	รวม	ชาย	หญิง	รวม	กลุ่ม	ชาย	หญิง	รวม	ชาย	หญิง	รวม	ชาย	หญิง	รวม	แผ่น	ฉบับ	เล่ม
สจก. 10 (วิภาวดีรังสิต)	0	10	10	0	3	3	0	7	7	0	0	0	0	0	0	0	0	0	0	0	0	0	0	0	0
ปริมณฑล	0	12	12	0	12	12	0	0	0	0	0	0	0	0	3	3	0	0	0	3	9	0	0	87	0
สมุทรปราการ	0	0	0	0	0	0	0	0	0	0	0	0	0	0	0	0	0	0	0	0	0	0	0	0	0
นนทบุรี	0	12	12	0	12	12	0	0	0	0	0	0	0	0	3	3	0	0	0	1	2	0	0	40	0
ปทุมธานี	0	0	0	0	0	0	0	0	0	0	0	0	0	0	0	0	0	0	0	0	0	0	0	0	0
นครปฐม	0	0	0	0	0	0	0	0	0	0	0	0	0	0	0	0	0	0	0	2	7	0	0	47	0
สมุทรสาคร	0	0	0	0	0	0	0	0	0	0	0	0	0	0	0	0	0	0	0	0	0	0	0	0	0
ภาคกลาง	3	42	45	0	25	25	3	17	20	0	0	0	7	10	27	37	0	3	3	22	98	3,276	569	181	
พระนครศรีอยุธยา	0	0	0	0	0	0	0	0	0	0	0	0	0	0	0	0	0	0	0	0	0	0	0	0	0
อ่างทอง	0	0	0	0	0	0	0	0	0	0	0	0	1	0	5	5	0	0	0	1	7	9	19	0	0
ลพบุรี	3	9	12	0	0	0	3	9	12	0	0	0	0	0	0	0	0	0	0	0	0	12	0	0	0
สิงห์บุรี	0	0	0	0	0	0	0	0	0	0	0	0	0	0	0	0	0	0	0	15	15	740	414	148	
ชัยนาท	0	0	0	0	0	0	0	0	0	0	0	0	0	0	0	0	0	0	0	0	0	0	0	0	0
สระบุรี	0	0	0	0	0	0	0	0	0	0	0	0	0	0	0	0	0	0	0	0	2	30	10	0	0
ชลบุรี	0	10	10	0	10	10	0	0	0	0	0	0	0	0	0	0	0	0	0	0	0	30	10	0	0
ระยอง	0	11	11	0	3	3	0	8	8	0	0	0	0	0	0	0	0	0	0	0	2	11	11	11	
จันทบุรี	0	0	0	0	0	0	0	0	0	0	0	0	0	0	0	0	0	0	0	0	0	0	0	0	0
ตราด	0	0	0	0	0	0	0	0	0	0	0	0	0	0	0	0	0	0	0	0	0	0	0	0	0
ฉะเชิงเทรา	0	0	0	0	0	0	0	0	0	0	0	0	0	0	0	0	0	0	0	0	0	0	0	0	0
ปราจีนบุรี	0	0	0	0	0	0	0	0	0	0	0	0	2	3	7	10	0	0	0	5	10	10	10	10	10
นครนายก	0	12	12	0	12	12	0	0	0	0	0	0	0	0	0	0	0	0	0	0	0	24	0	12	
สระแก้ว	0	0	0	0	0	0	0	0	0	0	0	0	0	0	0	0	0	0	0	0	24	0	0	0	0
ราชบุรี	0	0	0	0	0	0	0	0	0	0	0	0	0	0	0	0	0	0	0	0	0	0	0	0	0
กาญจนบุรี	0	0	0	0	0	0	0	0	0	0	0	0	0	0	0	0	0	0	0	0	15	0	0	0	0

ตารางที่ 3.6 (ต่อ)

จังหวัด	กิจกรรมส่งเสริมการรับงานไปทำที่บ้าน																								
	จัดอบรม											จดทะเบียนเป็นผู้รับงานไปทำที่บ้าน (คน)									ออกคิดต่อ สถาน ประกอบการ (แห่ง)	ออก เยี่ยม ผู้รับงาน ไปทำที่ บ้าน (ครั้ง)	เผยแพร่เอกสาร		
	รวมผู้ร่วมกิจกรรม (1)+(2)+(3)			ประชาชนทั่วไปที่ประสงค์ จะรับงานฯ (1) (คน)			กลุ่มผู้รับงาน/ ผู้รับงานฯ (2) (คน)			ผู้มีบัตรสวัสดิการ แห่งรัฐ (3) (คน)			รายกลุ่ม			รายบุคคล									
	ชาย	หญิง	รวม	ชาย	หญิง	รวม	ชาย	หญิง	รวม	ชาย	หญิง	รวม	กลุ่ม	ชาย	หญิง	รวม	ชาย	หญิง	รวม						
แผ่น	ฉบับ	เล่ม																							
สุพรรณบุรี	0	0	0	0	0	0	0	0	0	0	0	0	0	0	0	0	0	0	0	0	3	2,300	0	0	
สมุทรสงคราม	0	0	0	0	0	0	0	0	0	0	0	1	1	4	5	0	1	1	0	9	0	0	0		
เพชรบุรี	0	0	0	0	0	0	0	0	0	0	0	3	6	11	17	0	2	2	1	5	50	0	0		
ประจวบคีรีขันธ์	0	0	0	0	0	0	0	0	0	0	0	0	0	0	0	0	0	0	0	6	60	95	0		
ภาคเหนือ	0	12	12	0	10	10	0	2	2	0	0	7	2	99	101	1	5	6	57	105	1,497	479	53		
เชียงใหม่	0	0	0	0	0	0	0	0	0	0	0	0	0	0	0	0	0	0	0	0	0	0	0		
ลำพูน	0	0	0	0	0	0	0	0	0	0	0	0	0	0	0	0	0	1	1	3	16	50	0	0	
ลำปาง	0	0	0	0	0	0	0	0	0	0	0	1	2	4	6	0	1	1	18	8	300	300	0	0	
อุดรดิตถ์	0	0	0	0	0	0	0	0	0	0	0	0	0	0	0	0	0	1	1	1	10	0	0	0	
แพร่	0	0	0	0	0	0	0	0	0	0	0	0	0	0	0	0	1	0	1	0	4	3	0	0	
น่าน	0	0	0	0	0	0	0	0	0	0	0	0	0	0	0	0	0	0	0	0	0	0	0	0	
พะเยา	0	0	0	0	0	0	0	0	0	0	0	2	0	49	49	0	0	0	4	6	76	56	0	0	
เชียงราย	0	0	0	0	0	0	0	0	0	0	0	2	0	20	20	0	0	0	2	18	100	0	0	0	
แม่ฮ่องสอน	0	0	0	0	0	0	0	0	0	0	0	0	0	0	0	0	0	0	0	0	0	0	0	0	
นครสวรรค์	0	0	0	0	0	0	0	0	0	0	0	0	0	0	0	0	0	0	0	0	0	0	0	0	
อุทัยธานี	0	0	0	0	0	0	0	0	0	0	0	0	0	0	0	0	0	0	0	12	825	0	0	0	
กำแพงเพชร	0	0	0	0	0	0	0	0	0	0	0	0	0	0	0	0	0	0	25	3	0	0	0	0	
ตาก	0	0	0	0	0	0	0	0	0	0	0	2	0	26	26	0	1	1	0	5	60	50	0	0	
สุโขทัย	0	12	12	0	10	10	0	2	2	0	0	0	0	0	0	0	0	1	1	4	28	33	33	33	
พิษณุโลก	0	0	0	0	0	0	0	0	0	0	0	0	0	0	0	0	0	0	0	0	0	0	0	0	
พิจิตร	0	0	0	0	0	0	0	0	0	0	0	0	0	0	0	0	0	0	0	0	0	0	0	0	
เพชรบูรณ์	0	0	0	0	0	0	0	0	0	0	0	0	0	0	0	0	0	0	0	4	40	40	20	20	
ภาคตะวันออกเฉียงเหนือ	6	57	63	1	2	3	5	55	60	0	0	6	13	40	53	0	3	3	8	58	614	112	190		
นครราชสีมา	0	15	15	0	0	0	0	15	15	0	0	0	1	0	15	15	0	0	0	0	7	20	0	15	

ตารางที่ 3.6 (ต่อ)

จังหวัด	กิจกรรมส่งเสริมการรับงานไปทำที่บ้าน																									
	จัดอบรม												จดทะเบียนเป็นผู้รับงานไปทำที่บ้าน (คน)									ออกติดต่อ สถาน ประกอบการ (แห่ง)	ออก เยี่ยม ผู้รับงาน ไปทำที่ บ้าน (ครั้ง)	เผยแพร่เอกสาร		
	รวมผู้ร่วมกิจกรรม (1)+(2)+(3)			ประชาชนทั่วไปที่ประสงค์ จะรับงานฯ (1) (คน)			กลุ่มผู้รับงาน/ ผู้รับงานฯ (2) (คน)			ผู้มีบัตรสวัสดิการ แห่งรัฐ (3) (คน)			รายกลุ่ม			รายบุคคล										
	ชาย	หญิง	รวม	ชาย	หญิง	รวม	ชาย	หญิง	รวม	ชาย	หญิง	รวม	กลุ่ม	ชาย	หญิง	รวม	ชาย	หญิง	รวม	ชาย	หญิง	รวม	ชาย	หญิง	รวม	
บุรีรัมย์	5	7	12	1	2	3	4	5	9	0	0	0	4	12	14	26	0	0	0	0	3	84	28	28		
สุรินทร์	0	0	0	0	0	0	0	0	0	0	0	0	0	0	0	0	0	0	0	3	19	75	20	0		
ศรีสะเกษ	0	12	12	0	0	0	0	12	12	0	0	0	0	0	0	0	0	0	0	1	3	67	40	22		
อุบลราชธานี	0	0	0	0	0	0	0	0	0	0	0	0	0	0	0	0	0	0	0	0	4	40	0	25		
ยโสธร	0	0	0	0	0	0	0	0	0	0	0	0	0	0	0	0	0	0	0	0	0	0	0	0		
ชัยภูมิ	0	0	0	0	0	0	0	0	0	0	0	0	0	0	0	0	0	0	0	0	2	17	17	0		
อำนาจเจริญ	0	0	0	0	0	0	0	0	0	0	0	0	0	0	0	0	0	1	1	3	7	9	5	0		
บึงกาฬ	0	0	0	0	0	0	0	0	0	0	0	0	0	0	0	0	0	0	0	0	2	10	2	0		
หนองบัวลำภู	1	11	12	0	0	0	1	11	12	0	0	0	1	1	11	12	0	0	0	0	0	100	0	100		
ขอนแก่น	0	12	12	0	0	0	0	12	12	0	0	0	0	0	0	0	0	2	2	0	8	192	0	0		
อุดรธานี	0	0	0	0	0	0	0	0	0	0	0	0	0	0	0	0	0	0	0	0	0	0	0	0		
เลย	0	0	0	0	0	0	0	0	0	0	0	0	0	0	0	0	0	0	0	0	0	0	0	0		
หนองคาย	0	0	0	0	0	0	0	0	0	0	0	0	0	0	0	0	0	0	0	0	0	0	0	0		
มหาสารคาม	0	0	0	0	0	0	0	0	0	0	0	0	0	0	0	0	0	0	0	0	0	0	0	0		
ร้อยเอ็ด	0	0	0	0	0	0	0	0	0	0	0	0	0	0	0	0	0	0	0	1	3	0	0	0		
กาฬสินธุ์	0	0	0	0	0	0	0	0	0	0	0	0	0	0	0	0	0	0	0	0	0	0	0	0		
สกลนคร	0	0	0	0	0	0	0	0	0	0	0	0	0	0	0	0	0	0	0	0	0	0	0	0		
นครพนม	0	0	0	0	0	0	0	0	0	0	0	0	0	0	0	0	0	0	0	0	0	0	0	0		
มุกดาหาร	0	0	0	0	0	0	0	0	0	0	0	0	0	0	0	0	0	0	0	0	0	0	0	0		
ภาคใต้	0	14	14	0	7	7	0	7	7	0	0	0	7	5	52	57	0	0	0	11	74	233	273	70		
นครศรีธรรมราช	0	0	0	0	0	0	0	0	0	0	0	0	0	0	0	0	0	0	0	0	0	0	0	0		
กระบี่	0	0	0	0	0	0	0	0	0	0	0	0	4	3	23	26	0	0	0	0	8	47	0	0		
พังงา	0	0	0	0	0	0	0	0	0	0	0	0	0	0	0	0	0	0	0	0	13	0	40	28		
ภูเก็ต	0	0	0	0	0	0	0	0	0	0	0	0	0	0	0	0	0	0	0	0	0	0	0	0		

ตารางที่ 3.6 (ต่อ)

จังหวัด	กิจกรรมส่งเสริมการรับงานไปทำที่บ้าน																								
	จัดอบรม												จดทะเบียนเป็นผู้รับงานไปทำที่บ้าน (คน)							ออกติดต่อ สถาน ประกอบการ (แห่ง)	ออก เยี่ยม ผู้รับงาน ไปทำที่ บ้าน (ครั้ง)	เผยแพร่เอกสาร			
	รวมผู้ร่วมกิจกรรม (1)+(2)+(3)			ประชาชนทั่วไปที่ประสงค์ จะรับงานฯ (1) (คน)			กลุ่มผู้รับงาน/ ผู้รับงานฯ (2) (คน)			ผู้มีบัตรสวัสดิการ แห่งรัฐ (3) (คน)			รายกลุ่ม			รายบุคคล									
	ชาย	หญิง	รวม	ชาย	หญิง	รวม	ชาย	หญิง	รวม	ชาย	หญิง	รวม	กลุ่ม	ชาย	หญิง	รวม	ชาย	หญิง	รวม						
สุราษฎร์ธานี	0	0	0	0	0	0	0	0	0	0	0	0	0	0	0	0	0	0	0	0	0	0	0	0	0
ระนอง	0	0	0	0	0	0	0	0	0	0	0	0	0	0	0	0	0	0	0	0	8	6	30	24	0
ชุมพร	0	0	0	0	0	0	0	0	0	0	0	0	1	1	4	5	0	0	0	0	0	2	15	0	0
สงขลา	0	0	0	0	0	0	0	0	0	0	0	0	0	0	0	0	0	0	0	0	1	2	23	0	0
สตูล	0	14	14	0	7	7	0	7	7	0	0	0	1	1	13	14	0	0	0	0	0	2	14	14	0
ตรัง	0	0	0	0	0	0	0	0	0	0	0	0	0	0	0	0	0	0	0	0	0	8	8	8	0
พัทลุง	0	0	0	0	0	0	0	0	0	0	0	0	0	0	0	0	0	0	0	0	0	4	0	120	0
ปัตตานี	0	0	0	0	0	0	0	0	0	0	0	0	0	0	0	0	0	0	0	0	0	10	0	0	0
ยะลา	0	0	0	0	0	0	0	0	0	0	0	0	1	0	12	12	0	0	0	0	2	12	30	30	7
นราธิวาส	0	0	0	0	0	0	0	0	0	0	0	0	0	0	0	0	0	0	0	0	0	7	66	37	35

ตารางที่ 3.7 ส่งเสริมการประกอบอาชีพอิสระให้ผู้สูงอายุ จำแนกตามจังหวัด

ทั่วราชอาณาจักร

ไตรมาสที่ 4 ประจำปีงบประมาณ 2562 (กรกฎาคม - กันยายน 2562)

จังหวัด	ส่งเสริมการประกอบอาชีพอิสระให้ผู้สูงอายุ										
	ส่งเสริมอาชีพและทดลองปฏิบัติ				ดำเนินการอบรมให้ความรู้ด้านประกอบการ/การตลาด/เงินทุน				เผยแพร่เอกสาร		
	จำนวนรุ่น	ชาย	หญิง	รวม	จำนวนรุ่น	ชาย	หญิง	รวม	แผ่น	ฉบับ	เล่ม
ทั่วราชอาณาจักร	6	4	119	123	6	4	119	123	404	181	112
กรุงเทพมหานคร	1	3	20	23	1	3	20	23	35	31	2
ภูมิภาค	5	1	99	100	5	1	99	100	369	150	110
ปริมณฑล	0	0	0	0	0	0	0	0	0	0	0
ภาคกลาง	0	0	0	0	0	0	0	0	0	0	0
ภาคเหนือ	3	0	60	60	3	0	60	60	100	80	40
ภาคตะวันออกเฉียงเหนือ	2	1	39	40	2	1	39	40	269	70	70
ภาคใต้	0	0	0	0	0	0	0	0	0	0	0
กรุงเทพมหานคร	1	3	20	23	1	3	20	23	35	31	2
กองส่งเสริมการมีงานทำ	0	0	0	0	0	0	0	0	0	0	0
สจก.พื้นที่ 1-10	1	3	20	23	1	3	20	23	35	31	2
สจก. 1 (สาทร)	0	0	0	0	0	0	0	0	0	0	0
สจก. 2 (ราชบุรีบูรณะ)	0	0	0	0	0	0	0	0	0	0	0
สจก. 3 (บางนา)	0	0	0	0	0	0	0	0	0	0	0
สจก. 4 (นวมินทร์)	0	0	0	0	0	0	0	0	0	0	0
สจก. 5 (มีนบุรี)	0	0	0	0	0	0	0	0	12	8	2

ตารางที่ 3.7 (ต่อ)

จังหวัด	ส่งเสริมการประกอบอาชีพอิสระให้ผู้สูงอายุ										
	ส่งเสริมอาชีพและทดลองปฏิบัติ				ดำเนินการอบรมให้ความรู้ด้านประกอบการ/การตลาด/เงินทุน				เผยแพร่เอกสาร		
	จำนวนรุ่น	ชาย	หญิง	รวม	จำนวนรุ่น	ชาย	หญิง	รวม	แผ่น	ฉบับ	เล่ม
สงก. 6 (บางพลัด)	0	0	0	0	0	0	0	0	0	0	0
สงก. 7 (บรมราชชนนี)	1	3	20	23	1	3	20	23	23	23	0
สงก. 8 (ราชดำเนิน)	0	0	0	0	0	0	0	0	0	0	0
สงก. 9 (หลักสี่)	0	0	0	0	0	0	0	0	0	0	0
สงก. 10 (วิภาวดีรังสิต)	0	0	0	0	0	0	0	0	0	0	0
ปริมณฑล	0	0	0	0	0	0	0	0	0	0	0
สมุทรปราการ	0	0	0	0	0	0	0	0	0	0	0
นนทบุรี	0	0	0	0	0	0	0	0	0	0	0
ปทุมธานี	0	0	0	0	0	0	0	0	0	0	0
นครปฐม	0	0	0	0	0	0	0	0	0	0	0
สมุทรสาคร	0	0	0	0	0	0	0	0	0	0	0
ภาคกลาง	0	0	0	0	0	0	0	0	0	0	0
พระนครศรีอยุธยา	0	0	0	0	0	0	0	0	0	0	0
อ่างทอง	0	0	0	0	0	0	0	0	0	0	0
ลพบุรี	0	0	0	0	0	0	0	0	0	0	0
สิงห์บุรี	0	0	0	0	0	0	0	0	0	0	0
ชัยนาท	0	0	0	0	0	0	0	0	0	0	0
สระบุรี	0	0	0	0	0	0	0	0	0	0	0
ชลบุรี	0	0	0	0	0	0	0	0	0	0	0
ระยอง	0	0	0	0	0	0	0	0	0	0	0
จันทบุรี	0	0	0	0	0	0	0	0	0	0	0
ตราด	0	0	0	0	0	0	0	0	0	0	0

ตารางที่ 3.7 (ต่อ)

จังหวัด	ส่งเสริมการประกอบอาชีพอิสระให้ผู้สูงอายุ										
	ส่งเสริมอาชีพและทดลองปฏิบัติ				ดำเนินการอบรมให้ความรู้ด้านประกอบการ/การตลาด/เงินทุน				เผยแพร่เอกสาร		
	จำนวนรุ่น	ชาย	หญิง	รวม	จำนวนรุ่น	ชาย	หญิง	รวม	แผ่น	ฉบับ	เล่ม
ฉะเชิงเทรา	0	0	0	0	0	0	0	0	0	0	0
ปราจีนบุรี	0	0	0	0	0	0	0	0	0	0	0
นครนายก	0	0	0	0	0	0	0	0	0	0	0
สระแก้ว	0	0	0	0	0	0	0	0	0	0	0
ราชบุรี	0	0	0	0	0	0	0	0	0	0	0
กาญจนบุรี	0	0	0	0	0	0	0	0	0	0	0
สุพรรณบุรี	0	0	0	0	0	0	0	0	0	0	0
สมุทรสงคราม	0	0	0	0	0	0	0	0	0	0	0
เพชรบุรี	0	0	0	0	0	0	0	0	0	0	0
ประจวบคีรีขันธ์	0	0	0	0	0	0	0	0	0	0	0
ภาคเหนือ	3	0	60	60	3	0	60	60	100	80	40
เชียงใหม่	1	0	20	20	1	0	20	20	20	20	0
ลำพูน	0	0	0	0	0	0	0	0	0	0	0
ลำปาง	0	0	0	0	0	0	0	0	0	0	0
อุตรดิตถ์	0	0	0	0	0	0	0	0	0	0	0
แพร่	0	0	0	0	0	0	0	0	0	0	0
น่าน	0	0	0	0	0	0	0	0	0	0	0
พะเยา	1	0	20	20	1	0	20	20	20	20	0
เชียงราย	0	0	0	0	0	0	0	0	0	0	0
แม่ฮ่องสอน	1	0	20	20	1	0	20	20	40	20	20
นครสวรรค์	0	0	0	0	0	0	0	0	0	0	0
อุทัยธานี	0	0	0	0	0	0	0	0	0	0	0

ตารางที่ 3.7 (ต่อ)

จังหวัด	ส่งเสริมการประกอบอาชีพอิสระให้ผู้สูงอายุ										
	ส่งเสริมอาชีพและทดลองปฏิบัติ				ดำเนินการอบรมให้ความรู้ด้านประกอบการ/การตลาด/เงินทุน				เผยแพร่เอกสาร		
	จำนวนรุ่น	ชาย	หญิง	รวม	จำนวนรุ่น	ชาย	หญิง	รวม	แผ่น	ฉบับ	เล่ม
กำแพงเพชร	0	0	0	0	0	0	0	0	0	0	0
ตาก	0	0	0	0	0	0	0	0	0	0	0
สุโขทัย	0	0	0	0	0	0	0	0	20	20	20
พิษณุโลก	0	0	0	0	0	0	0	0	0	0	0
พิจิตร	0	0	0	0	0	0	0	0	0	0	0
เพชรบูรณ์	0	0	0	0	0	0	0	0	0	0	0
ภาคตะวันออกเฉียงเหนือ	2	1	39	40	2	1	39	40	269	70	70
นครราชสีมา	0	0	0	0	0	0	0	0	0	0	0
บุรีรัมย์	0	0	0	0	0	0	0	0	0	0	0
สุรินทร์	0	0	0	0	0	0	0	0	0	0	0
ศรีสะเกษ	0	0	0	0	0	0	0	0	0	0	0
อุบลราชธานี	0	0	0	0	0	0	0	0	0	0	0
ยโสธร	0	0	0	0	0	0	0	0	0	0	0
ชัยภูมิ	0	0	0	0	0	0	0	0	0	0	0
อำนาจเจริญ	1	0	20	20	1	0	20	20	50	50	50
บึงกาฬ	0	0	0	0	0	0	0	0	0	0	0
หนองบัวลำภู	0	0	0	0	0	0	0	0	0	0	0
ขอนแก่น	0	0	0	0	0	0	0	0	199	0	0
อุดรธานี	0	0	0	0	0	0	0	0	0	0	0
เลย	0	0	0	0	0	0	0	0	0	0	0
หนองคาย	1	1	19	20	1	1	19	20	20	20	20
มหาสารคาม	0	0	0	0	0	0	0	0	0	0	0

ตารางที่ 3.7 (ต่อ)

จังหวัด	ส่งเสริมการประกอบอาชีพอิสระให้ผู้สูงอายุ										
	ส่งเสริมอาชีพและทดลองปฏิบัติ				ดำเนินการอบรมให้ความรู้ด้านประกอบการ/การตลาด/เงินทุน				เผยแพร่เอกสาร		
	จำนวนรุ่น	ชาย	หญิง	รวม	จำนวนรุ่น	ชาย	หญิง	รวม	แผ่น	ฉบับ	เล่ม
ร้อยเอ็ด	0	0	0	0	0	0	0	0	0	0	0
กาฬสินธุ์	0	0	0	0	0	0	0	0	0	0	0
สกลนคร	0	0	0	0	0	0	0	0	0	0	0
นครพนม	0	0	0	0	0	0	0	0	0	0	0
มุกดาหาร	0	0	0	0	0	0	0	0	0	0	0
ภาคใต้	0	0	0	0	0	0	0	0	0	0	0
นครศรีธรรมราช	0	0	0	0	0	0	0	0	0	0	0
กระบี่	0	0	0	0	0	0	0	0	0	0	0
พังงา	0	0	0	0	0	0	0	0	0	0	0
ภูเก็ต	0	0	0	0	0	0	0	0	0	0	0
สุราษฎร์ธานี	0	0	0	0	0	0	0	0	0	0	0
ระนอง	0	0	0	0	0	0	0	0	0	0	0
ชุมพร	0	0	0	0	0	0	0	0	0	0	0
สงขลา	0	0	0	0	0	0	0	0	0	0	0
สตูล	0	0	0	0	0	0	0	0	0	0	0
ตรัง	0	0	0	0	0	0	0	0	0	0	0
พัทลุง	0	0	0	0	0	0	0	0	0	0	0
ปัตตานี	0	0	0	0	0	0	0	0	0	0	0
ยะลา	0	0	0	0	0	0	0	0	0	0	0
นราธิวาส	0	0	0	0	0	0	0	0	0	0	0

ตารางที่ 3.8 ศูนย์ศัพท์เพื่อการจ้างงานครบวงจร จําแนกตามจังหวัด

ที่วราอาณาจักร

ไตรมาสที่ 4 ประจำปีงบประมาณ 2562 (กรกฎาคม - กันยายน 2562)

จังหวัด	กิจกรรมศูนย์ศัพท์เพื่อการจ้างงานครบวงจร																							
	ผู้ให้บริการทั้งสิ้น (1)+(3)			ผู้ลงทะเบียนรับบริการ									การให้บริการ											
				ผู้ใช้บริการใหม่ (1)			ผู้ใช้บริการเดิม (2)			ผู้ประกันตนกรณีว่างงาน ที่ประสงค์จะทำงาน (3)			สมัครงาน			แนะแนว/ให้คำปรึกษาด้านอาชีพ			ทดสอบวัดบุคลิกภาพ			ส่งตัวพบนายจ้าง		
	รวม	ชาย	หญิง	รวม	ชาย	หญิง	รวม	ชาย	หญิง	รวม	ชาย	หญิง	รวม	ชาย	หญิง	รวม	ชาย	หญิง	รวม	ชาย	หญิง	รวม	ชาย	หญิง
ที่วราอาณาจักร	4,811	2,047	2,764	3,516	1,467	2,049	494	201	293	1,295	580	715	4,420	1,863	2,557	4,543	1,903	2,640	2,151	918	1,233	3,387	1,386	2,001
กรุงเทพมหานคร	862	379	483	598	267	331	89	40	49	264	112	152	760	330	430	758	339	419	289	124	165	607	254	353
ภูมิภาค	3,949	1,668	2,281	2,918	1,200	1,718	405	161	244	1,031	468	563	3,660	1,533	2,127	3,785	1,564	2,221	1,862	794	1,068	2,780	1,132	1,648
ปริมณฑล	512	224	288	349	142	207	14	9	5	163	82	81	505	220	285	462	200	262	201	87	114	63	29	34
ภาคกลาง	821	362	459	599	258	341	30	14	16	222	104	118	751	337	414	678	292	386	425	186	239	611	241	370
ภาคเหนือ	948	443	505	749	347	402	80	35	45	199	96	103	897	410	487	960	442	518	429	215	214	807	368	439
ภาคตะวันออกเฉียงเหนือ	990	395	595	718	283	435	106	37	69	272	112	160	795	317	478	853	343	510	553	228	325	752	296	456
ภาคใต้	678	244	434	503	170	333	175	66	109	175	74	101	712	249	463	832	287	545	254	78	176	547	198	349
กรุงเทพมหานคร	862	379	483	598	267	331	89	40	49	264	112	152	760	330	430	758	339	419	289	124	165	607	254	353
ศูนย์บริการจัดหางานเพื่อคนไทย	122	47	75	122	47	75	35	12	23	0	0	0	157	59	98	157	59	98	2	0	2	154	58	96
สจก.พื้นที่ 1-10	740	332	408	476	220	256	54	28	26	264	112	152	603	271	332	601	280	321	287	124	163	453	196	257
สจก. 1 (สาทร)	193	86	107	117	59	58	54	28	26	76	27	49	172	78	94	172	78	94	68	31	37	100	45	55
สจก. 2 (ราษฎร์บูรณะ)	30	13	17	15	4	11	0	0	0	15	9	6	30	12	18	5	3	2	0	0	0	30	12	18
สจก. 3 (บางนา)	7	6	1	7	6	1	0	0	0	0	0	0	7	6	1	7	6	1	0	0	0	7	6	1
สจก. 4 (นวมินทร์)	190	92	98	190	92	98	0	0	0	0	0	0	190	92	98	190	92	98	100	41	59	136	65	71
สจก. 5 (มีนบุรี)	54	22	32	20	7	13	0	0	0	34	15	19	8	3	5	54	22	32	5	2	3	8	3	5
สจก. 6 (บางพลัด)	26	12	14	19	9	10	0	0	0	7	3	4	19	10	9	26	12	14	0	0	0	9	3	6
สจก. 7 (บรมราชชนนี)	182	78	104	73	29	44	0	0	0	109	49	60	155	62	93	101	47	54	98	44	54	141	54	87
สจก. 8 (ราชดำเนิน)	36	16	20	19	8	11	0	0	0	17	8	9	6	2	4	30	14	16	0	0	0	6	2	4
สจก. 9 (หลักสี่)	22	7	15	16	6	10	0	0	0	6	1	5	16	6	10	16	6	10	16	6	10	16	6	10
สจก. 10 (วิภาวดีรังสิต)	0	0	0	0	0	0	0	0	0	0	0	0	0	0	0	0	0	0	0	0	0	0	0	0
ปริมณฑล	512	224	288	349	142	207	14	9	5	163	82	81	505	220	285	462	200	262	201	87	114	63	29	34
สมุทรปราการ	78	36	42	9	2	7	2	1	1	69	34	35	70	32	38	27	12	15	0	0	0	23	9	14
นนทบุรี	33	16	17	11	5	6	0	0	0	22	11	11	33	16	17	33	16	17	8	3	5	2	1	1
ปทุมธานี	152	69	83	112	47	65	11	7	4	40	22	18	152	69	83	152	69	83	152	69	83	18	7	11
นครปฐม	104	42	62	104	42	62	1	1	0	0	0	0	105	43	62	105	43	62	41	15	26	0	0	0
สมุทรสาคร	145	61	84	113	46	67	0	0	0	32	15	17	145	60	85	145	60	85	0	0	0	20	12	8

ตารางที่ 3.8 (ต่อ)

จังหวัด	กิจกรรมศูนย์ศรัทธาเพื่อการทำงานครบวงจร																								
	ผู้รับบริการทั้งสิ้น (1)+(3)			ผู้ลงทะเบียนรับบริการ									การให้บริการ												
				ผู้รับบริการใหม่ (1)			ผู้รับบริการเดิม (2)			ผู้ประกันตนกรณีว่างงาน ที่ประสงค์จะทำงาน (3)			สมัครงาน			แนะแนว/ให้คำปรึกษาด้านอาชีพ			ทดสอบวัดบุคลิกภาพ			ส่งตัวแทนจ้าง			
	รวม	ชาย	หญิง	รวม	ชาย	หญิง	รวม	ชาย	หญิง	รวม	ชาย	หญิง	รวม	ชาย	หญิง	รวม	ชาย	หญิง	รวม	ชาย	หญิง	รวม	ชาย	หญิง	
ภาคกลาง	821	362	459	599	258	341	30	14	16	222	104	118	751	337	414	678	292	386	425	186	239	611	241	370	
พระนครศรีอยุธยา	170	72	98	138	59	79	0	0	0	32	13	19	170	72	98	47	11	36	69	22	47	156	41	115	
อ่างทอง	12	3	9	10	3	7	0	0	0	2	0	2	10	3	7	12	3	9	0	0	0	10	3	7	
ลพบุรี	33	13	20	0	0	0	0	0	0	33	13	20	8	1	7	33	13	20	20	7	13	7	1	6	
สิงห์บุรี	38	17	21	15	7	8	0	0	0	23	10	13	38	17	21	38	17	21	38	17	21	38	17	21	
ชัยนาท	38	16	22	20	9	11	0	0	0	18	7	11	32	14	18	38	16	22	8	3	5	32	14	18	
สระบุรี	6	2	4	5	1	4	4	2	2	1	1	0	10	4	6	10	4	6	10	4	6	10	4	6	
ชลบุรี	54	29	25	36	18	18	21	11	10	18	11	7	68	36	32	68	36	32	9	3	6	68	36	32	
ระยอง	188	96	92	153	73	80	0	0	0	35	23	12	188	96	92	188	96	92	188	96	92	117	53	64	
จันทบุรี	16	8	8	16	8	8	0	0	0	0	0	0	16	8	8	16	8	8	0	0	0	3	2	1	
ตราด	21	9	12	10	5	5	0	0	0	11	4	7	12	5	7	21	9	12	21	9	12	12	5	7	
ละพิจิตร	22	9	13	11	4	7	0	0	0	11	5	6	0	0	0	22	9	13	22	9	13	22	9	13	
ปราจีนบุรี	36	12	24	23	4	19	0	0	0	13	8	5	36	12	24	36	12	24	0	0	0	36	12	24	
นครนายก	27	13	14	18	8	10	0	0	0	9	5	4	27	13	14	0	0	0	0	0	0	27	13	14	
สระแก้ว	36	14	22	36	14	22	0	0	0	0	0	0	36	14	22	36	14	22	10	3	7	0	0	0	
ราชบุรี	20	7	13	20	7	13	0	0	0	0	0	0	20	7	13	20	7	13	9	2	7	20	7	13	
กาญจนบุรี	6	2	4	6	2	4	0	0	0	0	0	0	0	0	0	6	2	4	3	1	2	0	0	0	
สุพรรณบุรี	36	18	18	36	18	18	0	0	0	0	0	0	36	18	18	36	18	18	18	10	8	36	18	18	
สมุทรสงคราม	0	0	0	0	0	0	0	0	0	0	0	0	0	0	0	0	0	0	0	0	0	0	0	0	
เพชรบุรี	34	11	23	18	7	11	5	1	4	16	4	12	16	6	10	23	6	17	0	0	0	0	0	0	
ประจวบคีรีขันธ์	28	11	17	28	11	17	0	0	0	0	0	0	28	11	17	28	11	17	0	0	0	17	6	11	
ภาคเหนือ	948	443	505	749	347	402	80	35	45	199	96	103	897	410	487	960	442	518	429	215	214	807	368	439	
เชียงใหม่	92	25	67	49	13	36	0	0	0	43	12	31	92	25	67	92	25	67	70	19	51	66	19	47	
ลำพูน	67	36	31	46	23	23	0	0	0	21	13	8	67	36	31	67	36	31	7	4	3	0	0	0	
ลำปาง	27	13	14	3	0	3	0	0	0	24	13	11	3	0	3	27	13	14	0	0	0	3	0	3	
อุตรดิตถ์	17	9	8	17	9	8	0	0	0	0	0	0	17	9	8	17	9	8	17	9	8	17	9	8	
แพร่	18	7	11	13	3	10	18	6	12	5	4	1	19	6	13	36	13	23	0	0	0	19	6	13	
น่าน	54	25	29	27	12	15	0	0	0	27	13	14	5	2	3	13	5	8	0	0	0	36	18	18	
พะเยา	10	4	6	10	4	6	0	0	0	0	0	0	7	4	3	10	4	6	10	4	6	2	1	1	
เชียงราย	135	106	29	135	106	29	26	18	8	0	0	0	135	106	29	161	124	37	135	106	29	135	106	29	
แม่ฮ่องสอน	14	9	5	14	9	5	0	0	0	0	0	0	14	9	5	13	8	5	13	8	5	8	4	4	

ตารางที่ 3.8 (ต่อ)

จังหวัด	กิจกรรมศูนย์ศรัทธาเพื่อการทำงานครบวงจร																							
	ผู้รับบริการทั้งสิ้น (1)+(3)			ผู้ลงทะเบียนรับบริการ									การให้บริการ											
				ผู้ให้บริการใหม่ (1)			ผู้ให้บริการเดิม (2)			ผู้ประกันตนกรณีว่างงาน ที่ประสงค์จะทำงาน (3)			สมัครงาน			แนะแนว/ให้คำปรึกษาด้านอาชีพ			ทดสอบวัดบุคลิกภาพ			ส่งตัวแทนจ้าง		
	รวม	ชาย	หญิง	รวม	ชาย	หญิง	รวม	ชาย	หญิง	รวม	ชาย	หญิง	รวม	ชาย	หญิง	รวม	ชาย	หญิง	รวม	ชาย	หญิง	รวม	ชาย	หญิง
นครสวรรค์	42	14	28	40	12	28	0	0	0	2	2	0	42	14	28	42	14	28	42	14	28	42	14	28
อุทัยธานี	32	12	20	22	9	13	0	0	0	10	3	7	32	12	20	33	13	20	17	6	11	32	12	20
กำแพงเพชร	35	18	17	35	18	17	0	0	0	0	0	0	35	18	17	35	18	17	35	18	17	35	18	17
ตาก	0	0	0	0	0	0	0	0	0	0	0	0	0	0	0	0	0	0	0	0	0	0	0	0
สุโขทัย	47	21	26	47	21	26	0	0	0	0	0	0	47	21	26	47	21	26	0	0	0	47	21	26
พิษณุโลก	257	101	156	213	79	134	36	11	25	44	22	22	293	112	181	293	112	181	35	8	27	293	112	181
พิจิตร	62	20	42	61	20	41	0	0	0	1	0	1	62	20	42	62	20	42	35	11	24	45	12	33
เพชรบูรณ์	39	23	16	17	9	8	0	0	0	22	14	8	27	16	11	12	7	5	13	8	5	27	16	11
ภาคตะวันออกเฉียงเหนือ	990	395	595	718	283	435	106	37	69	272	112	160	795	317	478	853	343	510	553	228	325	752	296	456
นครราชสีมา	192	74	118	84	36	48	0	0	0	108	38	70	158	65	93	192	73	119	192	73	119	158	65	93
บุรีรัมย์	36	14	22	36	14	22	0	0	0	0	0	0	36	14	22	36	14	22	36	14	22	36	14	22
สุรินทร์	10	3	7	2	2	0	0	0	0	8	1	7	2	2	0	10	3	7	0	0	0	0	0	0
ศรีสะเกษ	0	0	0	0	0	0	0	0	0	0	0	0	0	0	0	0	0	0	0	0	0	0	0	0
อุบลราชธานี	136	49	87	136	49	87	0	0	0	0	0	0	136	49	87	136	49	87	5	1	4	136	49	87
ยโสธร	32	13	19	12	6	6	20	7	13	20	7	13	8	3	5	32	13	19	32	13	19	8	3	5
ชัยภูมิ	40	20	20	40	20	20	0	0	0	0	0	0	40	20	20	0	0	0	0	0	0	40	20	20
อำนาจเจริญ	0	0	0	0	0	0	0	0	0	0	0	0	0	0	0	0	0	0	0	0	0	0	0	0
บึงกาฬ	30	11	19	14	4	10	0	0	0	16	7	9	9	3	6	16	7	9	14	4	10	2	1	1
หนองบัวลำภู	153	75	78	82	36	46	0	0	0	71	39	32	129	61	68	153	75	78	153	75	78	129	61	68
ขอนแก่น	146	54	92	114	42	72	46	16	30	32	12	20	90	33	57	109	41	68	45	14	31	72	23	49
อุดรธานี	32	14	18	24	10	14	6	2	4	8	4	4	38	16	22	38	16	22	4	3	1	25	10	15
เลย	47	22	25	42	20	22	0	0	0	5	2	3	30	14	16	29	14	15	45	21	24	30	14	16
หนองคาย	27	14	13	27	14	13	0	0	0	0	0	0	27	14	13	27	14	13	4	2	2	27	14	13
มหาสารคาม	15	1	14	15	1	14	10	0	10	0	0	0	15	1	14	15	1	14	0	0	0	15	1	14
ร้อยเอ็ด	8	3	5	8	3	5	0	0	0	0	0	0	2	0	2	8	3	5	2	0	2	2	0	2
กาฬสินธุ์	19	6	13	19	6	13	2	1	1	0	0	0	21	7	14	21	7	14	11	3	8	21	7	14
สกลนคร	10	5	5	6	3	3	9	6	3	4	2	2	7	3	4	10	5	5	10	5	5	4	2	2
นครพนม	24	10	14	24	10	14	0	0	0	0	0	0	14	5	9	10	5	5	0	0	0	14	5	9
มุกดาหาร	33	7	26	33	7	26	13	5	8	0	0	0	33	7	26	11	3	8	0	0	0	33	7	26
ภาคใต้	678	244	434	503	170	333	175	66	109	175	74	101	712	249	463	832	287	545	254	78	176	547	198	349
นครศรีธรรมราช	0	0	0	0	0	0	0	0	0	0	0	0	0	0	0	0	0	0	0	0	0	0	0	0

ตารางที่ 3.8 (ต่อ)

จังหวัด	กิจกรรมศูนย์ศรัทธาเพื่อการจ้างงานครบวงจร																							
	ผู้รับบริการทั้งสิ้น (1)+(3)			ผู้ลงทะเบียนรับบริการ									การให้บริการ											
				ผู้ใช้บริการใหม่ (1)			ผู้ใช้บริการเดิม (2)			ผู้ประกันตนกรณีว่างงาน ที่ประสงค์จะทำงาน (3)			สมัครงาน			แนะแนว/ให้คำปรึกษาด้านอาชีพ			ทดสอบวัดบุคลิกภาพ			ส่งตัวพบนายจ้าง		
	รวม	ชาย	หญิง	รวม	ชาย	หญิง	รวม	ชาย	หญิง	รวม	ชาย	หญิง	รวม	ชาย	หญิง	รวม	ชาย	หญิง	รวม	ชาย	หญิง	รวม	ชาย	หญิง
กระบี่	30	7	23	30	7	23	20	20	0	0	0	0	30	7	23	30	7	23	30	7	23	15	4	11
พังงา	42	22	20	16	8	8	0	0	0	26	14	12	42	22	20	33	19	14	0	0	0	42	22	20
ภูเก็ต	142	73	69	120	63	57	80	34	46	22	10	12	222	107	115	222	107	115	2	2	0	176	89	87
สุราษฎร์ธานี	2	1	1	2	1	1	0	0	0	0	0	0	2	1	1	2	1	1	0	0	0	2	1	1
ระนอง	36	18	18	21	10	11	0	0	0	15	8	7	36	18	18	36	18	18	10	5	5	25	12	13
ชุมพร	36	9	27	36	9	27	0	0	0	0	0	0	36	9	27	36	9	27	36	9	27	0	0	0
สงขลา	123	40	83	120	39	81	68	11	57	3	1	2	201	51	150	201	51	150	0	0	0	143	36	107
สตูล	34	4	30	21	3	18	0	0	0	13	1	12	0	0	0	34	4	30	4	1	3	0	0	0
ตรัง	28	7	21	28	7	21	0	0	0	0	0	0	28	7	21	28	7	21	28	7	21	28	7	21
พัทลุง	39	14	25	16	6	10	0	0	0	23	8	15	15	5	10	39	14	25	12	4	8	11	4	7
ปัตตานี	47	2	45	47	2	45	0	0	0	0	0	0	47	2	45	47	2	45	17	0	17	47	2	45
ยะลา	37	12	25	31	8	23	7	1	6	6	4	2	32	8	24	42	13	29	33	8	25	37	9	28
นราธิวาส	82	35	47	15	7	8	0	0	0	67	28	39	21	12	9	82	35	47	82	35	47	21	12	9

ตารางที่ 3.9 การเพิ่มอาชีพ เพิ่มรายได้ จำแนกตามจังหวัด
ทั่วราชอาณาจักร

ไตรมาสที่ 4 ประจำปีงบประมาณ 2562 (กรกฎาคม - กันยายน 2562)

จังหวัด	กิจกรรมเพิ่มอาชีพ เพิ่มรายได้										
	ส่งเสริมอาชีพและทดลองปฏิบัติ				ดำเนินการอบรมให้ความรู้ด้านประกอบกร/ การตลาด/เงินทุน				เผยแพร่เอกสาร		
	จำนวนรุ่น	ชาย	หญิง	รวม	จำนวนรุ่น	ชาย	หญิง	รวม	แผ่น	ฉบับ	เล่ม
ทั่วราชอาณาจักร	21	41	384	425	20	41	374	415	815	510	317
กรุงเทพมหานคร	0	0	0	0	0	0	0	0	0	0	0
ภูมิภาค	21	41	384	425	20	41	374	415	815	510	317
ปริมณฑล	1	3	17	20	1	3	17	20	0	20	20
ภาคกลาง	6	15	105	120	5	15	105	120	140	100	40
ภาคเหนือ	1	1	19	20	1	1	19	20	20	20	20
ภาคตะวันออกเฉียงเหนือ	10	8	197	205	10	8	187	195	605	300	192
ภาคใต้	3	14	46	60	3	14	46	60	50	70	45
กรุงเทพมหานคร	0	0	0	0	0	0	0	0	0	0	0
กองส่งเสริมการมีงานทำ	0	0	0	0	0	0	0	0	0	0	0
สจก.พื้นที่ 1-10	0	0	0	0	0	0	0	0	0	0	0
สจก. 1 (สาทร)	0	0	0	0	0	0	0	0	0	0	0
สจก. 2 (ราชบุรีบูรณะ)	0	0	0	0	0	0	0	0	0	0	0
สจก. 3 (บางนา)	0	0	0	0	0	0	0	0	0	0	0
สจก. 4 (นวมินทร์)	0	0	0	0	0	0	0	0	0	0	0

ตารางที่ 3.9 (ต่อ)

จังหวัด	กิจกรรมเพิ่มอาชีพ เพิ่มรายได้										
	ส่งเสริมอาชีพและทดลองปฏิบัติ				ดำเนินการอบรมให้ความรู้ด้านประกอบกร/การตลาด/เงินทุน				เผยแพร่เอกสาร		
	จำนวนรุ่น	ชาย	หญิง	รวม	จำนวนรุ่น	ชาย	หญิง	รวม	แผ่น	ฉบับ	เล่ม
สจก. 5 (มีนบุรี)	0	0	0	0	0	0	0	0	0	0	0
สจก. 6 (บางพลัด)	0	0	0	0	0	0	0	0	0	0	0
สจก. 7 (บรมราชชนนี)	0	0	0	0	0	0	0	0	0	0	0
สจก. 8 (ราชดำเนิน)	0	0	0	0	0	0	0	0	0	0	0
สจก. 9 (หลักสี่)	0	0	0	0	0	0	0	0	0	0	0
สจก. 10 (วิภาวดีรังสิต)	0	0	0	0	0	0	0	0	0	0	0
ปริมณฑล	1	3	17	20	1	3	17	20	0	20	20
สมุทรปราการ	0	0	0	0	0	0	0	0	0	0	0
นนทบุรี	1	3	17	20	1	3	17	20	0	20	20
ปทุมธานี	0	0	0	0	0	0	0	0	0	0	0
นครปฐม	0	0	0	0	0	0	0	0	0	0	0
สมุทรสาคร	0	0	0	0	0	0	0	0	0	0	0
ภาคกลาง	6	15	105	120	5	15	105	120	140	100	40
พระนครศรีอยุธยา	1	12	8	20	1	12	8	20	20	20	20
อ่างทอง	0	0	0	0	0	0	0	0	0	0	0
ลพบุรี	1	1	19	20	1	1	19	20	0	20	0
สิงห์บุรี	0	0	0	0	0	0	0	0	0	0	0
ชัยนาท	0	0	0	0	0	0	0	0	0	0	0
สระบุรี	1	1	19	20	1	1	19	20	0	20	0
ชลบุรี	1	0	20	20	0	0	20	20	20	0	0

ตารางที่ 3.9 (ต่อ)

จังหวัด	กิจกรรมเพิ่มอาชีพ เพิ่มรายได้										
	ส่งเสริมอาชีพและทดลองปฏิบัติ				ดำเนินการอบรมให้ความรู้ด้านประกอบกร/ การตลาด/เงินทุน				เผยแพร่เอกสาร		
	จำนวนรุ่น	ชาย	หญิง	รวม	จำนวนรุ่น	ชาย	หญิง	รวม	แผ่น	ฉบับ	เล่ม
ระยอง	0	0	0	0	0	0	0	0	0	0	0
จันทบุรี	1	0	20	20	1	0	20	20	100	20	20
ตราด	0	0	0	0	0	0	0	0	0	0	0
ฉะเชิงเทรา	0	0	0	0	0	0	0	0	0	0	0
ปราจีนบุรี	0	0	0	0	0	0	0	0	0	0	0
นครนายก	0	0	0	0	0	0	0	0	0	0	0
สระแก้ว	0	0	0	0	0	0	0	0	0	0	0
ราชบุรี	0	0	0	0	0	0	0	0	0	0	0
กาญจนบุรี	1	1	19	20	1	1	19	20	0	20	0
สุพรรณบุรี	0	0	0	0	0	0	0	0	0	0	0
สมุทรสงคราม	0	0	0	0	0	0	0	0	0	0	0
เพชรบุรี	0	0	0	0	0	0	0	0	0	0	0
ประจวบคีรีขันธ์	0	0	0	0	0	0	0	0	0	0	0
ภาคเหนือ	1	1	19	20	1	1	19	20	20	20	20
เชียงใหม่	0	0	0	0	0	0	0	0	0	0	0
ลำพูน	0	0	0	0	0	0	0	0	0	0	0
ลำปาง	0	0	0	0	0	0	0	0	0	0	0
อุตรดิตถ์	0	0	0	0	0	0	0	0	0	0	0
แพร่	0	0	0	0	0	0	0	0	0	0	0
น่าน	0	0	0	0	0	0	0	0	0	0	0

ตารางที่ 3.9 (ต่อ)

จังหวัด	กิจกรรมเพิ่มอาชีพ เพิ่มรายได้										
	ส่งเสริมอาชีพและทดลองปฏิบัติ				ดำเนินการอบรมให้ความรู้ด้านประกอบกร/ การตลาด/เงินทุน				เผยแพร่เอกสาร		
	จำนวนรุ่น	ชาย	หญิง	รวม	จำนวนรุ่น	ชาย	หญิง	รวม	แผ่น	ฉบับ	เล่ม
พะเยา	0	0	0	0	0	0	0	0	0	0	0
เชียงราย	0	0	0	0	0	0	0	0	0	0	0
แม่ฮ่องสอน	0	0	0	0	0	0	0	0	0	0	0
นครสวรรค์	0	0	0	0	0	0	0	0	0	0	0
อุทัยธานี	0	0	0	0	0	0	0	0	0	0	0
กำแพงเพชร	0	0	0	0	0	0	0	0	0	0	0
ตาก	0	0	0	0	0	0	0	0	0	0	0
สุโขทัย	0	0	0	0	0	0	0	0	0	0	0
พิษณุโลก	1	1	19	20	1	1	19	20	20	20	20
พิจิตร	0	0	0	0	0	0	0	0	0	0	0
เพชรบูรณ์	0	0	0	0	0	0	0	0	0	0	0
ภาคตะวันออกเฉียงเหนือ	10	8	197	205	10	8	187	195	605	300	192
นครราชสีมา	1	0	22	22	1	0	22	22	22	22	22
บุรีรัมย์	1	0	20	20	1	0	20	20	80	20	20
สุรินทร์	1	4	16	20	1	4	16	20	80	30	40
ศรีสะเกษ	0	0	0	0	0	0	0	0	0	0	0
อุบลราชธานี	0	0	0	0	0	0	0	0	0	0	0
ยโสธร	0	0	0	0	0	0	0	0	0	0	0
ชัยภูมิ	2	2	41	43	2	2	41	43	43	43	0
อำนาจเจริญ	0	0	0	0	0	0	0	0	0	0	0

ตารางที่ 3.9 (ต่อ)

จังหวัด	กิจกรรมเพิ่มอาชีพ เพิ่มรายได้										
	ส่งเสริมอาชีพและทดลองปฏิบัติ				ดำเนินการอบรมให้ความรู้ด้านประกอบกร/ การตลาด/เงินทุน				เผยแพร่เอกสาร		
	จำนวนรุ่น	ชาย	หญิง	รวม	จำนวนรุ่น	ชาย	หญิง	รวม	แผ่น	ฉบับ	เล่ม
บึงกาฬ	0	0	0	0	0	0	0	0	0	0	0
หนองบัวลำภู	0	0	0	0	0	0	0	0	0	0	0
ขอนแก่น	2	1	39	40	2	1	39	40	200	40	50
อุดรธานี	0	0	0	0	0	0	0	0	0	0	0
เลย	0	0	0	0	0	0	0	0	0	0	0
หนองคาย	1	0	20	20	1	0	10	10	100	60	20
มหาสารคาม	0	0	0	0	0	0	0	0	0	0	0
ร้อยเอ็ด	0	0	0	0	0	0	0	0	0	0	0
กาฬสินธุ์	1	1	19	20	1	1	19	20	60	65	20
สกลนคร	0	0	0	0	0	0	0	0	0	0	0
นครพนม	1	0	20	20	1	0	20	20	20	20	20
มุกดาหาร	0	0	0	0	0	0	0	0	0	0	0
ภาคใต้	3	14	46	60	3	14	46	60	50	70	45
นครศรีธรรมราช	0	0	0	0	0	0	0	0	0	0	0
กระบี่	0	0	0	0	0	0	0	0	0	0	0
พังงา	1	0	20	20	1	0	20	20	0	20	20
ภูเก็ต	0	0	0	0	0	0	0	0	0	0	0
สุราษฎร์ธานี	0	0	0	0	0	0	0	0	0	0	0
ระนอง	0	0	0	0	0	0	0	0	0	0	0
ชุมพร	0	0	0	0	0	0	0	0	0	0	0

ตารางที่ 3.9 (ต่อ)

จังหวัด	กิจกรรมเพิ่มอาชีพ เพิ่มรายได้										
	ส่งเสริมอาชีพและทดลองปฏิบัติ				ดำเนินการอบรมให้ความรู้ด้านประกอบกร/การตลาด/เงินทุน				เผยแพร่เอกสาร		
	จำนวนรุ่น	ชาย	หญิง	รวม	จำนวนรุ่น	ชาย	หญิง	รวม	แผ่น	ฉบับ	เล่ม
สงขลา	0	0	0	0	0	0	0	0	0	0	0
สตูล	0	0	0	0	0	0	0	0	0	0	0
ตรัง	0	0	0	0	0	0	0	0	0	0	0
พัทลุง	0	0	0	0	0	0	0	0	0	0	0
ปัตตานี	0	0	0	0	0	0	0	0	0	0	0
ยะลา	2	14	26	40	2	14	26	40	50	50	25
นราธิวาส	0	0	0	0	0	0	0	0	0	0	0

ตารางที่ 3.10 สํารวจข้อมูลผู้สูงอายุที่ต้องการประกอบอาชีพหรือทำงาน จำแนกตามจังหวัด

ที่วราชอาณาจักร

ไตรมาสที่ 4 ประจำปีงบประมาณ 2562 (กรกฎาคม - กันยายน 2562)

จังหวัด	สํารวจข้อมูลความต้องการของผู้สูงอายุในการประกอบอาชีพหรือทำงาน												สํารวจข้อมูลนายจ้าง/สถานประกอบการที่ต้องการจ้างผู้สูงอายุเข้าทำงาน												
	จำนวนผู้สูงอายุทั้งหมด (1)+(2)+(3)			จำนวนผู้สูงอายุที่ ต้องการทำงาน (อย่างเดียว) (1)			จำนวนผู้สูงอายุ ที่ต้องการประกอบอาชีพ อิสระ (อย่างเดียว) (2)			จำนวนผู้สูงอายุที่ ต้องการทำงานและ ประกอบอาชีพอิสระ (3)			จำนวนสถาน ประกอบการที่ สงจ./สก. สํารวจ(นับ แบบที่ส่งกลับ มาที่สำนักงาน)	จำนวนสถาน ประกอบการ ที่ต้องการจ้าง ผู้สูงอายุ	ตำแหน่งงานผู้สูงอายุ			การบรรจุนายจ้าง/สถานประกอบการ ที่ต้องการจ้างผู้สูงอายุเข้าทำงาน			จำนวนนายจ้าง/ สถานประกอบการ ที่จ้างผู้สูงอายุอยู่แล้ว	จำนวนนายจ้าง/ สถานประกอบการ ที่ยังไม่ประสงค์ จะจ้างผู้สูงอายุ			
	ชาย	หญิง	รวม	ชาย	หญิง	รวม	ชาย	หญิง	รวม	ชาย	หญิง	รวม	แห่ง	แห่ง	ชาย	หญิง	รวม	ชาย	หญิง	รวม	แห่ง	ชาย	หญิง	รวม	แห่ง
ที่วราชอาณาจักร	551	818	1,369	118	74	192	310	580	890	123	164	287	1,087	52	43	38	81	18	9	27	48	66	43	109	853
กรุงเทพมหานคร	2	3	5	2	3	5	0	0	0	0	0	0	12	0	0	0	0	0	0	0	0	0	0	0	12
ภูมิภาค	549	815	1,364	116	71	187	310	580	890	123	164	287	1,075	52	43	38	81	18	9	27	48	66	43	109	841
ปริมณฑล	34	66	100	10	9	19	17	40	57	7	17	24	243	4	5	3	8	0	0	0	2	3	2	5	168
ภาคกลาง	145	247	392	8	4	12	87	173	260	50	70	120	467	32	16	21	37	3	2	5	27	29	22	51	412
ภาคเหนือ	20	54	74	5	2	7	15	49	64	0	3	3	125	0	0	0	0	0	0	0	0	0	0	0	80
ภาคตะวันออกเฉียงเหนือ	337	380	717	93	56	149	178	250	428	66	74	140	230	15	22	14	36	14	6	20	18	33	19	52	172
ภาคใต้	13	68	81	0	0	0	13	68	81	0	0	0	10	1	0	0	0	1	1	2	1	1	0	1	9
กรุงเทพมหานคร	2	3	5	2	3	5	0	0	0	0	0	0	12	0	0	0	0	0	0	0	0	0	0	0	12
กองส่งเสริมการมีงานทำ สก.พื้นที่ 1-10	0	0	0	0	0	0	0	0	0	0	0	0	0	0	0	0	0	0	0	0	0	0	0	0	0
สก. 1 (สาทร)	0	0	0	0	0	0	0	0	0	0	0	0	0	0	0	0	0	0	0	0	0	0	0	0	0
สก. 2 (ราชบุรีบูรณะ)	0	0	0	0	0	0	0	0	0	0	0	0	0	0	0	0	0	0	0	0	0	0	0	0	0
สก. 3 (บางนา)	0	0	0	0	0	0	0	0	0	0	0	0	0	0	0	0	0	0	0	0	0	0	0	0	0
สก. 4 (นวมินทร์)	0	0	0	0	0	0	0	0	0	0	0	0	0	0	0	0	0	0	0	0	0	0	0	0	0

ตารางที่ 3.10 (ต่อ)

จังหวัด	สำรวจข้อมูลความต้องการของผู้สูงอายุในการประกอบอาชีพหรือทำงาน												สำรวจข้อมูลนายจ้าง/สถานประกอบการที่ต้องการจ้างผู้สูงอายุเข้าทำงาน													
	จำนวนผู้สูงอายุทั้งหมด (1)+(2)+(3)			จำนวนผู้สูงอายุที่ ต้องการทำงาน (อย่างเดียว) (1)			จำนวนผู้สูงอายุ ที่ต้องการประกอบอาชีพ อิสระ (อย่างเดียว) (2)			จำนวนผู้สูงอายุที่ ต้องการทำงานและ ประกอบอาชีพอิสระ (3)			จำนวนสถาน ประกอบการที่ สงจ./สงค. สำรวจ(นับ แบบที่ส่งกลับ มาที่สำนักงาน)	จำนวนสถาน ประกอบการ ที่ต้องการจ้าง ผู้สูงอายุ	ตำแหน่งงานผู้สูงอายุ			การบรรจุนายจ้างผู้สูงอายุ			จำนวนนายจ้าง/ สถานประกอบการ ที่จ้างผู้สูงอายุอยู่แล้ว			จำนวนนายจ้าง/ สถานประกอบการ ที่ยังไม่ประสงค์ จะจ้างผู้สูงอายุ		
	ชาย	หญิง	รวม	ชาย	หญิง	รวม	ชาย	หญิง	รวม	ชาย	หญิง	รวม	แห่ง	แห่ง	ชาย	หญิง	รวม	ชาย	หญิง	รวม	แห่ง	ชาย	หญิง	รวม	แห่ง	
สจก. 5 (มีนบุรี)	0	0	0	0	0	0	0	0	0	0	0	0	0	0	0	0	0	0	0	0	0	0	0	0	0	0
สจก. 6 (บางพลัด)	0	0	0	0	0	0	0	0	0	0	0	0	0	0	0	0	0	0	0	0	0	0	0	0	0	0
สจก. 7 (บรมราชชนนี)	2	3	5	2	3	5	0	0	0	0	0	0	12	0	0	0	0	0	0	0	0	0	0	0	0	12
สจก. 8 (ราชดำเนิน)	0	0	0	0	0	0	0	0	0	0	0	0	0	0	0	0	0	0	0	0	0	0	0	0	0	0
สจก. 9 (หลักสี่)	0	0	0	0	0	0	0	0	0	0	0	0	0	0	0	0	0	0	0	0	0	0	0	0	0	0
สจก. 10 (วิภาวดีรังสิต)	0	0	0	0	0	0	0	0	0	0	0	0	0	0	0	0	0	0	0	0	0	0	0	0	0	0
ปริมาตร	34	66	100	10	9	19	17	40	57	7	17	24	243	4	5	3	8	0	0	0	2	3	2	5	168	
สมุทรปราการ	12	12	24	5	4	9	4	2	6	3	6	9	70	0	0	0	0	0	0	0	0	0	0	0	0	0
นนทบุรี	0	0	0	0	0	0	0	0	0	0	0	0	48	4	5	3	8	0	0	0	1	3	1	4	44	
ปทุมธานี	0	0	0	0	0	0	0	0	0	0	0	0	0	0	0	0	0	0	0	0	0	0	0	0	0	0
นครปฐม	22	54	76	5	5	10	13	38	51	4	11	15	0	0	0	0	0	0	0	0	0	0	0	0	0	0
สมุทรสาคร	0	0	0	0	0	0	0	0	0	0	0	0	125	0	0	0	0	0	0	0	1	0	1	1	124	
ภาคกลาง	145	247	392	8	4	12	87	173	260	50	70	120	467	32	16	21	37	3	2	5	27	29	22	51	412	
พระนครศรีอยุธยา	0	8	8	0	0	0	0	8	8	0	0	0	55	11	4	1	5	0	0	0	11	7	4	11	39	
อ่างทอง	0	0	0	0	0	0	0	0	0	0	0	0	0	0	0	0	0	0	0	0	0	0	0	0	0	0
ลพบุรี	0	0	0	0	0	0	0	0	0	0	0	0	47	0	0	0	0	0	0	0	3	3	1	4	43	
สิงห์บุรี	0	0	0	0	0	0	0	0	0	0	0	0	10	4	4	3	7	3	2	5	2	3	2	5	6	
ชัยนาท	11	29	40	0	0	0	6	27	33	5	2	7	2	2	1	1	2	0	0	0	0	0	0	0	0	0
สระบุรี	0	0	0	0	0	0	0	0	0	0	0	0	118	0	0	0	0	0	0	0	0	0	0	0	0	118

ตารางที่ 3.10 (ต่อ)

จังหวัด	สำรวจข้อมูลความต้องการของผู้สูงอายุในการประกอบอาชีพหรือทำงาน												สำรวจข้อมูลนายจ้าง/สถานประกอบการที่ต้องการจ้างผู้สูงอายุเข้าทำงาน													
	จำนวนผู้สูงอายุทั้งหมด (1)+(2)+(3)			จำนวนผู้สูงอายุที่ ต้องการทำงาน (อย่างเดียว) (1)			จำนวนผู้สูงอายุ ที่ต้องการประกอบอาชีพ อิสระ (อย่างเดียว) (2)			จำนวนผู้สูงอายุที่ ต้องการทำงานและ ประกอบอาชีพอิสระ (3)			จำนวนสถาน ประกอบการที่ สนใจ/สนใจ สำรวจ(นับ แบบที่ส่งกลับ มาที่สำนักงาน)	จำนวนสถาน ประกอบการ ที่ต้องการจ้าง ผู้สูงอายุ	ตำแหน่งงานผู้สูงอายุ			การบรรจุนายจ้างผู้สูงอายุ			จำนวนนายจ้าง/ สถานประกอบการ ที่จ้างผู้สูงอายุอยู่แล้ว			จำนวนนายจ้าง/ สถานประกอบการ ที่ยังไม่ประสงค์ จะจ้างผู้สูงอายุ		
	ชาย	หญิง	รวม	ชาย	หญิง	รวม	ชาย	หญิง	รวม	ชาย	หญิง	รวม	แห่ง	แห่ง	ชาย	หญิง	รวม	ชาย	หญิง	รวม	แห่ง	ชาย	หญิง	รวม	แห่ง	
ชลบุรี	0	0	0	0	0	0	0	0	0	0	0	0	0	0	0	0	0	0	0	0	0	0	0	0	0	0
ระยอง	34	29	63	0	0	0	34	29	63	0	0	0	61	0	0	0	0	0	0	0	0	0	0	0	0	61
จันทบุรี	5	40	45	0	0	0	5	40	45	0	0	0	51	7	2	7	9	0	0	0	2	0	2	2	2	44
ตราด	0	0	0	0	0	0	0	0	0	0	0	0	0	0	0	0	0	0	0	0	0	0	0	0	0	0
ฉะเชิงเทรา	38	50	88	0	0	0	0	0	0	38	50	88	0	0	0	0	0	0	0	0	0	0	0	0	0	0
ปราจีนบุรี	0	0	0	0	0	0	0	0	0	0	0	0	0	0	0	0	0	0	0	0	0	0	0	0	0	0
นครนายก	3	17	20	0	0	0	3	17	20	0	0	0	3	0	0	0	0	0	0	0	0	0	0	0	0	3
สระแก้ว	0	0	0	0	0	0	0	0	0	0	0	0	14	0	0	0	0	0	0	0	0	0	0	0	0	0
ราชบุรี	0	0	0	0	0	0	0	0	0	0	0	0	41	2	2	2	4	0	0	0	7	14	11	25	39	
กาญจนบุรี	27	41	68	0	0	0	27	41	68	0	0	0	0	0	0	0	0	0	0	0	0	0	0	0	0	0
สุพรรณบุรี	0	0	0	0	0	0	0	0	0	0	0	0	0	0	0	0	0	0	0	0	0	0	0	0	0	0
สมุทรสงคราม	8	7	15	0	0	0	8	7	15	0	0	0	0	0	0	0	0	0	0	0	0	0	0	0	0	0
เพชรบุรี	18	25	43	7	3	10	4	4	8	7	18	25	65	6	3	7	10	0	0	0	2	2	2	4	4	59
ประจวบคีรีขันธ์	1	1	2	1	1	2	0	0	0	0	0	0	0	0	0	0	0	0	0	0	0	0	0	0	0	0
ภาคเหนือ	20	54	74	5	2	7	15	49	64	0	3	3	125	0	0	0	0	0	0	0	0	0	0	0	0	80
เชียงใหม่	0	0	0	0	0	0	0	0	0	0	0	0	0	0	0	0	0	0	0	0	0	0	0	0	0	0
ลำพูน	0	0	0	0	0	0	0	0	0	0	0	0	0	0	0	0	0	0	0	0	0	0	0	0	0	0
ลำปาง	1	1	2	1	1	2	0	0	0	0	0	0	13	0	0	0	0	0	0	0	0	0	0	0	0	13
อุตรดิตถ์	0	0	0	0	0	0	0	0	0	0	0	0	0	0	0	0	0	0	0	0	0	0	0	0	0	0

ตารางที่ 3.10 (ต่อ)

จังหวัด	สำรวจข้อมูลความต้องการของผู้สูงอายุในการประกอบอาชีพหรือทำงาน												สำรวจข้อมูลนายจ้าง/สถานประกอบการที่ต้องการจ้างผู้สูงอายุเข้าทำงาน													
	จำนวนผู้สูงอายุทั้งหมด (1)+(2)+(3)			จำนวนผู้สูงอายุที่ ต้องการทำงาน (อย่างเดียว) (1)			จำนวนผู้สูงอายุ ที่ต้องการประกอบอาชีพ อิสระ (อย่างเดียว) (2)			จำนวนผู้สูงอายุที่ ต้องการทำงานและ ประกอบอาชีพอิสระ (3)			จำนวนสถาน ประกอบการที่ สนใจ/สนใจ สำรวจ(นับ แบบที่ส่งกลับ มาที่สำนักงาน)	จำนวนสถาน ประกอบการ ที่ต้องการจ้าง ผู้สูงอายุ	ตำแหน่งงานผู้สูงอายุ			การบรรจุนายจ้างผู้สูงอายุ			จำนวนนายจ้าง/ สถานประกอบการ ที่จ้างผู้สูงอายุอยู่แล้ว			จำนวนนายจ้าง/ สถานประกอบการ ที่ยังไม่ประสงค์ จะจ้างผู้สูงอายุ		
	ชาย	หญิง	รวม	ชาย	หญิง	รวม	ชาย	หญิง	รวม	ชาย	หญิง	รวม	แห่ง	แห่ง	ชาย	หญิง	รวม	ชาย	หญิง	รวม	แห่ง	ชาย	หญิง	รวม	แห่ง	
แพร่	0	0	0	0	0	0	0	0	0	0	0	0	0	0	0	0	0	0	0	0	0	0	0	0	0	0
น่าน	0	0	0	0	0	0	0	0	0	0	0	0	0	0	0	0	0	0	0	0	0	0	0	0	0	0
พะเยา	0	0	0	0	0	0	0	0	0	0	0	0	30	0	0	0	0	0	0	0	0	0	0	0	0	0
เชียงราย	4	16	20	0	0	0	4	16	20	0	0	0	0	0	0	0	0	0	0	0	0	0	0	0	0	0
แม่ฮ่องสอน	0	0	0	0	0	0	0	0	0	0	0	0	0	0	0	0	0	0	0	0	0	0	0	0	0	0
นครสวรรค์	0	0	0	0	0	0	0	0	0	0	0	0	0	0	0	0	0	0	0	0	0	0	0	0	0	0
อุทัยธานี	0	0	0	0	0	0	0	0	0	0	0	0	0	0	0	0	0	0	0	0	0	0	0	0	0	0
กำแพงเพชร	0	0	0	0	0	0	0	0	0	0	0	0	25	0	0	0	0	0	0	0	0	0	0	0	0	25
ตาก	0	0	0	0	0	0	0	0	0	0	0	0	0	0	0	0	0	0	0	0	0	0	0	0	0	0
สุโขทัย	15	37	52	4	1	5	11	33	44	0	3	3	15	0	0	0	0	0	0	0	0	0	0	0	0	0
พิษณุโลก	0	0	0	0	0	0	0	0	0	0	0	0	0	0	0	0	0	0	0	0	0	0	0	0	0	0
พิจิตร	0	0	0	0	0	0	0	0	0	0	0	0	0	0	0	0	0	0	0	0	0	0	0	0	0	0
เพชรบูรณ์	0	0	0	0	0	0	0	0	0	0	0	0	42	0	0	0	0	0	0	0	0	0	0	0	0	42
ภาคตะวันออกเฉียงเหนือ	337	380	717	93	56	149	178	250	428	66	74	140	230	15	22	14	36	14	6	20	18	33	19	52	172	
นครราชสีมา	124	119	243	29	18	47	41	47	88	54	54	108	114	11	22	10	32	0	0	0	11	25	11	36	92	
บุรีรัมย์	14	6	20	0	0	0	14	6	20	0	0	0	0	0	0	0	0	0	0	0	0	0	0	0	0	
สุรินทร์	0	0	0	0	0	0	0	0	0	0	0	0	0	0	0	0	0	0	0	0	0	0	0	0	0	
ศรีสะเกษ	15	28	43	5	2	7	10	26	36	0	0	0	0	0	0	0	0	0	0	0	0	0	0	0	0	
อุบลราชธานี	0	0	0	0	0	0	0	0	0	0	0	0	18	0	0	0	0	0	0	0	0	0	0	0	18	

ตารางที่ 3.10 (ต่อ)

จังหวัด	สำรวจข้อมูลความต้องการของผู้สูงอายุในการประกอบอาชีพหรือทำงาน												สำรวจข้อมูลนายจ้าง/สถานประกอบการที่ต้องการจ้างผู้สูงอายุเข้าทำงาน													
	จำนวนผู้สูงอายุทั้งหมด (1)+(2)+(3)			จำนวนผู้สูงอายุที่ ต้องการทำงาน (อย่างเดียว) (1)			จำนวนผู้สูงอายุ ที่ต้องการประกอบอาชีพ อิสระ (อย่างเดียว) (2)			จำนวนผู้สูงอายุที่ ต้องการทำงานและ ประกอบอาชีพอิสระ (3)			จำนวนสถาน ประกอบการที่ สนใจ/สนใจ. สำรวจ(นับ แบบที่ส่งกลับ มาที่สำนักงาน)	จำนวนสถาน ประกอบการ ที่ต้องการจ้าง ผู้สูงอายุ	ตำแหน่งงานผู้สูงอายุ			การบรรจุนายจ้างผู้สูงอายุ			จำนวนนายจ้าง/ สถานประกอบการ ที่จ้างผู้สูงอายุอยู่แล้ว			จำนวนนายจ้าง/ สถานประกอบการ ที่ยังไม่ประสงค์ จะจ้างผู้สูงอายุ		
	ชาย	หญิง	รวม	ชาย	หญิง	รวม	ชาย	หญิง	รวม	ชาย	หญิง	รวม	แห่ง	แห่ง	ชาย	หญิง	รวม	ชาย	หญิง	รวม	แห่ง	ชาย	หญิง	รวม	แห่ง	
ยโสธร	0	0	0	0	0	0	0	0	0	0	0	0	0	0	0	0	0	0	0	0	0	0	0	0	0	0
ชัยภูมิ	0	0	0	0	0	0	0	0	0	0	0	0	0	0	0	0	0	0	0	0	0	0	0	0	0	0
อำนาจเจริญ	9	21	30	0	0	0	9	21	30	0	0	0	10	4	0	4	4	0	4	4	6	0	6	6	6	6
บึงกาฬ	39	52	91	0	0	0	39	52	91	0	0	0	0	0	0	0	0	0	0	0	0	0	0	0	0	0
หนองบัวลำภู	0	0	0	0	0	0	0	0	0	0	0	0	0	0	0	0	0	0	0	0	0	0	0	0	0	0
ขอนแก่น	5	3	8	3	2	5	0	0	0	2	1	3	18	0	0	0	0	14	2	16	1	8	2	10	18	18
อุดรธานี	39	50	89	30	8	38	9	42	51	0	0	0	0	0	0	0	0	0	0	0	0	0	0	0	0	0
เลย	39	47	86	1	1	2	28	27	55	10	19	29	0	0	0	0	0	0	0	0	0	0	0	0	0	0
หนองคาย	0	0	0	0	0	0	0	0	0	0	0	0	20	0	0	0	0	0	0	0	0	0	0	0	0	20
มหาสารคาม	17	4	21	0	0	0	17	4	21	0	0	0	0	0	0	0	0	0	0	0	0	0	0	0	0	0
ร้อยเอ็ด	25	25	50	25	25	50	0	0	0	0	0	0	19	0	0	0	0	0	0	0	0	0	0	0	0	0
กาฬสินธุ์	11	25	36	0	0	0	11	25	36	0	0	0	5	0	0	0	0	0	0	0	0	0	0	0	0	0
สกลนคร	0	0	0	0	0	0	0	0	0	0	0	0	18	0	0	0	0	0	0	0	0	0	0	0	0	18
นครพนม	0	0	0	0	0	0	0	0	0	0	0	0	0	0	0	0	0	0	0	0	0	0	0	0	0	0
มุกดาหาร	0	0	0	0	0	0	0	0	0	0	0	0	8	0	0	0	0	0	0	0	0	0	0	0	0	0
ภาคใต้	13	68	81	0	0	0	13	68	81	0	0	0	10	1	0	0	0	1	1	2	1	1	0	1	9	
นครศรีธรรมราช	0	0	0	0	0	0	0	0	0	0	0	0	10	1	0	0	0	0	0	0	1	1	0	1	9	9
กระบี่	0	0	0	0	0	0	0	0	0	0	0	0	0	0	0	0	0	0	0	0	0	0	0	0	0	0
พังงา	7	45	52	0	0	0	7	45	52	0	0	0	0	0	0	0	0	0	0	0	0	0	0	0	0	0

ตารางที่ 3.10 (ต่อ)

จังหวัด	สำรวจข้อมูลความต้องการของผู้สูงอายุในการประกอบอาชีพหรือทำงาน												สำรวจข้อมูลนายจ้าง/สถานประกอบการที่ต้องการจ้างผู้สูงอายุเข้าทำงาน													
	จำนวนผู้สูงอายุทั้งหมด (1)+(2)+(3)			จำนวนผู้สูงอายุที่ ต้องการทำงาน (อย่างเดียว) (1)			จำนวนผู้สูงอายุ ที่ต้องการประกอบอาชีพ อิสระ (อย่างเดียว) (2)			จำนวนผู้สูงอายุที่ ต้องการทำงานและ ประกอบอาชีพอิสระ (3)			จำนวนสถาน ประกอบการที่ สนใจ/สนใจ สำรวจ(นับ แบบที่ส่งกลับ มาที่สำนักงาน)	จำนวนสถาน ประกอบการ ที่ต้องการจ้าง ผู้สูงอายุ	ตำแหน่งงานผู้สูงอายุ			การบรรจุนายจ้างผู้สูงอายุ			จำนวนนายจ้าง/ สถานประกอบการ ที่จ้างผู้สูงอายุอยู่แล้ว			จำนวนนายจ้าง/ สถานประกอบการ ที่ยังไม่ประสงค์ จะจ้างผู้สูงอายุ		
	ชาย	หญิง	รวม	ชาย	หญิง	รวม	ชาย	หญิง	รวม	ชาย	หญิง	รวม	แห่ง	แห่ง	ชาย	หญิง	รวม	ชาย	หญิง	รวม	แห่ง	ชาย	หญิง	รวม	แห่ง	
ภูเก็ต	0	0	0	0	0	0	0	0	0	0	0	0	0	0	0	0	0	0	0	0	0	0	0	0	0	0
สุราษฎร์ธานี	0	0	0	0	0	0	0	0	0	0	0	0	0	0	0	0	0	0	0	0	0	0	0	0	0	0
ระนอง	0	0	0	0	0	0	0	0	0	0	0	0	0	0	0	0	0	0	0	0	0	0	0	0	0	0
ชุมพร	0	0	0	0	0	0	0	0	0	0	0	0	0	0	0	0	0	0	0	0	0	0	0	0	0	0
สงขลา	3	3	6	0	0	0	3	3	6	0	0	0	0	0	0	0	0	0	0	0	0	0	0	0	0	0
สตูล	0	0	0	0	0	0	0	0	0	0	0	0	0	0	0	0	1	1	2	0	0	0	0	0	0	0
ตรัง	0	0	0	0	0	0	0	0	0	0	0	0	0	0	0	0	0	0	0	0	0	0	0	0	0	0
พัทลุง	3	20	23	0	0	0	3	20	23	0	0	0	0	0	0	0	0	0	0	0	0	0	0	0	0	0
ปัตตานี	0	0	0	0	0	0	0	0	0	0	0	0	0	0	0	0	0	0	0	0	0	0	0	0	0	0
ยะลา	0	0	0	0	0	0	0	0	0	0	0	0	0	0	0	0	0	0	0	0	0	0	0	0	0	0
นราธิวาส	0	0	0	0	0	0	0	0	0	0	0	0	0	0	0	0	0	0	0	0	0	0	0	0	0	0

ตารางที่ 3.11 การสร้างคุณค่าภูมิปัญญาผู้สูงอายุ จำแนกตามจังหวัด
ทั่วราชอาณาจักร

ไตรมาสที่ 4 ประจำปีงบประมาณ 2562 (กรกฎาคม - กันยายน 2562)

จังหวัด	สร้างคุณค่าภูมิปัญญาผู้สูงอายุ					
	จำนวนผู้สูงอายุที่เข้ารับการอบรม			เผยแพร่เอกสาร		
	ชาย	หญิง	รวม	แผ่น	ฉบับ	เล่ม
ทั่วราชอาณาจักร	37	86	123	520	320	170
กรุงเทพมหานคร	0	10	10	100	100	20
ภูมิภาค	37	76	113	420	220	150
ปริมณฑล	0	10	10	0	20	0
ภาคกลาง	5	15	20	60	10	10
ภาคเหนือ	6	4	10	100	0	0
ภาคตะวันออกเฉียงเหนือ	24	39	63	260	180	130
ภาคใต้	2	8	10	0	10	10
กรุงเทพมหานคร	0	10	10	100	100	20
กองส่งเสริมการมีงานทำ	0	0	0	0	0	0
สจก.พื้นที่ 1-10	0	10	10	100	100	20
สจก. 1 (สาทร)	0	0	0	0	0	0
สจก. 2 (ราษฎร์บูรณะ)	0	0	0	0	0	0
สจก. 3 (บางนา)	0	10	10	100	100	20
สจก. 4 (นวมินทร์)	0	0	0	0	0	0

ตารางที่ 3.11 (ต่อ)

จังหวัด	สร้างคุณค่าภูมิปัญญาผู้สูงอายุ					
	จำนวนผู้สูงอายุที่เข้ารับการอบรม			เผยแพร่เอกสาร		
	ชาย	หญิง	รวม	แผ่น	ฉบับ	เล่ม
สจก. 5 (มีนบุรี)	0	0	0	0	0	0
สจก. 6 (บางพลัด)	0	0	0	0	0	0
สจก. 7 (บรมราชชนนี)	0	0	0	0	0	0
สจก. 8 (ราชดำเนิน)	0	0	0	0	0	0
สจก. 9 (หลักสี่)	0	0	0	0	0	0
สจก. 10 (วิภาวดีรังสิต)	0	0	0	0	0	0
ปริมณฑล	0	10	10	0	20	0
สมุทรปราการ	0	0	0	0	0	0
นนทบุรี	0	10	10	0	20	0
ปทุมธานี	0	0	0	0	0	0
นครปฐม	0	0	0	0	0	0
สมุทรสาคร	0	0	0	0	0	0
ภาคกลาง	5	15	20	60	10	10
พระนครศรีอยุธยา	0	0	0	0	0	0
อ่างทอง	0	0	0	0	0	0
ลพบุรี	0	0	0	0	0	0
สิงห์บุรี	0	0	0	0	0	0
ชัยนาท	0	0	0	0	0	0
สระบุรี	0	10	10	10	0	0
ชลบุรี	0	0	0	0	0	0

ตารางที่ 3.11 (ต่อ)

จังหวัด	สร้างคุณค่าภูมิปัญญาผู้สูงอายุ					
	จำนวนผู้สูงอายุที่เข้ารับการอบรม			เผยแพร่เอกสาร		
	ชาย	หญิง	รวม	แผ่น	ฉบับ	เล่ม
ระยอง	0	0	0	0	0	0
จันทบุรี	5	5	10	50	10	10
ตราด	0	0	0	0	0	0
ฉะเชิงเทรา	0	0	0	0	0	0
ปราจีนบุรี	0	0	0	0	0	0
นครนายก	0	0	0	0	0	0
สระแก้ว	0	0	0	0	0	0
ราชบุรี	0	0	0	0	0	0
กาญจนบุรี	0	0	0	0	0	0
สุพรรณบุรี	0	0	0	0	0	0
สมุทรสงคราม	0	0	0	0	0	0
เพชรบุรี	0	0	0	0	0	0
ประจวบคีรีขันธ์	0	0	0	0	0	0
ภาคเหนือ	6	4	10	100	0	0
เชียงใหม่	0	0	0	0	0	0
ลำพูน	0	0	0	0	0	0
ลำปาง	0	0	0	0	0	0
อุตรดิตถ์	0	0	0	0	0	0
แพร่	0	0	0	0	0	0
น่าน	0	0	0	0	0	0

ตารางที่ 3.11 (ต่อ)

จังหวัด	สร้างคุณค่าภูมิปัญญาผู้สูงอายุ					
	จำนวนผู้สูงอายุที่เข้ารับการอบรม			เผยแพร่เอกสาร		
	ชาย	หญิง	รวม	แผ่น	ฉบับ	เล่ม
พะเยา	6	4	10	100	0	0
เชียงราย	0	0	0	0	0	0
แม่ฮ่องสอน	0	0	0	0	0	0
นครสวรรค์	0	0	0	0	0	0
อุทัยธานี	0	0	0	0	0	0
กำแพงเพชร	0	0	0	0	0	0
ตาก	0	0	0	0	0	0
สุโขทัย	0	0	0	0	0	0
พิษณุโลก	0	0	0	0	0	0
พิจิตร	0	0	0	0	0	0
เพชรบูรณ์	0	0	0	0	0	0
ภาคตะวันออกเฉียงเหนือ	24	39	63	260	180	130
นครราชสีมา	0	0	0	0	0	0
บุรีรัมย์	2	8	10	40	10	10
สุรินทร์	0	0	0	0	0	0
ศรีสะเกษ	0	0	0	0	0	0
อุบลราชธานี	0	0	0	0	0	0
ยโสธร	7	3	10	150	100	50
ชัยภูมิ	0	0	0	0	0	0
อำนาจเจริญ	3	7	10	30	30	30

ตารางที่ 3.11 (ต่อ)

จังหวัด	สร้างคุณค่าภูมิปัญญาผู้สูงอายุ					
	จำนวนผู้สูงอายุที่เข้ารับการอบรม			เผยแพร่เอกสาร		
	ชาย	หญิง	รวม	แผ่น	ฉบับ	เล่ม
บึงกาฬ	0	0	0	0	0	0
หนองบัวลำภู	0	0	0	0	0	0
ขอนแก่น	0	0	0	0	0	0
อุดรธานี	0	0	0	0	0	0
เลย	0	0	0	0	0	0
หนองคาย	2	8	10	10	10	10
มหาสารคาม	5	8	13	20	20	20
ร้อยเอ็ด	0	0	0	0	0	0
กาฬสินธุ์	0	0	0	0	0	0
สกลนคร	0	0	0	0	0	0
นครพนม	0	0	0	0	0	0
มุกดาหาร	5	5	10	10	10	10
ภาคใต้	2	8	10	0	10	10
นครศรีธรรมราช	0	0	0	0	0	0
กระบี่	0	0	0	0	0	0
พังงา	0	0	0	0	0	0
ภูเก็ต	0	0	0	0	0	0
สุราษฎร์ธานี	2	8	10	0	10	10
ระนอง	0	0	0	0	0	0
ชุมพร	0	0	0	0	0	0

ตารางที่ 3.11 (ต่อ)

จังหวัด	สร้างคุณค่าภูมิปัญญาผู้สูงอายุ					
	จำนวนผู้สูงอายุที่เข้ารับการอบรม			เผยแพร่เอกสาร		
	ชาย	หญิง	รวม	แผ่น	ฉบับ	เล่ม
สงขลา	0	0	0	0	0	0
สตูล	0	0	0	0	0	0
ตรัง	0	0	0	0	0	0
พัทลุง	0	0	0	0	0	0
ปัตตานี	0	0	0	0	0	0
ยะลา	0	0	0	0	0	0
นราธิวาส	0	0	0	0	0	0

ตารางที่ 3.12 มหกรรมสร้างงาน สร้างอาชีพ เฉลิมพระเกียรติสถาบันพระมหากษัตริย์ จำแนกตามจังหวัด

ทั่วราชอาณาจักร

ไตรมาสที่ 4 ประจำปีงบประมาณ 2562 (กรกฎาคม - กันยายน 2562)

จังหวัด	โครงการมหกรรมสร้างงาน สร้างอาชีพ เฉลิมพระเกียรติสถาบันพระมหากษัตริย์																										
	ผู้เข้าร่วมงาน			ส่งเสริมอาชีพ และทดลองปฏิบัติ			เข้ารับฟังบรรยาย เกี่ยวกับอาชีพ			กิจกรรมนัดพบแรงงาน									รับคำปรึกษา/ แนะแนวอาชีพ			ทดสอบวัดคุณภาพ			เผยแพร่เอกสาร		
										ผู้เข้าร่วมกิจกรรม			ส่งตัวแทนายจ้าง			บรรจุงาน											
	ชาย	หญิง	รวม	ชาย	หญิง	รวม	ชาย	หญิง	รวม	ชาย	หญิง	รวม	ชาย	หญิง	รวม	ชาย	หญิง	รวม	ชาย	หญิง	รวม	ชาย	หญิง	รวม	แผ่น	ฉบับ	เล่ม
ทั่วราชอาณาจักร	2,695	3,939	6,634	1,337	2,351	3,688	362	454	816	1,239	1,799	3,038	197	439	636	112	204	316	260	722	982	106	317	423	2,800	6,572	150
กรุงเทพมหานคร	0	0	0	0	0	0	0	0	0	0	0	0	0	0	0	0	0	0	0	0	0	0	0	0	0	0	0
ภูมิภาค	2,695	3,939	6,634	1,337	2,351	3,688	362	454	816	1,239	1,799	3,038	197	439	636	112	204	316	260	722	982	106	317	423	2,800	6,572	150
ปริมณฑล	0	0	0	0	0	0	0	0	0	0	0	0	0	0	0	0	0	0	0	0	0	0	0	0	0	0	0
ภาคกลาง	871	1,469	2,340	561	851	1,412	51	51	102	29	85	114	29	85	114	18	64	82	85	97	182	77	127	204	850	1,500	0
ภาคเหนือ	0	0	0	0	0	0	0	0	0	0	0	0	0	0	0	0	0	0	0	0	0	0	0	0	0	0	0
ภาคตะวันออกเฉียงเหนือ	993	1,107	2,100	429	629	1,058	39	25	64	993	1,107	2,100	95	125	220	86	115	201	39	25	64	15	23	38	1,950	1,500	150
ภาคใต้	831	1,363	2,194	347	871	1,218	272	378	650	217	607	824	73	229	302	8	25	33	136	600	736	14	167	181	0	3,572	0
กรุงเทพมหานคร	0	0	0	0	0	0	0	0	0	0	0	0	0	0	0	0	0	0	0	0	0	0	0	0	0	0	0
กองส่งเสริมการมีงานทำ สจก.พื้นที่ 1-10	0	0	0	0	0	0	0	0	0	0	0	0	0	0	0	0	0	0	0	0	0	0	0	0	0	0	0
สจก. 1 (สาทร)	0	0	0	0	0	0	0	0	0	0	0	0	0	0	0	0	0	0	0	0	0	0	0	0	0	0	0
สจก. 2 (ราชบุรีบูรณะ)	0	0	0	0	0	0	0	0	0	0	0	0	0	0	0	0	0	0	0	0	0	0	0	0	0	0	0
สจก. 3 (บางนา)	0	0	0	0	0	0	0	0	0	0	0	0	0	0	0	0	0	0	0	0	0	0	0	0	0	0	0
สจก. 4 (นวมินทร์)	0	0	0	0	0	0	0	0	0	0	0	0	0	0	0	0	0	0	0	0	0	0	0	0	0	0	0
สจก. 5 (มีนบุรี)	0	0	0	0	0	0	0	0	0	0	0	0	0	0	0	0	0	0	0	0	0	0	0	0	0	0	0
สจก. 6 (บางพลัด)	0	0	0	0	0	0	0	0	0	0	0	0	0	0	0	0	0	0	0	0	0	0	0	0	0	0	0
สจก. 7 (บรมราชชนนี)	0	0	0	0	0	0	0	0	0	0	0	0	0	0	0	0	0	0	0	0	0	0	0	0	0	0	0
สจก. 8 (ราชดำเนิน)	0	0	0	0	0	0	0	0	0	0	0	0	0	0	0	0	0	0	0	0	0	0	0	0	0	0	0
สจก. 9 (หลักสี่)	0	0	0	0	0	0	0	0	0	0	0	0	0	0	0	0	0	0	0	0	0	0	0	0	0	0	0
สจก. 10 (วิภาวดีรังสิต)	0	0	0	0	0	0	0	0	0	0	0	0	0	0	0	0	0	0	0	0	0	0	0	0	0	0	0
ปริมณฑล	0	0	0	0	0	0	0	0	0	0	0	0	0	0	0	0	0	0	0	0	0	0	0	0	0	0	0
สมุทรปราการ	0	0	0	0	0	0	0	0	0	0	0	0	0	0	0	0	0	0	0	0	0	0	0	0	0	0	0
นนทบุรี	0	0	0	0	0	0	0	0	0	0	0	0	0	0	0	0	0	0	0	0	0	0	0	0	0	0	0

ตารางที่ 3.12 (ต่อ)

จังหวัด	โครงการกรมสร้างงาน สร้างอาชีพ เฉลิมพระเกียรติสถาบันพระมหากษัตริย์																											
	ผู้เข้าร่วมงาน			ส่งเสริมอาชีพ และทดลองปฏิบัติ			เข้ารับฟังบรรยาย เกี่ยวกับอาชีพ			กิจกรรมนัดพบแรงงาน									รับคำปรึกษา/ แนะแนวอาชีพ			ทดสอบวัดบุคลิกภาพ			เผยแพร่เอกสาร			
										ผู้เข้าร่วมกิจกรรม			ส่งตัวแทนายจ้าง			บรรจุงาน												
	ชาย	หญิง	รวม	ชาย	หญิง	รวม	ชาย	หญิง	รวม	ชาย	หญิง	รวม	ชาย	หญิง	รวม	ชาย	หญิง	รวม	ชาย	หญิง	รวม	ชาย	หญิง	รวม	แผ่น	ฉบับ	เล่ม	
ปทุมธานี	0	0	0	0	0	0	0	0	0	0	0	0	0	0	0	0	0	0	0	0	0	0	0	0	0	0	0	0
นครปฐม	0	0	0	0	0	0	0	0	0	0	0	0	0	0	0	0	0	0	0	0	0	0	0	0	0	0	0	0
สมุทรสาคร	0	0	0	0	0	0	0	0	0	0	0	0	0	0	0	0	0	0	0	0	0	0	0	0	0	0	0	0
ภาคกลาง	871	1,469	2,340	561	851	1,412	51	51	102	29	85	114	29	85	114	18	64	82	85	97	182	77	127	204	850	1,500	0	
พระนครศรีอยุธยา	0	0	0	0	0	0	0	0	0	0	0	0	0	0	0	0	0	0	0	0	0	0	0	0	0	0	0	0
อ่างทอง	0	0	0	0	0	0	0	0	0	0	0	0	0	0	0	0	0	0	0	0	0	0	0	0	0	0	0	0
ลพบุรี	0	0	0	0	0	0	0	0	0	0	0	0	0	0	0	0	0	0	0	0	0	0	0	0	0	0	0	0
สิงห์บุรี	0	0	0	0	0	0	0	0	0	0	0	0	0	0	0	0	0	0	0	0	0	0	0	0	0	0	0	0
ชัยนาท	0	0	0	0	0	0	0	0	0	0	0	0	0	0	0	0	0	0	0	0	0	0	0	0	0	0	0	0
สระบุรี	0	0	0	0	0	0	0	0	0	0	0	0	0	0	0	0	0	0	0	0	0	0	0	0	0	0	0	0
ชลบุรี	0	0	0	0	0	0	0	0	0	0	0	0	0	0	0	0	0	0	0	0	0	0	0	0	0	0	0	0
ระยอง	0	0	0	0	0	0	0	0	0	0	0	0	0	0	0	0	0	0	0	0	0	0	0	0	0	0	0	0
จันทบุรี	0	0	0	0	0	0	0	0	0	0	0	0	0	0	0	0	0	0	0	0	0	0	0	0	0	0	0	0
ตราด	0	0	0	0	0	0	0	0	0	0	0	0	0	0	0	0	0	0	0	0	0	0	0	0	0	0	0	0
ฉะเชิงเทรา	0	0	0	0	0	0	0	0	0	0	0	0	0	0	0	0	0	0	0	0	0	0	0	0	0	0	0	0
ปราจีนบุรี	0	0	0	0	0	0	0	0	0	0	0	0	0	0	0	0	0	0	0	0	0	0	0	0	0	0	0	0
นครนายก	0	0	0	0	0	0	0	0	0	0	0	0	0	0	0	0	0	0	0	0	0	0	0	0	0	0	0	0
สระแก้ว	0	0	0	0	0	0	0	0	0	0	0	0	0	0	0	0	0	0	0	0	0	0	0	0	0	0	0	0
ราชบุรี	0	0	0	0	0	0	0	0	0	0	0	0	0	0	0	0	0	0	0	0	0	0	0	0	0	0	0	0
กาญจนบุรี	0	0	0	0	0	0	0	0	0	0	0	0	0	0	0	0	0	0	0	0	0	0	0	0	0	0	0	0
สุพรรณบุรี	0	0	0	0	0	0	0	0	0	0	0	0	0	0	0	0	0	0	0	0	0	0	0	0	0	0	0	0
สมุทรสงคราม	0	0	0	0	0	0	0	0	0	0	0	0	0	0	0	0	0	0	0	0	0	0	0	0	0	0	0	0
เพชรบุรี	0	0	0	0	0	0	0	0	0	0	0	0	0	0	0	0	0	0	0	0	0	0	0	0	0	0	0	0
ประจวบคีรีขันธ์	871	1,469	2,340	561	851	1,412	51	51	102	29	85	114	29	85	114	18	64	82	85	97	182	77	127	204	850	1,500	0	
ภาคเหนือ	0	0	0	0	0	0	0	0	0	0	0	0	0	0	0	0	0	0	0	0	0	0	0	0	0	0	0	
เชียงใหม่	0	0	0	0	0	0	0	0	0	0	0	0	0	0	0	0	0	0	0	0	0	0	0	0	0	0	0	0
ลำพูน	0	0	0	0	0	0	0	0	0	0	0	0	0	0	0	0	0	0	0	0	0	0	0	0	0	0	0	0
ลำปาง	0	0	0	0	0	0	0	0	0	0	0	0	0	0	0	0	0	0	0	0	0	0	0	0	0	0	0	0
อุตรดิตถ์	0	0	0	0	0	0	0	0	0	0	0	0	0	0	0	0	0	0	0	0	0	0	0	0	0	0	0	0
แพร่	0	0	0	0	0	0	0	0	0	0	0	0	0	0	0	0	0	0	0	0	0	0	0	0	0	0	0	0

ตารางที่ 3.12 (ต่อ)

จังหวัด	โครงการหมรรถสร้างงาน สร้างอาชีพ เติมพระเกียรติสถาบันพระมหากษัตริย์																												
	ผู้เข้าร่วมงาน			ส่งเสริมอาชีพ และทดลองปฏิบัติ			เข้ารับฟังบรรยาย เกี่ยวกับอาชีพ			กิจกรรมนัดพบแรงงาน									รับคำปรึกษา/ แนะแนวอาชีพ			ทดสอบวัดบุคลิกภาพ			เผยแพร่เอกสาร				
										ผู้เข้าร่วมกิจกรรม			ส่งตัวแทนายจ้าง			บรรจุงาน													
	ชาย	หญิง	รวม	ชาย	หญิง	รวม	ชาย	หญิง	รวม	ชาย	หญิง	รวม	ชาย	หญิง	รวม	ชาย	หญิง	รวม	ชาย	หญิง	รวม	ชาย	หญิง	รวม	แผ่น	ฉบับ	เล่ม		
น่าน	0	0	0	0	0	0	0	0	0	0	0	0	0	0	0	0	0	0	0	0	0	0	0	0	0	0	0	0	0
พะเยา	0	0	0	0	0	0	0	0	0	0	0	0	0	0	0	0	0	0	0	0	0	0	0	0	0	0	0	0	0
เชียงราย	0	0	0	0	0	0	0	0	0	0	0	0	0	0	0	0	0	0	0	0	0	0	0	0	0	0	0	0	0
แม่ฮ่องสอน	0	0	0	0	0	0	0	0	0	0	0	0	0	0	0	0	0	0	0	0	0	0	0	0	0	0	0	0	0
นครสวรรค์	0	0	0	0	0	0	0	0	0	0	0	0	0	0	0	0	0	0	0	0	0	0	0	0	0	0	0	0	0
อุทัยธานี	0	0	0	0	0	0	0	0	0	0	0	0	0	0	0	0	0	0	0	0	0	0	0	0	0	0	0	0	0
กำแพงเพชร	0	0	0	0	0	0	0	0	0	0	0	0	0	0	0	0	0	0	0	0	0	0	0	0	0	0	0	0	0
ตาก	0	0	0	0	0	0	0	0	0	0	0	0	0	0	0	0	0	0	0	0	0	0	0	0	0	0	0	0	0
สุโขทัย	0	0	0	0	0	0	0	0	0	0	0	0	0	0	0	0	0	0	0	0	0	0	0	0	0	0	0	0	0
พิษณุโลก	0	0	0	0	0	0	0	0	0	0	0	0	0	0	0	0	0	0	0	0	0	0	0	0	0	0	0	0	0
พิจิตร	0	0	0	0	0	0	0	0	0	0	0	0	0	0	0	0	0	0	0	0	0	0	0	0	0	0	0	0	0
เพชรบูรณ์	0	0	0	0	0	0	0	0	0	0	0	0	0	0	0	0	0	0	0	0	0	0	0	0	0	0	0	0	0
ภาคตะวันออกเฉียงเหนือ	993	1,107	2,100	429	629	1,058	39	25	64	993	1,107	2,100	95	125	220	86	115	201	39	25	64	15	23	38	1,950	1,500	150		
นครราชสีมา	0	0	0	0	0	0	0	0	0	0	0	0	0	0	0	0	0	0	0	0	0	0	0	0	0	0	0	0	0
บุรีรัมย์	0	0	0	0	0	0	0	0	0	0	0	0	0	0	0	0	0	0	0	0	0	0	0	0	0	0	0	0	0
สุรินทร์	0	0	0	0	0	0	0	0	0	0	0	0	0	0	0	0	0	0	0	0	0	0	0	0	0	0	0	0	0
ศรีสะเกษ	0	0	0	0	0	0	0	0	0	0	0	0	0	0	0	0	0	0	0	0	0	0	0	0	0	0	0	0	0
อุบลราชธานี	0	0	0	0	0	0	0	0	0	0	0	0	0	0	0	0	0	0	0	0	0	0	0	0	0	0	0	0	0
ยโสธร	0	0	0	0	0	0	0	0	0	0	0	0	0	0	0	0	0	0	0	0	0	0	0	0	0	0	0	0	0
ชัยภูมิ	0	0	0	0	0	0	0	0	0	0	0	0	0	0	0	0	0	0	0	0	0	0	0	0	0	0	0	0	0
อำนาจเจริญ	0	0	0	0	0	0	0	0	0	0	0	0	0	0	0	0	0	0	0	0	0	0	0	0	0	0	0	0	0
บึงกาฬ	0	0	0	0	0	0	0	0	0	0	0	0	0	0	0	0	0	0	0	0	0	0	0	0	0	0	0	0	0
หนองบัวลำภู	0	0	0	0	0	0	0	0	0	0	0	0	0	0	0	0	0	0	0	0	0	0	0	0	0	0	0	0	0
ขอนแก่น	0	0	0	0	0	0	0	0	0	0	0	0	0	0	0	0	0	0	0	0	0	0	0	0	0	0	0	0	0
อุดรธานี	993	1,107	2,100	429	629	1,058	39	25	64	993	1,107	2,100	95	125	220	86	115	201	39	25	64	15	23	38	1,950	1,500	150		
เลย	0	0	0	0	0	0	0	0	0	0	0	0	0	0	0	0	0	0	0	0	0	0	0	0	0	0	0	0	0
หนองคาย	0	0	0	0	0	0	0	0	0	0	0	0	0	0	0	0	0	0	0	0	0	0	0	0	0	0	0	0	0
มหาสารคาม	0	0	0	0	0	0	0	0	0	0	0	0	0	0	0	0	0	0	0	0	0	0	0	0	0	0	0	0	0
ร้อยเอ็ด	0	0	0	0	0	0	0	0	0	0	0	0	0	0	0	0	0	0	0	0	0	0	0	0	0	0	0	0	0
กาฬสินธุ์	0	0	0	0	0	0	0	0	0	0	0	0	0	0	0	0	0	0	0	0	0	0	0	0	0	0	0	0	0

ตารางที่ 3.12 (ต่อ)

จังหวัด	โครงการหมรรถสร้างงาน สร้างอาชีพ เติมพระเกียรติสถาบันพระมหากษัตริย์																											
	ผู้เข้าร่วมงาน			ส่งเสริมอาชีพ และทดลองปฏิบัติ			เข้ารับฟังบรรยาย เกี่ยวกับอาชีพ			กิจกรรมนัดพบแรงงาน									รับคำปรึกษา/ แนะแนวอาชีพ			ทดสอบวัดบุคลิกภาพ			เผยแพร่เอกสาร			
										ผู้เข้าร่วมกิจกรรม			ส่งตัวแทนจ้าง			บรรจุงาน												
	ชาย	หญิง	รวม	ชาย	หญิง	รวม	ชาย	หญิง	รวม	ชาย	หญิง	รวม	ชาย	หญิง	รวม	ชาย	หญิง	รวม	ชาย	หญิง	รวม	ชาย	หญิง	รวม	แผ่น	ฉบับ	เล่ม	
สกลนคร	0	0	0	0	0	0	0	0	0	0	0	0	0	0	0	0	0	0	0	0	0	0	0	0	0	0	0	0
นครพนม	0	0	0	0	0	0	0	0	0	0	0	0	0	0	0	0	0	0	0	0	0	0	0	0	0	0	0	0
มุกดาหาร	0	0	0	0	0	0	0	0	0	0	0	0	0	0	0	0	0	0	0	0	0	0	0	0	0	0	0	0
ภาคใต้	831	1,363	2,194	347	871	1,218	272	378	650	217	607	824	73	229	302	8	25	33	136	600	736	14	167	181	0	3,572	0	
นครศรีธรรมราช	0	0	0	0	0	0	0	0	0	0	0	0	0	0	0	0	0	0	0	0	0	0	0	0	0	0	0	0
กระบี่	0	0	0	0	0	0	0	0	0	0	0	0	0	0	0	0	0	0	0	0	0	0	0	0	0	0	0	0
พังงา	0	0	0	0	0	0	0	0	0	0	0	0	0	0	0	0	0	0	0	0	0	0	0	0	0	0	0	0
ภูเก็ต	0	0	0	0	0	0	0	0	0	0	0	0	0	0	0	0	0	0	0	0	0	0	0	0	0	0	0	0
สุราษฎร์ธานี	0	0	0	0	0	0	0	0	0	0	0	0	0	0	0	0	0	0	0	0	0	0	0	0	0	0	0	0
ระนอง	0	0	0	0	0	0	0	0	0	0	0	0	0	0	0	0	0	0	0	0	0	0	0	0	0	0	0	0
ชุมพร	0	0	0	0	0	0	0	0	0	0	0	0	0	0	0	0	0	0	0	0	0	0	0	0	0	0	0	0
สงขลา	831	1,363	2,194	347	871	1,218	272	378	650	217	607	824	73	229	302	8	25	33	136	600	736	14	167	181	0	3,572	0	
สตูล	0	0	0	0	0	0	0	0	0	0	0	0	0	0	0	0	0	0	0	0	0	0	0	0	0	0	0	0
ตรัง	0	0	0	0	0	0	0	0	0	0	0	0	0	0	0	0	0	0	0	0	0	0	0	0	0	0	0	0
พัทลุง	0	0	0	0	0	0	0	0	0	0	0	0	0	0	0	0	0	0	0	0	0	0	0	0	0	0	0	0
ปัตตานี	0	0	0	0	0	0	0	0	0	0	0	0	0	0	0	0	0	0	0	0	0	0	0	0	0	0	0	0
ยะลา	0	0	0	0	0	0	0	0	0	0	0	0	0	0	0	0	0	0	0	0	0	0	0	0	0	0	0	0
นราธิวาส	0	0	0	0	0	0	0	0	0	0	0	0	0	0	0	0	0	0	0	0	0	0	0	0	0	0	0	0

ตารางที่ 4.1 การให้บริการข้อมูลข่าวสารตลาดแรงงาน จำแนกตามจังหวัด

ที่ราชอาณาจักร

ไตรมาสที่ 4 ประจำปีงบประมาณ 2562 (กรกฎาคม - กันยายน 2562)

จังหวัด	การให้บริการข้อมูลข่าวสารตลาดแรงงาน													
	รวม	แผ่นพับ / เอกสาร เผยแพร่	ประกาศ ตำแหน่ง งานว่าง	วารสาร รายเดือน	วารสาร รายไตรมาส	วารสาร รายปี	หนังสือ / คู่มือ	โปสเตอร์	โสตทัศน วัสดุ (CD/DVD)	วิทยุ (จำนวน ผู้ฟัง)	โทรทัศน์ (จำนวน ผู้ชม)	อินเทอร์เน็ต / E-mail / Line / Facebook	ประชุม บรรยาย/ นิทรรศการ/ ป้าย ประชาสัมพันธ์	หอ กระจาย ข่าว / เสียง ตามสาย
	คน	คน	คน	คน	คน	คน	คน	คน	คน	คน	คน	คน	คน	คน
ที่ราชอาณาจักร	2,816,741	478,215	785,769	65,003	4,770	2,240	2,397	5,676	1,050	192,599	21,100	1,150,972	66,515	40,435
กรุงเทพมหานคร	1,608,007	297,621	699,849	28,504	4,650	2,200	943	366	240	15,600	12,300	530,769	8,465	6,500
ภูมิภาค	1,208,734	180,594	85,920	36,499	120	40	1,454	5,310	810	176,999	8,800	620,203	58,050	33,935
ปริมณฑล	43,884	2,182	1,632	932	0	0	400	0	0	1,000	900	28,438	2,200	6,200
ภาคกลาง	207,009	30,211	19,496	12,220	0	0	150	0	210	17,300	2,400	115,245	7,777	2,000
ภาคเหนือ	344,860	55,394	18,331	12,008	0	0	679	400	0	75,700	3,900	153,593	12,170	12,685
ภาคตะวันออกเฉียงเหนือ	343,599	65,455	34,015	9,300	0	40	0	210	600	46,500	1,600	151,219	23,410	11,250
ภาคใต้	269,382	27,352	12,446	2,039	120	0	225	4,700	0	36,499	0	171,708	12,493	1,800
กรุงเทพมหานคร	1,608,007	297,621	699,849	28,504	4,650	2,200	943	366	240	15,600	12,300	530,769	8,465	6,500
กองบริหารข้อมูลตลาดแรงงาน และศูนย์ข่าวสารตลาดแรงงาน	140,278	3,093	10,311	25,950	4,650	2,200	449	366	189	12,000	1,200	73,870	2,500	3,500
สำนักบริหารแรงงานต่างด้าว	0	0	0	0	0	0	0	0	0	0	0	0	0	0
กองบริหารแรงงานไทยไปต่างประเทศ	85,481	20,483	903	0	0	0	0	0	0	0	0	64,095	0	0

ตารางที่ 4.1 (ต่อ)

จังหวัด	การให้บริการข้อมูลข่าวสารตลาดแรงงาน													
	รวม	แผ่นพับ / เอกสาร เผยแพร่	ประกาศ ตำแหน่ง งานว่าง	วารสาร รายเดือน	วารสาร รายไตรมาส	วารสาร รายปี	หนังสือ / คู่มือ	โปสเตอร์	โสตทัศน วัสดุ (CD/DVD)	วิทยุ (จำนวน ผู้ฟัง)	โทรทัศน์ (จำนวน ผู้ชม)	อินเทอร์เน็ต / E-mail / Line / Facebook	ประชุม บรรยาย/ นิทรรศการ/ ป้าย ประชาสัมพันธ์	หอ กระจาย ข่าว / เสียง ตามสาย
	คน	คน	คน	คน	คน	คน	คน	คน	คน	คน	คน	คน	คน	คน
สำนักงานเลขาธิการกรม	222,900	198,000	0	0	0	0	0	0	0	3,600	11,100	7,200	0	3,000
กองทะเบียนจัดหางานกลางและ	13,134	17	0	0	0	0	0	0	0	0	0	10,246	2,871	0
คู่มือครองคนหางาน														
กองพัฒนาระบบบริการจัดหางาน	21,149	2,437	537	0	0	0	0	0	0	0	0	18,054	121	0
กองยุทธศาสตร์และแผนงาน	90,720	0	0	15	0	0	0	0	0	0	0	90,705	0	0
กองส่งเสริมการมีงานทำ	10,193	7,700	0	0	0	0	94	0	51	0	0	2,346	2	0
ศูนย์เทคโนโลยีสารสนเทศและ	910,821	0	667,756	0	0	0	0	0	0	0	0	243,065	0	0
การสื่อสาร														
สจก.พื้นที่ 1-10	113,331	65,891	20,342	2,539	0	0	400	0	0	0	0	21,188	2,971	0
สจก. 1 (สาทร)	15,730	10,611	1,707	0	0	0	0	0	0	0	0	3,412	0	0
สจก. 2 (ราษฎร์บูรณะ)	18,860	16,133	198	720	0	0	0	0	0	0	0	1,809	0	0
สจก. 3 (บางนา)	6,902	3,515	2,654	461	0	0	0	0	0	0	0	272	0	0
สจก. 4 (นวมินทร์)	7,643	1,508	2,018	30	0	0	0	0	0	0	0	4,087	0	0
สจก. 5 (มีนบุรี)	19,843	10,572	8,610	223	0	0	0	0	0	0	0	436	2	0
สจก. 6 (บางพลัด)	8,169	1,670	2,200	30	0	0	250	0	0	0	0	3,819	200	0
สจก. 7 (บรมราชชนนี)	12,303	6,250	1,000	450	0	0	150	0	0	0	0	4,453	0	0
สจก. 8 (ราชดำเนิน)	2,589	428	485	425	0	0	0	0	0	0	0	1,251	0	0
สจก. 9 (หลักสี่)	11,400	9,400	900	200	0	0	0	0	0	0	0	300	600	0
สจก. 10 (วิภาวดีรังสิต)	9,892	5,804	570	0	0	0	0	0	0	0	0	1,349	2,169	0

ตารางที่ 4.1 (ต่อ)

จังหวัด	การให้บริการข้อมูลข่าวสารตลาดแรงงาน													
	รวม	แผ่นพับ / เอกสาร เผยแพร่	ประกาศ ตำแหน่ง งานว่าง	วารสาร รายเดือน	วารสาร รายไตรมาส	วารสาร รายปี	หนังสือ / คู่มือ	โปสเตอร์	โสตทัศน วัสดุ (CD/DVD)	วิทยุ (จำนวน ผู้ฟัง)	โทรทัศน์ (จำนวน ผู้ชม)	อินเทอร์เน็ต / E-mail / Line / Facebook	ประชุม บรรยาย/ นิทรรศการ/ ป้าย ประชาสัมพันธ์	หอ กระจาย ข่าว / เสียง ตามสาย
	คน	คน	คน	คน	คน	คน	คน	คน	คน	คน	คน	คน	คน	คน
ปริมณฑล	43,884	2,182	1,632	932	0	0	400	0	0	1,000	900	28,438	2,200	6,200
สมุทรปราการ	2,600	400	300	450	0	0	0	0	0	100	0	750	400	200
นนทบุรี	18,050	1,500	450	0	0	0	400	0	0	0	0	9,400	900	5,400
ปทุมธานี	12,066	282	282	282	0	0	0	0	0	900	900	8,520	300	600
นครปฐม	11,168	0	600	200	0	0	0	0	0	0	0	9,768	600	0
สมุทรสาคร	0	0	0	0	0	0	0	0	0	0	0	0	0	0
ภาคกลาง	207,009	30,211	19,496	12,220	0	0	150	0	210	17,300	2,400	115,245	7,777	2,000
พระนครศรีอยุธยา	7,500	0	0	600	0	0	0	0	0	900	900	4,500	0	600
อ่างทอง	12,100	600	600	600	0	0	0	0	0	1,200	0	7,900	600	600
ลพบุรี	19,152	400	0	0	0	0	0	0	0	0	0	18,752	0	0
สิงห์บุรี	9,604	300	900	600	0	0	0	0	0	0	0	7,804	0	0
ชัยนาท	1,034	500	111	300	0	0	0	0	0	0	0	123	0	0
สระบุรี	16,576	2,349	750	0	0	0	0	0	0	400	0	12,453	624	0
ชลบุรี	12,116	5,083	2,460	0	0	0	0	0	0	0	0	3,992	581	0
ระยอง	10,700	4,500	3,350	0	0	0	0	0	0	0	0	2,150	700	0
จันทบุรี	3,337	308	388	0	0	0	0	0	0	300	300	1,723	318	0
ตราด	4,936	800	800	0	0	0	150	0	150	900	900	1,036	200	0
ฉะเชิงเทรา	10,218	1,650	0	1,650	0	0	0	0	0	0	0	5,324	1,594	0

ตารางที่ 4.1 (ต่อ)

จังหวัด	การให้บริการข้อมูลข่าวสารตลาดแรงงาน													
	รวม	แผ่นพับ / เอกสาร เผยแพร่	ประกาศ ตำแหน่ง งานว่าง	วารสาร รายเดือน	วารสาร รายไตรมาส	วารสาร รายปี	หนังสือ / คู่มือ	โปสเตอร์	โสตทัศน วัสดุ (CD/DVD)	วิทยุ (จำนวน ผู้ฟัง)	โทรทัศน์ (จำนวน ผู้ชม)	อินเทอร์เน็ต / E-mail / Line / Facebook	ประชุม บรรยาย/ นิทรรศการ/ ป้าย ประชาสัมพันธ์	หอ กระจาย ข่าว / เสียง ตามสาย
	คน	คน	คน	คน	คน	คน	คน	คน	คน	คน	คน	คน	คน	คน
ปราจีนบุรี	9,820	2,340	2,340	2,340	0	0	0	0	0	0	0	2,800	0	0
นครนายก	4,055	1,337	540	0	0	0	0	0	0	600	300	878	300	100
สระแก้ว	7,548	900	750	0	0	0	0	0	0	2,700	0	3,198	0	0
ราชบุรี	18,300	0	0	930	0	0	0	0	0	3,900	0	12,170	1,300	0
กาญจนบุรี	16,796	0	1,300	0	0	0	0	0	60	300	0	14,836	300	0
สุพรรณบุรี	19,900	3,300	3,300	3,400	0	0	0	0	0	4,200	0	5,700	0	0
สมุทรสงคราม	1,813	895	0	0	0	0	0	0	0	0	0	918	0	0
เพชรบุรี	11,905	2,149	1,800	1,800	0	0	0	0	0	1,000	0	3,196	1,260	700
ประจวบคีรีขันธ์	9,599	2,800	107	0	0	0	0	0	0	900	0	5,792	0	0
ภาคเหนือ	344,860	55,394	18,331	12,008	0	0	679	400	0	75,700	3,900	153,593	12,170	12,685
เชียงใหม่	68,742	24,447	1,200	0	0	0	0	0	0	7,800	3,900	26,036	5,359	0
ลำพูน	37,337	7,600	860	0	0	0	176	400	0	100	0	17,001	1,200	10,000
ลำปาง	38,344	0	0	0	0	0	0	0	0	0	0	38,185	159	0
อุตรดิตถ์	9,626	316	723	723	0	0	0	0	0	2,400	0	5,202	262	0
แพร่	11,267	283	450	273	0	0	0	0	0	0	0	9,361	450	450
น่าน	9,100	2,900	2,600	0	0	0	0	0	0	600	0	2,600	400	0
พะเยา	29,068	600	600	600	0	0	0	0	0	0	0	26,068	0	1,200
เชียงราย	4,259	1,990	675	0	0	0	0	0	0	0	0	660	199	735

ตารางที่ 4.1 (ต่อ)

จังหวัด	การให้บริการข้อมูลข่าวสารตลาดแรงงาน													
	รวม	แผ่นพับ / เอกสาร เผยแพร่	ประกาศ ตำแหน่ง งานว่าง	วารสาร รายเดือน	วารสาร รายไตรมาส	วารสาร รายปี	หนังสือ / คู่มือ	โปสเตอร์	โสตทัศน วัสดุ (CD/DVD)	วิทยุ (จำนวน ผู้ฟัง)	โทรทัศน์ (จำนวน ผู้ชม)	อินเทอร์เน็ต / E-mail / Line / Facebook	ประชุม บรรยาย/ นิทรรศการ/ ป้าย ประชาสัมพันธ์	หอ กระจาย ข่าว / เสียง ตามสาย
	คน	คน	คน	คน	คน	คน	คน	คน	คน	คน	คน	คน	คน	คน
แม่ฮ่องสอน	4,750	151	600	0	0	0	59	0	0	3,000	0	840	100	0
นครสวรรค์	9,807	1,800	1,550	1,000	0	0	0	0	0	900	0	3,657	600	300
อุทัยธานี	6,386	1,036	1,382	1,545	0	0	0	0	0	0	0	2,423	0	0
กำแพงเพชร	10,411	0	635	660	0	0	0	0	0	3,300	0	4,475	1,341	0
ตาก	8,550	760	550	400	0	0	0	0	0	3,600	0	2,040	1,200	0
สุโขทัย	10,121	698	226	721	0	0	0	0	0	3,300	0	4,576	600	0
พิษณุโลก	12,063	4,593	831	1,515	0	0	0	0	0	1,500	0	3,624	0	0
พิจิตร	70,029	7,320	4,549	4,571	0	0	444	0	0	49,200	0	3,645	300	0
เพชรบูรณ์	5,000	900	900	0	0	0	0	0	0	0	0	3,200	0	0
ภาคตะวันออกเฉียงเหนือ	343,599	65,455	34,015	9,300	0	40	0	210	600	46,500	1,600	151,219	23,410	11,250
นครราชสีมา	26,832	3,000	300	3,000	0	0	0	0	0	11,400	0	8,132	1,000	0
บุรีรัมย์	10,200	2,736	1,717	0	0	0	0	0	600	1,200	0	2,327	1,420	200
สุรินทร์	18,422	3,800	1,200	0	0	0	0	0	0	3,600	0	5,226	4,596	0
ศรีสะเกษ	23,429	15,470	467	0	0	0	0	0	0	3,600	0	2,747	1,145	0
อุบลราชธานี	28,569	8,615	5,465	0	0	0	0	0	0	2,150	0	10,686	903	750
ยโสธร	13,576	2,140	3,050	1,550	0	0	0	0	0	3,600	0	2,236	600	400
ชัยภูมิ	26,696	664	900	0	0	0	0	0	0	900	0	23,532	700	0
อำนาจเจริญ	3,547	1,675	1,675	0	0	0	0	0	0	0	0	197	0	0

ตารางที่ 4.1 (ต่อ)

จังหวัด	การให้บริการข้อมูลข่าวสารตลาดแรงงาน													
	รวม	แผ่นพับ / เอกสาร เผยแพร่	ประกาศ ตำแหน่ง งานว่าง	วารสาร รายเดือน	วารสาร รายไตรมาส	วารสาร รายปี	หนังสือ / คู่มือ	โปสเตอร์	โสตทัศน วัสดุ (CD/DVD)	วิทยุ (จำนวน ผู้ฟัง)	โทรทัศน์ (จำนวน ผู้ชม)	อินเทอร์เน็ต / E-mail / Line / Facebook	ประชุม บรรยาย/ นิทรรศการ/ ป้าย ประชาสัมพันธ์	หอ กระจาย ข่าว / เสียง ตามสาย
	คน	คน	คน	คน	คน	คน	คน	คน	คน	คน	คน	คน	คน	คน
บึงกาฬ	8,300	100	500	0	0	0	0	0	0	900	0	6,300	500	0
หนองบัวลำภู	7,005	460	470	0	0	0	0	0	0	0	0	5,000	1,075	0
ขอนแก่น	39,296	2,849	1,265	0	0	0	0	210	0	4,000	1,000	25,672	2,300	2,000
อุดรธานี	10,330	2,535	2,155	0	0	0	0	0	0	0	0	3,865	1,775	0
เลย	14,187	700	700	0	0	0	0	0	0	900	0	11,587	0	300
หนองคาย	10,523	4,500	2,900	0	0	40	0	0	0	600	600	1,150	533	200
มหาสารคาม	28,683	2,000	2,000	900	0	0	0	0	0	4,200	0	19,110	473	0
ร้อยเอ็ด	14,204	1,500	1,500	1,500	0	0	0	0	0	0	0	7,504	1,500	700
กาฬสินธุ์	20,585	5,111	3,451	0	0	0	0	0	0	3,300	0	5,223	1,600	1,900
สกลนคร	15,759	3,050	1,450	1,750	0	0	0	0	0	0	0	7,509	200	1,800
นครพนม	14,450	2,700	1,000	0	0	0	0	0	0	3,400	0	2,900	1,450	3,000
มุกดาหาร	9,006	1,850	1,850	600	0	0	0	0	0	2,750	0	316	1,640	0
ภาคใต้	269,382	27,352	12,446	2,039	120	0	225	4,700	0	36,499	0	171,708	12,493	1,800
นครศรีธรรมราช	29,228	3,998	848	0	0	0	0	0	0	0	0	23,982	400	0
กระบี่	7,983	1,536	287	450	0	0	0	0	0	1,500	0	2,398	1,812	0
พังงา	4,346	215	60	0	0	0	0	0	0	0	0	4,071	0	0
ภูเก็ต	71,266	946	300	300	0	0	0	0	0	0	0	69,670	50	0
สุราษฎร์ธานี	19,830	6,306	3,631	0	0	0	0	0	0	3,600	0	4,993	900	400

ตารางที่ 4.1 (ต่อ)

จังหวัด	การให้บริการข้อมูลข่าวสารตลาดแรงงาน													
	รวม	แผ่นพับ / เอกสาร เผยแพร่	ประกาศ ตำแหน่ง งานว่าง	วารสาร รายเดือน	วารสาร รายไตรมาส	วารสาร รายปี	หนังสือ / คู่มือ	โปสเตอร์	โสตทัศน วัสดุ (CD/DVD)	วิทยุ (จำนวน ผู้ฟัง)	โทรทัศน์ (จำนวน ผู้ชม)	อินเทอร์เน็ต / E-mail / Line / Facebook	ประชุม บรรยาย/ นิทรรศการ/ ป้าย ประชาสัมพันธ์	หอ กระจาย ข่าว / เสียง ตามสาย
	คน	คน	คน	คน	คน	คน	คน	คน	คน	คน	คน	คน	คน	คน
ระนอง	7,779	564	375	390	0	0	0	0	0	0	0	6,450	0	0
ชุมพร	25,070	1,355	0	411	0	0	0	0	0	3,300	0	19,513	491	0
สงขลา	15,460	2,610	3,286	0	0	0	0	0	0	0	0	7,324	2,240	0
สตูล	3,631	910	67	0	0	0	0	0	0	499	0	2,155	0	0
ตรัง	10,169	1,350	46	0	0	0	0	0	0	0	0	6,973	1,800	0
พัทลุง	7,760	2,035	300	0	0	0	0	0	0	3,000	0	2,025	300	100
ปัตตานี	15,912	2,382	846	128	0	0	100	0	0	5,400	0	5,892	1,164	0
ยะลา	24,852	700	900	0	0	0	125	0	0	6,600	0	15,282	1,245	0
นราธิวาส	26,096	2,445	1,500	360	120	0	0	4,700	0	12,600	0	980	2,091	1,300

ตารางที่ 5.1 จำนวนคนต่างด้าวที่ยื่นคำขอและได้รับอนุญาตให้ทำงาน จำแนกตามจังหวัด

ทั่วราชอาณาจักร

ไตรมาสที่ 4 ประจำปีงบประมาณ 2562 (กรกฎาคม - กันยายน 2562)

จังหวัด	รวมทั้งหมด		ทั่วไป		ตรวจสัญชาติ		นำเข้าตาม MOU		ส่งเสริมการลงทุน		ชนกลุ่มน้อย		คนต่างด้าวที่เข้ามาทำงานในลักษณะไป-กลับ หรือตามฤดูกาล		แรงงานประมงตาม ม.83 แห่งพระราชกำหนดการประมง พ.ศ.2558	
	ยื่นขอ	อนุญาต	ยื่นขอ	อนุญาต	ยื่นขอ	อนุญาต	ยื่นขอ	อนุญาต	ยื่นขอ	อนุญาต	ยื่นขอ	อนุญาต	ยื่นขอ	อนุญาต	ยื่นขอ	อนุญาต
ทั่วราชอาณาจักร	293,295	291,479	44,805	43,274	12,909	12,907	160,725	160,593	5,886	5,828	8,174	8,137	60,452	60,396	344	344
กรุงเทพมหานคร	71,782	70,732	22,533	21,491	2,251	2,250	42,093	42,093	4,174	4,172	731	726	0	0	0	0
ภูมิภาค	221,513	220,747	22,272	21,783	10,658	10,657	118,632	118,500	1,712	1,656	7,443	7,411	60,452	60,396	344	344
ปริมณฑล	67,260	67,215	4,738	4,663	8,640	8,640	51,351	51,348	116	118	2,402	2,433	0	0	13	13
ภาคกลาง	79,396	79,012	6,321	6,118	312	312	41,729	41,603	1,151	1,096	241	241	29,442	29,442	200	200
ภาคเหนือ	37,326	37,213	2,896	2,844	1,140	1,140	5,296	5,289	173	173	4,575	4,521	23,246	23,246	0	0
ภาคตะวันออกเฉียงเหนือ	9,166	9,075	1,962	1,937	38	37	5,869	5,869	67	66	156	148	1,074	1,018	0	0
ภาคใต้	28,365	28,232	6,355	6,221	528	528	14,387	14,391	205	203	69	68	6,690	6,690	131	131
กรุงเทพมหานคร	71,782	70,732	22,533	21,491	2,251	2,250	42,093	42,093	4,174	4,172	731	726	0	0	0	0
สำนักบริหารแรงงานต่างด้าว	25,682	24,663	21,509	20,492	0	0	0	0	4,172	4,170	1	1	0	0	0	0
สจก 1-10	46,100	46,069	1,024	999	2,251	2,250	42,093	42,093	2	2	730	725	0	0	0	0
สจก. 1 (สาทร)	5,240	5,237	405	401	179	179	4,655	4,655	0	0	1	2	0	0	0	0
สจก. 2 (ราชบุรีบูรณะ)	5,863	5,863	13	13	271	271	5,567	5,567	0	0	12	12	0	0	0	0
สจก. 3 (บางนา)	7,393	7,383	103	94	167	167	7,014	7,014	0	0	109	108	0	0	0	0
สจก. 4 (นวมินทร์)	3,540	3,534	62	57	99	99	3,211	3,211	0	0	168	167	0	0	0	0
สจก. 5 (มีนบุรี)	7,942	7,941	274	274	337	336	7,254	7,254	2	2	75	75	0	0	0	0

ตารางที่ 5.1 (ต่อ)

จังหวัด	รวมทั้งหมด		ทั่วไป		ตรวจสัญชาติ		นำเข้าตาม MOU		ส่งเสริมการลงทุน		ชนกลุ่มน้อย		คนต่างด้าวที่เข้ามาทำงานในลักษณะไป-กลับ หรือตามฤดูกาล		แรงงานประมงตาม ม.83 แห่งพระราชกำหนดการประมง พ.ศ.2558	
	ยื่นขอ	อนุญาต	ยื่นขอ	อนุญาต	ยื่นขอ	อนุญาต	ยื่นขอ	อนุญาต	ยื่นขอ	อนุญาต	ยื่นขอ	อนุญาต	ยื่นขอ	อนุญาต	ยื่นขอ	อนุญาต
สกจ. 6 (บางพลัด)	1,804	1,802	2	2	132	132	1,570	1,570	0	0	100	98	0	0	0	0
สกจ. 7 (บรมราชชนนี)	4,791	4,790	34	34	855	855	3,726	3,726	0	0	176	175	0	0	0	0
สกจ. 8 (ราชดำเนิน)	1,026	1,026	12	12	6	6	976	976	0	0	32	32	0	0	0	0
สกจ. 9 (หลักสี่)	4,997	4,990	113	106	126	126	4,743	4,743	0	0	15	15	0	0	0	0
สกจ. 10 (วิภาวดีรังสิต)	3,504	3,503	6	6	79	79	3,377	3,377	0	0	42	41	0	0	0	0
ปริมาณพล	67,260	67,215	4,738	4,663	8,640	8,640	51,351	51,348	116	118	2,402	2,433	0	0	13	13
สมุทรปราการ	3,971	3,960	1775	1762	195	195	1,924	1,924	75	77	2	2	0	0	0	0
นนทบุรี	9,143	9,128	892	880	329	329	7,576	7,576	1	1	345	342	0	0	0	0
ปทุมธานี	12,025	11,982	1,011	969	190	190	10,586	10,586	12	12	226	225	0	0	0	0
นครปฐม	8,997	9,009	454	446	165	165	7,143	7,140	19	19	1,216	1,239	0	0	0	0
สมุทรสาคร	33,124	33,136	606	606	7,761	7,761	24,122	24,122	9	9	613	625	0	0	13	13
ภาคกลาง	79,396	79,012	6,321	6,118	312	312	41,729	41,603	1,151	1,096	241	241	29,442	29,442	200	200
พระนครศรีอยุธยา	2,160	2,111	339	292	9	9	1,509	1,509	303	299	0	2	0	0	0	0
อ่างทอง	171	165	28	24	6	6	129	129	8	6	0	0	0	0	0	0
ลพบุรี	1,286	1,236	39	28	1	1	1,198	1,198	48	9	0	0	0	0	0	0
สิงห์บุรี	130	130	21	21	0	0	109	109	0	0	0	0	0	0	0	0
ชัยนาท	108	108	6	6	0	0	101	101	0	0	1	1	0	0	0	0
สระบุรี	2,219	2,215	169	166	109	109	1,907	1,907	30	29	4	4	0	0	0	0
ชลบุรี	16,117	16,028	3306	3217	0	0	12,610	12,610	1	1	0	0	0	0	200	200
ระยอง	5,085	5,077	580	577	18	18	3,971	3,971	501	496	15	15	0	0	0	0
จันทบุรี	20,091	20,091	376	376	0	0	2,263	2,263	2	2	0	0	17,450	17,450	0	0
ตราด	4,838	4,836	74	72	0	0	407	407	0	0	7	7	4,350	4,350	0	0

ตารางที่ 5.1 (ต่อ)

จังหวัด	รวมทั้งหมด		ทั่วไป		ตรวจสัญญา		นำเข้าตาม MOU		ส่งเสริมการลงทุน		ชนกลุ่มน้อย		คนต่างด้าวที่เข้ามาทำงานในลักษณะไป-กลับ หรือตามฤดูกาล		แรงงานประมงตาม ม.83 แห่งพระราชกำหนดการประมง พ.ศ.2558	
	ยื่นขอ	อนุญาต	ยื่นขอ	อนุญาต	ยื่นขอ	อนุญาต	ยื่นขอ	อนุญาต	ยื่นขอ	อนุญาต	ยื่นขอ	อนุญาต	ยื่นขอ	อนุญาต	ยื่นขอ	อนุญาต
ฉะเชิงเทรา	4,398	4,262	260	253	34	34	3,982	3,856	108	106	14	13	0	0	0	0
ปราจีนบุรี	2,448	2,441	145	141	4	4	2,164	2,164	124	121	11	11	0	0	0	0
นครนายก	1,356	1,350	166	162	1	1	1,184	1,184	0	0	5	3	0	0	0	0
สระแก้ว	8,047	8,041	82	76	38	38	350	350	0	0	0	0	7,577	7,577	0	0
ราชบุรี	2,401	2,399	122	121	36	36	2,238	2,238	4	3	1	1	0	0	0	0
กาญจนบุรี	2,814	2,813	88	86	9	9	2,652	2,652	0	0	0	1	65	65	0	0
สุพรรณบุรี	1,245	1,243	78	77	0	0	1,124	1,124	0	0	43	42	0	0	0	0
สมุทรสงคราม	609	609	21	21	5	5	458	458	0	0	125	125	0	0	0	0
เพชรบุรี	2,429	2,417	130	118	18	18	2,277	2,277	3	3	1	1	0	0	0	0
ประจวบคีรีขันธ์	1,444	1,440	291	284	24	24	1,096	1,096	19	21	14	15	0	0	0	0
ภาคเหนือ	37,326	37,213	2,896	2,844	1,140	1,140	5,296	5,289	173	173	4,575	4,521	23,246	23,246	0	0
เชียงใหม่	5,038	4,989	1,472	1,461	70	70	958	958	119	119	2,419	2,381	0	0	0	0
ลำพูน	886	883	227	226	16	16	215	215	33	33	395	393	0	0	0	0
ลำปาง	230	230	65	65	0	0	162	162	0	0	3	3	0	0	0	0
อุตรดิตถ์	116	116	36	36	0	0	78	78	0	0	2	2	0	0	0	0
แพร่	184	184	49	49	0	0	135	135	0	0	0	0	0	0	0	0
น่าน	93	93	2	2	1	1	90	90	0	0	0	0	0	0	0	0
พะเยา	112	113	46	46	1	1	57	57	0	0	8	9	0	0	0	0
เชียงราย	2,108	2,102	327	322	1,020	1,020	161	161	5	5	551	550	44	44	0	0
แม่ฮ่องสอน	1,227	1,215	49	48	0	0	1	1	1	1	1,176	1,165	0	0	0	0
นครสวรรค์	439	435	96	95	2	2	338	338	0	0	3	0	0	0	0	0
อุทัยธานี	71	71	22	22	0	0	49	49	0	0	0	0	0	0	0	0
กำแพงเพชร	288	285	61	58	6	6	221	221	0	0	0	0	0	0	0	0

ตารางที่ 5.1 (ต่อ)

จังหวัด	รวมทั้งหมด		ทั่วไป		ตรวจสัญชาติ		นำเข้าตาม MOU		ส่งเสริมการลงทุน		ชนกลุ่มน้อย		คนต่างด้าวที่เข้ามาทำงานในลักษณะไป-กลับ หรือตามฤดูกาล		แรงงานประมงตาม ม.83 แห่งพระราชกำหนดการประมง พ.ศ.2558	
	ยื่นขอ	อนุญาต	ยื่นขอ	อนุญาต	ยื่นขอ	อนุญาต	ยื่นขอ	อนุญาต	ยื่นขอ	อนุญาต	ยื่นขอ	อนุญาต	ยื่นขอ	อนุญาต	ยื่นขอ	อนุญาต
ตาก	24,703	24,693	94	91	13	13	1,384	1,377	3	3	7	7	23,202	23,202	0	0
สุโขทัย	93	92	44	43	0	0	48	48	0	0	1	1	0	0	0	0
พิษณุโลก	477	464	180	167	7	7	277	277	12	12	1	1	0	0	0	0
พิจิตร	164	163	47	46	4	4	105	105	0	0	8	8	0	0	0	0
เพชรบูรณ์	1,097	1,085	79	67	0	0	1,017	1,017	0	0	1	1	0	0	0	0
ภาคตะวันออกเฉียงเหนือ	9,166	9,075	1,962	1,937	38	37	5,869	5,869	67	66	156	148	1,074	1,018	0	0
นครราชสีมา	2,372	2,350	335	321	31	31	1,812	1,812	59	58	135	128	0	0	0	0
บุรีรัมย์	276	276	0	0	1	1	275	275	0	0	0	0	0	0	0	0
สุรินทร์	1,299	1,242	94	93	1	1	196	196	0	0	0	0	1,008	952	0	0
ศรีสะเกษ	154	154	50	50	0	0	38	38	0	0	0	0	66	66	0	0
อุบลราชธานี	624	626	125	127	0	0	498	498	1	1	0	0	0	0	0	0
ยโสธร	71	70	14	13	0	0	57	57	0	0	0	0	0	0	0	0
ชัยภูมิ	283	281	69	68	1	0	213	213	0	0	0	0	0	0	0	0
อำนาจเจริญ	69	68	36	35	0	0	33	33	0	0	0	0	0	0	0	0
บึงกาฬ	270	268	31	29	0	0	239	239	0	0	0	0	0	0	0	0
หนองบัวลำภู	142	143	8	9	0	0	134	134	0	0	0	0	0	0	0	0
ขอนแก่น	1,113	1,118	235	240	0	0	871	871	4	4	3	3	0	0	0	0
อุดรธานี	770	771	488	489	0	0	278	278	3	3	1	1	0	0	0	0
เลย	424	422	37	36	0	0	378	378	0	0	9	8	0	0	0	0
หนองคาย	351	350	42	41	0	0	308	308	0	0	1	1	0	0	0	0
มหาสารคาม	164	156	115	107	0	0	48	48	0	0	1	1	0	0	0	0
ร้อยเอ็ด	171	168	67	64	0	0	103	103	0	0	1	1	0	0	0	0
กาฬสินธุ์	125	124	74	73	0	0	51	51	0	0	0	0	0	0	0	0
สกลนคร	368	367	69	68	4	4	295	295	0	0	0	0	0	0	0	0

ตารางที่ 5.1 (ต่อ)

จังหวัด	รวมทั้งหมด		ทั่วไป		ตรวจสัญญา		นำเข้าตาม MOU		ส่งเสริมการลงทุน		ชนกลุ่มน้อย		คนต่างด้าวที่เข้ามาทำงานในลักษณะไป-กลับ หรือตามฤดูกาล		แรงงานประมงตาม ม.83 แห่งพระราชกำหนดการประมง พ.ศ.2558	
	ยื่นขอ	อนุญาต	ยื่นขอ	อนุญาต	ยื่นขอ	อนุญาต	ยื่นขอ	อนุญาต	ยื่นขอ	อนุญาต	ยื่นขอ	อนุญาต	ยื่นขอ	อนุญาต	ยื่นขอ	อนุญาต
นครพนม	79	79	40	40	0	0	34	34	0	0	5	5	0	0	0	0
มุกดาหาร	41	42	33	34	0	0	8	8	0	0	0	0	0	0	0	0
ภาคใต้	28,365	28,232	6,355	6,221	528	528	14,387	14,391	205	203	69	68	6,690	6,690	131	131
นครศรีธรรมราช	541	519	157	135	38	38	346	346	0	0	0	0	0	0	0	0
กระบี่	1,205	1,203	397	395	8	8	798	798	2	2	0	0	0	0	0	0
พังงา	607	599	236	229	34	34	331	331	4	3	2	2	0	0	0	0
ภูเก็ต	5,612	5,564	3,037	2,985	7	7	2,524	2,528	44	44	0	0	0	0	0	0
สุราษฎร์ธานี	4,878	4,844	1,605	1,570	136	136	3,122	3,122	15	16	0	0	0	0	0	0
ระนอง	6,854	6,853	38	38	64	64	17	17	0	0	45	44	6,690	6,690	0	0
ชุมพร	1,434	1,433	65	65	49	49	1,315	1,315	5	4	0	0	0	0	0	0
สงขลา	5,713	5,708	507	503	41	41	5,029	5,029	135	134	1	1	0	0	0	0
สตูล	144	143	90	89	1	1	53	53	0	0	0	0	0	0	0	0
ตรัง	532	530	83	81	77	77	363	363	0	0	9	9	0	0	0	0
พัทลุง	92	92	30	30	1	1	61	61	0	0	0	0	0	0	0	0
ปัตตานี	526	525	28	27	54	54	313	313	0	0	0	0	0	0	131	131
ยะลา	174	167	50	43	18	18	94	94	0	0	12	12	0	0	0	0
นราธิวาส	53	52	32	31	0	0	21	21	0	0	0	0	0	0	0	0

ตารางที่ 5.2 จำนวนคนต่างด้าวประเภททั่วไป ประเภทตรวจสุขภาพ ประเภทนำเข้าตาม MOU และประเภทส่งเสริมการลงทุน ที่ยื่นคำขอและได้รับอนุญาตให้ทำงาน จำแนกตามจังหวัด

พระราชอาณาจักร

ไตรมาสที่ 4 ประจำปีงบประมาณ 2562 (กรกฎาคม - กันยายน 2562)

จังหวัด	รวมทั้งหมด						ทั่วไป						ตรวจสุขภาพ						นำเข้าตาม MOU						ส่งเสริมการลงทุน						
	ยื่นขอ			อนุญาต			ยื่นขอ			อนุญาต			ยื่นขอ			อนุญาต			ยื่นขอ			อนุญาต			ยื่นขอ			อนุญาต			
	รวม	ชาย	หญิง	รวม	ชาย	หญิง	รวม	ชาย	หญิง	รวม	ชาย	หญิง	รวม	ชาย	หญิง	รวม	ชาย	หญิง	รวม	ชาย	หญิง	รวม	ชาย	หญิง	รวม	ชาย	หญิง	รวม	ชาย	หญิง	
พระราชอาณาจักร	224,325	136,020	88,305	222,602	134,887	87,715	44,805	29,375	15,430	43,274	28,306	14,968	12,909	7,340	5,569	12,907	7,338	5,569	160,725	94,186	66,539	160,593	94,181	66,412	5,886	5,119	767	5,828	5,062	766	
กรุงเทพมหานคร	71,051	45,862	25,189	70,006	45,079	24,927	22,533	15,539	6,994	21,491	14,759	6,732	2,251	1,237	1,014	2,250	1,236	1,014	42,093	25,504	16,589	42,093	25,504	16,589	4,174	3,582	592	4,172	3,580	592	
ภูมิภาค	153,274	90,158	63,116	152,596	89,808	62,788	22,272	13,836	8,436	21,783	13,547	8,236	10,658	6,103	4,555	10,657	6,102	4,555	118,632	68,682	49,950	118,500	68,677	49,823	1,712	1,537	175	1,656	1,482	174	
ปริมณฑล	64,845	36,631	28,214	64,769	36,578	28,191	4,738	3,165	1,573	4,663	3,113	1,550	8,640	4,973	3,667	8,640	4,973	3,667	51,351	28,395	22,956	51,348	28,392	22,956	116	98	18	118	100	18	
ภาคกลาง	49,513	30,268	19,245	49,129	30,086	19,043	6,321	4,090	2,231	6,118	3,962	2,156	312	192	120	312	192	120	41,729	24,922	16,807	41,603	24,922	16,681	1,151	1,064	87	1,096	1,010	86	
ภาคเหนือ	9,505	4,860	4,645	9,446	4,834	4,612	2,896	1,502	1,394	2,844	1,482	1,362	1,140	551	589	1,140	551	589	5,296	2,676	2,620	5,289	2,670	2,619	173	131	42	173	131	42	
ภาคตะวันออกเฉียงเหนือ	7,936	4,133	3,803	7,909	4,121	3,788	1,962	1,048	914	1,937	1,038	899	38	24	14	37	23	14	5,869	2,997	2,872	5,869	2,997	2,872	67	64	3	66	63	3	
ภาคใต้	21,475	14,266	7,209	21,343	14,189	7,154	6,355	4,031	2,324	6,221	3,952	2,269	528	363	165	528	363	165	14,387	9,692	4,695	14,391	9,696	4,695	205	180	25	203	178	25	
กรุงเทพมหานคร	71,051	45,862	25,189	70,006	45,079	24,927	22,533	15,539	6,994	21,491	14,759	6,732	2,251	1,237	1,014	2,250	1,236	1,014	42,093	25,504	16,589	42,093	25,504	16,589	4,174	3,582	592	4,172	3,580	592	
สำนักบริหารแรงงานต่างด้าว	25,681	18,489	7,192	24,662	17,724	6,938	21,509	14,909	6,600	20,492	14,146	6,346	0	0	0	0	0	0	0	0	0	0	0	0	0	4,172	3,580	592	4,170	3,578	592
สจก. 1-10	45,370	27,373	17,997	45,344	27,355	17,989	1,024	630	394	999	613	386	2,251	1,237	1,014	2,250	1,236	1,014	42,093	25,504	16,589	42,093	25,504	16,589	2	2	0	2	2	0	
สจก. 1 (สาทร)	5,239	2,890	2,349	5,235	2,886	2,349	405	325	80	401	321	80	179	81	98	179	81	98	4,655	2,484	2,171	4,655	2,484	2,171	0	0	0	0	0	0	
สจก. 2 (ราชบุรีบูรณะ)	5,851	3,379	2,472	5,851	3,379	2,472	13	8	5	13	8	5	271	153	118	271	153	118	5,567	3,218	2,349	5,567	3,218	2,349	0	0	0	0	0	0	
สจก. 3 (บางนา)	7,284	4,402	2,882	7,275	4,395	2,880	103	78	25	94	71	23	167	99	68	167	99	68	7,014	4,225	2,789	7,014	4,225	2,789	0	0	0	0	0	0	
สจก. 4 (นวมินทร์)	3,372	1,978	1,394	3,367	1,975	1,392	62	39	23	57	36	21	99	62	37	99	62	37	3,211	1,877	1,334	3,211	1,877	1,334	0	0	0	0	0	0	
สจก. 5 (มีนบุรี)	7,867	5,093	2,774	7,866	5,092	2,774	274	123	151	274	123	151	337	205	132	336	204	132	7,254	4,763	2,491	7,254	4,763	2,491	2	2	0	2	2	0	
สจก. 6 (บางพลัด)	1,704	815	889	1,704	815	889	2	0	2	2	0	2	132	64	68	132	64	68	1,570	751	819	1,570	751	819	0	0	0	0	0	0	
สจก. 7 (บรมราชชนนี)	4,615	2,707	1,908	4,615	2,707	1,908	34	8	26	34	8	26	855	472	383	855	472	383	3,726	2,227	1,499	3,726	2,227	1,499	0	0	0	0	0	0	
สจก. 8 (ราชดำเนิน)	994	480	514	994	480	514	12	8	4	12	8	4	6	2	4	6	2	4	976	470	506	976	470	506	0	0	0	0	0	0	
สจก. 9 (หลักสี่)	4,982	3,069	1,913	4,975	3,066	1,909	113	38	75	106	35	71	126	60	66	126	60	66	4,743	2,971	1,772	4,743	2,971	1,772	0	0	0	0	0	0	
สจก. 10 (วิภาวดีรังสิต)	3,462	2,560	902	3,462	2,560	902	6	3	3	6	3	3	79	39	40	79	39	40	3,377	2,518	859	3,377	2,518	859	0	0	0	0	0	0	
ปริมณฑล	64,845	36,631	28,214	64,769	36,578	28,191	4,738	3,165	1,573	4,663	3,113	1,550	8,640	4,973	3,667	8,640	4,973	3,667	51,351	28,395	22,956	51,348	28,392	22,956	116	98	18	118	100	18	
สมุทรปราการ	3,969	2,545	1,424	3,958	2,537	1,421	1,775	1,216	559	1,762	1,206	556	195	115	80	195	115	80	1,924	1,156	768	1,924	1,156	768	75	58	17	77	60	17	

ตารางที่ 5.2 (ต่อ)

จังหวัด	รวมทั้งหมด						ทั่วไป						ตรวจสอบสัญชาติ						นำเข้าตาม MOU						ส่งเสริมการลงทุน					
	ยื่นขอ			อนุญาต			ยื่นขอ			อนุญาต			ยื่นขอ			อนุญาต			ยื่นขอ			อนุญาต			ยื่นขอ			อนุญาต		
	รวม	ชาย	หญิง	รวม	ชาย	หญิง	รวม	ชาย	หญิง	รวม	ชาย	หญิง	รวม	ชาย	หญิง	รวม	ชาย	หญิง	รวม	ชาย	หญิง	รวม	ชาย	หญิง	รวม	ชาย	หญิง	รวม	ชาย	หญิง
นนทบุรี	8,798	5,260	3,538	8,786	5,253	3,533	892	520	372	880	513	367	329	175	154	329	175	154	7,576	4,564	3,012	7,576	4,564	3,012	1	1	0	1	1	0
ปทุมธานี	11,799	6,970	4,829	11,757	6,942	4,815	1,011	683	328	969	655	314	190	117	73	190	117	73	10,586	6,158	4,428	10,586	6,158	4,428	12	12	0	12	12	0
นครปฐม	7,781	5,013	2,768	7,770	5,003	2,767	454	277	177	446	270	176	165	89	76	165	89	76	7,143	4,628	2,515	7,140	4,625	2,515	19	19	0	19	19	0
สมุทรสาคร	32,498	16,843	15,655	32,498	16,843	15,655	606	469	137	606	469	137	7,761	4,477	3,284	7,761	4,477	3,284	24,122	11,889	12,233	24,122	11,889	12,233	9	8	1	9	8	1
ภาคกลาง	49,513	30,268	19,245	49,129	30,086	19,043	6,321	4,090	2,231	6,118	3,962	2,156	312	192	120	312	192	120	41,729	24,922	16,807	41,603	24,922	16,681	1,151	1,064	87	1,096	1,010	86
พระนครศรีอยุธยา	2,160	1,534	626	2,109	1,494	615	339	262	77	292	226	66	9	7	2	9	7	2	1,509	973	536	1,509	973	536	303	292	11	299	288	11
อ่างทอง	171	106	65	165	101	64	28	16	12	24	13	11	6	4	2	6	4	2	129	78	51	129	78	51	8	8	0	6	6	0
ลพบุรี	1,286	819	467	1,236	775	461	39	19	20	28	13	15	1	0	1	1	0	1	1,198	754	444	1,198	754	444	48	46	2	9	8	1
สิงห์บุรี	130	84	46	130	84	46	21	11	10	21	11	10	0	0	0	0	0	0	109	73	36	109	73	36	0	0	0	0	0	0
ชัยนาท	107	75	32	107	75	32	6	3	3	6	3	3	0	0	0	0	0	0	101	72	29	101	72	29	0	0	0	0	0	0
สระบุรี	2,215	1,317	898	2,211	1,315	896	169	81	88	166	80	86	109	72	37	109	72	37	1,907	1,134	773	1,907	1,134	773	30	30	0	29	29	0
ชลบุรี	15,917	9,815	6,102	15,828	9,762	6,066	3,306	2,243	1,063	3,217	2,190	1,027	0	0	0	0	0	0	12,610	7,571	5,039	12,610	7,571	5,039	1	1	0	1	1	0
ระยอง	5,070	3,712	1,358	5,062	3,705	1,357	580	384	196	577	381	196	18	10	8	18	10	8	3,971	2,873	1,098	3,971	2,873	1,098	501	445	56	496	441	55
ฉะเชิงเทรา	2,641	1,629	1,012	2,641	1,629	1,012	376	276	100	376	276	100	0	0	0	0	0	0	2,263	1,351	912	2,263	1,351	912	2	2	0	2	2	0
ตราด	481	305	176	479	303	176	74	51	23	72	49	23	0	0	0	0	0	0	407	254	153	407	254	153	0	0	0	0	0	0
ฉะเชิงเทรา	4,384	2,709	1,675	4,249	2,703	1,546	260	160	100	253	155	98	34	20	14	34	20	14	3,982	2,431	1,551	3,856	2,431	1,425	108	98	10	106	97	9
ปราจีนบุรี	2,437	1,449	988	2,430	1,444	986	145	71	74	141	69	72	4	3	1	4	3	1	2,164	1,251	913	2,164	1,251	913	124	124	0	121	121	0
นครนายก	1,351	692	659	1,347	690	657	166	102	64	162	100	62	1	0	1	1	0	1	1,184	590	594	1,184	590	594	0	0	0	0	0	0
สระแก้ว	470	283	187	464	280	184	82	40	42	76	37	39	38	23	15	38	23	15	350	220	130	350	220	130	0	0	0	0	0	0
ราชบุรี	2,400	1,427	973	2,398	1,426	972	122	50	72	121	50	71	36	20	16	36	20	16	2,238	1,353	885	2,238	1,353	885	4	4	0	3	3	0
กาญจนบุรี	2,749	1,164	1,585	2,747	1,163	1,584	88	29	59	86	28	58	9	6	3	9	6	3	2,652	1,129	1,523	2,652	1,129	1,523	0	0	0	0	0	0
สุพรรณบุรี	1,202	641	561	1,201	640	561	78	31	47	77	30	47	0	0	0	0	0	0	1,124	610	514	1,124	610	514	0	0	0	0	0	0
สมุทรสงคราม	484	250	234	484	250	234	21	8	13	21	8	13	5	4	1	5	4	1	458	238	220	458	238	220	0	0	0	0	0	0
เพชรบุรี	2,428	1,391	1,037	2,416	1,384	1,032	130	78	52	118	71	47	18	10	8	18	10	8	2,277	1,302	975	2,277	1,302	975	3	1	2	3	1	2
ประจวบคีรีขันธ์	1,430	866	564	1,425	863	562	291	175	116	284	172	112	24	13	11	24	13	11	1,096	665	431	1,096	665	431	19	13	6	21	13	8
ภาคเหนือ	9,505	4,860	4,645	9,446	4,834	4,612	2,896	1,502	1,394	2,844	1,482	1,362	1,140	551	589	1,140	551	589	5,296	2,676	2,620	5,289	2,670	2,619	173	131	42	173	131	42
เชียงใหม่	2,619	1,597	1,022	2,608	1,591	1,017	1,472	862	610	1,461	856	605	70	30	40	70	30	40	958	622	336	958	622	336	119	83	36	119	83	36
ลำพูน	491	334	157	490	333	157	227	169	58	226	168	58	16	7	9	16	7	9	215	129	86	215	129	86	33	29	4	33	29	4
ลำปาง	227	146	81	227	146	81	65	20	45	65	20	45	0	0	0	0	0	0	162	126	36	162	126	36	0	0	0	0	0	0
อุตรดิตถ์	114	65	49	114	65	49	36	15	21	36	15	21	0	0	0	0	0	0	78	50	28	78	50	28	0	0	0	0	0	0
แพร่	184	109	75	184	109	75	49	21	28	49	21	28	0	0	0	0	0	0	135	88	47	135	88	47	0	0	0	0	0	0

ตารางที่ 5.2 (ต่อ)

จังหวัด	รวมทั้งหมด						ทั่วไป						ตรวจสอบสัญชาติ						นำเข้าตาม MOU						ส่งเสริมการลงทุน					
	ยื่นขอ			อนุญาต			ยื่นขอ			อนุญาต			ยื่นขอ			อนุญาต			ยื่นขอ			อนุญาต			ยื่นขอ			อนุญาต		
	รวม	ชาย	หญิง	รวม	ชาย	หญิง	รวม	ชาย	หญิง	รวม	ชาย	หญิง	รวม	ชาย	หญิง	รวม	ชาย	หญิง	รวม	ชาย	หญิง	รวม	ชาย	หญิง	รวม	ชาย	หญิง	รวม	ชาย	หญิง
น่าน	93	35	58	93	35	58	2	1	1	2	1	1	1	0	1	1	0	1	90	34	56	90	34	56	0	0	0	0	0	0
พะเยา	104	50	54	104	50	54	46	23	23	46	23	23	1	0	1	1	0	1	57	27	30	57	27	30	0	0	0	0	0	0
เชียงราย	1,513	720	793	1,508	718	790	327	133	194	322	131	191	1,020	495	525	1,020	495	525	161	87	74	161	87	74	5	5	0	5	5	0
แม่ฮ่องสอน	51	25	26	50	24	26	49	23	26	48	22	26	0	0	0	0	0	0	1	1	0	1	1	0	1	1	0	1	1	0
นครสวรรค์	436	246	190	435	245	190	96	34	62	95	33	62	2	0	2	2	0	2	338	212	126	338	212	126	0	0	0	0	0	0
อุทัยธานี	71	45	26	71	45	26	22	4	18	22	4	18	0	0	0	0	0	0	49	41	8	49	41	8	0	0	0	0	0	0
กำแพงเพชร	288	167	121	285	167	118	61	14	47	58	14	44	6	4	2	6	4	2	221	149	72	221	149	72	0	0	0	0	0	0
ตาก	1,494	353	1,141	1,484	346	1,138	94	52	42	91	51	40	13	9	4	13	9	4	1,384	291	1,093	1,377	285	1,092	3	1	2	3	1	2
สุโขทัย	92	58	34	91	57	34	44	21	23	43	20	23	0	0	0	0	0	0	48	37	11	48	37	11	0	0	0	0	0	0
พิษณุโลก	476	252	224	463	248	215	180	78	102	167	74	93	7	4	3	7	4	3	277	158	119	277	158	119	12	12	0	12	12	0
พิจิตร	156	95	61	155	95	60	47	6	41	46	6	40	4	2	2	4	2	2	105	87	18	105	87	18	0	0	0	0	0	0
เพชรบูรณ์	1,096	563	533	1,084	560	524	79	26	53	67	23	44	0	0	0	0	0	0	1,017	537	480	1,017	537	480	0	0	0	0	0	0
ภาคตะวันออกเฉียงเหนือ	7,936	4,133	3,803	7,909	4,121	3,788	1,962	1,048	914	1,937	1,038	899	38	24	14	37	23	14	5,869	2,997	2,872	5,869	2,997	2,872	67	64	3	66	63	3
นครราชสีมา	2,237	1,155	1,082	2,222	1,151	1,071	335	164	171	321	161	160	31	21	10	31	21	10	1,812	914	898	1,812	914	898	59	56	3	58	55	3
บุรีรัมย์	276	158	118	276	158	118	0	0	0	0	0	0	1	1	0	1	1	0	275	157	118	275	157	118	0	0	0	0	0	0
สุรินทร์	291	135	156	290	135	155	94	29	65	93	29	64	1	0	1	1	0	1	196	106	90	196	106	90	0	0	0	0	0	0
ศรีสะเกษ	88	48	40	88	48	40	50	27	23	50	27	23	0	0	0	0	0	0	38	21	17	38	21	17	0	0	0	0	0	0
อุบลราชธานี	624	318	306	626	320	306	125	52	73	127	54	73	0	0	0	0	0	0	498	265	233	498	265	233	1	1	0	1	1	0
ยโสธร	71	35	36	70	34	36	14	5	9	13	4	9	0	0	0	0	0	0	57	30	27	57	30	27	0	0	0	0	0	0
ชัยภูมิ	283	141	142	281	139	142	69	30	39	68	29	39	1	1	0	0	0	0	213	110	103	213	110	103	0	0	0	0	0	0
อำนาจเจริญ	69	39	30	68	38	30	36	23	13	35	22	13	0	0	0	0	0	0	33	16	17	33	16	17	0	0	0	0	0	0
บึงกาฬ	270	155	115	268	153	115	31	16	15	29	14	15	0	0	0	0	0	0	239	139	100	239	139	100	0	0	0	0	0	0
หนองบัวลำภู	142	96	46	143	97	46	8	4	4	9	5	4	0	0	0	0	0	0	134	92	42	134	92	42	0	0	0	0	0	0
ขอนแก่น	1,110	656	454	1,115	657	458	235	118	117	240	119	121	0	0	0	0	0	0	871	534	337	871	534	337	4	4	0	4	4	0
อุดรธานี	769	525	244	770	526	244	488	397	91	489	398	91	0	0	0	0	0	0	278	125	153	278	125	153	3	3	0	3	3	0
เลย	415	165	250	414	165	249	37	17	20	36	17	19	0	0	0	0	0	0	378	148	230	378	148	230	0	0	0	0	0	0
หนองคาย	350	166	184	349	166	183	42	17	25	41	17	24	0	0	0	0	0	0	308	149	159	308	149	159	0	0	0	0	0	0
มหาสารคาม	163	76	87	155	71	84	115	60	55	107	55	52	0	0	0	0	0	0	48	16	32	48	16	32	0	0	0	0	0	0
ร้อยเอ็ด	170	50	120	167	49	118	67	18	49	64	17	47	0	0	0	0	0	0	103	32	71	103	32	71	0	0	0	0	0	0
กาฬสินธุ์	125	44	81	124	43	81	74	28	46	73	27	46	0	0	0	0	0	0	51	16	35	51	16	35	0	0	0	0	0	0
สกลนคร	368	137	231	367	137	230	69	22	47	68	22	46	4	1	3	4	1	3	295	114	181	295	114	181	0	0	0	0	0	0
นครพนม	74	24	50	74	24	50	40	14	26	40	14	26	0	0	0	0	0	0	34	10	24	34	10	24	0	0	0	0	0	0

ตารางที่ 5.2 (ต่อ)

จังหวัด	รวมทั้งหมด						ทั่วไป						ตรวจสอบสัญชาติ						นำเข้าตาม MOU						ส่งเสริมการลงทุน					
	ยื่นขอ			อนุญาต			ยื่นขอ			อนุญาต			ยื่นขอ			อนุญาต			ยื่นขอ			อนุญาต			ยื่นขอ			อนุญาต		
	รวม	ชาย	หญิง	รวม	ชาย	หญิง	รวม	ชาย	หญิง	รวม	ชาย	หญิง	รวม	ชาย	หญิง	รวม	ชาย	หญิง	รวม	ชาย	หญิง	รวม	ชาย	หญิง	รวม	ชาย	หญิง	รวม	ชาย	หญิง
มุกดาหาร	41	10	31	42	10	32	33	7	26	34	7	27	0	0	0	0	0	0	8	3	5	8	3	5	0	0	0	0	0	0
ภาคใต้	21,475	14,266	7,209	21,343	14,189	7,154	6,355	4,031	2,324	6,221	3,952	2,269	528	363	165	528	363	165	14,387	9,692	4,695	14,391	9,696	4,695	205	180	25	203	178	25
นครศรีธรรมราช	541	320	221	519	312	207	157	61	96	135	53	82	38	19	19	38	19	19	346	240	106	346	240	106	0	0	0	0	0	0
กระบี่	1,205	840	365	1,203	839	364	397	273	124	395	272	123	8	8	0	8	8	0	798	557	241	798	557	241	2	2	0	2	2	0
พังงา	605	469	136	597	464	133	236	169	67	229	165	64	34	21	13	34	21	13	331	277	54	331	277	54	4	2	2	3	1	2
ภูเก็ต	5,612	3,991	1,621	5,564	3,966	1,598	3,037	1,920	1,117	2,985	1,891	1,094	7	3	4	7	3	4	2,524	2,038	486	2,528	2,042	486	44	30	14	44	30	14
สุราษฎร์ธานี	4,878	3,313	1,565	4,844	3,284	1,560	1,605	1,063	542	1,570	1,033	537	136	93	43	136	93	43	3,122	2,148	974	3,122	2,148	974	15	9	6	16	10	6
ระนอง	119	68	51	119	68	51	38	28	10	38	28	10	64	33	31	64	33	31	17	7	10	17	7	10	0	0	0	0	0	0
ชุมพร	1,434	903	531	1,433	902	531	65	45	20	65	45	20	49	32	17	49	32	17	1,315	822	493	1,315	822	493	5	4	1	4	3	1
สงขลา	5,712	3,437	2,275	5,707	3,434	2,273	507	304	203	503	302	201	41	25	16	41	25	16	5,029	2,975	2,054	5,029	2,975	2,054	135	133	2	134	132	2
สตูล	144	96	48	143	95	48	90	58	32	89	57	32	1	1	0	1	1	0	53	37	16	53	37	16	0	0	0	0	0	0
ตรัง	523	315	208	521	314	207	83	34	49	81	33	48	77	67	10	77	67	10	363	214	149	363	214	149	0	0	0	0	0	0
พัทลุง	92	48	44	92	48	44	30	12	18	30	12	18	1	0	1	1	0	1	61	36	25	61	36	25	0	0	0	0	0	0
ปัตตานี	395	338	57	394	337	57	28	20	8	27	19	8	54	49	5	54	49	5	313	269	44	313	269	44	0	0	0	0	0	0
ยะลา	162	105	57	155	103	52	50	26	24	43	24	19	18	12	6	18	12	6	94	67	27	94	67	27	0	0	0	0	0	0
นราธิวาส	53	23	30	52	23	29	32	18	14	31	18	13	0	0	0	0	0	0	21	5	16	21	5	16	0	0	0	0	0	0

ตารางที่ 5.3 จำนวนคนต่างด้าวประเภทชนกลุ่มน้อย คนต่างด้าวที่เข้ามาทำงานในลักษณะไป-กลับ หรือตามฤดูกาล และแรงงานประมงตาม ม.83 แห่งพระราชกำหนดการประมง พ.ศ.2558 ที่ยื่นคำขอและได้รับอนุญาตให้ทำงาน จำแนกตามจังหวัด ทวีราชอาณาจักร ไตรมาสที่ 4 ประจำปีงบประมาณ 2562 (กรกฎาคม - กันยายน 2562)

จังหวัด	รวมทั้งหมด						ชนกลุ่มน้อย						คนต่างด้าวที่เข้ามาทำงานในลักษณะไป-กลับ หรือตามฤดูกาล						แรงงานประมงตาม ม.83 แห่งพระราชกำหนดการประมง พ.ศ.2558					
	ยื่นขอ			อนุญาต			ยื่นขอ			อนุญาต			ยื่นขอ			อนุญาต			ยื่นขอ			อนุญาต		
	รวม	ชาย	หญิง	รวม	ชาย	หญิง	รวม	ชาย	หญิง	รวม	ชาย	หญิง	รวม	ชาย	หญิง	รวม	ชาย	หญิง	รวม	ชาย	หญิง	รวม	ชาย	หญิง
ทวีราชอาณาจักร	68,970	33,985	34,985	68,877	33,923	34,954	8,174	4,223	3,951	8,137	4,197	3,940	60,452	29,418	31,034	60,396	29,382	31,014	344	344	0	344	344	0
กรุงเทพมหานคร	731	316	415	726	315	411	731	316	415	726	315	411	0	0	0	0	0	0	0	0	0	0	0	0
ภูมิภาค	68,239	33,669	34,570	68,151	33,608	34,543	7,443	3,907	3,536	7,411	3,882	3,529	60,452	29,418	31,034	60,396	29,382	31,014	344	344	0	344	344	0
ปริมณฑล	2,415	1,286	1,129	2,446	1,297	1,149	2,402	1,273	1,129	2,433	1,284	1,149	0	0	0	0	0	0	13	13	0	13	13	0
ภาคกลาง	29,883	17,249	12,634	29,883	17,249	12,634	241	173	68	241	173	68	29,442	16,876	12,566	29,442	16,876	12,566	200	200	0	200	200	0
ภาคเหนือ	27,821	10,664	17,157	27,767	10,632	17,135	4,575	2,358	2,217	4,521	2,326	2,195	23,246	8,306	14,940	23,246	8,306	14,940	0	0	0	0	0	0
ภาคตะวันออกเฉียงเหนือ	1,230	581	649	1,166	541	625	156	73	83	148	69	79	1,074	508	566	1,018	472	546	0	0	0	0	0	0
ภาคใต้	6,890	3,889	3,001	6,889	3,889	3,000	69	30	39	68	30	38	6,690	3,728	2,962	6,690	3,728	2,962	131	131	0	131	131	0
กรุงเทพมหานคร	731	316	415	726	315	411	731	316	415	726	315	411	0	0	0	0	0	0	0	0	0	0	0	0
สำนักบริหารแรงงานต่างด้าว	1	1	0	1	1	0	1	1	0	1	1	0	0	0	0	0	0	0	0	0	0	0	0	0
สจก 1-10	730	315	415	725	314	411	730	315	415	725	314	411	0	0	0	0	0	0	0	0	0	0	0	0
สจก. 1 (สาทร)	1	0	1	2	1	1	1	0	1	2	1	1	0	0	0	0	0	0	0	0	0	0	0	0
สจก. 2 (ราษฎร์บูรณะ)	12	9	3	12	9	3	12	9	3	12	9	3	0	0	0	0	0	0	0	0	0	0	0	0
สจก. 3 (บางนา)	109	49	60	108	49	59	109	49	60	108	49	59	0	0	0	0	0	0	0	0	0	0	0	0
สจก. 4 (นวมินทร์)	168	70	98	167	69	98	168	70	98	167	69	98	0	0	0	0	0	0	0	0	0	0	0	0
สจก. 5 (มีนบุรี)	75	27	48	75	27	48	75	27	48	75	27	48	0	0	0	0	0	0	0	0	0	0	0	0
สจก. 6 (บางพลัด)	100	50	50	98	50	48	100	50	50	98	50	48	0	0	0	0	0	0	0	0	0	0	0	0
สจก. 7 (บรมราชชนนี)	176	83	93	175	82	93	176	83	93	175	82	93	0	0	0	0	0	0	0	0	0	0	0	0
สจก. 8 (ราชดำเนิน)	32	13	19	32	13	19	32	13	19	32	13	19	0	0	0	0	0	0	0	0	0	0	0	0
สจก. 9 (หลักสี่)	15	3	12	15	3	12	15	3	12	15	3	12	0	0	0	0	0	0	0	0	0	0	0	0
สจก. 10 (วิภาวดีรังสิต)	42	11	31	41	11	30	42	11	31	41	11	30	0	0	0	0	0	0	0	0	0	0	0	0
ปริมณฑล	2,415	1,286	1,129	2,446	1,297	1,149	2,402	1,273	1,129	2,433	1,284	1,149	0	0	0	0	0	0	13	13	0	13	13	0
สมุทรปราการ	2	1	1	2	1	1	2	1	1	2	1	1	0	0	0	0	0	0	0	0	0	0	0	0
นนทบุรี	345	193	152	342	192	150	345	193	152	342	192	150	0	0	0	0	0	0	0	0	0	0	0	0

ตารางที่ 5.3 (ต่อ)

จังหวัด	รวมทั้งหมด						ชนกลุ่มน้อย						คนต่างด้าวที่เข้ามาทำงานในลักษณะไป-กลับ หรือตามฤดูกาล						แรงงานประมงตาม ม.83 แห่งพระราช กำหนดการประมง พ.ศ.2558							
	ยื่นขอ			อนุญาต			ยื่นขอ			อนุญาต			ยื่นขอ			อนุญาต			ยื่นขอ			อนุญาต				
	รวม	ชาย	หญิง	รวม	ชาย	หญิง	รวม	ชาย	หญิง	รวม	ชาย	หญิง	รวม	ชาย	หญิง	รวม	ชาย	หญิง	รวม	ชาย	หญิง	รวม	ชาย	หญิง		
ปทุมธานี	226	120	106	225	119	106	226	120	106	225	119	106	0	0	0	0	0	0	0	0	0	0	0	0	0	
นครปฐม	1,216	639	577	1,239	648	591	1,216	639	577	1,239	648	591	0	0	0	0	0	0	0	0	0	0	0	0	0	
สมุทรสาคร	626	333	293	638	337	301	613	320	293	625	324	301	0	0	0	0	0	0	13	13	0	13	13	0	0	
ภาคกลาง	29,883	17,249	12,634	29,883	17,249	12,634	241	173	68	241	173	68	29,442	16,876	12,566	29,442	16,876	12,566	200	200	0	200	200	0	0	
พระนครศรีอยุธยา	0	0	0	2	1	1	0	0	0	2	1	1	0	0	0	0	0	0	0	0	0	0	0	0	0	0
อ่างทอง	0	0	0	0	0	0	0	0	0	0	0	0	0	0	0	0	0	0	0	0	0	0	0	0	0	0
ลพบุรี	0	0	0	0	0	0	0	0	0	0	0	0	0	0	0	0	0	0	0	0	0	0	0	0	0	0
สิงห์บุรี	0	0	0	0	0	0	0	0	0	0	0	0	0	0	0	0	0	0	0	0	0	0	0	0	0	0
ชัยนาท	1	1	0	1	1	0	1	1	0	1	1	0	0	0	0	0	0	0	0	0	0	0	0	0	0	0
สระบุรี	4	4	0	4	4	0	4	4	0	4	4	0	0	0	0	0	0	0	0	0	0	0	0	0	0	0
ชลบุรี	200	200	0	200	200	0	0	0	0	0	0	0	0	0	0	0	0	0	200	200	0	200	200	0	0	0
ระยอง	15	8	7	15	8	7	15	8	7	15	8	7	0	0	0	0	0	0	0	0	0	0	0	0	0	0
จันทบุรี	17,450	9,884	7,566	17,450	9,884	7,566	0	0	0	0	0	0	17,450	9,884	7,566	17,450	9,884	7,566	0	0	0	0	0	0	0	0
ตราด	4,357	2,969	1,388	4,357	2,969	1,388	7	6	1	7	6	1	4,350	2,963	1,387	4,350	2,963	1,387	0	0	0	0	0	0	0	0
ฉะเชิงเทรา	14	8	6	13	8	5	14	8	6	13	8	5	0	0	0	0	0	0	0	0	0	0	0	0	0	0
ปราจีนบุรี	11	7	4	11	7	4	11	7	4	11	7	4	0	0	0	0	0	0	0	0	0	0	0	0	0	0
นครนายก	5	4	1	3	2	1	5	4	1	3	2	1	0	0	0	0	0	0	0	0	0	0	0	0	0	0
สระแก้ว	7,577	3,981	3,596	7,577	3,981	3,596	0	0	0	0	0	0	7,577	3,981	3,596	7,577	3,981	3,596	0	0	0	0	0	0	0	0
ราชบุรี	1	0	1	1	0	1	1	0	1	1	0	1	0	0	0	0	0	0	0	0	0	0	0	0	0	0
กาญจนบุรี	65	48	17	66	49	17	0	0	0	1	1	0	65	48	17	65	48	17	0	0	0	0	0	0	0	0
สุพรรณบุรี	43	23	20	42	23	19	43	23	20	42	23	19	0	0	0	0	0	0	0	0	0	0	0	0	0	0
สมุทรสงคราม	125	101	24	125	101	24	125	101	24	125	101	24	0	0	0	0	0	0	0	0	0	0	0	0	0	0
เพชรบุรี	1	1	0	1	1	0	1	1	0	1	1	0	0	0	0	0	0	0	0	0	0	0	0	0	0	0
ประจวบคีรีขันธ์	14	10	4	15	10	5	14	10	4	15	10	5	0	0	0	0	0	0	0	0	0	0	0	0	0	0
ภาคเหนือ	27,821	10,664	17,157	27,767	10,632	17,135	4,575	2,358	2,217	4,521	2,326	2,195	23,246	8,306	14,940	23,246	8,306	14,940	0	0	0	0	0	0	0	0
เชียงใหม่	2,419	1,234	1,185	2,381	1,213	1,168	2,419	1,234	1,185	2,381	1,213	1,168	0	0	0	0	0	0	0	0	0	0	0	0	0	0
ลำพูน	395	206	189	393	205	188	395	206	189	393	205	188	0	0	0	0	0	0	0	0	0	0	0	0	0	0
ลำปาง	3	2	1	3	2	1	3	2	1	3	2	1	0	0	0	0	0	0	0	0	0	0	0	0	0	0
อุตรดิตถ์	2	0	2	2	0	2	2	0	2	2	0	2	0	0	0	0	0	0	0	0	0	0	0	0	0	0
แพร่	0	0	0	0	0	0	0	0	0	0	0	0	0	0	0	0	0	0	0	0	0	0	0	0	0	0
น่าน	0	0	0	0	0	0	0	0	0	0	0	0	0	0	0	0	0	0	0	0	0	0	0	0	0	0

ตารางที่ 5.3 (ต่อ)

จังหวัด	รวมทั้งหมด						ชนกลุ่มน้อย						คนต่างด้าวที่เข้ามาทำงานในลักษณะไป-กลับ หรือตามฤดูกาล						แรงงานประมงตาม ม.83 แห่งพระราช กำหนดการประมง พ.ศ.2558						
	ยื่นขอ			อนุญาต			ยื่นขอ			อนุญาต			ยื่นขอ			อนุญาต			ยื่นขอ			อนุญาต			
	รวม	ชาย	หญิง	รวม	ชาย	หญิง	รวม	ชาย	หญิง	รวม	ชาย	หญิง	รวม	ชาย	หญิง	รวม	ชาย	หญิง	รวม	ชาย	หญิง	รวม	ชาย	หญิง	
พะเยา	8	3	5	9	3	6	8	3	5	9	3	6	0	0	0	0	0	0	0	0	0	0	0	0	0
เชียงราย	595	273	322	594	273	321	551	249	302	550	249	301	44	24	20	44	24	20	0	0	0	0	0	0	0
แม่ฮ่องสอน	1,176	653	523	1,165	645	520	1,176	653	523	1,165	645	520	0	0	0	0	0	0	0	0	0	0	0	0	0
นครสวรรค์	3	2	1	0	0	0	3	2	1	0	0	0	0	0	0	0	0	0	0	0	0	0	0	0	0
อุทัยธานี	0	0	0	0	0	0	0	0	0	0	0	0	0	0	0	0	0	0	0	0	0	0	0	0	0
กำแพงเพชร	0	0	0	0	0	0	0	0	0	0	0	0	0	0	0	0	0	0	0	0	0	0	0	0	0
ตาก	23,209	8,286	14,923	23,209	8,286	14,923	7	4	3	7	4	3	23,202	8,282	14,920	23,202	8,282	14,920	0	0	0	0	0	0	0
สุโขทัย	1	1	0	1	1	0	1	1	0	1	1	0	0	0	0	0	0	0	0	0	0	0	0	0	0
พิษณุโลก	1	0	1	1	0	1	1	0	1	1	0	1	0	0	0	0	0	0	0	0	0	0	0	0	0
พิจิตร	8	3	5	8	3	5	8	3	5	8	3	5	0	0	0	0	0	0	0	0	0	0	0	0	0
เพชรบูรณ์	1	1	0	1	1	0	1	1	0	1	1	0	0	0	0	0	0	0	0	0	0	0	0	0	0
ภาคตะวันออกเฉียงเหนือ	1,230	581	649	1,166	541	625	156	73	83	148	69	79	1,074	508	566	1,018	472	546	0	0	0	0	0	0	0
นครราชสีมา	135	65	70	128	61	67	135	65	70	128	61	67	0	0	0	0	0	0	0	0	0	0	0	0	0
บุรีรัมย์	0	0	0	0	0	0	0	0	0	0	0	0	0	0	0	0	0	0	0	0	0	0	0	0	0
สุรินทร์	1,008	475	533	952	439	513	0	0	0	0	0	0	1,008	475	533	952	439	513	0	0	0	0	0	0	0
ศรีสะเกษ	66	33	33	66	33	33	0	0	0	0	0	0	66	33	33	66	33	33	0	0	0	0	0	0	0
อุบลราชธานี	0	0	0	0	0	0	0	0	0	0	0	0	0	0	0	0	0	0	0	0	0	0	0	0	0
ยโสธร	0	0	0	0	0	0	0	0	0	0	0	0	0	0	0	0	0	0	0	0	0	0	0	0	0
ชัยภูมิ	0	0	0	0	0	0	0	0	0	0	0	0	0	0	0	0	0	0	0	0	0	0	0	0	0
อำนาจเจริญ	0	0	0	0	0	0	0	0	0	0	0	0	0	0	0	0	0	0	0	0	0	0	0	0	0
บึงกาฬ	0	0	0	0	0	0	0	0	0	0	0	0	0	0	0	0	0	0	0	0	0	0	0	0	0
หนองบัวลำภู	0	0	0	0	0	0	0	0	0	0	0	0	0	0	0	0	0	0	0	0	0	0	0	0	0
ขอนแก่น	3	2	1	3	2	1	3	2	1	3	2	1	0	0	0	0	0	0	0	0	0	0	0	0	0
อุดรธานี	1	1	0	1	1	0	1	1	0	1	1	0	0	0	0	0	0	0	0	0	0	0	0	0	0
เลย	9	3	6	8	3	5	9	3	6	8	3	5	0	0	0	0	0	0	0	0	0	0	0	0	0
หนองคาย	1	1	0	1	1	0	1	1	0	1	1	0	0	0	0	0	0	0	0	0	0	0	0	0	0
มหาสารคาม	1	0	1	1	0	1	1	0	1	1	0	1	0	0	0	0	0	0	0	0	0	0	0	0	0
ร้อยเอ็ด	1	1	0	1	1	0	1	1	0	1	1	0	0	0	0	0	0	0	0	0	0	0	0	0	0
กาฬสินธุ์	0	0	0	0	0	0	0	0	0	0	0	0	0	0	0	0	0	0	0	0	0	0	0	0	0
สกลนคร	0	0	0	0	0	0	0	0	0	0	0	0	0	0	0	0	0	0	0	0	0	0	0	0	0
นครพนม	5	0	5	5	0	5	5	0	5	5	0	5	0	0	0	0	0	0	0	0	0	0	0	0	0
มุกดาหาร	0	0	0	0	0	0	0	0	0	0	0	0	0	0	0	0	0	0	0	0	0	0	0	0	0

ตารางที่ 5.3 (ต่อ)

จังหวัด	รวมทั้งหมด						ชนกลุ่มน้อย						คนต่างด้าวที่เข้ามาทำงานในลักษณะไป-กลับ หรือตามฤดูกาล						แรงงานประมงตาม ม.83 แห่งพระราช กำหนดการประมง พ.ศ.2558					
	ยื่นขอ			อนุญาต			ยื่นขอ			อนุญาต			ยื่นขอ			อนุญาต			ยื่นขอ			อนุญาต		
	รวม	ชาย	หญิง	รวม	ชาย	หญิง	รวม	ชาย	หญิง	รวม	ชาย	หญิง	รวม	ชาย	หญิง	รวม	ชาย	หญิง	รวม	ชาย	หญิง	รวม	ชาย	หญิง
ภาคใต้	6,890	3,889	3,001	6,889	3,889	3,000	69	30	39	68	30	38	6,690	3,728	2,962	6,690	3,728	2,962	131	131	0	131	131	0
นครศรีธรรมราช	0	0	0	0	0	0	0	0	0	0	0	0	0	0	0	0	0	0	0	0	0	0	0	0
กระบี่	0	0	0	0	0	0	0	0	0	0	0	0	0	0	0	0	0	0	0	0	0	0	0	0
พังงา	2	2	0	2	2	0	2	2	0	2	2	0	0	0	0	0	0	0	0	0	0	0	0	0
ภูเก็ต	0	0	0	0	0	0	0	0	0	0	0	0	0	0	0	0	0	0	0	0	0	0	0	0
สุราษฎร์ธานี	0	0	0	0	0	0	0	0	0	0	0	0	0	0	0	0	0	0	0	0	0	0	0	0
ระนอง	6,735	3,747	2,988	6,734	3,747	2,987	45	19	26	44	19	25	6,690	3,728	2,962	6,690	3,728	2,962	0	0	0	0	0	0
ชุมพร	0	0	0	0	0	0	0	0	0	0	0	0	0	0	0	0	0	0	0	0	0	0	0	0
สงขลา	1	1	0	1	1	0	1	1	0	1	1	0	0	0	0	0	0	0	0	0	0	0	0	0
สตูล	0	0	0	0	0	0	0	0	0	0	0	0	0	0	0	0	0	0	0	0	0	0	0	0
ตรัง	9	6	3	9	6	3	9	6	3	9	6	3	0	0	0	0	0	0	0	0	0	0	0	0
พัทลุง	0	0	0	0	0	0	0	0	0	0	0	0	0	0	0	0	0	0	0	0	0	0	0	0
ปัตตานี	131	131	0	131	131	0	0	0	0	0	0	0	0	0	0	0	0	0	131	131	0	131	131	0
ยะลา	12	2	10	12	2	10	12	2	10	12	2	10	0	0	0	0	0	0	0	0	0	0	0	0
นราธิวาส	0	0	0	0	0	0	0	0	0	0	0	0	0	0	0	0	0	0	0	0	0	0	0	0

ตารางที่ 6.1 การรับเรื่องร้องทุกข์และช่วยเหลือคนหางาน ในประเทศและต่างประเทศ ตามพรบ.จัดหางานฯ พ.ศ.2528 จำแนกตามจังหวัด

ทั่วราชอาณาจักร

ไตรมาสที่ 4 ประจำปีงบประมาณ 2562 (กรกฎาคม - กันยายน 2562)

จังหวัด	รวมรับเรื่องร้องทุกข์				รวมการช่วยเหลือคนหางาน				จัดหางานในประเทศ								จัดหางานต่างประเทศ							
									รับเรื่องร้องทุกข์				การช่วยเหลือคนหางาน				รับเรื่องร้องทุกข์				การช่วยเหลือคนหางาน			
	จำนวนคนร้องทุกข์		ค่าเสียหาย		จำนวนคนที่ได้รับการช่วยเหลือ		ได้รับเงินคืน		จำนวนคนร้องทุกข์		ค่าเสียหาย		จำนวนคนที่ได้รับการช่วยเหลือ		ได้รับเงินคืน		จำนวนคนร้องทุกข์		ค่าเสียหาย		จำนวนคนที่ได้รับการช่วยเหลือ		ได้รับเงินคืน	
	รวม	ชาย	หญิง	บาท	รวม	ชาย	หญิง	บาท	รวม	ชาย	หญิง	บาท	รวม	ชาย	หญิง	บาท	รวม	ชาย	หญิง	บาท	รวม	ชาย	หญิง	บาท
ทั่วราชอาณาจักร	220	119	101	13,751,253	215	114	101	139,003	0	0	0	0	0	0	0	0	220	119	101	13,751,253	215	114	101	139,003
กรุงเทพมหานคร	47	23	24	1,096,423	41	17	24	139,003	0	0	0	0	0	0	0	0	47	23	24	1,096,423	41	17	24	139,003
ภูมิภาค	173	96	77	12,654,830	174	97	77	0	0	0	0	0	0	0	0	0	173	96	77	12,654,830	174	97	77	0
ปริมณฑล	2	1	1	230,000	2	1	1	0	0	0	0	0	0	0	0	0	2	1	1	230,000	2	1	1	0
ภาคกลาง	0	0	0	0	0	0	0	0	0	0	0	0	0	0	0	0	0	0	0	0	0	0	0	0
ภาคเหนือ	30	13	17	3,080,900	31	14	17	0	0	0	0	0	0	0	0	0	30	13	17	3,080,900	31	14	17	0
ภาคตะวันออกเฉียงเหนือ	141	82	59	9,343,930	141	82	59	0	0	0	0	0	0	0	0	0	141	82	59	9,343,930	141	82	59	0
ภาคใต้	0	0	0	0	0	0	0	0	0	0	0	0	0	0	0	0	0	0	0	0	0	0	0	0
กรุงเทพมหานคร	47	23	24	1,096,423	41	17	24	139,003	0	0	0	0	0	0	0	0	47	23	24	1,096,423	41	17	24	139,003
กองตรวจและคุ้มครองคนหางาน	38	22	16	801,500	32	16	16	109,000	0	0	0	0	0	0	0	0	38	22	16	801,500	32	16	16	109,000
สจก.1-10	9	1	8	294,923	9	1	8	30,003	0	0	0	0	0	0	0	0	9	1	8	294,923	9	1	8	30,003
สจก. 1 (สาทร)	0	0	0	0	0	0	0	0	0	0	0	0	0	0	0	0	0	0	0	0	0	0	0	0
สจก. 2 (ราชบุรีบูรณะ)	0	0	0	0	0	0	0	0	0	0	0	0	0	0	0	0	0	0	0	0	0	0	0	0
สจก. 3 (บางนา)	5	0	5	160,000	5	0	5	0	0	0	0	0	0	0	0	0	5	0	5	160,000	5	0	5	0
สจก. 4 (นวมินทร์)	4	1	3	134,923	4	1	3	30,003	0	0	0	0	0	0	0	0	4	1	3	134,923	4	1	3	30,003
สจก. 5 (มีนบุรี)	0	0	0	0	0	0	0	0	0	0	0	0	0	0	0	0	0	0	0	0	0	0	0	0
สจก. 6 (บางพลัด)	0	0	0	0	0	0	0	0	0	0	0	0	0	0	0	0	0	0	0	0	0	0	0	0
สจก. 7 (บรมราชชนนี)	0	0	0	0	0	0	0	0	0	0	0	0	0	0	0	0	0	0	0	0	0	0	0	0
สจก. 8 (ราชดำเนิน)	0	0	0	0	0	0	0	0	0	0	0	0	0	0	0	0	0	0	0	0	0	0	0	0
สจก. 9 (หลักสี่)	0	0	0	0	0	0	0	0	0	0	0	0	0	0	0	0	0	0	0	0	0	0	0	0
สจก. 10 (วิภาวดีรังสิต)	0	0	0	0	0	0	0	0	0	0	0	0	0	0	0	0	0	0	0	0	0	0	0	0
ปริมณฑล	2	1	1	230,000	2	1	1	0	0	0	0	0	0	0	0	0	2	1	1	230,000	2	1	1	0
สมุทรปราการ	0	0	0	0	0	0	0	0	0	0	0	0	0	0	0	0	0	0	0	0	0	0	0	0
นนทบุรี	0	0	0	0	0	0	0	0	0	0	0	0	0	0	0	0	0	0	0	0	0	0	0	0

ตารางที่ 6.1 (ต่อ)

จังหวัด	รวมรับเรื่องร้องทุกข์				รวมการช่วยเหลือคนหางาน				จัดหางานในประเทศ								จัดหางานต่างประเทศ								
									รับเรื่องร้องทุกข์				การช่วยเหลือคนหางาน				รับเรื่องร้องทุกข์				การช่วยเหลือคนหางาน				
	จำนวนคนร้องทุกข์			ค่าเสียหาย	จำนวนคนที่ได้รับการช่วยเหลือ		ได้รับเงินคืน		จำนวนคนร้องทุกข์		ค่าเสียหาย		จำนวนคนที่ได้รับการช่วยเหลือ		ได้รับเงินคืน		จำนวนคนร้องทุกข์		ค่าเสียหาย		จำนวนคนที่ได้รับการช่วยเหลือ		ได้รับเงินคืน		
	รวม	ชาย	หญิง	บาท	รวม	ชาย	หญิง	บาท	รวม	ชาย	หญิง	บาท	รวม	ชาย	หญิง	บาท	รวม	ชาย	หญิง	บาท	รวม	ชาย	หญิง	บาท	
ปทุมธานี	2	1	1	230,000	2	1	1	0	0	0	0	0	0	0	0	0	0	2	1	1	230,000	2	1	1	0
นครปฐม	0	0	0	0	0	0	0	0	0	0	0	0	0	0	0	0	0	0	0	0	0	0	0	0	0
สมุทรสาคร	0	0	0	0	0	0	0	0	0	0	0	0	0	0	0	0	0	0	0	0	0	0	0	0	0
ภาคกลาง	0	0	0	0	0	0	0	0	0	0	0	0	0	0	0	0	0	0	0	0	0	0	0	0	0
พระนครศรีอยุธยา	0	0	0	0	0	0	0	0	0	0	0	0	0	0	0	0	0	0	0	0	0	0	0	0	0
อ่างทอง	0	0	0	0	0	0	0	0	0	0	0	0	0	0	0	0	0	0	0	0	0	0	0	0	0
ลพบุรี	0	0	0	0	0	0	0	0	0	0	0	0	0	0	0	0	0	0	0	0	0	0	0	0	0
สิงห์บุรี	0	0	0	0	0	0	0	0	0	0	0	0	0	0	0	0	0	0	0	0	0	0	0	0	0
ชัยนาท	0	0	0	0	0	0	0	0	0	0	0	0	0	0	0	0	0	0	0	0	0	0	0	0	0
สระบุรี	0	0	0	0	0	0	0	0	0	0	0	0	0	0	0	0	0	0	0	0	0	0	0	0	0
ชลบุรี	0	0	0	0	0	0	0	0	0	0	0	0	0	0	0	0	0	0	0	0	0	0	0	0	0
ระยอง	0	0	0	0	0	0	0	0	0	0	0	0	0	0	0	0	0	0	0	0	0	0	0	0	0
จันทบุรี	0	0	0	0	0	0	0	0	0	0	0	0	0	0	0	0	0	0	0	0	0	0	0	0	0
ตราด	0	0	0	0	0	0	0	0	0	0	0	0	0	0	0	0	0	0	0	0	0	0	0	0	0
ฉะเชิงเทรา	0	0	0	0	0	0	0	0	0	0	0	0	0	0	0	0	0	0	0	0	0	0	0	0	0
ปราจีนบุรี	0	0	0	0	0	0	0	0	0	0	0	0	0	0	0	0	0	0	0	0	0	0	0	0	0
นครนายก	0	0	0	0	0	0	0	0	0	0	0	0	0	0	0	0	0	0	0	0	0	0	0	0	0
สระแก้ว	0	0	0	0	0	0	0	0	0	0	0	0	0	0	0	0	0	0	0	0	0	0	0	0	0
ราชบุรี	0	0	0	0	0	0	0	0	0	0	0	0	0	0	0	0	0	0	0	0	0	0	0	0	0
กาญจนบุรี	0	0	0	0	0	0	0	0	0	0	0	0	0	0	0	0	0	0	0	0	0	0	0	0	0
สุพรรณบุรี	0	0	0	0	0	0	0	0	0	0	0	0	0	0	0	0	0	0	0	0	0	0	0	0	0
สมุทรสงคราม	0	0	0	0	0	0	0	0	0	0	0	0	0	0	0	0	0	0	0	0	0	0	0	0	0
เพชรบุรี	0	0	0	0	0	0	0	0	0	0	0	0	0	0	0	0	0	0	0	0	0	0	0	0	0
ประจวบคีรีขันธ์	0	0	0	0	0	0	0	0	0	0	0	0	0	0	0	0	0	0	0	0	0	0	0	0	0
ภาคเหนือ	30	13	17	3,080,900	31	14	17	0	0	0	0	0	0	0	0	0	0	30	13	17	3,080,900	31	14	17	0
เชียงใหม่	0	0	0	0	0	0	0	0	0	0	0	0	0	0	0	0	0	0	0	0	0	0	0	0	0
ลำพูน	0	0	0	0	1	1	0	0	0	0	0	0	0	0	0	0	0	0	0	0	0	1	1	0	0
ลำปาง	5	1	4	1,587,500	5	1	4	0	0	0	0	0	0	0	0	0	0	5	1	4	1,587,500	5	1	4	0
อุตรดิตถ์	0	0	0	0	0	0	0	0	0	0	0	0	0	0	0	0	0	0	0	0	0	0	0	0	0

ตารางที่ 6.1 (ต่อ)

จังหวัด	รวมรับเรื่องร้องทุกข์				รวมการช่วยเหลือคนหางาน				จัดหางานในประเทศ								จัดหางานต่างประเทศ												
									รับเรื่องร้องทุกข์				การช่วยเหลือคนหางาน				รับเรื่องร้องทุกข์				การช่วยเหลือคนหางาน								
	จำนวนคนร้องทุกข์		ค่าเสียหาย		จำนวนคนที่ได้รับการช่วยเหลือ		ได้รับเงินคืน		จำนวนคนร้องทุกข์		ค่าเสียหาย		จำนวนคนที่ได้รับการช่วยเหลือ		ได้รับเงินคืน		จำนวนคนร้องทุกข์		ค่าเสียหาย		จำนวนคนที่ได้รับการช่วยเหลือ		ได้รับเงินคืน						
	รวม	ชาย	หญิง	บาท	รวม	ชาย	หญิง	บาท	รวม	ชาย	หญิง	บาท	รวม	ชาย	หญิง	บาท	รวม	ชาย	หญิง	บาท	รวม	ชาย	หญิง	บาท					
แพร่	0	0	0	0	0	0	0	0	0	0	0	0	0	0	0	0	0	0	0	0	0	0	0	0	0	0	0	0	
น่าน	0	0	0	0	0	0	0	0	0	0	0	0	0	0	0	0	0	0	0	0	0	0	0	0	0	0	0	0	
พะเยา	0	0	0	0	0	0	0	0	0	0	0	0	0	0	0	0	0	0	0	0	0	0	0	0	0	0	0	0	
เชียงราย	10	3	7	247,400	10	3	7	0	0	0	0	0	0	0	0	0	0	10	3	7	247,400	10	3	7	0	0	0	0	0
แม่ฮ่องสอน	0	0	0	0	0	0	0	0	0	0	0	0	0	0	0	0	0	0	0	0	0	0	0	0	0	0	0	0	
นครสวรรค์	6	5	1	500,000	6	5	1	0	0	0	0	0	0	0	0	0	0	6	5	1	500,000	6	5	1	0	0	0	0	0
อุทัยธานี	0	0	0	0	0	0	0	0	0	0	0	0	0	0	0	0	0	0	0	0	0	0	0	0	0	0	0	0	
กำแพงเพชร	0	0	0	0	0	0	0	0	0	0	0	0	0	0	0	0	0	0	0	0	0	0	0	0	0	0	0	0	
ตาก	0	0	0	0	0	0	0	0	0	0	0	0	0	0	0	0	0	0	0	0	0	0	0	0	0	0	0	0	
สุโขทัย	3	2	1	300,000	3	2	1	0	0	0	0	0	0	0	0	0	0	3	2	1	300,000	3	2	1	0	0	0	0	0
พิษณุโลก	6	2	4	446,000	6	2	4	0	0	0	0	0	0	0	0	0	0	6	2	4	446,000	6	2	4	0	0	0	0	0
พิจิตร	0	0	0	0	0	0	0	0	0	0	0	0	0	0	0	0	0	0	0	0	0	0	0	0	0	0	0	0	
เพชรบูรณ์	0	0	0	0	0	0	0	0	0	0	0	0	0	0	0	0	0	0	0	0	0	0	0	0	0	0	0	0	
ภาคตะวันออกเฉียงเหนือ	141	82	59	9,343,930	141	82	59	0	0	0	0	0	0	0	0	0	0	141	82	59	9,343,930	141	82	59	0	0	0	0	0
นครราชสีมา	13	7	6	480,400	13	7	6	0	0	0	0	0	0	0	0	0	0	13	7	6	480,400	13	7	6	0	0	0	0	0
บุรีรัมย์	16	14	2	1,631,560	16	14	2	0	0	0	0	0	0	0	0	0	0	16	14	2	1,631,560	16	14	2	0	0	0	0	0
สุรินทร์	0	0	0	0	0	0	0	0	0	0	0	0	0	0	0	0	0	0	0	0	0	0	0	0	0	0	0	0	
ศรีสะเกษ	0	0	0	0	0	0	0	0	0	0	0	0	0	0	0	0	0	0	0	0	0	0	0	0	0	0	0	0	
อุบลราชธานี	0	0	0	0	0	0	0	0	0	0	0	0	0	0	0	0	0	0	0	0	0	0	0	0	0	0	0	0	
ยโสธร	0	0	0	0	0	0	0	0	0	0	0	0	0	0	0	0	0	0	0	0	0	0	0	0	0	0	0	0	
ชัยภูมิ	6	2	4	214,800	6	2	4	0	0	0	0	0	0	0	0	0	0	6	2	4	214,800	6	2	4	0	0	0	0	0
อำนาจเจริญ	0	0	0	0	0	0	0	0	0	0	0	0	0	0	0	0	0	0	0	0	0	0	0	0	0	0	0	0	
บึงกาฬ	14	5	9	410,000	14	5	9	0	0	0	0	0	0	0	0	0	0	14	5	9	410,000	14	5	9	0	0	0	0	0
หนองบัวลำภู	0	0	0	0	0	0	0	0	0	0	0	0	0	0	0	0	0	0	0	0	0	0	0	0	0	0	0	0	
ขอนแก่น	19	11	8	1,691,335	19	11	8	0	0	0	0	0	0	0	0	0	0	19	11	8	1,691,335	19	11	8	0	0	0	0	0
อุดรธานี	36	18	18	1,704,700	36	18	18	0	0	0	0	0	0	0	0	0	0	36	18	18	1,704,700	36	18	18	0	0	0	0	0
เลย	0	0	0	0	0	0	0	0	0	0	0	0	0	0	0	0	0	0	0	0	0	0	0	0	0	0	0	0	
หนองคาย	1	0	1	45,000	1	0	1	0	0	0	0	0	0	0	0	0	0	1	0	1	45,000	1	0	1	0	0	0	0	0
มหาสารคาม	8	6	2	820,000	8	6	2	0	0	0	0	0	0	0	0	0	0	8	6	2	820,000	8	6	2	0	0	0	0	0

ตารางที่ 6.1 (ต่อ)

จังหวัด	รวมรับเรื่องร้องทุกข์				รวมการช่วยเหลือคนหางาน				จัดหางานในประเทศ								จัดหางานต่างประเทศ												
									รับเรื่องร้องทุกข์				การช่วยเหลือคนหางาน				รับเรื่องร้องทุกข์				การช่วยเหลือคนหางาน								
	จำนวนคนร้องทุกข์			ค่าเสียหาย	จำนวนคนที่ได้รับการช่วยเหลือ		ได้รับเงินคืน		จำนวนคนร้องทุกข์		ค่าเสียหาย		จำนวนคนที่ได้รับการช่วยเหลือ		ได้รับเงินคืน		จำนวนคนร้องทุกข์		ค่าเสียหาย		จำนวนคนที่ได้รับการช่วยเหลือ		ได้รับเงินคืน						
	รวม	ชาย	หญิง	บาท	รวม	ชาย	หญิง	บาท	รวม	ชาย	หญิง	บาท	รวม	ชาย	หญิง	บาท	รวม	ชาย	หญิง	บาท	รวม	ชาย	หญิง	บาท					
ร้อยเอ็ด	0	0	0	0	0	0	0	0	0	0	0	0	0	0	0	0	0	0	0	0	0	0	0	0	0	0	0	0	
กาฬสินธุ์	2	2	0	280,000	2	2	0	0	0	0	0	0	0	0	0	0	0	2	2	0	280,000	2	2	0	0	0	0	0	0
สกลนคร	3	2	1	300,000	3	2	1	0	0	0	0	0	0	0	0	0	0	3	2	1	300,000	3	2	1	0	0	0	0	0
นครพนม	23	15	8	1,766,135	23	15	8	0	0	0	0	0	0	0	0	0	0	23	15	8	1,766,135	23	15	8	0	0	0	0	0
มุกดาหาร	0	0	0	0	0	0	0	0	0	0	0	0	0	0	0	0	0	0	0	0	0	0	0	0	0	0	0	0	
ภาคใต้	0	0	0	0	0	0	0	0	0	0	0	0	0	0	0	0	0	0	0	0	0	0	0	0	0	0	0	0	
นครศรีธรรมราช	0	0	0	0	0	0	0	0	0	0	0	0	0	0	0	0	0	0	0	0	0	0	0	0	0	0	0	0	
กระบี่	0	0	0	0	0	0	0	0	0	0	0	0	0	0	0	0	0	0	0	0	0	0	0	0	0	0	0	0	
พังงา	0	0	0	0	0	0	0	0	0	0	0	0	0	0	0	0	0	0	0	0	0	0	0	0	0	0	0	0	
ภูเก็ต	0	0	0	0	0	0	0	0	0	0	0	0	0	0	0	0	0	0	0	0	0	0	0	0	0	0	0	0	
สุราษฎร์ธานี	0	0	0	0	0	0	0	0	0	0	0	0	0	0	0	0	0	0	0	0	0	0	0	0	0	0	0	0	
ระนอง	0	0	0	0	0	0	0	0	0	0	0	0	0	0	0	0	0	0	0	0	0	0	0	0	0	0	0	0	
ชุมพร	0	0	0	0	0	0	0	0	0	0	0	0	0	0	0	0	0	0	0	0	0	0	0	0	0	0	0	0	
สงขลา	0	0	0	0	0	0	0	0	0	0	0	0	0	0	0	0	0	0	0	0	0	0	0	0	0	0	0	0	
สตูล	0	0	0	0	0	0	0	0	0	0	0	0	0	0	0	0	0	0	0	0	0	0	0	0	0	0	0	0	
ตรัง	0	0	0	0	0	0	0	0	0	0	0	0	0	0	0	0	0	0	0	0	0	0	0	0	0	0	0	0	
พัทลุง	0	0	0	0	0	0	0	0	0	0	0	0	0	0	0	0	0	0	0	0	0	0	0	0	0	0	0	0	
ปัตตานี	0	0	0	0	0	0	0	0	0	0	0	0	0	0	0	0	0	0	0	0	0	0	0	0	0	0	0	0	
ยะลา	0	0	0	0	0	0	0	0	0	0	0	0	0	0	0	0	0	0	0	0	0	0	0	0	0	0	0	0	
นราธิวาส	0	0	0	0	0	0	0	0	0	0	0	0	0	0	0	0	0	0	0	0	0	0	0	0	0	0	0	0	

ตารางที่ 6.2 การรับเรื่องร้องทุกข์และช่วยเหลือคนหางาน ตามพรบ.จัดหางานฯ พ.ศ.2528 จำแนกตามกรณีบริษัทจัดหางาน กรณีสาย / นายหน้าเถื่อน และตามจังหวัด

ทั่วราชอาณาจักร

ไตรมาสที่ 4 ประจำปีงบประมาณ 2562 (กรกฎาคม - กันยายน 2562)

จังหวัด	รวมรับเรื่องร้องทุกข์				รวมการช่วยเหลือคนหางาน				กรณีบริษัทจัดหางาน								กรณีสาย / นายหน้าเถื่อน						
									รับเรื่องร้องทุกข์				การช่วยเหลือคนหางาน				รับเรื่องร้องทุกข์				การช่วยเหลือคนหางาน		
	จำนวนคนร้องทุกข์			ค่าเสียหาย	จำนวนคนที่ได้รับการช่วยเหลือ		ได้รับเงินคืน	จำนวนคนร้องทุกข์			ค่าเสียหาย	จำนวนคนที่ได้รับการช่วยเหลือ		ได้รับเงินคืน	จำนวนคนร้องทุกข์			ค่าเสียหาย	จำนวนคนที่ได้รับการช่วยเหลือ				
	รวม	ชาย	หญิง		บาท	รวม		ชาย	หญิง	บาท		รวม	ชาย		หญิง	บาท	รวม		ชาย	หญิง	บาท	รวม	ชาย
ทั่วราชอาณาจักร	220	119	101	13,751,253	215	114	101	139,003	17	9	8	743,923	11	3	8	139,003	203	110	93	13,007,330	204	111	93
กรุงเทพมหานคร	47	23	24	1,096,423	41	17	24	139,003	17	9	8	743,923	11	3	8	139,003	30	14	16	352,500	30	14	16
ภูมิภาค	173	96	77	12,654,830	174	97	77	0	0	0	0	0	0	0	0	0	173	96	77	12,654,830	174	97	77
ปริมณฑล	2	1	1	230,000	2	1	1	0	0	0	0	0	0	0	0	0	2	1	1	230,000	2	1	1
ภาคกลาง	0	0	0	0	0	0	0	0	0	0	0	0	0	0	0	0	0	0	0	0	0	0	0
ภาคเหนือ	30	13	17	3,080,900	31	14	17	0	0	0	0	0	0	0	0	0	30	13	17	3,080,900	31	14	17
ภาคตะวันออกเฉียงเหนือ	141	82	59	9,343,930	141	82	59	0	0	0	0	0	0	0	0	0	141	82	59	9,343,930	141	82	59
ภาคใต้	0	0	0	0	0	0	0	0	0	0	0	0	0	0	0	0	0	0	0	0	0	0	0
กรุงเทพมหานคร	47	23	24	1,096,423	41	17	24	139,003	17	9	8	743,923	11	3	8	139,003	30	14	16	352,500	30	14	16
กองตรวจและคุ้มครองคนหางาน	38	22	16	801,500	32	16	16	109,000	11	8	3	509,000	5	2	3	109,000	27	14	13	292,500	27	14	13
สจก.1-10	9	1	8	294,923	9	1	8	30,003	6	1	5	234,923	6	1	5	30,003	3	0	3	60,000	3	0	3
สจก. 1 (สาทร)	0	0	0	0	0	0	0	0	0	0	0	0	0	0	0	0	0	0	0	0	0	0	0
สจก. 2 (ราชบุรีบูรณะ)	0	0	0	0	0	0	0	0	0	0	0	0	0	0	0	0	0	0	0	0	0	0	0
สจก. 3 (บางนา)	5	0	5	160,000	5	0	5	0	2	0	2	100,000	2	0	2	0	3	0	3	60,000	3	0	3
สจก. 4 (นวมินทร์)	4	1	3	134,923	4	1	3	30,003	4	1	3	134,923	4	1	3	30,003	0	0	0	0	0	0	0
สจก. 5 (มีนบุรี)	0	0	0	0	0	0	0	0	0	0	0	0	0	0	0	0	0	0	0	0	0	0	0
สจก. 6 (บางพลัด)	0	0	0	0	0	0	0	0	0	0	0	0	0	0	0	0	0	0	0	0	0	0	0
สจก. 7 (บรมราชชนนี)	0	0	0	0	0	0	0	0	0	0	0	0	0	0	0	0	0	0	0	0	0	0	0
สจก. 8 (ราชดำเนิน)	0	0	0	0	0	0	0	0	0	0	0	0	0	0	0	0	0	0	0	0	0	0	0
สจก. 9 (หลักสี่)	0	0	0	0	0	0	0	0	0	0	0	0	0	0	0	0	0	0	0	0	0	0	0
สจก. 10 (วิภาวดีรังสิต)	0	0	0	0	0	0	0	0	0	0	0	0	0	0	0	0	0	0	0	0	0	0	0
ปริมณฑล	2	1	1	230,000	2	1	1	0	0	0	0	0	0	0	0	0	2	1	1	230,000	2	1	1
สมุทรปราการ	0	0	0	0	0	0	0	0	0	0	0	0	0	0	0	0	0	0	0	0	0	0	0
นนทบุรี	0	0	0	0	0	0	0	0	0	0	0	0	0	0	0	0	0	0	0	0	0	0	0

ตารางที่ 6.2 (ต่อ)

จังหวัด	รวมรับเรื่องร้องทุกข์				รวมการช่วยเหลือคนหางาน				กรณีบริษัทจัดหางาน								กรณีสาย / นายหน้าเถื่อน							
									รับเรื่องร้องทุกข์				การช่วยเหลือคนหางาน				รับเรื่องร้องทุกข์				การช่วยเหลือคนหางาน			
	จำนวนคนร้องทุกข์			ค่าเสียหาย	จำนวนคนที่ได้รับการช่วยเหลือ			ได้รับเงินคืน	จำนวนคนร้องทุกข์			ค่าเสียหาย	จำนวนคนที่ได้รับการช่วยเหลือ			ได้รับเงินคืน	จำนวนคนร้องทุกข์			ค่าเสียหาย	จำนวนคนที่ได้รับการช่วยเหลือ			
	รวม	ชาย	หญิง		บาท	รวม	ชาย		หญิง	บาท	รวม		ชาย	หญิง	บาท		รวม	ชาย	หญิง		บาท	รวม	ชาย	หญิง
ปทุมธานี	2	1	1	230,000	2	1	1	0	0	0	0	0	0	0	0	0	0	2	1	1	230,000	2	1	1
นครปฐม	0	0	0	0	0	0	0	0	0	0	0	0	0	0	0	0	0	0	0	0	0	0	0	0
สมุทรสาคร	0	0	0	0	0	0	0	0	0	0	0	0	0	0	0	0	0	0	0	0	0	0	0	0
ภาคกลาง	0	0	0	0	0	0	0	0	0	0	0	0	0	0	0	0	0	0	0	0	0	0	0	0
พระนครศรีอยุธยา	0	0	0	0	0	0	0	0	0	0	0	0	0	0	0	0	0	0	0	0	0	0	0	0
อ่างทอง	0	0	0	0	0	0	0	0	0	0	0	0	0	0	0	0	0	0	0	0	0	0	0	0
ลพบุรี	0	0	0	0	0	0	0	0	0	0	0	0	0	0	0	0	0	0	0	0	0	0	0	0
สิงห์บุรี	0	0	0	0	0	0	0	0	0	0	0	0	0	0	0	0	0	0	0	0	0	0	0	0
ชัยนาท	0	0	0	0	0	0	0	0	0	0	0	0	0	0	0	0	0	0	0	0	0	0	0	0
สระบุรี	0	0	0	0	0	0	0	0	0	0	0	0	0	0	0	0	0	0	0	0	0	0	0	0
ชลบุรี	0	0	0	0	0	0	0	0	0	0	0	0	0	0	0	0	0	0	0	0	0	0	0	0
ระยอง	0	0	0	0	0	0	0	0	0	0	0	0	0	0	0	0	0	0	0	0	0	0	0	0
จันทบุรี	0	0	0	0	0	0	0	0	0	0	0	0	0	0	0	0	0	0	0	0	0	0	0	0
ตราด	0	0	0	0	0	0	0	0	0	0	0	0	0	0	0	0	0	0	0	0	0	0	0	0
ฉะเชิงเทรา	0	0	0	0	0	0	0	0	0	0	0	0	0	0	0	0	0	0	0	0	0	0	0	0
ปราจีนบุรี	0	0	0	0	0	0	0	0	0	0	0	0	0	0	0	0	0	0	0	0	0	0	0	0
นครนายก	0	0	0	0	0	0	0	0	0	0	0	0	0	0	0	0	0	0	0	0	0	0	0	0
สระแก้ว	0	0	0	0	0	0	0	0	0	0	0	0	0	0	0	0	0	0	0	0	0	0	0	0
ราชบุรี	0	0	0	0	0	0	0	0	0	0	0	0	0	0	0	0	0	0	0	0	0	0	0	0
กาญจนบุรี	0	0	0	0	0	0	0	0	0	0	0	0	0	0	0	0	0	0	0	0	0	0	0	0
สุพรรณบุรี	0	0	0	0	0	0	0	0	0	0	0	0	0	0	0	0	0	0	0	0	0	0	0	0
สมุทรสงคราม	0	0	0	0	0	0	0	0	0	0	0	0	0	0	0	0	0	0	0	0	0	0	0	0
เพชรบุรี	0	0	0	0	0	0	0	0	0	0	0	0	0	0	0	0	0	0	0	0	0	0	0	0
ประจวบคีรีขันธ์	0	0	0	0	0	0	0	0	0	0	0	0	0	0	0	0	0	0	0	0	0	0	0	0
ภาคเหนือ	30	13	17	3,080,900	31	14	17	0	0	0	0	0	0	0	0	0	0	30	13	17	3,080,900	31	14	17
เชียงใหม่	0	0	0	0	0	0	0	0	0	0	0	0	0	0	0	0	0	0	0	0	0	0	0	0
ลำพูน	0	0	0	0	1	1	0	0	0	0	0	0	0	0	0	0	0	0	0	0	0	1	1	0
ลำปาง	5	1	4	1,587,500	5	1	4	0	0	0	0	0	0	0	0	0	0	5	1	4	1,587,500	5	1	4
อุตรดิตถ์	0	0	0	0	0	0	0	0	0	0	0	0	0	0	0	0	0	0	0	0	0	0	0	0

ตารางที่ 6.2 (ต่อ)

จังหวัด	รวมรับเรื่องร้องทุกข์				รวมการช่วยเหลือคนหางาน				กรณีบริษัทจัดหางาน								กรณีสาย / นายหน้าเถื่อน						
									รับเรื่องร้องทุกข์				การช่วยเหลือคนหางาน				รับเรื่องร้องทุกข์				การช่วยเหลือคนหางาน		
	จำนวนคนร้องทุกข์			ค่าเสียหาย	จำนวนคนที่ได้รับการช่วยเหลือ			ได้รับเงินคืน	จำนวนคนร้องทุกข์			ค่าเสียหาย	จำนวนคนที่ได้รับการช่วยเหลือ			ได้รับเงินคืน	จำนวนคนร้องทุกข์			ค่าเสียหาย	จำนวนคนที่ได้รับการช่วยเหลือ		
	รวม	ชาย	หญิง	บาท	รวม	ชาย	หญิง	บาท	รวม	ชาย	หญิง	บาท	รวม	ชาย	หญิง	บาท	รวม	ชาย	หญิง	บาท	รวม	ชาย	หญิง
แพร่	0	0	0	0	0	0	0	0	0	0	0	0	0	0	0	0	0	0	0	0	0	0	0
น่าน	0	0	0	0	0	0	0	0	0	0	0	0	0	0	0	0	0	0	0	0	0	0	0
พะเยา	0	0	0	0	0	0	0	0	0	0	0	0	0	0	0	0	0	0	0	0	0	0	0
เชียงราย	10	3	7	247,400	10	3	7	0	0	0	0	0	0	0	0	0	10	3	7	247,400	10	3	7
แม่ฮ่องสอน	0	0	0	0	0	0	0	0	0	0	0	0	0	0	0	0	0	0	0	0	0	0	0
นครสวรรค์	6	5	1	500,000	6	5	1	0	0	0	0	0	0	0	0	0	6	5	1	500,000	6	5	1
อุทัยธานี	0	0	0	0	0	0	0	0	0	0	0	0	0	0	0	0	0	0	0	0	0	0	0
กำแพงเพชร	0	0	0	0	0	0	0	0	0	0	0	0	0	0	0	0	0	0	0	0	0	0	0
ตาก	0	0	0	0	0	0	0	0	0	0	0	0	0	0	0	0	0	0	0	0	0	0	0
สุโขทัย	3	2	1	300,000	3	2	1	0	0	0	0	0	0	0	0	0	3	2	1	300,000	3	2	1
พิษณุโลก	6	2	4	446,000	6	2	4	0	0	0	0	0	0	0	0	0	6	2	4	446,000	6	2	4
พิจิตร	0	0	0	0	0	0	0	0	0	0	0	0	0	0	0	0	0	0	0	0	0	0	0
เพชรบูรณ์	0	0	0	0	0	0	0	0	0	0	0	0	0	0	0	0	0	0	0	0	0	0	0
ภาคตะวันออกเฉียงเหนือ	141	82	59	9,343,930	141	82	59	0	0	0	0	0	0	0	0	0	141	82	59	9,343,930	141	82	59
นครราชสีมา	13	7	6	480,400	13	7	6	0	0	0	0	0	0	0	0	0	13	7	6	480,400	13	7	6
บุรีรัมย์	16	14	2	1,631,560	16	14	2	0	0	0	0	0	0	0	0	0	16	14	2	1,631,560	16	14	2
สุรินทร์	0	0	0	0	0	0	0	0	0	0	0	0	0	0	0	0	0	0	0	0	0	0	0
ศรีสะเกษ	0	0	0	0	0	0	0	0	0	0	0	0	0	0	0	0	0	0	0	0	0	0	0
อุบลราชธานี	0	0	0	0	0	0	0	0	0	0	0	0	0	0	0	0	0	0	0	0	0	0	0
ยโสธร	0	0	0	0	0	0	0	0	0	0	0	0	0	0	0	0	0	0	0	0	0	0	0
ชัยภูมิ	6	2	4	214,800	6	2	4	0	0	0	0	0	0	0	0	0	6	2	4	214,800	6	2	4
อำนาจเจริญ	0	0	0	0	0	0	0	0	0	0	0	0	0	0	0	0	0	0	0	0	0	0	0
บึงกาฬ	14	5	9	410,000	14	5	9	0	0	0	0	0	0	0	0	0	14	5	9	410,000	14	5	9
หนองบัวลำภู	0	0	0	0	0	0	0	0	0	0	0	0	0	0	0	0	0	0	0	0	0	0	0
ขอนแก่น	19	11	8	1,691,335	19	11	8	0	0	0	0	0	0	0	0	0	19	11	8	1,691,335	19	11	8
อุดรธานี	36	18	18	1,704,700	36	18	18	0	0	0	0	0	0	0	0	0	36	18	18	1,704,700	36	18	18
เลย	0	0	0	0	0	0	0	0	0	0	0	0	0	0	0	0	0	0	0	0	0	0	0
หนองคาย	1	0	1	45,000	1	0	1	0	0	0	0	0	0	0	0	0	1	0	1	45,000	1	0	1
มหาสารคาม	8	6	2	820,000	8	6	2	0	0	0	0	0	0	0	0	0	8	6	2	820,000	8	6	2

ตารางที่ 6.2 (ต่อ)

จังหวัด	รวมรับเรื่องร้องทุกข์				รวมการช่วยเหลือคนหางาน				กรณีบริษัทจัดหางาน								กรณีสาย / นายหน้าเดือน							
									รับเรื่องร้องทุกข์				การช่วยเหลือคนหางาน				รับเรื่องร้องทุกข์				การช่วยเหลือคนหางาน			
	จำนวนคนร้องทุกข์			ค่าเสียหาย	จำนวนคนที่ได้รับการช่วยเหลือ		ได้รับเงินคืน	จำนวนคนร้องทุกข์			ค่าเสียหาย	จำนวนคนที่ได้รับการช่วยเหลือ		ได้รับเงินคืน	จำนวนคนร้องทุกข์			ค่าเสียหาย	จำนวนคนที่ได้รับการช่วยเหลือ					
	รวม	ชาย	หญิง		บาท	รวม		ชาย	หญิง	บาท		รวม	ชาย		หญิง	บาท	รวม		ชาย	หญิง	บาท	รวม	ชาย	หญิง
ร้อยเอ็ด	0	0	0	0	0	0	0	0	0	0	0	0	0	0	0	0	0	0	0	0	0	0	0	
กาฬสินธุ์	2	2	0	280,000	2	2	0	0	0	0	0	0	0	0	0	0	0	2	2	0	280,000	2	2	0
สกลนคร	3	2	1	300,000	3	2	1	0	0	0	0	0	0	0	0	0	0	3	2	1	300,000	3	2	1
นครพนม	23	15	8	1,766,135	23	15	8	0	0	0	0	0	0	0	0	0	0	23	15	8	1,766,135	23	15	8
มุกดาหาร	0	0	0	0	0	0	0	0	0	0	0	0	0	0	0	0	0	0	0	0	0	0	0	0
ภาคใต้	0	0	0	0	0	0	0	0	0	0	0	0	0	0	0	0	0	0	0	0	0	0	0	0
นครศรีธรรมราช	0	0	0	0	0	0	0	0	0	0	0	0	0	0	0	0	0	0	0	0	0	0	0	0
กระบี่	0	0	0	0	0	0	0	0	0	0	0	0	0	0	0	0	0	0	0	0	0	0	0	0
พังงา	0	0	0	0	0	0	0	0	0	0	0	0	0	0	0	0	0	0	0	0	0	0	0	0
ภูเก็ต	0	0	0	0	0	0	0	0	0	0	0	0	0	0	0	0	0	0	0	0	0	0	0	0
สุราษฎร์ธานี	0	0	0	0	0	0	0	0	0	0	0	0	0	0	0	0	0	0	0	0	0	0	0	0
ระนอง	0	0	0	0	0	0	0	0	0	0	0	0	0	0	0	0	0	0	0	0	0	0	0	0
ชุมพร	0	0	0	0	0	0	0	0	0	0	0	0	0	0	0	0	0	0	0	0	0	0	0	0
สงขลา	0	0	0	0	0	0	0	0	0	0	0	0	0	0	0	0	0	0	0	0	0	0	0	0
สตูล	0	0	0	0	0	0	0	0	0	0	0	0	0	0	0	0	0	0	0	0	0	0	0	0
ตรัง	0	0	0	0	0	0	0	0	0	0	0	0	0	0	0	0	0	0	0	0	0	0	0	0
พัทลุง	0	0	0	0	0	0	0	0	0	0	0	0	0	0	0	0	0	0	0	0	0	0	0	0
ปัตตานี	0	0	0	0	0	0	0	0	0	0	0	0	0	0	0	0	0	0	0	0	0	0	0	0
ยะลา	0	0	0	0	0	0	0	0	0	0	0	0	0	0	0	0	0	0	0	0	0	0	0	0
นราธิวาส	0	0	0	0	0	0	0	0	0	0	0	0	0	0	0	0	0	0	0	0	0	0	0	0